100662

A WORD INDEX FOR CAṄKAM LITERATURE

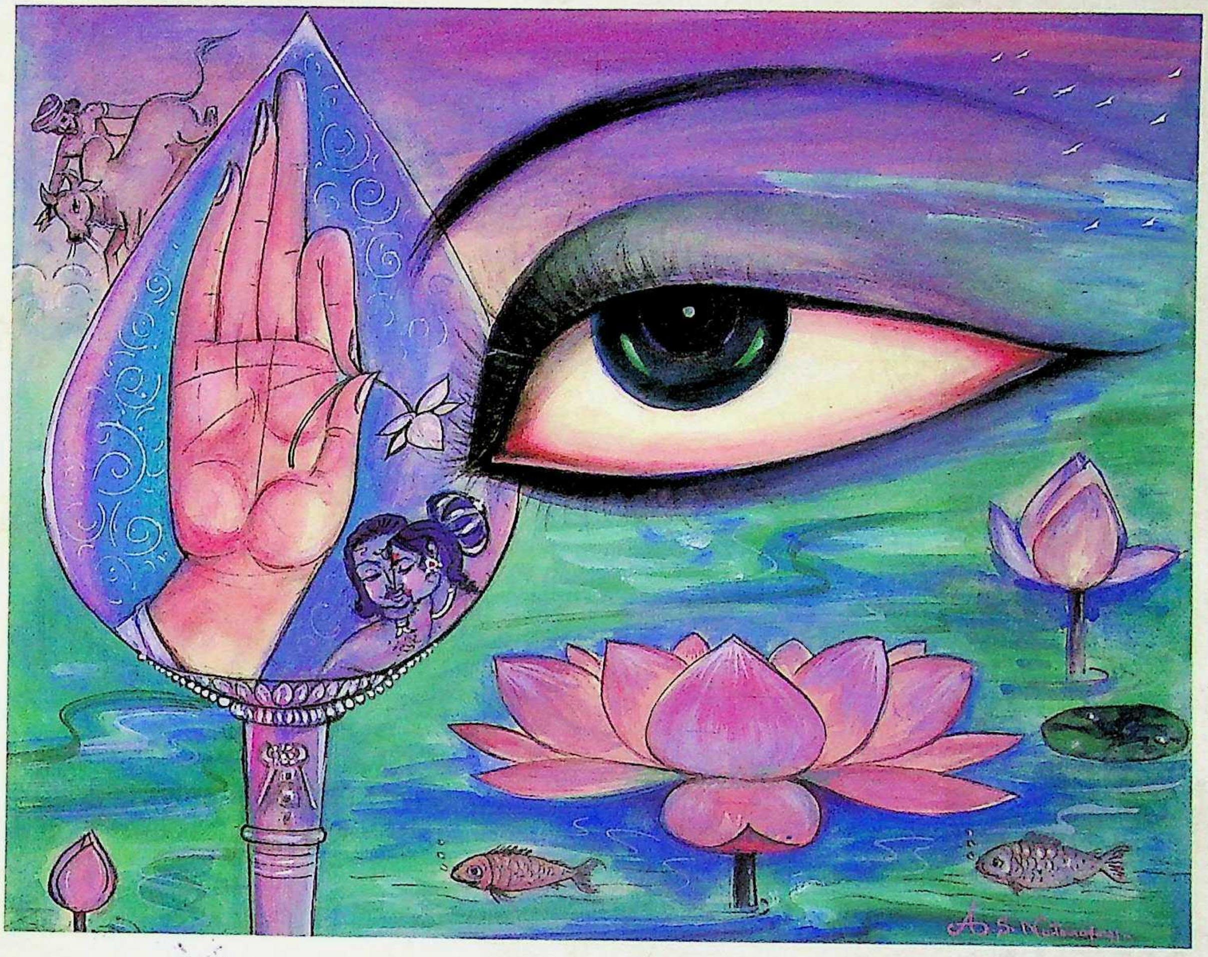

INSTITUTE OF ASIAN STUDIES
Madras, India

THOMAS LEHMANN
and
THOMAS MALTEN

100064

A WORD INDEX FOR CAṄKAM LITERATURE

DONATION

Presented Free of Cost
With Compliments From
The Central Institute of
Indian Languages,
(Government of India)
Mysore - 570 006.

100064

पुस्तकालय

By
THOMAS LEHMANN AND THOMAS MALTEN

INSTITUTE OF ASIAN STUDIES
MADRAS - 600 041
INDIA
1993

A Word Index for Caṅkam Literature
by
Thomas Lehmann and Thomas Malten

© Institute of Asian Studies

First Indian Edition: September, 1993

Price: Rs. 250/-   US $ 50

Publication No. 24

Copies can be had from:

Publications Division,
Institute of Asian Studies,
377, 10th East Street,
Thiruvanmiyur, Madras-600 041.
India.
Phone : 416728, 419866, 4925085
Fax : 91-44-419866

Printed at **CREATIVE OFFSET,**
No.57, Kumarappa Street, Nungambakkam, Madras - 600 034.

Introduction

The ancient literature of Tamilnadu, which is more than 2000 years old, is considered to be a unique contribution of Dravidian culture to Indian literature, rivalling in beauty and depth of thought the literary works written in Sanskrit. Apart from the—to a large extent—earlier grammatical treatise *tolkāppiyam*,[1] this literature, according to tradition, was produced by poets belonging to a literary society or *caṅkam* and hence came to be called Sangam or *caṅkam* literature. It consists of poems and songs which have been later collected into nine anthologies. In the late 19th century a renewed interest in the Tamil language produced not only the first great works of modern prose but saw also the appearance of many editions of classical Tamil texts from palm leaf manuscripts.

The work of editing and publishing Tamil classics was done by great Tamil scholars like U.V. Swaminatha Aiyar in the first half of this century. The first complete edition of *caṅkam* poetry, edited by S. Vaiyapuri Pillai, was however published only in 1940.[2] It was followed in 1957-58 by the text edited by a board of scholars and published in separate volumes by S. Rajam, referred to here as Rajam edition, which was reprinted in 1981.[3] Apart from these complete editions there have been many editions of individual texts, as those by U.V. Swaminatha Aiyar.

In the last fifty years efforts have been made by Tamil scholars in India and other countries to give a critical evaluation of *caṅkam* literature, to supply translations, and to furnish an apparatus for further research in the form of reference works, such as special dictionaries and indexes.

---

[1] Vgl. Zvelebil, K. V., Tamil Literature. Otto Harrassowitz, Wiesbaden, 1974, p. 9 and Zvelebil, K.V., Tamil Literature. E.J. Brill, Leiden/Köln, p. 71.

[2] S. Vaiyapuri Pillai, *caṅka ilakkiyam*. Pari Nilayam. Madras. 1st ed. 1940, 2nd ed. 1967.

[3] *aiṅkuṟunūṟu*. (patippu-āciriyak kuḻu veḷiyiṭappaṭṭatu). ceṉṉai: es. rājam, 1957 ([reprint]. Madras: New Century Book House, 1981). *akanāṉūṟu*. (patippu-āciriyak kuḻu veḷiyiṭappaṭṭatu). ceṉṉai: es. rājam, 1958 ([reprint]. Madras: New Century Book House, 1981). *kalittokai*. (patippu-āciriyak kuḻu veḷiyiṭappaṭṭatu). ceṉṉai: es. rājam, 1957 ([reprint]. Madras: New Century Book House, 1981). *kuṟuntokai*. (patippu-āciriyak kuḻu veḷiyiṭappaṭṭatu). ceṉṉai: es. rājam, 1957 ([reprint]. Madras: New Century Book House, 1981). *naṟṟiṇai*. (patippu-āciriyak kuḻu veḷiyiṭappaṭṭatu). ceṉṉai: es. rājam, 1957 ([reprint]. Madras: New Century Book House, 1981). *paripāṭal*. (patippu-āciriyak kuḻu veḷiyiṭappaṭṭatu). ceṉṉai: es. rājam, 1957 ([reprint]. Madras: New Century Book House, 1981). *patiṟṟuppattu*. (patippu-āciriyak kuḻu veḷiyiṭappaṭṭatu). ceṉṉai: es. rājam, 1957 ([reprint]. Madras: New Century Book House, 1981). *pattuppāṭṭu*. (patippu-āciriyak kuḻu veḷiyiṭappaṭṭatu). ceṉṉai: es. rājam, 1957 ([reprint]. Madras: New Century Book House, 1981). *puṟanāṉūṟu*. (patippu-āciriyak kuḻu veḷiyiṭappaṭṭatu). ceṉṉai: es. rājam, 1958 ([reprint]. Madras: New Century Book House, 1981).

Separate indexes for all the *caṅkam* anthologies had been prepared at the Department of Tamil, Kerala University, Trivandrum during the period of S. Vaiyapuri Pillai. Five of these indexes have been published in the form of grammatical indexes.[4]

Apart from these indexes of single *caṅkam* anthologies, the only attempt to create a complete index of the *caṅkam* anthologies was made by the French Institute of Indology in Pondicherry – within the framework of an index to the major classical Tamil works – and published between 1967 and 1970.[5] There are numerous practical problems and difficulties that have to be solved in the preparation of a word index of the *caṅkam* literature. They have not been mentioned in the work of the French Institute.

To begin with, there are several editions of the *caṅkam* literature with quite a number of text variations. It is, however, not stated on which edition or editions of the *caṅkam* anthologies the index is based.

Also, the principles of identifying words are not mentioned. The various text editions of the *caṅkam* anthologies, except the Rajam edition, are written according to the rules of Old Tamil prosody. That is, the written units in these editions are metrical units, which do not always represent words in the morphological sense. Moreover, the phonemic form of words is often changed by the application of external sandhi rules. Thus, to represent words as understood on a morphological level and needed for a word index, their phonemic form has to be identified and segmented from the written units or phoneme combinations given in the text editions. Regarding the segmentation of the text and the identification of words, different principles can be applied, as for example, whether compound words and names should be written as one word (or entry) or not; whether postpositions and clitics should be listed as separate words or not, etc. In identifying words from within a text, one has thus the choice between various principles, resulting in several ways of preparing an index. In each case these principles have to be specified.

As far as the *caṅkam* literature is concerned, a number of words and occurrences of words are missing in the index. For example, the following two words found in all the editions of the *caṅkam* anthologies are not listed: *akaṭṭil* (naṟṟiṇai 370-8) and *akattāl* (paripāṭal 8-90).

---

[4] S. Agesthialingom, *A Grammar of Old Tamil with special reference to Patirruppattu.* Annamalai University, Annamalainagar 1977. M. Elayaperumal, *Grammar of Ainkurunuuru.* University of Kerala, Trivandrum 1975. S.R. Krishnambal, *Grammar of Kuruntokai with Index.* University of Kerala, Trivandrum 1974. S.V. Subramaniyam, *Grammar of akanaanuuRu with Index.* University of Kerala, Trivandrum 1972. and V.I. Subramoniam, *Index of Puranaanuuru.* University of Kerala, Trivandrum 1962.

[5] Institut Français d'Indologie, *Index des mots de la litterature tamoule ancienne.* Publications de l'Institut Français d'Indologie No. 37. Pondichéry 1967-1970.

The present index of the *caṅkam* anthologies is based on the 1981 reprint of the Rajam edition. It comprises all the words occurring in the texts of *eṭṭuttokai* and *pattuppāṭṭu*.

As mentioned above, in that edition the written units do not represent metrical units but words. However, due to the principles of word identification applied in the index now published, it has been necessary to list quite a number of words formally different from the way they are given in the Rajam edition. There, words are represented subject to the rules of external sandhi and also as a host of clitics. In our index, on the other hand, words are listed without the application of external sandhi rules and also without clitics. The latter are listed separately. Another difference of representation of words is with regard to the orthography of compound words. The practice has been to list a compound word as one word only when it has a single lexical meaning. Examples are given below. Finally, some words had to be listed in a way formally different for the purpose of consistency in representation. With respect to orthography, the Rajam edition is not always consistent. For example, the compound noun *naṭunāḷ* 'midnight' is sometimes written together as in *naṭunāḷ* (akanāṉūṟu 72-2) and sometimes written as two words (akanāṉūṟu 22-11).

The principles according to which words in the present index have been identified and listed are given below.

- Words are listed without the phonological changes that are the result of the application of external sandhi rules. The most frequent sandhi rules, which have not been applied, are given here:
  a) The rule which changes the final consonant of the first member in compound noun constructions. For instance, the first word in *naṟ pōr* (akanāṉūṟu 1-3) 'good war', is listed as *nal* and not as *naṟ*.
  b) The rule which doubles the word initial stops *k*, *c*, *t*, *p* by adding them to the previous word when that previous word occurs in a particular context, such as being the first member of a compound noun construction, being a noun inflected for accusative case, or being a verb inflected for infinitive. For example, *paṇai* 'bamboo' in the compound noun construction *paṇait tōḷ* (akanāṉūṟu 1-8) 'shoulder like a bamboo', is listed as *paṇai* and not as *paṇait*.
  c) Nouns ending in *-m*, like *paḻam* 'fruit', which drop their final nasal when such a stop is added to them and thus occur as *paḻak*, *paḻac*, *paḻat*, etc., in the above context, are always listed in the form with deleted nasal and without the stop added, e.g. as *paḻa*.
  d) The rule which adds a nasal to short syllabic adjectival roots ending in *u*. For instance, *peru* 'big' in *peruṅ kai* (akanāṉūṟu 8-2) 'big hand', is listed as *peru* and not as *peruṅ*.
  e) The remote demonstrative word *a* 'that', occurring with appli-

cation of external sandhi rules also in the forms *av*, *ak*, *ac*, *at*, and *ap*, before a noun is listed as *a* always.

- Clitics, like *um*, *ē*, *ō*, *āl*, *ai*, *tāṉ*, *maṉ*, *kol*, are listed as separate forms. Thus, an inflected verb form like *nōku* 'I am suffering', which occurs also in the form *nōkō*, for instance, with the attachment of the clitic -*ō*, is listed as *nōku* always. However, clitics like *aṉṉa*, *toṟum*, and *āṅku*, when occurring with a particular verb form only, are not listed separately, but as bound forms on the respective verb forms. The reason is that the whole form – verb + clitic – can be analyzed as one inflected verb. This has already been done in traditional Tamil grammar in the case of the cliticized verb form *eṉa*, which is added as clitic to the verbal participle form of a verb, e.g. *ceyteṉa*, and the whole word form is analyzed as an inflected verb form. On the other hand, a number of nouns, like *kāl* 'time' which are analyzed in traditional Tamil grammar as clitics when they occur after the adjectival participle form of a verb, e.g. *aḷikkuṅkāl* (kalittokai 25-17) 'when (they) give', are analyzed here as nouns and listed as free forms.

- Postpositions are listed as separate words, e.g. *māṭṭu* in *niṉmāṭṭu* (akanāṉūṟu 2-12).

- Likewise, the verb root *uṭai* and the infinitive form *āka* occurring after nouns, are listed as separate words. In the Rajam edition these forms are represented inconsistently either as bound or free forms. For example, *āka* occurring with the noun *tuṇai* 'means' is sometimes represented as a free form, as in *eḵku tuṇai āka* (akanāṉūṟu 277-4) 'with the spear as means' and sometimes as a bound form, as in *eḵku tuṇaiyāka* (akanāṉūṟu 72-18) 'id.'

- Compound noun constructions, as understood in traditional Tamil grammar, are listed as two separate words unless both elements of the compound noun construction form one lexical unit. For example, when the two elements *ciṟu* 'small' and *puṟam* 'part' constitute a compound noun construction, as in akanāṉūṟu 167-12, they do not express their respective lexical meaning, which would be 'small part', but form the new and single lexical unit 'nape'. Thus, they are listed as the single word form *ciṟupuṟam*. On the other hand, a compound noun construction in which both elements have their respective lexical meaning, as in the case of the modifier - head type of compound nouns, which can alternatively also be analyzed as noun phrases, is listed as two separate words. For instance, the construction *peru viṟal* (puṟanāṉūṟu 242-5) 'great strength', which is given as one word *peruviṟal* in the Rajam edition, is indexed as two words *peru* and *viṟal* since each element has its separate lexical meaning in this construction.

- Proper names are not segmented into their constituting parts, e.g. into *māntarañ cēral irumpoṟai* (puṟanāṉūṟu 22-34], but written as one word form.

- A number of verbs like *uṟu*, *taku*, *paṭu*, and *varu* have been analysed in some cases of their occurrence as bound derivative verbs or verbalizers. These are added to nouns to form verbs, as for example *pulampuṟutal* (akanāṉūṟu 177-3) 'get worried' or *veruvaru* (akanāṉūṟu 51-5) 'frighten'. In the Rajam edition such word forms are sometimes written with the respective noun as one word form, as in the above example, and sometimes written as separate words.

- Inconsistencies in spelling or spelling mistakes have been corrected. For example, the form *piṇaial* (akanāṉūṟu 44-14) is obviously misspelled and should be *piṇaiyal.*

In Tamil, the basis for alphabetic ordering are graphemes, of which there are, according to traditional Tamil grammar, three types: *uyir* 'vowels', e.g. *a*, *mey* 'consonants', e.g. *k*, and *uyirmey* 'consonant-vowel combinations', e.g. *ka.* According to the commentators on sūtra 73 of *eḻuttatikāram* in *naṉṉūl*, a medieval Tamil grammar, the Tamil alphabetical order is vowels, consonants, consonant-vowel combinations. Thus, the sequence of graphemes consisting of a consonant and a consonant-vowel combination, e.g. *kka*, must be arranged before a consonant-vowel combination like *ka.* The order of the words listed follows this traditional order of the Tamil alphabet as it is, for example, used in the Tamil Lexicon of the Madras University.[6] This is also the case for *aḷapeṭai*, where one or sometimes even two primary vowel graphemes are added to a consonant-vowel combination.

Finally, we would like to thank a number of scholars who have helped in various ways in the preparation of the index: T.V. Gopal Aiyar, Pondicherry, R. Kothandaraman, Pondicherry, M. Shanmugam Pillai, Madras, S.V. Shanmugam, Annamalainagar, Hermann Berger, Heidelberg, Jean-Luc Chevillard, Paris, A. Dhamotharan, Heidelberg. We also

---

[6] Madras University, Tamil Lexicon. 6 volumes, ed. by S. Vaiyapuri Pillai. University of Madras, Madras 1924-36. Supplement 1938-39. Reprinted 1982. In this context it may be noted that T. Burrow and M.B. Emeneau, *A Dravidian Etymological Dictionary.* Clarendon Press, Oxford, 2nd ed. 1984, p. xxxv, regard the order of words in the Tamil Lexicon, e.g. *kka* before *ka*, as "idiosyncratic and non-alphabetic". However, as the arrangement of the Tamil alphabet is based on the graphemes of the Tamil script and not on the characters of a Roman transliteration, the ordering of words in the Tamil Lexicon has to be considered as absolutely regular and alphabetic.

acknowledge the material and financial support of the following institutions: Tamil University, Thanjavur; South Asia Institute, Heidelberg; German Research Association (DFG).

முன்னுரை

சங்க இலக்கியச் சொற்றொகை (ச. இ. சொற்றொகை) (A word index for Caṅkam Literature) என்ற இத்தகைய நூலின் தேவை என்ன? இதற்கு முன்பு இத்தகைய நூல் எதுவும் வரவில்லையா? இத்தகைய கேள்விகளுக்கு விடை கூறி இந்நூலின் தோற்றுவாய், தேவை இவைகளை விளக்குவோம்.

உரையாசிரியர்கள் கூறுகின்ற, **பாட்டும் தொகையும்** - பத்துப்பாட்டு எட்டுத்தொகை ஆகிய நூல்கள் அனைத்திற்கும் பொதுவான, முழுமையான தனித்த சொற்றொகை எதுவும் இதுவரை வெளிவரவில்லை. தனித்தனியான நூல்களுக்கு மட்டுமே வந்திருக்கின்றன. தனித்தனியாகவும் சங்க நூல்கள் அனைத்திற்கும் வரவில்லை. பத்துப்பாட்டுக்கு இன்றும் வரவில்லை. புதுவையில் இயங்கிவரும் இந்தியவியல் பிரஞ்சு ஆய்வு நிறுவனம் வெளியிட்டிருக்கும் Index des mots de la litterature tamoule ancienne பழந்தமிழ் இலக்கியச் சொற்றொகை தொல்காப்பியம், சங்க இலக்கியம், பதினெண்கீழ்க்கணக்கு, மணிமேகலை, சிலப்பதிகாரம் இவை அனைத்திற்கும் பொதுவானது.

இந்த நூற்றாண்டின் எண்பதுகளின் தொடக்கத்தில் நான் திராவிட மொழியியல் கழகத்தின் புதுவை மையத்தின் இயக்குநராகப் பணியாற்றிய பொழுது (இப்பொழுது அது புதுவை மொழியியல் பண்பாட்டுக்கழகம் - Pondicherry Institute of Linguistics and Culture - PILC -என்ற பெயரில் இயங்கி வருகிறது) இந்நூலின் ஆசிரியர்களில் ஒருவரான டாக்டர் தாமஸ் லெமென் என்னிடம் தமிழ் பயின்றார். பின்பு அம்மையத்திலேயே ஆய்வாளராகவும் பணியாற்றினார். இப்பொழுது ஜெர்மனியிலுள்ள ஹைடல்பர்க் பல்கலைக்கழகத்தில் விரிவுரையாளராகப் பணியாற்றுகிறார். ஏறத்தாழ ஐந்து ஆண்டுகள் இவ்வாறு புதுவையில் எங்கள் தொடர்பு நீடித்தது. அப்பொழுது தமிழின் வளர்ச்சி தொடர்பான பல திட்டங்களைப்பற்றி நாங்கள் சிந்திப்போம். அதில் ஒன்று சங்க இலக்கியங்களுக்கெனத் தனியான, விரிந்த இலக்கணம் எழுதவேண்டும் என்பது. அப்பொழுதுதான் அதற்குரிய அடிப்படைத் தரவு நூல்கள் எதுவும் இல்லை என்பதை உணர்ந்தோம். பிரஞ்சு ஆய்வு நிறுவனம் வெளியிட்ட சொற்றொகையைப் பயன்படுத்தலாம் என்று அதனைப் புரட்டியபொழுது (அதுவொன்றுதான் இருந்தது), அதனை ஓரளவுதான் துணையாகக் கொள்ளமுடியும் என்பதை உணர்ந்தோம். அதில் பிழைகள் பலவற்றை ஆங்காங்கே கண்டோம்.

சங்க இலக்கியச்சொற்களுக்கு விரிவான இலக்கணம் எழுத சொல் - பொருள் தொகை (Concordance) அடிப்படைத் தேவை என்பதை உணர்ந்தோம். அதனை உருவாக்க வேண்டும் என்ற எண்ணம் எங்களுக்கு அப்பொழுதுதான் எழுந்தது. ஆனால் இத்தகைய விரிவான சொல் - பொருள் தொகை ஒன்றை உருவாக்கப் பல ஆண்டுகள் சிலர் தொடர்ந்து வேலை செய்யவேண்டும். அது மூன்று நான்கு தொகுதிகளாக வெளி வரவேண்டியது இருக்கும். எனவே அதற்கு முன்னோடியாகச் சங்க இலக்கியச் சொற்றொகை ஒன்றை விரைவில் கொண்டுவருவது எளிது என்று உணர்ந்தோம். கணிப்பொறியையும் இதற்குப் பயன்படுத்தலாம் என்று சிந்தித்துக் கொண்டிருந்தபொழுது நானும் புதுவையில் இருந்து விலகிவிட்டேன். தாமசும் ஜெர்மனி சென்றுவிட்டார்.

ஜெர்மனியில் அவரும், அவருடைய நண்பர் தாமஸ் மால்டனும் கணிப்பொறியின் உதவியால் இவ்வேலையைத் தொடர்ந்து செய்து, சென்ற ஆண்டில் (1992) சங்க இலக்கியச் சொற்றொகைய்யை ஜெர்மனியில் வெளி

யிட்டனர். இந்தியாவில் அதன் விலை ரூபாய் 1500/க்கும் மேலாக இருந்தது. தமிழ் நாட்டில் தனிப்பட்டவர் எவரும் அதனை வாங்கமுடியாது. நூல் நிலையங்களும் வாங்கத் தயங்கின. தமிழ் ஆராய்ச்சிக்கு, சங்க இலக்கிய ஆராய்ச்சிக்குப் பயன்படும் இத்தகைய நூலினைத் தமிழர் வாங்க முடியாத நிலையை உணர்ந்து, அதற்கு இந்தியப் பதிப்பொன்றைக் கொண்டு வர வேண்டும் என்ற முயற்சியின் விளைவாக இப்பொழுது இந்நூல் சென்னை ஆசியவியல் ஆய்வு நிறுவனத்தின் வெளியீடாக வெளிவருகிறது. சங்க இலக்கியச் சொல்-பொருள் தொகைக்கு இது ஒரு முன்னோடி . ஜெர்மனியில் வெளியான பதிப்பை மேலும் மூலங்களோடு ஒத்துப்பார்த்துப் பிழைகளைத் திருத்திய பின்பு இப்பதிப்பு வெளிவருகிறது. இதனால் இதில் பிழைகள் அறவே இல்லை என்று கூறிவிடமாட்டோம். மிக மிகக் குறைவாக இருக்கும் என்பதையே சுட்ட விரும்புகிறோம். இனி இதற்கு முன்பு வெளிவந்த இத்தகைய சொற்றொகுதிகளைக் காண்போம்.

ஐம்பதுகளில் மர்ரே எஸ்.ராஜம் சங்க இலக்கியப் பதிப்பினைக் கொண்டு வந்தார். இந்த வரிசையில் அக்குழு சங்க இலக்கியச் சொல் சொற்றொடர் தொகையாகப் பாட்டும் தொகையும் என்ற தலைப்பில் ஒரு நூலை வெளியிட்டிருக்கிறது. இது முழுமை உடையதன்று. சங்க இலக்கியங்களைக் கற்றுக் கொள்வார்க்குப் பயன்படும் முறையில் அருகிய, இப்பொழுது பொருள் விளங்காத சொற்கள், சொற்றொடர்கள் இவற்றின் திரட்டே இதுவாகும். இதன் பதிப்பாசிரியர் குழு தனது முகவுரையில் கொடுத்திருப்பதைக் கீழே கொடுத்திருக்கிறேன்.

> அதன் பின் 'சொல்தொடர் விளக்கம்' அமைந்துள்ளது. இதுவே இத்தொகுதியின் பெரும்பகுதி. பாட்டிலும், தொகையிலும் உள்ள முக்கியமான சொற்களும் சொல்தொடர்களும் இந்த அகராதியில் இடம் பெற்றுள்ளன. சொற்களுக்குப் பொருள் எழுதுவதில் பொதுக் கொள்கையாக, பாட்டு தொகைகளின் பண்டை உரைகாரர்கள் வழங்கிய பொருள்களை அவ்வாறே தருதல் முறை என்று மேற்கொள்ளப் பெற்றது. இதனால், பல இடங்களில் அவ்வுரைத் தொடர்கள் பண்டைய தமிழ்நடையில் அமைந்து காணப்பெற்றன. இவற்றையும் விளக்கினால் அன்றி, இப்பொழுது யாவராலும் எளிதில் உணர இயலாது என்று தெரிய வந்தது. எனவே, பற்பல இடங்களில் உரைகாரர்களின் பொருளை விளக்கியும் எழுதப் பெற்றது. இம் முறையினால் ஒரு சொல்லின் பரியாயங்களும் ஒரு சில இடங்களில் அமைந்து விடுதல் தவிர்க்க இயலாததாயிற்று. பொதுவகையில் நோக்குமிடத்து இந்தச் சொற்பொருளகராதி 'சங்க சொற்கோவை'யாய் அமைந்துள்ளது. விரிவான விளக்கங்களோடு கூடிய சங்க நூல் அகராதிக்கு இது ஒரு முயற்சியாக அமைதல் காணலாம்.

இத்தொகையில் சொல், சொற்றொடர் வரும் இடம் எதனையும் குறிப்பிடவில்லை.

அடுத்து காலஞ்சென்ற தண்டபாணிதேசிகர் பாட்டும் தொகையும் அடங்கிய சங்க இலக்கியத்திற்கு இத்தகைய சொற்றொகுதி ஒன்றை வெளியிட்டார். ஆனால் அது உயிர் எழுத்து வரிசையோடு நின்றுவிட்டது.

பேராசிரியர் N.சுப்பிரமணியம் தொகுத்த Pre-Pallavan Tamil Index பல்லவர்களுக்கு முற்பட்ட தமிழ்த்தொகை என்ற தொகை நூல் ஒன்றினை 1966ல் சென்னைப் பல்கலைக்கழகம் வெளியிட்டது. நூலின் தலைப்பிற்கு

விளக்கம் கூறுவதுபோல், அதன் கீழே அடைப்புக்கோட்டிற்குள், Index of historical material in Pre-Pallavan Tamil Literature - பல்லவர் காலத்திற்கு முற்பட்ட தமிழ் இலக்கியங்களில் கிடைக்கும் வரலாற்றுச் செய்திகள் என்று தலைப்பிற்கு விளக்கம் கொடுக்கப்பட்டிருக்கிறது. எனவே, இந்நூல் வரலாற்றுக் குறிப்புகளின் தொகையேயாகும். வரலாறு என்னும்பொழுது, ஆசிரியர், தமிழர்களின் அரசியல், சமூகம் இரண்டினையும் கருத்தில் கொண்டிருக்கிறார். அன்றியும் அவர் பாட்டும் தொகையும் என்ற சங்க நூல்களோடு நின்று விடவில்லை. பத்துப்பாட்டு, எட்டுத்தொகை, பதினெண் கீழ்க்கணக்கு, சிலப்பதிகாரம், மணிமேகலை, தகடூர் யாத்திரை, திருக்குறள், நாலடியார், பாரதம் முதலிய 44 நூல்களில் இருந்து செய்திகளைத் திரட்டி இருக்கிறார். இவற்றில் சில நூல்கள் பல்லவர் காலத்தவையாக இருக்கின்றன. ஆசிரியர் கருத்துப்படி அவர் கொடுக்கும் செய்திகள் பல்லவர் காலத்திற்கு முற்பட்டனவா, நூல்கள் பல்லவர்காலத்திற்கு முற்பட்டனவா, அல்லது இரண்டுமே முற்பட்டனவா என்பது மயக்கமாகவே இருக்கிறது. இந்த வரையறையை ஆசிரியர் தெளிவாக விளக்கி இருக்கலாம்.

அடுத்துப் புதுவையில் இருக்கும் இந்தியவியல் பிரஞ்சு ஆய்வு நிறுவனம் இந்த முயற்சியில் ஈடுபட்டு Index mots de la litterature tamoule ancienne பழந்தமிழ் இலக்கியங்களின் சொற்றொகையை மூன்று தொகுதிகளாக (1967, 1968, 1970) வெளியிட்டது. இதில் பிழைகள் பல காணப்படுகின்றன. எடுத்துக் காட்டாக அஃது என்ற தலைச்சொல்லை எடுத்துக்கொள்வோம். சங்க இலக்கியத்தில் அச்சொல் வரும் இடங்களாக அந்நூல் குறிப்பிட்ட இடங்களை மட்டும் இங்கே கொடுத்திருக்கிறோம்.

அஃது - நற். 53-1 (2), 128-10, 134-9, 150-51, 174-8, 206-11, 295-3, 311-2, 359-4; குறுந். 18-3, 80-3 (2), 170-1, 237-3, 259-7, 290-1; ஐங். 46-1, 104-1, 204-1, 280-5; பரி. 7-81, 18-9; கலி. 22-3, 62-3, 75-11, 107-18, 108-8, 134-14,18, 149-7, 11; அகம். 6-15, 38-17, 46-11, 52-6, 56-14, 68-8, 172-15, 195-11, 258-4, 266-15, 316-17, 335-3, 372-6; புறம். 48-5, 97-25, 145-8, 167-11.

மேலே உள்ள அட்டவணையில் குறுந்தொகையில்93-4 175-7 ஆகிய இடங்களில் இச்சொல் வருவது குறிப்பிடப்படவில்லை. ஐங்குறு நூற்றில் 104-4 என்பது 104-1 எனவும், அகநானூற்றில் 46-10 என்பது 46-11 எனவும் கொடுக்கப்பட்டிருக்கின்றன. இந்தப் பிழைகளுக்கு இவர்கள் பின்பற்றிய பதிப்புகள் காரணமாக இருக்கலாம். அல்லது சங்க இலக்கியப் பாடபேதங்கள் காரணமாக இருக்கலாம். ஆனால் நூலாசிரியர் எந்தப் பதிப்பினைப் பின்பற்றி இருக்கிறார் என்று கூறவில்லை. பின்பற்றிய பதிப்பினைக் கூறி இருந்தால் இதற்கு விடை தெளிவாகக் கிடைத்திருக்கும்.

சங்க இலக்கியத்தில் காணப்படுகின்ற பல சொற்கள் இத்தொகையில் இடம்பெறவில்லை. எடுத்துக்காட்டாகச் சில கூறலாம் - அகட்டில் (நற்றிணை - 370-8), அகத்தால் (பரிபாடல் 8-90) - இவை இடம் பெறவில்லை.

இத்தகைய சொற்றொகுதியின் தேவையை இச்சொற் பட்டியலைக் கொண்டே சிறிது விளக்குவோம். அஃது என்ற இச்சொல் பதிற்றுப்பத்திலும், பத்துப்பாட்டிலும் இடம் பெறவில்லை. அகப்பாட்டு நூல்களிலேயே மிகுதியாக இடம் பெறுகிறது. புறநானூற்றில் நான்கே இடங்களில் இது காணப்படுகிறது. இதற்குக் காரணம் என்ன? நடை காரணமா? குறிப்பிட்ட ஆசிரியர்கள் காரணமா? அவர்களுடைய இடப்பேச்சு காரணமா? பாக்களின் அமைப்பு, கருத்து காரணமா? இவை போலப் பல கேள்விகள் எழுகின்றன. இவற்றிற்கு இப்பொழுது தெளிவான விடைகள் கூறமுடியாது. சங்க நூல்களுக்கு

விரிவான சொல்-பொருள் தொகை வெளிவரும் பொழுதுதான் தெளிவான விடை கிடைக்கும். இதைப் போன்று ஒவ்வொரு சொல்லும் சங்ககாலத் தமிழ் நடையினைப்பற்றி, பண்பாட்டைப் பற்றிப் பற்பல செய்திகளைக் கூற இயலும்.

இந்தியவியல் பிரஞ்சு ஆய்வு நிறுவனம் வெளியிட்ட இந்நூல் பழந்தமிழ் இலக்கியச் சொற்றொகை என்று பெயர் பெற்றிருந்தது. இந்நூல் தந்திருக்கும் அஃது என்பது ஒரு சொல் என்பதில் நமக்குச் சந்தேகம் இல்லை. அது கொடுத்திருக்கும் அடு, அடுக்க, அடுக்கம், அடுக்கல் இவைகளும் தனிச் சொற்கள்தான். சந்தேகப்படமாட்டோம். ஆனால் அதில் தலைச் சொற்களாகக் கொடுக்கப்பட்டிருக்கின்ற அடுபோர் அண்ணல், அடுதல் நின்புகழ் அன்று, அடுக்கிய தோற்றம், அடித்தொழிலாட்டி, அசைப்பு வண்ணம், அகவிலை முறுக்கு, அறிவு கெட நின்ற நல் கூர்மை, அறுகால் யாழிசைப் பறவை, ஆ ஈறாகிய என்று ஏன் கிளவி - இவை தனிச்சொற்களா? இப்படிக் கொடுப்ப தென்றால் பாக்களில் சில வரிகளையே தலைச் சொல்லாகக் கொடுக்க வேண்டியது இருக்குமே? எதைத் தலைச் சொல்லாகக் கொடுக்க வேண்டும் என்ற தெளிவில்லாமல் தலைச் சொற்கள் தொகுக்கப்பட்டிருக்கின்றன. அல்லது எந்த அடிப்படையில் தலைச்சொற்கள் தேர்ந்தெடுக்கப்பட்டிருக்கின்றன என்பதை விளக்கி இருக்க வேண்டும். ஆனால் அது விளக்கப் படவில்லை.

தமிழில் எது சொல், எது சொல் ஆகாது என்று வரையறுத்துக் கூறுவது எளிதன்று. இதுவரை வெளிவந்த தமிழ் அகராதிகளோ, சொற்றொகுதிகளோ இம்முயற்சியில் ஈடுபடவில்லை. வ.அய். சுப்பிரமணியம் தொகுத்த புறநானூற்றுச் (சொல்) தொகையில் (Index of Puṟanāṉūṟu - 1962) தமிழில் சொல் எது என வரையறுக்க முயன்றிருக்கிறார் (Preface III)*. அவ்வரையறை போதுமா என்பதும் கேள்விக்குறியே. இக்காலத் தமிழில் இருந்து சில சொற்களைத் தொடர்களைக் காண்போம். சாப்பிட்டுக்கொண்டிருந்தேன் இது ஒரு சொல்லா, இரண்டு சொல்லா, அல்லது மூன்று சொல்லா? அச்சுக்கோப்போர் வரியில் இடங்களை நிரப்புவதற்குத் தக்கவாறு பிரித்து அச்சடித்துக் கொடுக்கின்றனர். நாமும் ஏற்றுக் கொள்கிறோம். சாப்பிட்டுக்கொண்டு இருந்தேன் என்று, இருந்தேன் என்பதைத் தனியாகப் பிரித்தால், சாப்பிட்ட வேலையை முடித்துவிட்டு இருக்கையில் அமர்ந்தேன் என்றும் பொருள் படுத்தலாம். சாப்பிட்டு(க்) - கொண்டு - இருந்தேன் என்று மூன்றாகப் பிரித்தால், சாப்பிட்டுவிட்டு, எதையோ எடுத்துக்கொண்டு இருக்கையில் அமர்ந்தேன் என்றும் பொருள் படுத்தலாம். சாப்பிட்டுக் - கொண்டிருந்தேன் என்று பிரித்து எழுதுவதை நான் பார்க்கவில்லை. இதில் சாப்பிட்டு(க்) கொண்டு இருந்தேன் என்ற மூன்றும் தனித்தனியாக ஒவ்வொரு சொல். ஒவ்வொன்றும் வெவ்வேறு சொற்களோடு இணைந்து வரமுடியும். அதனால் அவைகளைத் தனிவடிவங்கள் (free form) எனலாம். அப்பொழுது அவை தனித்தனியாகக் கொடுக்கும் பொருள்கள் வேறு. ஆனால் மூன்றும் அந்த வரன்முறையில் இணையும்பொழுது கிடைக்கும் பொருள்கள் வேறு. அப்பொழுது மூன்றையும் தனித்தனியாகப் பிரிக்கமுடியாது. பிரித்தால் பொருள் வேறுபட்டுவிடும்.

---

* Index of Puṟanāṉūṟu என்பது மயக்கம் தரும் தலைப்பாக இருக்கிறது. Index of words in Puṟanāṉūṟu என்று இருக்கலாம். Index of Puṟanāṉūṟu - புறநானூற்றின் தொகை என்றால் எதன் தொகை என்ற தெளிவில்லை. பாடினோர் தொகையா? பாடப்பட்டோர் தொகையா? கருத்துக்களின் தொகையா? எல்லாம் அடங்கிய ஒன்றா? என்ற எண்ணங்கள் தோன்றும்.

நள்ளிரவு என்பதை **நள் இரவு** என்று பிரித்து எழுதினாலும் பொருள் மாறுவதில்லை. **எடுத்துக்கொண்டான்** என்பதும் அப்படித்தான். புணர்ச்சி விதி செயற்படுவதால் அவைகளைச் சேர்த்துத்தான் எழுத வேண்டும். ஆனால் அவை புறப்புணர்ச்சி (external sandhi). **அவன்தான் எடுத்துக் கொண்டான்** என்னும் பொழுது, **அவன்தான்** என்பது அகப்புணர்ச்சி. **அவன்** தனி வடிவம், **தான்** என்பது தனி வடிவம் அன்று. அழுத்தப் பொருளைத் தரும் அது, கட்டு வடிவ உருபு (bound morph). எனவே **அவன் தான்** என்பது ஒருசொல் என்று கொள்ளலாம். **எடுத்துக் கொண்டான்** என்பதில் புணர்ச்சி செயற்படுவதால் ஒரு சொல்லாகவே எழுத வேண்டும். ஆனால் பிரித்து எழுதினாலும் பொருள் வேறுபாடு இல்லை. எனவே இது இரண்டுங்கெட்டான் நிலை. இவ்வாக்கியத்தை, **அவன் தான் எடுத்துக் கொண்டான்** என்று பிரித்து எழுதினால், இங்குத் **தான்** தனிச்சொல். இது எதிரொளி (reflexive) ஒருமை இடப்பெயர். **தான்** என்பதை இங்குத் தனியாகத்தான் எழுத வேண்டும். அவன்**தம்பி வீட்டில் இல்லை. அவன் தம்பிவீட்டில்** இல்லை, இவ்வாக்கியங்களைக் காண்போம். முதல் வாக்கியத்தில் **அவன் தம்பி**என்று பிரித்தால் பொருள் சிதையும்; இரண்டாவது வாக்கியத்தில் **தம்பிவீட்டில்** என்பதைப் பிரித்தால் பொருள் மாறுபடும். இதனால் **அவன் தம்பி, தம்பி வீடு** என்ற இரண்டையும் அவை சொற்றொடர்கள் ஆயினும் தனித்தனி சொல்லாகக் கொள்வோமா? தமிழில் சொற்களை வரையறுப்பதில் இத்தகைய பல சிக்கல்கள் எழுகின்றன. இதனால் தமிழுக்கு சொல் என்ற ஒரு பாகுபாடே வேண்டாம் என்போமா? நான் மேலே காட்டியது தமிழில் சொற்களை வரையறுப்பதில் எழும் சிக்கல்களை விளக்குவதற்கே. இதுவே முடிவு என்பதன்று.

எனவே தமிழில் சொல் எது, எதை ஏன் சொல் என்று கருதலாம் என்று வரையறுத்துக்கொண்டு அதன் அடிப்படையில் சொற்களைத் தலைச் சொற்களாகக் கொடுப்பதுவே சிறந்த அணுகுமுறை. ஆசிரியருக்குத் தகுந்தவாறு, தேவைக்குத் தகுந்தவாறு இவ்வரையறை வேறுபடலாம். தமிழ் மொழியின் அமைப்பு அப்படி. ஆனால் தனக்குரிய சொற்கோட்பாட்டை வகுத்துக் கொண்டு, பின்பு அதன் அடிப் படையில் இத்தகைய சொற்றொகைகளைத் தொகுப்பது நல்லது. இது, இத்தகைய தொகை நூற்களுக்கு அடிப்படை தேவை.

சங்க இலக்கியச் சொற்றொகை என்னும் இந்த நூல், 1981ல் இரண்டாம் பதிப்பாக வெளிவந்த மர்ரே எஸ். ராஜம் சங்க இலக்கியப் பதிப்பை அடிப்படையாகக் கொண்டு தொகுக்கப்பட்டது. இப்பதிப்பு சங்க இலக்கியப் பாக்களில் சொற்களை யாப்பின் அடிப்படையில் பிரித்தெழுதாமல், சொற்களாகப் பிரித்துப் பதிப்பித்திருக்கிறது. எனினும் இந்தச் சங்க இலக்கியச் சொற்றொகை வகுத்துக் கொண்ட கோட்பாடுகளின் அடிப்படையில் இது கொடுத்திருக்கும் சொற்களில் பல, ராஜம் பதிப்பிலிருந்து வேறுபடுகின்றன. ராஜம் பதிப்பு புறச்சந்திகளின் செயற்பாடு, சாரியை ஏற்றல் இவற்றின் அடிப்படையில் சொற்களைப் பிரித்துக் கொடுத்திருக்கிறது. இத்தொகை புறச்சந்தி, சாரியை இவைகளைத் தவிர்த்துச் சொற்களைப் பிரித்துக் கொடுத்திருக்கிறது. அவற்றைத் தனியாக உரிய இடங்களில் கொடுத்திருக்கிறது. பொதுவாகக் கூட்டுச் சொற்கள், அவற்றில் உள்ள சொற்கள் தனித்தனியாகக் கொடுக்கும் பொருள்களில் இருந்து பொருள் வேறுபடுமாயின் அவற்றைத் தனிச் சொற்களாகக் கருதுகிறோம். எழுதும் முறையில் ராஜம் பதிப்பில் ஒருமைப்பாடு இல்லை. எடுத்துக்காட்டாக அகநானூறு 72-24இல் 'நடுநாள்' ஒரு

சொல்லாகவும், அதே நூலில் 22-11இல் இரண்டு சொற்களாகவும் கொடுக்கப்பட்டிருக்கிறது.

இந்நூல் பின்பற்றும் அடிப்படைகளைக் கீழே கொடுத்திருக்கிறோம்.

1. புறச்சந்தியால் ஏற்படும் ஒலியனியல் வேறுபாடுகளைத் தவிர்த்துச் சொற்கள் கொடுக்கப்பட்டிருக்கின்றன. இவ்வாறு தவிர்க்கப்பட்ட முக்கியமான சந்திகள்.

1.1. நற்போர் (அக.- 13) என்பது போன்று நிலை மொழி ஈறு திரியும் இடங்கள் எல்லாம் நல் என்றே கொடுக்கப்பட்டிருக்கிறது.

1.2. வல்லினம் இரட்டிக்கும்பொழுது இரட்டிப்பினால் ஏற்படும் மாற்றம் தவிர்க்கப்பட்டிருக்கிறது. பணைத்தோள் என்பதில், வருகின்ற சொல் பணை என்றே கொடுக்கப்பட்டிருக்கிறது. பணைத் என்று கொடுக்கப்படவில்லை.

1.3. மரம் என்பது போன்ற மகரவீற்றுச் சொற்கள், புணர்ச்சியில் மரத், மரக், மரச் என்று மாறுகின்றன. இந்த இடங்களில் எல்லாம் மர என்றே கொடுக்கப்பட்டிருக்கிறது. மரம் என்பது உரிய இடத்தில் தனியாகக் கொடுக்கப்பட்டிருக்கிறது.

1.4. இரு குற்றுயிரை அடுத்துவரும் மகரவிறுதிச் சொற்கள், பெயரடையாக வரும்பொழுது, மகரம், வரும் வல்லினத்திற்கினமான மெல்லினமாக மாறும். (எ.டு) பெருங்கை (பெரும் கை). இத்தகைய இடங்களில் பெரு என்றே கொடுக்கப்பட்டிருக்கிறது.

1.5. சேய்மைச் சுட்டு அவ், அக், அத், அச் என வரும் இடங்களில் அ என்றே கொடுக்கப்பட்டிருக்கிறது.

2. ஏ, ஓ, ஆல், ஐ, தான், மன், கொல் முதலிய சாரியைகள் உரிய இடங்களில் தனியாகக் கொடுக்கப்பட்டிருக்கின்றன. (எ.டு.) நோகோ என்று வரும் சொல்லுக்கு நோகு என்றே கொடுக்கப்பட்டிருக்கிறது. ஆனால், அன்ன, தொறும், அங்கு என்பன குறிப்பிட்ட வினைகளோடு வரும்பொழுது அவை இச்சாரியைகளோடு இணைந்த ஒரு சொல்லாகவே கொடுக்கப்பட்டிருக்கின்றன. செய்தென என்பது போன்று நமது இலக்கண நூல்களும் அப்படித்தான் கொடுக்கின்றன. ஆனால் காலங்காட்டும் கால் போன்ற பெயர்கள் விகுதிகளாகப் பெயரெச்சங்களுடன் இணைந்திருந்தாலும், அவ்விகுதி தனிச் சொல்லாகவே கொடுக்கப்பட்டிருக்கிறது. அளிக்குங்கால் (கலி. 25-17).

3. மாட்டு (நின்மாட்டு அக. 2-12) என்பன போன்ற பின் ஒட்டுக்கள் தனிச் சொல்லாகவே கொடுக்கப்பட்டுள்ளன.

4. உடை என்ற வினை, அடி, ஆக என்ற வினை எச்சம் இவை தனிச் சொற்களாகவே கொடுக்கப்பட்டிருக்கின்றன.. ராஜம் பதிப்பில் இவை ஒன்றுபோல் கொடுக்கப்படவில்லை. சில இடங்களில் தனியாகப்பிரித்தும் எஃகு துணை ஆக (அக. 277-4), சில இடங்களில் சேர்த்தும் எஃகு துணையாக (அக. 72-18) கொடுக்கப்பட்டிருக்கின்றது.

5. கூட்டுச் சொற்களில், அதன் உறுப்புக்கள் அதற்குரிய பொருள்களை இழந்துவிடாமல் இருந்தால் அவை தனித்தனி சொற்களாகவும், கூட்டுச் சொற்களாகும் பொழுது வேறுபட்ட பொருளைத் தருமாயின் அக்கூட்டுச் சொற்கள் தனிச் சொற்களாகவும் கொடுக்கப்பட்டிருக்கின்றன. எடுத்துக் காட்டாகச் 'சிறுபுறம்' (அக. 167-12) என்பது சிறிய பக்கம் என்ற சொற்பொருளை இழந்து பின்பக்கம் என்று பொருள்படும்பொழுதோ, சிறுகொடை (பதி. 70- பதிகம்) எனப்பொருள்படும் பொழுதோ, கூட்டுச் சொல் ஒரு சொல்லாகவே கொடுக்கப்பட்டிருக்கிறது. ஆனால் ஒவ்வொன்றும் அவற்றின் பொருளை

இழந்துவிடவில்லை என்றால் அவை தனித்தனிச் சொல்லாகவே கொடுக்கப் பட்டிருக்கின்றன. பெருவிறல் (புற. 242-5) என்பதில் பெரு, விறல் என்பன தனிச்சொற்களாகக் கொடுக்கப்பட்டுள்ளன. ஆனால் ராஜம் பதிப்பில் பெரு விறல் என்பது ஒரு சொல்லாகவே கொடுக்கப்பட்டிருக்கிறது.

6. மக்கட் பெயர்கள் பிரிக்கப்படாமல் ஒரு சொல்லாகவே கொடுக்கப் பட்டிருக்கின்றன (எ.டு.) மாந்தரஞ்சேரல இரும்பொறை (புற. 22-34).

7. உறு, தகு, படு, வரு போன்ற வினைகள் கட்டுருபுகளாக, வினையாக்க உருபுகளாகக் கருதப்படுகின்றன. இவை பெயர்ச்சொற்களோடு சேர்கின்றன. (எ.டு.) புலம்புறுதல் (அக. 177-3) - ஊன்புறுதல்; வெருவரு (அக. 51-5)- அஞ்சும் - இவை தனிச் சொற்களாகவே கருதப்பட்டிருக்கின்றன. ராஜம் பதிப்பில் இவை ஒரு சொல்லாகவும், இரு சொல்லாகவும் பதிப்பிக்கப்பட்டிருக்கின்றன.

8. சில எழுத்துப்பிழைகள் திருத்தப்பட்டுள்ளன. (எ.டு.) பிணை அல் (அக.44-14), பிணையல் எனத் திருத்தப்பட்டுள்ளது.

மேலே கொடுத்திருக்கும் கோட்பாடுகளைத் தமிழில் சொல் வரையறைக்கு முடிந்த முடிபுகளாகக் கொள்ளவேண்டும் என்பதில்லை. இந்தச் சங்க இலக்கியச் சொற்றொகை பின்பற்றி இருக்கும் அடிப்படைகள் கூறப் பட்டிருக்கின்றன. இதுவரை ஆழ்ந்த சிந்தனை இன்றி, உள்ளுணர்வால் எழுதிவரும் போக்கினால் சொற்களைப் பிரிப்பதில் ஒருமைப்பாடின்மை நிலவி வந்திருக்கிறது. ஆசிரியர்களிடையே ஒருமைப்பாடின்மை ஒருபுறம் இருக்க, ஒரே ஆசிரியர் எழுதிய ஒரே நூலில் காணப்படுகின்ற முரண்பாடுகள் மற்றொருபுறம். தமிழில் எது சொல், எது சொல்லாகாது என்பது சிந்திக்க வேண்டிய மொழியியல் பிரச்சினை. அச்சிந்தனைக்கு இது முன்னோடி, அவ்வளவே.

முத்துச்சண்முகன்

(M. Shanmugam Pillai)

INDEX

Abbreviations

அக	அகநானூறு
ஐங்	ஐங்குறுநூறு
ஐங்-தி	ஐங்குறுநூறு-திரட்டு
கலி	கலித்தொகை
குறி	குறிஞ்சிப்பாட்டு
குறு	குறுந்தொகை
சிறு	சிறுபாணாற்றுப்படை
திரு	திருமுருகாற்றுப்படை
நற்	நற்றிணை
நெ	நெடுநல்வாடை
பட்	பட்டினப்பாலை
பதி	பதிற்றுப்பத்து
பதி-தி	பதிற்றுப்பத்து-திரட்டு
பரி	பரிபாடல்
பரி-தி	பரிபாடல்-திரட்டு
புற	புறநானூறு
பெ	பெரும்பாணாறுப்படை
பொ	பொருநராற்றுப்படை
மது	மதுரைக்காஞ்சி
மல்	மலைபடுகடாம்
முல்	முல்லைப்பாட்டு

அ

அ -- அக 0-6, 8; 6-2; 16-3; 21-3; 23-13; 26-4; 30-1; 48-22; 60-2; 70-3; 79-13; 82-2; 86-11; 117-2; 125-1; 126-9; 183-2; 216-6; 220-16; 250-11; 251-20; 272-12; 281-6; 290-4; 307-2; 310-11; 326-1; 327-9, 13; 339-12; 342-11, 13; 343-7; 349-1; 371-1; 376-8; 387-5, 8; 390-10; ஐங் 54-6; 185-3; 194-1; 241-2; 306-2; 316-2; 481-1; கலி 2-6; 3-16; 5-19; 11-7, 11, 15; 13-13, 21; 14-14; 15-12, 16; 19-2; 22-19; 25-23; 31-2; 35-1, 3; 38-4, 12, 16, 20; 39-8; 41-44; 49-7; 51-16; 64-1, 26; 67-8, 12, 16; 70-3; 75-7, 30; 77-6; 78-8, 9; 81-1; 85-17; 86-4; 90-13; 92-14, 16, 28, 30; 93-10, 13; 96-37, 38; 97-4, 9, 10, 30; 98-17, 20; 99-8, 11, 14; 101-10; 102-27; 103-29, 30; 104-14, 18, 29, 32; 105-23; 106-6, 15; 107-8, 32; 108-26; 111-6; 115-9; 131-46; 136-7, 15; 141-3; 143-50; 145-48; 146-7, 21; 147-31; குறி 13, 17, 55, 140, 183, 186, 214; குறு 26-8; 63-2; 119-1; 144-4; 180-6; 256-4; 277-8; 297-1; 318-6; 364-6; 367-3; திரு 118; நற் 25-1; 32-3; 42-10; 87-9; 95-6; 102-7; 126-5; 134-5; 160-5; 173-7; 176-2; 179-3; 201-7; 206-4; 215-10; 259-4; 269-4; 282-2; 303-10; 327-4; 354-6; 355-4; 358-1; 370-5; 379-10; 398-4; நெ 41; பதி 13-22; 19-10; 31-26; 50-8; 64-11; 68-18; 78-2; பரி 2-30, 58; 3-29; 4-33, 69; 5-41, 45; 7-66; 9 36; 10-93; 11-63, 112; 12-44; 15-51; 17-43; 19-62, 63, 103; 20-74; பரி-தி 1-64; புற 1-4, 5, 7, 9; 6-15; 10-4; 20-12; 30-2; 36-6; 95-3; 112-1; 126-15; 150-26; 174-15; 187-4; 194-5; 198-4, 19; 206-13; 221-7; 257-2; 258-11; 344-9; 379-8, 15; 383-12, 16; 388-5; 395-16; பெ 30, 390, 412, 464, 467; பொ 6, 235; மல் 32.

அஃகிய -- மல் 551.

அஃகியோன் -- குறு 346-8.

அஃது -- அக 0-3; 6-15; 46-10; 52-6; 56-14; 68-8; 98-25; 172-15; 195-11; 258-4; 266-15; 316-17; 335-3; 372-6; ஐங் 46-1; 104-4; 204-1; 280-5; கலி 22-3; 62-3, 4; 75-11; 107-18; 108-8; 134-14, 18; 149-7, 11; குறு 18-3; 80-3; 93-4; 170-1; 175-7; 237-3; 259-7; 290-1; நற் 53-1; 128-10; 134-9; 150-5; 174-8; 206-11; 234-5; 295-3; 359-4; பரி 7-81; 18-9; புற 48-5; 97-25; 145-8; 156-4; 167-11.

அஃதை -- அக 76-3; 96-12; 113-4.

அக்குரன் -- பதி 14-7.

அக்குளுத்து -- கலி 94-20.

அக -- அக 40-16; 107-18; 202-4; 205-22; 242-22; 260-7; 331-7; 367-14; ஐங் 27-2; 30-2; 282-5; 498-5; 500-2; கலி 77-7; குறி 220; குறு 332-5; 348-5; 370-4; சிறு 6; திரு 196; நற் 33-11; 36-4; 71-7; 122-3, 6; 134-3; 194-8; 203-3; 334-5; 372-6; பதி 14-19; 27-3; 71-18; பரி 7-27; புற 28-14; 99-3; 103-2; 200-5; 389-10; மது 149.

அகட்டில் -- நற் 370-8.

அகட்டு -- ஐங் 81-1.

அகடு -- கலி 94-41; நற் 103-5; பரி 10-74; புற 387-2; 390-21; மல் 33.

அகத்த -- கலி 25-5.

அகத்தது -- ஐங் 279-4; நற் 95-7; 276-7.

அகத்தர் -- கலி 25-3.

அகத்தால் -- பரி 8-90.

அகத்து -- அக 5-5; 8-12; 21-16; 66-15; 107-3; 124-15; 155-11, 14; 156-6; 271-14; 321-3; 386-6; கலி 23-15; 88-7; 92-13; 103-19; 105-29, 71; 120-25; 142-21; 144-19, 39; 147-71; குறு 42-3; 241-6; 376-6; சிறு 26, 58; நற் 0-5; 14-10; 58-3; 201-7; 228-8; 398-8; பட் 222, 267; பரி 2-69; 8-41; 20-67; பரி-தி 8-3; புற 6-25; 37-4, 12; 91-8, 10; 206-12; 260-18; 360-18; 382-19; பெ 108; மது 290, 299.

அகத்தோர் -- புற 28-11.

அகப்பட்ட -- புற 17-15; 73-9; மல் 499.

அகப்பட்டது -- கலி 147-21.

அகப்பட்டானை -- கலி 104-49.

அகப்பட்டு -- கலி 139-17.

அகப்பட -- அக 44-13; 73-2; 352-6.

அகப்படின் -- கலி 91-19.

அகப்படுத்த -- அக 227-14; 351-3; 373-17; நற் 261-6; பதி 22-15.

அகப்படுத்து -- அக 36-21; கலி 57-24; பதி 32-14; 50-14.

அகப்படுப்ப -- கலி 23-16.

அகப்படுப்பேன் -- கலி 142-26.

அகப்படேஎன் -- புற 72-9.

அகப்பா -- நற் 14-4; பதி 22-26.

அகம் -- அக 9-4; 62-14; 63-2; 86-28; 89-4; 100-3; 123-6; 162-20; 172-4; 192-10; 214-1; 218-12; 232-4; 241-7; 242-19; 244-9; 258-9; 266-19; 294-3; 353-20; 389-22; ஐங் 225-3; 253-2; 374-3; 401-4; 466-3; கலி 31-16; 38-8; 40-10; 46-1; 103-20; 144-17; 150-11; குறி 61, 261; குறு 137-1; 319-4; 346-7; 370-5; சிறு 114; திரு 40; நற் 16-7; 31-1; 51-2; 163-10; 166-5; 202-7; 249-2; 294-4; 297-9; 318-8; 344-9; 348-5; 371-2, 4; பதி 44-21; 51-1; 52-19; 74-7; 81-21; பரி 11-61; 21-49; பரி-தி 9-1; புற 43-6; 52-1, 15; 117-3; 143-14; 144-5; 190-8; 198-12; 207-4; 209-8; 243-8; 337-4; 362-4; 363-18; 394-10; பெ 485; பொ 240; மது 308, 508; மல் 184, 344, 366; முல் 44.

அகமனை -- ஐங் 168-2.

அகரு -- பரி 12-5.

அகல் -- அக 3-11; 13-20; 18-16; 19-17; 25-2; 36-9, 14; 45-3; 47-9; 59-4; 64-5; 68-20; 79-8; 86-8; 96-5; 97-18; 98-15; 101-12; 105-1; 107-10; 108-6; 109-12; 113-11; 116-6; 119-11; 122-11; 141-8; 143-4, 14; 171-2; 176-1; 178-4; 179-6; 181-11; 186-4; 196-5; 214-1; 217-3; 229-2; 235-11; 246-4, 6; 253-15; 255-5; 256-3; 269-8; 275-16; 280-13; 294-9; 295-11; 299-8, 9; 307-2; 309-6; 311-2; 315-16; 327-11; 336-1; 338-14; 363-2; 365-1; 370-3; 380-4; 385-13; 390-6; 391-3; 393-7; ஐங் 47-2; 143-1; 220-1; 316-2; 361-1; 403-3; கலி 1-6; 19-4; 29-3; 34-3; 39-4, 10; 41-23; 45-1, 13; 49-24; 52-16; 56-4; 67-10; 70-2; 73-1; 79-1, 11; 83-1, 11; 84-13; 92-37; 102-1; 108-2, 5; 109-10; 113-24; 114-9; 115-18; 119-1; 143-1; குறி 48, 98; குறு 29-7; 44-3; 59-2; 92-1; 124-1; 294-5; 311-2; 352-3; 379-3; திரு 72; நற் 5-2; 8-5; 17-3; 40-11; 75-2; 77-10; 89-6; 92-5; 125-10; 185-8; 200-3, 10; 210-1; 258-7; 266-4; 283-3; 293-3; 309-5; 316-5; 319-3; 357-7; 362-4; 365-4; 377-2, 6, 7; 390-5; நெ 20, 21, 30, 102; பட் 20, 43, 60, 237, 242; பதி 15-8; 22-21; 23-25; 25-9, 13; 28-14; 29-10; 45-5; 52-28; 58-19; 62-19; 66-20; 68-4; 71-1; 76-15; 81-3; 90-9; பரி 15-9; பரி-தி 2-33; புற 7-13; 8-9; 17-10; 18-24; 19-1; 34-12; 35-23, 29; 63-15; 64-3; 77-11; 89-3; 98-20; 142-1; 159-16; 166-15; 168-13; 169-4, 10; 209-4; 228-3, 12; 235-10; 249-7; 255-2; 256-5; 266-3; 269-4; 271-3; 300-4; 351-4; 364-5; 369-9; 370-18; 371-1, 18; 373-4; 385-4; 387-17; 389-16; 395-15, 33; பெ 1, 74, 210, 292, 377; பொ 1, 70, 179, 199; மது 50, 91, 164, 171, 182, 267, 327, 359; மல் 14, 100, 133, 205, 259, 276; முல் 24.

அகல்பு -- பதி 43-33.

அகல்வர் -- நற் 24-9.

அகல்வாம் -- நற் 103-10.

அகல்வு -- ஐங் 212-3; நற் 388-10.

அகல -- அக 187-1; 254-9; 255-8; 278-12; 285-3; 305-9; 328-6; 360-13; 400-3; கலி 70-11; 114-5; 140-32; 146-5; 148-21; குறு 24-6; 345-4; நற் 18-1; 89-6; 156-6; 209-3; 217-8; 361-8; பதி 19-16; 31-11; 59-4; 69-15; பரி 1-22; புற 25-1; பொ 93; மல் 167, 412.

அகலத்தவனை -- பரி 9-58.

அகலத்தன் -- பதி 0-2.

அகலத்தான் -- பரி 16-44.

அகலத்து -- அக 36-18; 354-9; கலி 28-5; 135-17; குறி 121; திரு 272; பதி 14-11; 16-17; 31-7; 40-13; பரி 8-43; 11-63; மது 493.

அகலத்துக்கு -- கலி 93-34.

அகலத்தோன் -- கலி 134-1.

அகலம் -- அக 26-14; 56-8; 102-14; 175-15; 224-9; 388-16; ஐங் 33-4; 353-2; 465-3; கலி 39-4; 79-8; 92-41; 94-19; குறு 150-3; 362-7; நற் 235-8; பதி 63-4; பரி 2-31; 4-30; 12-72; 13-12; 20-92; புற 2-7; 20-2; 29-7; 61-14; 78-4; 155-8; 161-27; 282-5; 308-7.

அகலா -- அக 225-6; திரு 88; நற் 242-9; பட் 103; பரி 8-43; புற 34-15.

அகலாது -- அக 305-1; ஐங் 499-3; குறு 181-4; 257-5; நற் 89-6.

அகலான் -- அக 50-5; கலி 146-27; நற் 285-10.

அகலிகை -- பரி 19-50.

அகலிது -- புற 256-6.

அகலின் -- அக 235-8.

அகலினும் -- அக 119-4; குறு 257-5.

அகலும் -- கலி 114-9; புற 53-6.

அகலுள் -- அக 226-3; 281-2; குறி 4; புற 65-5; 362-18; மல் 438.

அகலேன் -- அக 49-18.

அகவ -- ஐங் 314-2; 341-2; குறி 220; குறு 191-4; திரு 122; பட் 156; பரி 6-4; 15-40; மது 166, 675.

அகவர் -- பொ 220.

அகவர்க்கு -- மது 223.

அகவல் -- குறு 298-6.

அகவலன் -- பதி 43-28.

அகவன்மகள் -- குறு 23-1, 3.

அகவா -- கலி 131-28.

அகவினம் -- கலி 40-1, 7.

அகவு -- பரி 10-16.

அகவுநர் -- அக 97-11; 113-3; 152-4; 208-3; 249-4; பரி 15-42.

அகவும் -- அக 85-13; 97-23; 120-15; 271-8; 272-18; 334-13; ஐங் 60-1; 62-2; கலி 92-64; குறு 151-3; 249-1; 264-3; 301-4; நெ 99; மது 333.

அகவுவம் -- கலி 42-8, 9.

அகழ் -- ஐங் 208-2; 270-1; பரி 13-32; புற 379-18; பெ 108; மது 641; மல் 91, 214.

அகழ்க்குவன் -- பட் 271.

அகழ்ந்த -- அக 21-25; குறு 379-2; மது 294.

அகழ்ந்து -- நற் 59-1.

அகழ்வோன் -- அக 282-4.

அகழி -- பதி 53-8; புற 14-5; 18-10; 21-2; 37-7; மது 86.

அகழிய -- பதி 45-7; 71-12.

அகழின் -- பதி 33-9.

அகழும் -- நற் 125-4; 336-10.

அகளத்து -- சிறு 224; மல் 104.

அகற்ற -- புற 26-3; 376-8; 377-4; 390-20.

அகற்றல் -- புற 381-15.

அகற்றலின் -- கலி 142-2.

அகற்றி -- அக 272 4; 399-9; சிறு 246; புற 387-13; மது 766.

அகற்றிய -- அக 65 5; நற் 391-4; பரி 8-4; புற 26-4.

அகற்றும் -- அக 47-7; 71-7; பதி 22-33; பரி 13-31; புற 56-22; 172-7; 397-7.

அகறல் -- அக 213-11; 319-11; 398-9; ஐங் 149-3; கலி 2-24; 132-24; நற் 137-10; 243-6; பரி 9-23.

அகறி -- நற் 205-7.

அகறிர் -- நற் 37-7; 266-6; பொ 123.

அகன்மின் -- மல் 270.

அகன்மோ -- அக 306-1.

அகன்ற -- அக 21-3; 29-5; 78-13; 86-5; ஐங் 135-2; 176-3; கலி 14-5; 26-20; குறு 41-6; நற் 101-7; 214-8; 245-5; 252-8; 333-7; பரி 3-48; 11-46; புற 3-16; 257-2; மல் 397, 551.

அகன்றவர் -- கலி 16-3; 120-10; 150-12, 16.

அகன்றனர் -- அக 69-12; 91-8; 209-10; 227-12; 233-12; 313-9; நற் 246-6.

அகன்றாரை -- கலி 129-11, 19.

அகன்றிசினோர் -- அக 311-14.

அகன்றிசினோர்க்கு -- குறு 127-6.

அகன்று -- அக 81-15; 217-12; கலி 16-14; 17-9; 28-13; 53-12, 16; 65-15; 78-5; குறு 64-1; பதி 72-12; பரி 3-54; புற 374-10; 393-18; பொ 198.

அகன்றென -- நற் 109-2.

அகன்றோர் -- அக 177-12; 227-22; ஐங் 456-5; குறு 190-2; 200-7; நற் 69-10; 118-5.

அகில் -- ஐங்-தி 502-4; கலி 39-7; குறி 110; குறு 286-2; 339-1; சிறு 116, 263; திரு 296; நற் 282-7; பட் 188; பரி 10-82; 12-13; 17-30; புற 337-10; பொ 238.

அகிலின் -- பரி 10-72.

அகிலொடு -- நெ 56.

அகிலோடு -- பரி 18-53.

அகுதை -- அக 208-18; குறு 298-5; புற 233-3; 347-5.

அகை -- அக 43-9; 283-10; கலி 55-2; 74-5; 139-26.

அகைத்த -- புற 159-9; மல் 429.

அகைந்தன்ன -- அக 0-10; 106-1, 2; 116-1; 245-15; 277-14; 351-7; நற் 379-3; பொ 159.

அகைப்ப -- அக 345-13; நற் 5-4; பதி 25-12.

அகைபு -- குறு 366-5.

அகைய -- அக 295-2; 339-8; நற் 172-2; மது 92.

அங்கண் -- கலி 37-22; 71-2.

அங்கணாளனை -- கலி 144-70.

அங்காடி -- அக 93-10; நற் 258-7; பரி-தி 2-9.

அங்கி -- பட் 54; பரி 11-7.

அங்கு -- கலி 80-4; 145-46; குறி 97.

அங்குசம் -- திரு 110.

அங்கை -- அக 16-3; 94-7; கலி 1-12; சிறு 74; திரு 254; நற் 22-4; பதி 71-15; புற 380-11; முல் 95.

அங்கையில் -- பரி 10-76.

அச்சத்தான் -- கலி 110-8.

அச்சம் -- குறு 392-2; பதி 22 2; மது 489, 652.

அச்சமோடு -- குறி 29.

அச்சிரம் -- பரி 18-38.

அச்சு -- அக 281-2; கலி 75-20; பதி 90-2; பரி 3-33; புற 102-5; 256-2; 360-14.

அச்சுற -- கலி 134-9.

அச்சொடு -- புற 90-6.

அசா -- அக 47-19; 49-12; 162-16.

அசாஅ -- அக 343-13; குறு 388-3.

அசாஅம் -- அக 170-9; நற் 83-4.

அசாந்து -- நற் 35-4.

அசாவா -- நற் 56-5; 363-4; புற 399-27.

அசாவாது -- குறு 269-1.

அசாவிட -- குறு 338-8.

அசாவிடூஉம் -- கலி 132-3.

அசுணம் -- அக 88-12; நற் 244-4; 304-8.

அசும்பில் -- அக 8-9.

அசும்பின் -- அக 376-13.

அசும்பு -- பரி 3-128; புற 114-5.

அசும்பும் -- பரி 21-52.

அசை -- அக 40-5; 54-7; 102-4; 162-8; 187-20; 272-9; 298-6; 302-2; 340-22; 341-8; ஐங் 49-1; 258-2; 298-2; 299-3; 320-2; 384-1; கலி 31-12; 101-18; 121-12; 126-12; 128-3; 131-34; குறி 140; குறு 28-4; 182-6; 195-5; 214-3; 273-2; நற் 74-8; 76-4; 258-7; பதி 16-13; 51-21; புற 179-9; மது 450; முல் 52.

அசைஇ -- அக 17-3; 20-3; 49-11; 55-7; 63-13; 99-5; 120-11; 121-9; 165-10; 188-12; 190-15; 199-6; 249-11; 289-13; 295-10; 398-2, 17; 399-10; ஐங் 95-1; கலி 1-11; 9-3; 72-2; 111-3; குறு 287-3; 338-2; 345-2; சிறு 12, 17; நற் 4-2; 21-2; 25-6; 76-4; 106-4; நெ 185; பட் 259; புற 67-9; 141-3; 361-17; பெ 44, 316, 333, 390; மல் 44, 158, 403.

அசைஇய -- அக 58-11; 190-1; 359-8; 379-11, 21; ஐங் 174-4; கலி 11-12; 105-71; குறு 303-1; சிறு 32; நற் 81-8; 276-2; புற 97-13; 98-6.

அசைஇயது -- திரு 109.

அசைத்த -- அக 100-9; 155-14; 301-22; கலி 50-7; 68-8; 101-40; குறு 294-6; பதி 58-2; பரி 17-3; முல் 14.

அசைத்தல் -- அக 391-11.

அசைத்து -- அக 351-13; பரி 21-19.

அசைத்தோன் -- புற 283-15.

அசைதல் -- திரு 176; மல் 256.

அசைந்த -- ஐங் 382-3.

அசைந்தனர் -- அக 345-21.

அசைந்து – அக 329-8.

அசைநிலை -- முல் 38.

அசைப்பார் -- பரி 19-31.

அசைபு -- அக 106-4; பரி 17-34.

அசைய -- ஐங் 460-3; பரி 21-62.

அசையல் -- குறி 180.

அசையா -- அக 272-9; பதி 82-15; பதி-தி 3-5.

அசையாது -- பதி 69-11.

அசையின் -- பெ 336.

அசையின -- நற் 279-9.

அசையினம் -- அக 287-12.

அசையினள் -- அக 280-4.

அசையினன் -- அக 102-13.

அசையினிர் -- மல் 290, 443, 470.

அசையினை -- கலி 96-20.

அசையுநர் -- அக 277-11; நற் 214-2.

அசையும் -- பரி 19-25; 21-62; மல் 67.

அசைவந்தாங்கு -- முல் 52.

அசைவர -- நற் 20-4.

அசைவரல் -- அக 96-6.

அசைவரூஉம் -- பரி 8-27.

அசைவிட -- அக 295-12; பரி 6-2; புற 339-2.

அசைவிடூஉம் -- கலி 78-10.

அசைவினான் -- கலி 110-8.

அசைவு -- அக 29-1; 110-11; 191-6; 199-15; 255-3; 273-12; 297-9; 339-6; நற் 76-3; 81-2; 356-6; பட் 124; பதி 69-11; புற 148-2; மது 650; மல் 251.

அசைவுழி -- பெ 44; மல் 403.

அசோகம் -- கலி 57-12.

அஞ்ச -- கலி 75-27; குறு 14-1; நற் 150-9.

அஞ்சல் -- அக 313-1; 396-4; கலி 21-7; 41-22; 53-16; 106-40; 115-17; 132-9; 140-26; குறி 181; குறு 211-2; 300-5; 395-6; திரு 291; நற் 43-8; 102-2.

அஞ்சலம் -- புற 397-25.

அஞ்சலர் -- அக 144-7.

அஞ்சலன் -- புற 361-3.

அஞ்சலை -- குறு 300-5; பதி 63-3.

அஞ்சன -- புற 174-5.

அஞ்சனம் -- ஐங் 16-2; முல் 93.

அஞ்சா -- அக 321-12; கலி 10-6; 42-26; 113-6; 143-8; நற் 104-3; 351-7; பதி 21-27; 82-2; 90-5; பரி 5-6; புற 89-5; 373-25; மது 644.

அஞ்சாதவர் -- கலி 34-9.

அஞ்சாதி -- கலி 84-36.

அஞ்சாது -- அக 281-3; கலி 16-3; நற் 48-7; 76-4; 148-6; 386-4; புற 72-6; மல் 403.

அஞ்சாய் -- ஐங் 60-4; கலி 38-10, 14; 136-18; நற் 336-8; புற 139-12.

அஞ்சார் -- கலி 103-65; பதி 72-1.

அஞ்சான் -- அக 252-6; கலி 101-16, 28; 104-21, 25, 34, 74; நற் 287-6.

அஞ்சி -- அக 4-11; 7-9; 32-11; 34-16; 78-1; 115-14; 142-15; 156-4; 160-9; 176-9; 226-15; 276-3; 298-17; 303-1; 321-16; 323-5; 352-12; 372-9; 398-12; ஐங் 261-3; 327-1; கலி 2-28; 10-15; 26-19; 39-2; 75-21; 88-19; 98-21; குறி 137; குறு 91-6; 177-6; 349-5; 373-3; 401-3; நற் 1-8; 50-1; 85-4; 151-6; 372-9; 381-7; பட் 208; பதி 31-18; 81-35; பரி 3-55; 10-61, 64, 65; 12-54, 72; புற 43-7; 46-3; 91-4; 92-6; 101-4; 103-8; 178-10; 182-4; 206-6; 315-3; 320-7, 8; 362-21; 381-7; 394-12; மது 201, 403; மல் 193.

அஞ்சிய -- அக 283-2; குறு 117-2; பரி 14-26.

அஞ்சியது -- கலி 24-2.

அஞ்சியொடு -- புற 310-2.

அஞ்சின் -- குறு 112-1.

அஞ்சினம் -- நற் 368-10; புற 229-17.

அஞ்சினர் -- அக 26-16.

அஞ்சினர்க்கு -- சிறு 210.

அஞ்சினள் -- அக 86-24; 198-10.

அஞ்சினன் -- கலி 65-20; குறு 302-6.

அஞ்சினென் -- நற் 53-1.

அஞ்சு -- குறி 41; நற் 14-9; 76-4; 83-9; புற 211-1; மது 140.

அஞ்சுதக -- நற் 154-6.

அஞ்சுதகவு -- அக 318-3; புற 353-17.

அஞ்சுதி -- அக 123-7; கலி 107-25.

அஞ்சுதும் -- அக 118-6, 10; குறு 302-3; நற் 125-5; 359-5, 6.

அஞ்சுபு -- நற் 144-2.

அஞ்சும் -- அக 68-21; 107-13; ஐங் 205-2; கலி 12-8; 103-69; குறு 143-2; 153-3; நற் 73-5; 210-8; பதி 57-14; புற 20-21; 361-16.

அஞ்சுவது -- கலி 42-26; 115-16; குறு 80-4; 237-1; புற 182-4.

அஞ்சுவந்த -- மது 28.

அஞ்சுவந்தன்று -- புற 356-4.

அஞ்சுவம் -- அக 72-10.

அஞ்சுவர் -- கலி 52-10.

அஞ்சுவர -- அக 43-7; 63-9; 77-11; 264-14; 381-4; குறு 323-3; திரு 58; நற் 99-3; 319-5; 387-7; பட் 257; புற 41-7; 224-12; மது 127.

அஞ்சுவரு -- அக 45-19; 93-19; 114-12; 115-1, 15; 142-10; 157-9; 161-4; 207-7; 215-11; 258-10; 272-4; 375-16; குறு 261-5; சிறு 94; திரு 51, 149; நற் 33-7; 85-6; 298-5; 352-3; 353-11; பதி 79-17; புற 280-5; 370-27; 373-39; மல் 81.

அஞ்சுவரும் -- நற் 383-7.

அஞ்சுவல் -- அக 300-12; 396-15; ஐங் 54-6; கலி 48-22; குறு 217-2; 324-7; நற் 72-6, 11; 88-5; 114-8; 229-2, 4; 336-8; 397-7; புற 83-2; 255-1.

அஞ்சுவள் -- அக 158-18.

அஞ்சுவாற்கு -- பரி 6-96.

அஞ்சுவானை -- கலி 103-63.

அஞ்சேன் -- நற் 362-9; 397-7.

அஞ்ஞை -- அக 15-19.

அஞ்ஞையை -- அக 145-22.

அஞர் -- அக 32-10; 62-11; 71-11; 127-2; 202-15; 225-17; 254-9; கலி 44-20; 53-18; 60-17; 100-13; 110-15; 120-15; 127-12; 143-51; 144-68; குறு 76-6; 103-1; 305-4; 354-6; நற் 30-10; 100-12; 106-9; 113-12; 130-9; 154-8; 193-9; 214-10; 248-5; புற 238-15; 247-6; பொ 88, 99.

அட்ட -- அக 8-6; 72-13; 107-8; 111-10; 144-18; 394-5; கலி 61-18; 104-58; குறு 34-5; 167-4; சிறு 175; நற் 41-7; 193-1; பதி 11-2; பரி 1-61; 7-49; புற 23-16; 213-1; 215-4; 237-7; 246-7; 300-5; 302-9; 372-8; 399-16; பெ 100, 304, 472; மது 295.

அட்டதை -- புற 77-12.

அட்டவை -- பரி 21-66.

அட்டனன் -- புற 78-12.

அட்டாங்கு -- பொ 142.

அட்டான் -- பரி 15-45; 17-21.

அட்டி -- திரு 28; நற் 175-3; பட் 203; பரி 20-52; பெ 195.

அட்டில் -- அக 168-7; சிறு 132; நற் 300-12; பட் 43, 262.

அட்டிலோள் -- நற் 120-9.

அட்டு -- அக 0-4; 45-4; 112-6; 261-13; 316-14; கலி 31-9; 101-31; 103-41; 105-1; குறு 173-3; 231-4; 321-5; நற் 112-3; 383-4; பதி 20-20; 47-1; புற 10-7; 40-2; 104-3; 113-2; 120-14; 125-10; 227-2, 6; 310-4; 328-10; மது 186.

அட்டென -- நற் 47-1.

அட -- அக 252-7; 313-6; 344-12; ஐங் 313-3; 393-1; கலி 17-9; 44-14; 47-20; 48-16; 53-17; 60-32; நற் 64-12; 93-9; 103-6; 218-9; 303-6; புற 159-6; 399-10; பொ 31.

அடக்க -- அக 126-14; ஐங் 68-4.

அடக்கம் -- கலி 32-8; 47-4; 82-10; 138-3.

அடக்கல் -- புற 93-11.

அடக்கி -- கலி 142-7; சிறு 58; புற 1-8; 91-10; மது 496.

அடக்கிய -- திரு 186; நற் 0-5; பதி 45-16; புற 6-25; பெ 94, 396; மல் 418.

அடக்கும் -- புற 200-16.

அடக்குவம் -- அக 328-11.

அடகின் -- புற 140-4.

அடகு -- புற 62-14; 159-12; 197-11; 318-1; மது 531.

அடங்க -- அக 36-20; 223-13; 332-11; கலி 63-14; 85-6; 103-41; திரு 59; பதி 40-8; புற 40-6; 76-12; மது 621.

அடங்கல் -- புற 354-1.

அடங்கல -- புற 31-8.

அடங்கலள் -- ஐங் 68-4.

அடங்கலின் -- கலி 13-7.

அடங்கா -- நற் 281-5; புற 71-2; 200-16; பெ 418.

அடங்காதார் -- கலி 2-2.

அடங்காது -- புற 207-9.

அடங்காதோர் -- புற 35-34.

அடங்கார் -- பதி 39-7.

அடங்கான் -- அக 126-14; புற 283-6.

அடங்கி -- அக 312-1; கலி 105-31; நற் 303-1.

அடங்கிய -- அக 114-13; குறு 338-7; பதி 15-29; 16-10; 31-31; 37-5; 57-11; 89-14; 90-48; புற 26-12; 191-6; 249-10; 337-10; 367-12.

அடங்கினர் -- குறு 6-2.

அடங்கினேன் -- கலி 94-37.

அடங்கு -- அக 175-15; 224 2; கலி 138-30; சிறு 34, 201, 227; நற் 18-8; 300-8; பதி 45-2; புற 135-5; 308-1; பெ 15; மது 481; மல் 32.

அடங்குவான் -- கலி 104-19.

அடர் -- அக 9-4; 19-17; 72-17; 181-23; ஐங் 430-2; கலி 22-19; 51-7; 140-7; பரி 12-12; 21-54; புற 6-12; 29-1; மல் 4.

அடர்ந்த -- புற 29-2.

அடர்ந்தன்ன -- அக 280-1.

அடர்ந்து -- பரி 18-24.

அடரும் -- கலி 58-15.

அடல் -- அக 45-17; கலி 102-31; 141-9; பரி 11-48; புற 52-5; 56-4; 76-13; 335-1; 377-30; 382-1; 393-4.

அடாஅ -- பதி 20-20; புற 212-4.

அடாஅர் -- நற் 119-2; மல் 194.

அடார் -- புற 19-6.

அடி -- அக 5-3; 12-2; 17-9; 55-3; 61-11; 83-3; 89-18; 101-9; 105-9; 113-10; 117-8; 125-7; 128-15; 137-2; 142-9; 144-16; 145-18; 155-11; 161-3; 191-4; 211-3; 254-3; 257-3; 267-6; 276-3; 309-11; 323-5; 347-11; 356-14; 367-8; 376-7; 379-25; 388-25; 389-7; 393-6; ஐங் 389-5; 399-4; கலி 11-6, 8; 13-11, 13; 21-1; 30-20; 37-2; 41-8; 43-24; 54-4; 63-10; 71-5; 73-15; 81-6; 83-16; 85-19; 86-8; 89-15; 90-9, 18; 92-42, 56; 94-36; 95-4; 108-3; 124-1; 128-17; 143-58; 147-3; குறி 127, 133, 258; குறு 0-1; 7-2; 89-1; 138-3; 148-1; 180-1; 207-6; 243-1; 262-8; 278-2; 331-5; சிறு 18, 32, 123, 197; திரு 13, 62, 279; நற் 0-1; 51-8; 76-9; 115-5; 156-1; 221-10; 241-2; 252-11; 256-1; 279-11; 297-2; 305-2; 324-9; 342-9; நெ 122, 151; பட் 146; பதி 28-3; 31-9; 52-19; 57-5; 80-8; பரி 2-72; 3-2, 19; 8-62, 68, 79; 9-37; 12-90; 13-51, 61; 21-16, 19; பரி-தி 1-6, 81; புற 7-2; 10-5; 35-34; 39-1; 40-4; 61-18; 72-3; 73-1; 83-1; 122-2; 125-12; 135-12; 139-3; 167-10; 171-12; 198-26; 233-2; 234-2; 285-2; 323-6;

369-26; 387-14, 18; 390-25; 392-4; பெ 69, 106, 169, 351; பொ 42, 125, 166; மது 21, 37, 162, 390, 436; மல் 43, 222, 241.

அடிக்கு -- அக 153-12; கலி 20-7.

அடிசில் -- அக 394-11; குறி 204; சிறு 241; பதி 45-13; புற 10-7; 127-7; 160-7; 188-5; 250-1; 390-17; பெ 476.

அடித்தென -- அக 176-23.

அடிப்பட -- அக 209-5.

அடிப்படுத்த -- புற 170-3.

அடிப்படுத்தது -- பரி 4-23.

அடிப்படுத்தலின் -- பதி 81-15.

அடிப்பின் -- புற 128-3.

அடிய -- கலி 13-6; பட் 231.

அடியர் -- அக 129-13; கலி 88-4; பட் 265; மது 636.

அடியான் -- புற 15-8; 22-4.

அடியின் -- சிறு 18; புற 263-1.

அடியினை -- பரி 3-20.

அடியுறை -- கலி 140-11; பரி 1-65; 9-84; 14-5; 15-65; 17-7; 18-54; 21-68; புற 67-12; 198-26.

அடியுறையார் -- பரி-தி 1-45.

அடியை -- கலி 108-55.

அடியொடு -- க்லி 96-16.

அடியோர் -- பரி 8-43.

அடிவழி -- மது 192.

அடு -- அக 75-6; 93-4; 96-13; 99-12; 118-9; 135-10; 149-13; 172-9; 181-5; 206-13; 214-7; 226-16; 307-7; 312-13; 335-10; 373-16; 386-4; 396-5; ஐங் 482-3; கலி 2-4; குறி 150; குறு 198-5; திரு 38, 55, 156; நற் 39-9; 154-9; 175-9; 278-2; 329-2; 369-10, 11; 395-5; பதி 11-16; 20-20; 21-13; 23-10; 32-9; 42-8; 43-11; 51-8; 55-2; பரி 2-49; 6-32; 12-85, 86; 13-15, 30; 21-20; பரி-தி 2-58; புற 8-5; 17-13; 18-27; 22-28; 26-11; 32-1; 42-1; 58-29; 67-2; 69-9; 70-8; 80-9; 83-3; 91-4; 93-13; 99-14; 110-1; 129-5; 146-2; 153-4; 213-8; 230-16; 233-6; 329-1; 350-8; 376-18; 379-18; 399-1; பெ 142, 339; மது 130, 207, 298, 348, 773.

அடுக்க -- பரி 13-62.

அடுக்கத்த -- அக 148-14; கலி 45-13, 16; 48-4; நற் 359-9; பதி 55-18.

அடுக்கத்தது -- ஐங் 291-2.

அடுக்கத்தான் -- நற் 328-10.

அடுக்கத்து -- அக 2-7; 52-5; 62-14; 82-9; 143-5; 152-16; 153-14; 238-15; 252-5; 288-7, 14; 302-9; 323-8; 328-1; 332-6; 347-10; 359-11; 388-5; ஐங் 220-2; 261-2; 262-2; 267-2; 289-1; கலி 44-2; குறு 69-4; 90-2; 179-4; 218-1; 260-6; 288-1; 376-2; 385-5; திரு 42; நற் 7-2; 28-6; 116-10; 122-1; 151-7; 205-1; 233-3; 255-8; 259-5; 334-2, 7; 399-1; பரி 14-6; புற 2-20; 168-2; 200-4; 202-17; 374-12; பெ 257; மல் 141, 239, 289, 359.

அடுக்கம் -- அக 8-7; 47-6; 92-1; 312-9; ஐங் 274-3; கலி 40-21; 49-16; 59-3; நற் 34-4; 112-3; 316-8; 393-6; புற 151-11; 374-8.

அடுக்கல் -- அக 348-10; ஐங் 296-2; 298-2; நற் 22-1; பரி 3-44; மல் 19.

அடுக்கிய -- திரு 155; பதி 68-6; பரி 21-13; புற 6-5; 18-5; 62-10; 164-10; 202-7; பெ 246.

அடுக்கினை -- கலி 122-5.

அடுக்கும் -- அக 116-4.

அடுக -- பரி 8-108.

அடுத்த -- அக 361-11; புற 30-9.

அடுத்தனம் -- அக 280-10.

அடுத்து -- அக 195-4; கலி 71-15; 81-19; பரி 16-43; புற 290-5.

அடுதல் -- புற 39-7; 76-1; 78-9.

அடுதொறும் -- அக 106-11; பதி 47-1.

அடுநனை -- புற 56-13.

அடுநை -- புற 36-1.

அடுப்பல் -- கலி 50-20.

அடுப்பில் -- அக 119-8; 141-15.

அடுப்பின் -- அக 137-11; 159-4; புற 164-1; 372-5; மது 29.

அடுப்பு -- அக 393-14; பதி 18-6; 63-19; புற 26-8; பெ 99.

அடும் -- கலி 109-19; குறி 179; பரி 9-71.

அடும்பின் -- அக 80-8; கலி 144-30; குறு 243-1; 401-1; நற் 145-2; 272-3; பட் 65; பொ 195.

அடும்பு -- அக 160-3; 320-9; 330-14; ஐங் 101-2; ஐங்-தி 506-1; கலி 127-21; 132-16; குறி 87; குறு 248-5; 349-1; நற் 254-2; 338-2; 349-2; பதி 30-6; 51-7.

அடுமின் -- பதி 18-1.

அடூஉ -- அக 125-11; 322-3; 378-16; ப்தி 13-11.

அடூஉம் -- கலி 27-15; நற் 36-3; பதி 75-1; புற 41-3; பெ 261.

அடை -- அக 10-11; 30-7; 34-7; 36-3; 56-4; 60-9; 70-11; 75-4; 80-7; 96-3, 5; 97-18; 106-3; 130-4; 176-4; 177-11; 216-2; 256-7; 275-2; 280-3; 311-11; 357-14; 389-17; 399-6; ஐங் 13-2; 21-1; 115-2; 193-1; 225-2; கலி 17-11; 59-1; 70-2; 71-7; 73-2; 74-2; 78-1; 84-10; 107-33; 115-18; குறு 9-4; 171-2; 175-2; 212-2; 236-3; 246-2; 303-2; 316-4; 352-1; சிறு 68, 182; நற் 11-6; 27-3; 34-1; 35-1; 47-3; 118-1; 138-6; 164-8; 230-1; 234-5; 243-2; 280-6; 287-5; 310-2; 385-2; பதி 23-20; 24-20; 30-3, 5; 51-7; 63-19; 88-41; பரி 13-50; புற 90-2; 209-4; 246-6; 266-3; 342-8; 362-13; 366-20; பெ 278; மது 248, 337, 624.

அடைஇய -- அக 360-4; பட் 115.

அடைச்சி -- அக 188-9; 261-4; 379-10; குறு 80-1; நற் 204-3; 357-8; பதி 27-2; புற 370-24; மது 588.

அடைச்சிய -- அக 41-4; 217-7; 308-12; 358-6; கலி 51-2; நற் 337-5.
அடைத்த -- பரி 6-82; புற 44-14; 151-10.
அடைத்தர -- பரி 2-69.
அடைத்து -- கலி 135-3; சிறு 138; மது 622.
அடைதந்தோள் -- அக 62-12; நற் 308-8.
அடைதர -- குறி 184.
அடைதரும் -- அக 279-16; நற் 165-6.
அடைதல் -- பெ 290.
அடைதலின் -- அக 58-9.
அடைந்த -- நற் 33-1; பட் 82; பரி 6-84; 10-13; புற 97-4.
அடைந்ததற்கு -- நற் 372-9. .
அடைந்தன்று -- நற் 218-2.
அடைந்தன்ன -- நற் 24-2.
அடைந்தனைத்து -- பரி 19-27.
அடைந்திசினோர் -- குறு 268-6.
அடைந்திருந்த -- மல் 162.
அடைந்து -- அக 84-9; 103-6; 171-7; 234-15; 265-11.
அடைந்தென -- பரி 7-32.
அடைப்ப -- கலி 109-26; குறு 118-3; புற 98-8.
அடைபு -- கலி 148-3; நற் 117-6; பதி 30-32.
அடைய -- அக 4-4; 26-8; 150-5; 218-16; 274-5; 299-2; 367-14; ஐங் 39-2; 418-4; குறி 186; நற் 23-7; 27-11; 52-4; 69-3; 182-6; பதி 76-3; பரி 11-12; 19-27.
அடையல் -- பரி 21-7.
அடையா -- சிறு 206; புற 206-5; 261-1; பெ 401.
அடையாது -- நற் 343-2.
அடையின் -- புற 103-10.
அடையூ -- பதி 81-4.
அடையொடு -- அக 400-20; கலி 3-9.
அண் -- அக 32-21; பொ 12.
அண்டர் -- அக 59-5; குறு 117-3; 210-1; பதி 88-9.
அண்டிரன் -- நற் 237-7; புற 129-5; 131-2; 240-3; 241-2; 374-16.
அண்ண -- கலி 108-36.
அண்ணல் -- அக 23-8; 34-4; 61-9; 64-11; 75-8; 96-13; 115-13; 146-1; 208-4; 238-7; 251-15; 304-9; 373-16; ஐங் 198-4; 466-2; குறி 54, 171; குறு 260-5; 338-1; 343-2; 344-3; 363-1; 392-3; சிறு 200; நற் 194-5; 236-8; 273-6; 372-7; பதி 12-12; 22-26; 23-14; 33-1; 42-8; 44-7; 51-23; 55-9; 64-15; 70-22; 81-18; 86-8; பரி 1-30; 3-36; 17-14; பரி-தி 1-62; 8-4; புற 42-1; 55-4; 67-2; 93-13; 95-9; 115-5; 116-15; 126-20; 129-5; 130-5; 141-7; 158-2; 174-23; 198-6; 201-12; 202-13; 203-6; 205-11; 249-7; 287-5; 288-2; 326-14; 337-1; 353-6; 388-15; 390-28; 393-9; மது 207, 348.
அண்ணலை -- கலி 52-15; பரி-தி 1-80.
அண்ணலோடு -- கலி 9-10.
அண்ணற்கு -- பரி 8-127; 9-7; புற 311-4; மல் 319.
அண்ணாந்து -- குறு 307-7; நற் 10-1; 34-7; புற 47-8; 54-3.
அண்ணாப்ப -- புற 166-32.
அண்ணால் -- பரி 13-15.
அண்மைய -- புற 260-11.
அண்மையால் -- கலி 108-35.
அணங்க -- புற 211-14.
அணங்கல் -- நற் 358-5.
அணங்கலின் -- அக 388-20.
அணங்கான் -- பரி 8-66.
அணங்கி -- அக 317-23; நற் 376-10.
அணங்கிய -- அக 22-3; 237-9; கலி 120-15; குறு 362-5; நற் 146-10; 396-8.
அணங்கியா அங்கு -- குறு 119-2.
அணங்கியாங்கு -- நற் 75-3.
அணங்கியோய் -- அக 32-8.
அணங்கியோள் -- அக 322-15; 372-16; ஐங் 259-6; குறு 119-4.
அணங்கியோற்கு -- ஐங் 245-4.
அணங்கியோன் -- ஐங் 182-4; 250-5.
அணங்கிற்று -- நற் 288-10.
அணங்கின் -- அக 378-22; சிறு 86; பட் 134.
அணங்கின -- குறு 53-1.
அணங்கினள் -- ஐங் 256-4; குறு 70-2.
அணங்கினான் -- பட் 87.
அணங்கு -- அக 7-4; 16-18; 20-11; 22-1; 72-11; 98-10; 99-9; 108-13; 114-15; 158-9; 159-6; 161-12; 167-8; 177-19; 181-25; 198-14; 207-1; 212-8; 240-8; 265-14; 266-19; 272-3; 295-22; 319-6; 338-6; 366-16; 372-3; 381-1; 382-6; ஐங் 23-4; 28-1; 58-3; 149-3; 174-1; 363-4; கலி 24-2; 49-17; 50-6; 52-10; 56-22; 57-4; 58-15; 71-20; 77-14; 88-20; 105-15; 109-22; 131-5; 132-22; 144-9; 148-15; குறு 136-2; 204-2; 308-2; 337-4; திரு 289; நற் 9-6; 17-12; 34-7; 37-9; 39-11; 47-8; 144-6; 155-6; 168-8; 288-1; 319-6; 322-10; 376-10; 386-6; பட் 298; பதி 11-4; 44-13; 62-11; 68-19; 71-22; 79-14; 88-6; பரி 1-1, 18, 43, 46; 4-49; 9-2; 11-122; 12-57; 13-6; பரி-தி 1-79; புற 14-17; 25-6; 52-1; 78-2; 151-11; 174-1; 211-2; 247-4; 299-6; 349-7; 362-6; 369-6; 392-8; பெ 258, 459, 494; பொ 20, 35, 139; மது 29, 140, 164, 353, 446, 578, 632, 693.
அணங்குக -- அக 166-9; குறு 164-4.
அணங்குதல் -- நற் 245-9.
அணங்கும் -- அக 214-14; ஐங் 53-1; நற் 376-10.
அணங்குற்றமை -- நற் 245-10.
அணங்குற்றனை -- குறு 163-1.
அணங்குற்றோர் -- ஐங் 173-4.
அணங்குற -- பரி 9-21.
அணங்குறு -- ஐங் 363-4; குறி 175; நற் 292-5.

அணங்குறுநரை -- நற் 94-9.

அணங்கொடு -- நற் 165-3.

அணத்து -- பரி 20-105.

அணந்த -- குறி 35.

அணந்தன்ன -- அக 154-6; பொ 13.

அணந்து -- அக 308-9; நற் 113-1; பதி 84-4; புற 354-8.

அணர் -- பரி 3-59; 15-19; பெ 80.

அனல் -- அக 125-5; 187-14; 221-6; 351-13; ஐங் 389-2; நற் 22-5; 179-8; 181-1; 198-9; புற 83-1; 258-6; 318-4; பெ 138, 205.

அனல -- குறு 344-4.

அணலோன் -- புற 310-8.

அணவந்தாஅங்கு -- குறு 128-3.

அணவர -- பரி 1-2.

அணவரும் -- அக 116-7; 327-13.

அணவும் -- குறு 333-4.

அணி -- அக 5-25; 6-3; 26-3; 33-16; 41-9; 44-9; 47-15; 56-9; 59-13; 64-1; 70-12; 87-14; 97-19; 98-15; 100-9; 108-16; 112-5; 116-13; 134-3; 136-17; 139-15; 162-22; 165-7; 167-15; 168-9; 172-16; 176-15; 201-2, 6; 208-7; 209-3; 210-4; 217-12; 226-11; 235-10; 236-11; 237-7; 238-12; 242-3; 245-8; 254-13; 256-16; 257-9; 261-7; 266-5; 268-11; 272-19; 275-16; 278-15; 279-14; 287-1; 304-13, 16; 313-2; 319-9; 320-3, 10; 326-9; 335-18; 346-19; 353-21; 360-8; 361-4; 362-12; 369-18; 370-14; 374-5, 14; 376-10; 381-12; 391-8; 393-8; 396-13; ஐங் 8-4; 14-3; 23-2; 55-3; 81-3; 96-1; 117-3; 198-1; 232-1; 258-2; 294-2; 343-3; 357-2; 359-4; 405-4; 412-3; 424-1; 431-2; 435-2, 3; 485-4; கலி 3-9, 17; 4-17; 17-9; 20-3; 22-15; 26-17; 28-5; 30-1, 19; 32-4; 33-1, 4, 14; 36-6, 24; 38-16; 39-41; 40-8; 42-17; 46-9, 25; 48-1; 49-6; 50-24; 53-15; 56-15; 59-12; 60-1; 64-1, 4, 27; 66-8, 11, 16, 19; 69-6; 70-2; 72-8; 73-5; 74-5; 76-2; 79-4, 12, 22; 81-9; 83-14; 85-17; 86-3; 91-5; 92-13, 38, 67; 96-19, 28; 97-25; 98-3; 99-7; 101-6, 12, 24, 34; 103-12, 16, 59; 104-28; 105-13, 26, 64; 106-39; 111-16; 119-4; 121-3; 124-8, 12; 126-6; 131-29; 132-16; 134-3; 135-3, 9, 17; 136-7; 138-9; 139-8; 141-5, 6; 143-1, 5; 150-9, 13; குறி 111, 126, 171, 181; குறு 22-3; 125-3; 138-4; 159-1; 165-5; 182-2; 274-8; 294-2; 295-2; 319-4; 341-2; 343-2; 349-1; 370-1; 386-3; 390-4; சிறு 2, 211, 262; திரு 151, 211, 259; நற் 9-6; 10-5; 17-3; 40-7; 46-5; 48-5; 52-4; 71-2; 80-6; 138-9; 141-10; 147-1; 181-11; 184-8; 191-10; 221-6; 229-7; 245-2; 264-3; 270-5; 296-4; 302-1; 304-7; 305-1; 307-3; 319-9; 334-4; 337-7; 344-1, 6; 362-4; 391-5; 396-3; 399-3; நெ 86; பட் 38, 160, 248; பதி 11-19; 12-4; 30-25; 34-7; 51-9; 53-6; 81-20, 28; பரி 1-14, 19, 23, 25, 44, 55; 2-29; 3-51, 53; 5-60; 6-18, 20, 25, 26, 27, 31; 7-9, 73; 8-119; 9-23, 46, 52; 10-27, 28, 41, 77, 114, 115; 11-50, 62, 63, 86; 12-18, 36; 13-2, 5, 35, 43, 52; 15-54, 56, 57; 16-13; 17-39, 43, 51; 18-15, 19, 33, 38, 48; 19-5, 31, 104; 20-23, 31, 32; 21-14, 17, 62; 22-19, 24, 28, 29, 30, 31, 32, 33; பரி-தி 1-7, 63, 75; 2-5, 6, 7, 8, 9, 10, 13, 14, 48, 68, 69; 6-2, 3; புற 3-7; 24-21; 37-12; 59-1; 68-14; 89-1; 101-4; 109-7; 123-4; 125-12; 127-5; 138-10; 150-26; 153-1, 2; 174-11; 177-3; 194-3; 201-13; 260-26; 261-19; 264-3; 333-17; 340-1; 341-2, 11; 350-11; 375-10; 378-20; 382-4, 12; 383-10; பொ 35, 85; மது 306, 439, 463, 675, 722; மல் 5.

அணிக்கு -- கலி 85-17; 93-22, 25.

அணிக -- பரி 8-105.

அணிகுவம் -- அக 340-18.

அணிகுவர் -- கலி 4-11.

அணித்த -- பரி 18-49.

அணித்து -- கலி 108-36; குறு 113-1; புற 173-12.

அணிதக -- அக 20-9.

அணிந்த -- அக 25-4; 26-13, 14; 97-20; 120-7; 193-6; 296-2; 302-13; 343-2; 387-11; ஐங் 367-3; 404-3; 405-3; கலி 1-13; 83-28; 133-2; திரு 193; நற் 40-7; 133-4; 202-11; 296-2; பரி 9-62; 13-7, 11; 15-22; 21-61; பரி-தி 1-48; 2-49; 6-2; புற 326-14; 334-8; 337-21; 338-7; 353-2; மல் 182.

அணிந்தவர் -- பரி 20-22.

அணிந்தன்று -- ஐங் 45-3; 184-3; குறு 50-3, 5; புற 1-5.

அணிந்தன்ன -- அக 264-1.

அணிந்தன -- பரி 18-46.

அணிந்தனவால் -- ஐங் 45-4.

அணிந்தனள் -- கலி 82-19.

அணிந்தார் -- கலி 84-17; பரி-தி 1-71.

அணிந்தாள் -- பரி 11-101.

அணிந்திடு -- நற் 395-7.

அணிந்து -- அக 35-11; 345-9; 389-2; கலி 1-8; 58-9, 13, 17; 82-12; குறு 182-3; 345-1; நற் 320-3; 368-3; பதி 15-22; 40-22; 52-5; 62-1; 64-10; 65-6, 12; பரி 9-20; புற 95-1, 2; 151-3; 354-8; மது 278, 285, 300.

அணிந்தோய் -- ஐங் 294-5.

அணிந்தோர் -- பரி-தி 1-38, 39, 41.

அணிப்படூஉம் -- குறு 247-1.

அணிப -- நற் 177-6.

அணிபவர்க்கு -- கலி 9-15.

அணிபெற்ற -- கலி 43-5; பதி 0-8.

அணிபெற -- கலி 32-6; 53-6; 65-4; 73-1; 124-2; 150-20; குறி 136; நற் 96-8; 123-7; 244-9; 248-3; 286-8; 313-4; 390-5; பதி 41-10.

அணிபெறும் -- கலி 38-16.

அணிமார் -- கலி 106-28.

அணிய -- அக 104-17; 235-10; 243-4; 354-10; நற் 214-5; 221-2; 241-6; 321-4; பதி 12-23; பரி 20-79; புற 67-13; 194-3; 316-9; 319-14; 364-1; 373-14; பொ 162; மல் 570.

அணியர் -- குறு 228-6.

அணியல் -- புற 1-5.

அணியவர் -- கலி 27-11.

அணியள் -- கலி 146-5.

அணியன் -- அக 66-9

அணியா -- அக 369-6.

அணியாட்கு -- கலி 121-18.

அணியார் -- பரி 17-36.

அணியாள் -- புற 242-3.

அணியின் -- பரி 6-25, 26, 27, 28.

அணியும் -- அக 13-5; ஐங் 345-3; 396-2; 456-3; நற் 60-11; 283-3; புற 103-7; 390-24; 395-16.

அணியொடு -- கலி 79-7.

அணில் -- குறு 41-4; 49-1; புற 246-4; 307-4.

அணிலொடு -- பெ 85.

அணிவர -- பதி 63-2.

அணிவுற்ற -- நற் 20-8.

அணுக -- புற 50-11.

அணுகல் -- புற 394-10; பெ 467; மல் 548.

அணுகுபு -- பொ 149.

அனை -- அக 289-13; 308-13; 351-14; 363-5; கலி 1-9; 14-1; 17-1; 20-20; 30-9; 54-3; 56-19; 66-9; 71-19; 72-2; 87-9; 91-6; 101-42; 124-12; குறு 238-2; 323-6; நற் 40-5; 340-8; 366-7; நெ 133; பட் 31; பதி 50-19; பரி 7-55; 17-34; 21-22; புற 297-3.

அனைஇ -- புற 384-1.

அனைஇய -- குறு 318-6.

அனைத்த -- திரு 200; பதி 33-2.

அனைத்தனன் -- புற 255-2.

அனைத்து -- பதி 33-3.

அனைதர -- ஐங் 373-3.

அனைந்த -- பட் 95.

அனைந்து -- அக 87-16; 363-5; நற் 340-4; புற 98-18.

அனைப்ப -- புற 345-1.

அனைய -- நற் 108-3.

அனையா -- அக 13-20; 342-13.

அனையின் -- அக 197-2; குறு 253-3.

அனையும் -- புற 385-8.

அனையேம் -- குறு 270-8.

அனையொடு -- அக 82-16; 373-11.

அத்த -- அக 7-14; 15-13; 111-10; 115-12; 149-5; 191-1; 241-13; 365-4; 375-8; 385-9; ஐங் 273-1; 351-1; 380-1; குறு 207-2; 255-1; 281-3; 307-9; 369-1; நற் 6-7; 111-1; 174-2; 286-2; 316-7; புற 370-6.

அத்தத்தா -- கலி 80-14; 81-19.

அத்தத்து -- அக 17-12; 45-5; 133-16; 145-6; 185-9; நற் 212-4; 279-8.

அத்தம் -- அக 3-11; 9-10; 21-27; 33-7; 69-9; 79-16; 87-10; 109-10; 119-7; 137-3; 183-3; 189-7; 197-16; 227-11; 271-8; 277-9; 285-12; 291-17; 299-9; 315-13; 325-20; 329-8; 345-20; 351-8; 359-16; 363-9; 371-9; 399-15; ஐங் 377-2; 386-1; கலி 12-7; 15-9; குறு 41-3; 66-2; 79-5; 174-4; 230-5; நற் 26-6; 37-3; 107-6; 126-6; 162-11; 164-10; 198-2; 252-2; 274-5; 329-8; 397-2; பதி 41-14; புற 23-22; 313-1; பெ 39.

அத்தன் -- கலி 115-8; குறு 93-3.

அத்தி -- அக 44-7; 222-7; 376-10; 396-13.

அத்தியை -- அக 236-16.

அத்திரி -- அக 120-10; 350-6; நற் 278-7; பரி 10-16.

அத்தை -- குறு 129-2; 389-2; புற 2-20; 6-17, 23; 28-7; 35-11; 126-16; 160-28; 166-31, 34; 169-7; 196-7, 15; 211-17; 213-19; 219-4; 266-10; 363-7; 373-27; 375-16; 382-16; 387-14; 399-28, 30.

அதர் -- அக 8-13; 17-17; 31-8; 39-10; 67-9; 77-12; 103-7; 105-17; 167-8; 168-14; 171-7; 202-13; 203-13; 318-1; 325-19; 363-7, 9; 390-2; ஐங் 304-3; 359-2; 474-3; கலி 150-5; நற் 29-5; 33-7; 55-2; 158-3; 218-5; 238-4; 279-9; 329-7; 333-2; 336-3; 343-1; 384-6; பரி 6-6; புற 138-1; 150-10; 204-9; பெ 106; பொ 49.

அதர்தொறும் -- அக 131-10.

அதர்ப்படுத்த -- அக 189-6.

அதர்பட்ட -- கலி 5-3.

அதர்பட -- கலி 25-10.

அதர -- அக 5-14; 33-11; 179-8; 291-15; 295-8; 327-18; ஐங் 316-5; 355-5.

அதரி -- புற 370-17; 371-16; 373-26; மது 94.

அதலை -- குறு 59-2.

அதவ -- நற் 95-3.

அதவத்து -- குறு 24-3.

அதள் -- அக 58-4; 104-8; 109-13; 205-19; நற் 351-7; புற 193-1; 317-3; 320-10; 374-14; மது 310; மல் 419.

அதளன் -- அக 274-6.

அதளொடு -- நற் 142-3.

அதளோன் -- பெ 151.

அதற்கு -- அக 180-9; கலி 115-15; 146-34; குறு 302-6; பரி 20-66; புற 305-4.

அதன் -- அக 32-9; 48-3, 26; 68-9; 158-14; 178-20; 190-10; 219-8; 250-9; 286-11; 379-9; கலி 38-7; 49-6; 52-3; 57-13; 60-25; 79-2; 103-41; 139-7; 143-11; 149-13; குறி 142, 237; குறு 157-1; 161-2; 184-3; 194-2; 246-4; 251-2; 302-2; 364-7; 366-3; நற் 24-9; 50-7; 55-8; 128-9; 129-6; 132-7; 155-8; 166-6; 208-10; 224-1; 300-1; 320-7; 371-7; 398-7; பரி 2-51; 19-10; புற 18-16; 28-7; 94-3; 109-10; 126-13; 159-26; 191-5;

204-1, 3; 216-4, 10; 229-7; 238-11; 315-5; 360-12; 377-7; 394-15; 395-31; பொ 92, 102; மது 222; மல் 96, 427.

அதனால் -- அக 18-12; 87-11; 120-9; 122-18; 148-11; 182-12; 218-13; 221-4; 286-13; 300-12; 301-26; 310-9; 360-10; 379-9; ஐங் 41-2; 75-1; 235-2; 242-2; 453-3; கலி 14-16; 49-22; 50-18; 52-22; 54-15; 108-14; 122-20; 124-17; 127-18; குறு 269-6; 321-6; நற் 42-5; 63-5; 67-9; 72-9; 126-10; 156-5; 223-5; 226-4; 229-5; 304-7; 328-4; 348-9; 380-6; 385-5; பதி 63-15; 64-18; 79-8; பரி 1-52; 3-57; 4-33; 9-23; 13-23; புற 18-26; 28-15; 39-9; 45-6; 55-11; 56-16; 58-24; 154-5; 167-8; 186-3; 196-9; 204-11; 206-9; 210-7; 213-12, 19; 214-6; 217-10; 287-12; 301-9; 358-5; 359-11; 360-12; 363-7; 366-6; 375-14; 381-16; மது 238; மல் 557; முல் 17.

அதனான் -- புற 319-7.

அதனினும் -- அக 98-30; 118-10; ஐங் 215-6; குறு 168-7; 302-3; நற் 97-5; 98-10; 191-12; 330-11; புற 61-19; 69-21; 77-13; 192-13; 204-2, 4; 217-3; 280-15.

அதனை -- கலி 86-31; 107-10; 115-10; புற 221-9.

அதனொடு -- கலி 145-30; புற 50-11.

அதனோடு -- கலி 39-2.

அதிகன் -- அக 142-13; 162-18; குறு 393-4; சிறு 103.

அதியமான் -- புற 101-5.

அதியர் -- புற 91-3; 392-1.

அதியன் -- அக 325-8.

அதிர் -- அக 182-14; 278-5; 377-7; ஐங் 458-2; 491-1; கலி 44-3; நற் 228-2; 248-7; பதி 43-17; 81-3; பரி 10-24; 11-74; புற 160-3; மல் 2.

அதிர்க்கும் -- பதி 30-42; பரி 8-33, 34.

அதிர்ந்தன்ன -- அக 328-2; 347-5; குறி 49; நற் 395-5.

அதிர்ந்தாங்கு -- பதி 12-6; 84-2; பதி-தி 1-4.

அதிர்ந்து -- அக 346-14.

அதிர்ப்ப -- பரி 8-20.

அதிர்ப்பு -- பரி 8-21.

அதிர்பட்டு -- பதி 39-6.

அதிர்பவை -- பரி 22-4.

அதிர்பு -- அக 163-1; 294-1; கலி 31-16; 104-39; பதி 31-29; பதி-தி 1-5; பரி 1-28; 13-44.

அதிர்வது -- கலி 146-40.

அதிர்வன -- பட் 237.

அதிர்வு -- கலி 81-29; பதி 81-8.

அதிர -- அக 218-5; 274-1; 291-20; 314-2; ஐங் 426-3; 469-3; நற் 105-2; 329-10; 394-5; பட் 157; பதி 30-32; 49-9; 68-4; பரி 2-39; 8-19, 34; பரி-தி 1-51; புற 371-18; 373-31.

அதிரல் -- அக 99-6; 157-6; 213-4; 223-14; 289-2; 391-2; 393-25; ஐங் 345-2; குறி 75; நற் 52-1; 124-5; 337-3; பரி 20-81; புற 269-1; முல் 51.

அதிரலொடு -- அக 237-2; 261-2.

அதிரா -- புற 158-25.

அதிரும் -- கலி 113-27; நற் 100-11; 261-2; பதி 84-1.

அது -- அக 22-7; 26-21; 56-12; 66-18; 85-15; 96-10; 98-10; 106-6; 116-10; 206-12; 218-17; 243-13; 256-8; 261-10; 266-9; 268-7; 296-14; 299-4; 301-26; 316-12; 336-12; 346-12; 356-10, 15; 368-19; 380-10; 392-19; 398-16; ஐங் 44-3, 4; 75-4; 88-4; 113-4; 152-5; 243-3; 247-4; 261-4; 471-4; கலி 6-10; 8-23; 9-24; 14-9, 19; 16-4; 24-5, 13; 32-2; 43-26; 44-9, 12, 15; 49-6; 62-16; 65-28; 70-4; 76-19; 78-5; 88-15; 91-9; 93-12, 13; 104-67; 107-13; 108-57; 115-20; 140-34; 144-16; 146-53; குறு 5-1; 12-5; 25-2; 84-2; 96-2; 111-3; 136-5; 191-1; 230-2; 236-1; 248-1; 271-3; 291-5; 302-1; 313-5; 324-5; 371-4; சிறு 50, 67, 83; திரு 77, 125, 176, 189, 217; நற் 24-9; 25-8; 46-3; 47-6; 54-6; 72-2; 87-5; 96-6; 122-11; 124-3; 128-5; 147-10; 158-2; 184-4; 196-9; 266-5; 272-10; 288-10; 308-8; 328-5; 354-1; 355-9; 377-5; 386-8; பதி 52-25; 83-6; பரி 4-55; 6-71, 100; 9-16; பரி-தி 2-35, 37; புற 3-24; 5-8; 24-33; 35-30; 42-6; 75-5; 89-6, 9; 101-8; 109-14; 121-5; 147-9; 149-4; 152-21; 154-3, 8; 157-1; 195-7, 9; 217-8; 220-3; 229-13; 237-15; 238-19; 285-13; 289-7; 304-8; 307-10; 333-18; 346-4; 377-12; 378-12; 394-13; 397-11; மல் 427.

அதூ -- அக 292-6; புற 50-10.

அதை -- அக 38-18; கலி 125-6; 133-15; 139-32; பரி 11-71.

அந்தணர் -- கலி 36-25; 99-2; 119-12; 126-4; குறி 225; சிறு 187; திரு 96, 263; பதி 24-8; 64-5; பரி 1-13, 40; 2-57, 68; 3-14; 4-65; 6-45; 11-78, 79; 14-28; பரி-தி 1-20; 2-61; புற 1-6; 2-22; 397-20; பெ 315; மது 474, 656.

அந்தணர்க்கு -- கலி 1-1; சிறு 204; புற 361-4.

அந்தணரது -- புற 122-3.

அந்தணன் -- அக 0-15; கலி 38-1; 69-5; 72-18; பரி 5-22; 11-7; புற 200-13; 201-7.

அந்தணாளர் -- புற 362-8.

அந்தணாளன் -- புற 126-11.

அந்தணிர் -- ஐங் 384-1; 387-2.

அந்தணீர் -- கலி 9-4.

அந்தர -- ஐங் 76-4; திரு 119, 174; பரி-தி 2-96.

அந்தரத்து -- அக 68-14; புற 392-19.

அந்தரம் -- பதி 51-16.

அந்தி -- அக 48-23; 71-6; 124-14; 201-8; 266-2; 360-8; 370-11; கலி 92-17; 101-24; 103-13; 119-12; குறி 225; நற் 238-4; 343-6; பட் 247; பதி 35-7; புற 2-22; 34-8; 376-2; பெ 413; பொ 46; மது 427, 460.

அந்தில் -- அக 76-6; 144-6; 240-7; குறு 293-7; 395-6; பதி 40-6.

அந்துவம் -- புற 71-13.

அந்துவன் -- அக 59-12.

அந்தோ -- கலி 143-18; நற் 147-10; 324-1; புற 238-12; 261-1.

அப்பி -- அக 389-5; திரு 36, 228; பரி-தி 2-53.

அப்பிய -- நெ 86.

அப்பு -- அக 9-3.

அம் -- அக 1-17; 3-16; 5-8; 6-1, 17; 7-6; 9-10, 25; 11-2, 5; 12-6; 14-5; 15-3, 15; 18-15; 21-10, 17; 24-4; 27-9; 35-16; 37-15; 38-3, 6; 41-15; 44-14; 45-1; 46-5; 48-13; 53-7; 54-8, 11; 59-7; 60-5; 65-4; 69-7; 70-10; 71-8; 73-11, 14; 75-18; 76-9, 12; 80-13; 90-3, 6; 96-4, 8, 12; 97-1, 2, 22; 99-6, 7; 100-13, 17, 18; 103-3; 104-12; 107-16; 110-2; 113-6, 11, 24; 115-4; 124-14; 126-9; 129-18; 132-6; 134-12; 135-6; 136-4; 138-1, 6; 142-1; 149-8; 151-8; 152-6; 153-2; 154-15; 159-12; 160-8; 161-11; 170-9; 173-11, 13; 175-14; 184-12; 188-12; 189-8; 191-9; 198-10, 13; 200-2; 204-6; 206-8; 208-10; 210-9, 12; 223-11; 225-6, 13; 226-3, 6; 229-1, 18; 231-7; 234-12; 235-13; 236-11; 237-12; 240-14; 245-20; 250-11; 253-15; 262-18; 270-7, 10; 271-8; 273-13; 277-5; 278-8; 280-14; 284-2, 4, 13; 287-5, 10; 288-2, 17; 290-7; 291-18; 294-7; 295-13, 20; 297-11; 300-4; 302-2, 8; 307-8; 312-5, 8; 320-5, 9; 321-4, 10; 328-14; 329-4; 332-9; 333-2; 336-7; 340-2; 343-10; 346-6, 17; 351-7; 352-11; 353-7, 19; 360-2; 361-1; 362-15; 365-15; 367-5; 368-8, 14; 369-13; 371-7; 376-14; 378-3; 379-7, 19; 383-8; 384-5; 388-7; 389-7; ஐங் 10-4; 20-1; 26-1; 27-1; 49-1; 57-2; 106-4; 114-4; 135-3; 136-3; 152-3; 158-3, 5; 169-3; 174-4; 187-3; 188-2; 199-1; 211-2, 3; 250-3; 275-2; 299-3; 300-2, 4; 321-2; 323-2; 326-2; 346-2; 357-4; 368-5; 383-6; 387-3; 389-5; 391-6; 394-3; 424-4; 439-2; 448-5; 462-2; 469-3; 489-1; 490-1; 499-5; ஐங்-தி 501-4; 502-4; 503-4; 504-5; கலி 3-17; 5-1; 14-1; 15-1, 12; 26-2; 30-5; 31-19; 32-4; 40-8; 44-3, 6; 45-2; 46-2, 5; 54-13; 56-16, 21; 59-7; 64-12; 65-4; 66-12; 75-5; 79-6; 81-5; 83-18, 26, 28; 88-18; 98-9; 101-18, 22, 49; 102-37; 103-48; 111-7; 113-2; 128-6, 19, 24; 129-16; 139-9; 140-26; 146-23; 147-14; 149-2; 150-1; குறி 96, 105, 110, 118, 120, 158, 180, 211, 222; குறு 0-4, 5; 2-1; 13-5; 16-5; 17-2; 22-4; 34-4; 41-3; 63-3; 67-5; 71-2; 79-5; 100-3; 124-2; 127-3; 143-7; 145-2; 147-2; 154-5; 159-3; 163-3; 172-1; 177-3; 178-1; 183-1; 197-3; 201-4, 5; 206-1; 207-2; 209-1; 211-1; 214-3; 216-2; 245-1; 254-1; 258-5; 265-1; 278-1; 280-2; 282-6; 293-2, 5; 296-2; 303-6; 304-7; 320-7; 322-1; 324-2; 331-6; 339-7; 350-4; 351-6; 354-4; 356-6; 357-5; 373-7; 392-4; சிறு 29, 169, 188, 222, 263; திரு 76, 103, 104, 191, 210; நற் 2-2; 4-1, 4; 14-7; 18-4; 21-7; 25-8; 41-8; 46-6; 47-3, 4; 73-8; 76-2; 77-8; 81-7; 84-8; 85-10; 87-2, 3, 4; 90-8; 91-8; 96-8; 101-4; 105-10; 106-7; 108-3; 113-11; 120-8, 9; 121-4; 123-7; 133-8; 134-7; 135-4; 141-11; 148-5; 157-9; 163-12; 169-8; 170-3; 171-4; 174-2; 175-7; 176-7; 177-2; 178-5; 189-9, 10; 190-6; 192-7; 195-3, 5; 202-1; 205-9; 209-5; 210-1; 212-2; 219-9; 220-2; 221-13; 227-3; 231-8; 244-10; 249-9; 254-12; 272-1; 281-5; 305-6; 310-11; 312-2; 314-5, 10; 315-7; 324-8; 327-3; 338-12; 340-5; 343-2; 346-4; 351-6; 354-7; 355-8; 357-7; 364-10; 366-10; 369-9; 370-7; 379-4, 8, 13; 381-4; 383-2; 384-3; 391-2; 399-4; நெ 21, 146, 149, 181; பட் 58, 153; பதி 0-2; 11-24; 21-17; 22-26; 23-1; 27-4; 30-9; 39-12; 40-14; 43-8; 44-19; 48-18; 52-17; 55-5; 60-6; 72-13; 80-7; 81-22; பரி 1-11, 38, 44; 5-8; 6-58, 71; 7-56; 9-28; 10-108; 12-10; 15-63; 16-6, 17; 17-17; 20-81; புற 10-12; 24-19; 25-13; 35-8; 48-4; 56-22; 67-6; 68-5; 85-6; 88-4; 96-1; 99-5; 108-2; 126-23; 139-15; 147-5; 150-5; 152-10; 153-6; 168-15; 170-2; 176-5; 205-11; 209-2; 212-4; 215-4; 225-7; 227-5; 235-13; 237-13; 240-9; 265-3; 276-3; 280-12; 281-7; 306-2; 318-2; 321-5; 324-8; 340-2, 8; 341-2; 343-9; 345-16; 349-5; 363-10; 365-5; 366-15; 368-10; 370-7; 372-7; 373-31; 380-13; 382-12; 384-6; 389-5; 391-16; பெ 7, 84, 177, 223, 235, 251, 275, 372, 459, 465; பொ 103, 144; மது 160, 241, 307, 329, 384, 683, 696; மல் 61, 121, 251, 259, 436; முல் 45, 89, 101.

அம்பண -- பதி 66-8; 71-5.

அம்பணத்து -- ஐங் 43-1.

அம்பணம் -- நெ 96.

அம்பர் -- நற் 141-10; புற 385-9; பெ 117.

அம்பல் -- அக 70-6; 100-15; 102-17; 115-3; 203-3; 218-19; 249-2; 273-13; 282-13; 347-7; ஐங் 9-6; 279-5; கலி 39-48; 60-28; குறு 51-6; 175-7; நற் 73-11; 85-3; 143-7; 149-3; 223-9; 249-10; 272-9.

அம்பலம் -- பரி 18-28.

அம்பலின் -- நற் 285-10.

அம்பலை -- கலி 3-1.

அம்பலொடு -- குறு 139-5; நற் 36-6.

அம்பா -- பரி 11-81.

அம்பி -- ஐங் 168-2; கலி 103-38; 106-25; நற் 74-3; 315-3; 354-7; பரி 11-71.

அம்பியின் -- அக 29-18; 187-23; ஐங் 98-2; பரி 6-75; புற 261-4; 343-2; 381-24.

அம்பின் -- அக 13-10; 67-5; 105-13; 109-7; 131-6; 182-4; 186-15; 215-10; 282-2; 336-20; குறு 1-2; நற் 48-7; 198-10; 265-3; பதி 33-8; 45-2; பரி 5-25; 18-28; புற 4-5; 23-5; 168-16; 181-5; 324-5; மல் 421.

அம்பினர் -- அக 61-8; 171-10; 239-4; 291-12; 337-13.

அம்பினவை -- பரி 15-60.

அம்பினோன் -- பரி 22-26.

அம்பு -- அக 69-16; 82-11; 269-10; 309-3; 375-3; ஐங் 373-5; கலி 6-3; 7-10; 147-47; குறி 124; பதி 19-9; 20-19; 22-29; 24-13; 42-5; 53-7; 80-11; பரி 18-30; புற 3-21; 9-5; 19-9; 20-16; 98-14; 152-7; 287-3; 310-6; 373-17; மது 67.

அம்புலி -- கலி 80-19.

அம்பொடு -- அக 388-24; புற 63-1; 235-7; 260-24.

அம்ம -- அக 99-10; 101-1; 130-1; 141-1, 11; 148-11; 201-1; 235-1; 241-2; 244-14; 249-1; 276-7; 277-19; 316-17; 325-1; 326-3; 340-5; 346-1; 367-13; 380-13; 388-1; 400-1, 24; ஐங் 31-1; 32-1; 33-1; 34-1; 35-1; 36-1; 37-1; 38-1; 39-1; 40-1; 54-6; 67-1; 77-1; 89-1; 111-1; 112-1; 113-1; 114-1; 115-1; 116-1; 117-1; 118-1; 119-1; 120-1; 132-1; 139-1; 181-5; 221-1; 222-1; 223-1; 224-1; 225-1; 226-1; 227-1; 228-1; 229-1; 230-1; 244-1; 248-4; 313-1; 331-1; 332-1; 333-1; 334-1; 335-1; 336-1; 337-1; 338-1; 339-1; 340-1; 387-4; 402-4; 410-5; 415-4; 474-5; கலி 141-14; 142-5; குறு 14-3, 4; 29-5; 45-5; 55-5; 56-4; 77-1; 104-1; 134-1; 146-1; 147-5; 229-5; 230-1; 237-4; 287-1; 296-1; 350-1; 359-1; 361-1; 366-7; 375-1; 384-4; 385-7; 392-1; நற் 79-9; 90-12; 93-4; 121-5; 135-5; 143-6; 145-11; 158-1; 172-6; 194-1; 243-11; 262-10; 277-2; 289-1, 9; 316-1; 387-2; 388-1; நெ 168; பதி 26-7; 28-1; 64-2; 83-6; பரி 8-27; புற 13-9; 18-29; 33-15; 44-9; 75-10; 80-6; 140-10; 166-26; 182-1; 194-6; 203-6; 247-7; 318-3.

அமயத்து -- குறி 45; நெ 75; பதி 22-34; மல் 375.

அமயம் -- மது 477, 649.

அமர் -- அக 23-8; 27-15; 52-9; 54-20; 67-8; 77-9; 78-20; 96-16; 106-11; 111-13; 119-14; 144-18; 145-22; 151-2; 175-11; 177-15; 204-3; 208-9; 259-12; 293-12; 320-9; 326-2; 337-3; 338-3; 345-4; 346-22; 385-15; 392-27; 395-3; ஐங் 64-1; 198-1; 214-4; 282-2; 308-4; 379-1; 412-4; 427-1; 496-3; கலி 1-8; 11-3; 27-26; 31-9; 34-7; 40-1; 57-9; 60-16; 61-18; 66-9; 71-5; 74-14; 75-7; 81-9; 83-14; 92-16; 98-20; 104-48; 108-16; 113-2; 119-10; 146-7; குறி 25, 87; குறு 131-2; 215-5; 237-1; 286-4; 306-4; 321-4; 322-1; சிறு 97; திரு 255, 272; நற் 21-3; 29-9; 44-2; 48-8; 71-7; 101-9; 165-1; 267-6; 326-8; 348-6; 362-9; 391-10; பட் 37; பதி 14-8; 22-9; 29-13; 36-3; 42-9; 44-3; 50-13; 52-10; 67-8; 70-9; 86-2; பரி 1-28; 5-2, 51; 6-12; 8-108, 126; 10-84, 131; 13-13; 15-28; 19-104, 105; 20-31, 48, 108, 110; 21-66, 68; புற 16-18; 23-16; 26-6; 48-8; 62-1, 13; 66-4; 71-4, 6; 75-6; 93-2, 9; 99-10; 117-4; 125-15; 158-6; 161-31; 167-1; 172-9; 177-4; 198-9; 213-1, 6, 17; 224-1; 226-5; 230-1, 8, 16; 234-3; 270-11; 275-8; 288-5; 294-4; 304-6; 339-12; 341-13; 342-12; 354-4; 356-5; 391-18; பெ 75, 175, 176, 416; மது 39, 128, 470; முல் 67.

அமர்க்கு -- பதி 22-20; புற 278-4.

அமர்த்த -- அக 3-17; 27-17; 126-19; 237-16; 334-16; 357-16; ஐங் 79-1; 277-5; 382-1; கலி 57-23; நற் 16-9; 120-6; 256-2; பதி 16-12; 81-29; பெ 386.

அமர்த்தன -- நற் 66-7.

அமர்த்தனள் -- அக 390-13.

அமர்ந்த -- ஐங் 403-2; கலி 23-17; நற் 159-12; நெ 38; பதி 15-28; 20-23; 81-30; பரி 1-8; 10-117; பரி-தி 1-5; மல் 45.

அமர்ந்தது -- பரி 21-12.

அமர்ந்தன்று -- திரு 102.

அமர்ந்தனர் -- மது 581.

அமர்ந்தனன் -- சிறு 97.

அமர்ந்தனை -- அக 240-12; கலி 1-17; 122-4.

அமர்ந்தான் -- பரி-தி 1-63.

அமர்ந்து -- அக 6-9; 190-5; 220-14; கலி 27-19; 30-2; 38-2; 40-27; 43-20; 56-5; 74-2; குறி 211; திரு 77, 93, 153, 251; நற் 16-10; 155-6; 259-7; 327-5; 372-7; 389-3; நெ 183; பதி 0-4; 23-14; 40-25; 68-13; பரி 5-55, 63; 14-29; 15-64; 17-29; 19-2; புற 360-19; பெ 478; மல் 485, 495, 560.

அமர்ந்தோய் -- பரி 4-71; 14-20, 24, 28.

அமர்ந்தோர் -- ஐங் 293-5.

அமர்ந்தோள் -- குறு 56-5.

அமர்ந்தோன் -- பெ 373.

அமர்ப்பன்ன -- நற் 179-4.

அமர்ப்பனள் -- நற் 305-8.

அமர்பு -- பதி 12-24; பரி 20-91.

அமர்வோய் -- நற் 121-12.

அமரகத்து -- புற 180-3.

அமரர் -- அக 0-12; கலி 2-2; 108-12; பட் 184, 200; பரி 5-26, 51, 69; 8-8; 11-35; புற 99-1.

அமரர்க்கு -- பரி 2-71; 3-53; புற 55-3.

அமரரை -- பரி 1-25; 3-15.

அமரா -- அக 253-3; 378-12; குறு 312-7; நற் 122-9; மல் 74.

அமரிய -- அக 5-1.

அமரியள் -- புற 339-12.

அமரின் -- புற 301-3.

அமரும் -- அக 214-8.

அமல் -- அக 8-7; 88-13; 136-11; 143-5; 177-7; 178-12; 225-9; 251-18; 256-15; 264-2; 328-1; 388-4; ஐங்-தி 506-1; கலி 45-1; 127-21; குறு 260-6; 382-3; பதி 32-13; 41-13; 50-3; 51-7; புற 379-6; மல் 219.

அமல்பு -- நற் 257-3.

அமலை -- அக 86-2; 196-5; கலி 50-13; குறு 277-2; 281-3; 369-1; சிறு 194; புற 33-14; 34-14; 177-14;

பெ 224; மல் 441.

அமளி -- குறு 30-4; பரி 10-34; பெ 252.

அமன்ற -- அக 4-15; 59-1; 68-2; 137-10; 180-5; 236-1; 262-4; 272-7; ஐங் 383-1; கலி 62-4; 112-6; குறு 202-2; நற் 200-6; மது 710; மல் 123.

அமன்றன்று -- கலி 55-11, 12.

அமன்று -- மது 172.

அமிர்த -- பரி 8-120.

அமிர்தம் -- பரி 2-69.

அமிர்து -- பதி 16-12; பரி 3-33; 8-121; 12-57; மது 532.

அமிழ்தத்து -- அக 332-13; குறு 206-1.

அமிழ்தம் -- அக 207-2; 335-25; கலி 81-14; குறு 83-1; 201-1; 286-2; புற 182-2; 392-20.

அமிழ்தின் -- அக 169-6; பரி 3-15; புற 150-14.

அமிழ்து -- அக 170-5; கலி 4-13; 20-11; குறு 14-1; சிறு 101, 227; நற் 230-3; பதி 17-11; 51-21; புற 10-7; 125-8; 361-19; 390-17.

அமிழ்தொடு -- அக 213-18; மது 197.

அமுதம் -- நற் 65-1; 88-4; மது 601.

அமுது -- பரி-தி 1-68; புற 399-21.

அமுதொடு -- பெ 475.

அமை -- அக 5-23; 18-17; 33-15; 47-7; 49-17; 62-6; 64-3; 75-18; 76-8; 82-1, 4; 87-16; 98-17, 20; 114-14; 119-12, 13; 124-6; 152-23; 161-3; 162-14; 167-1; 175-1; 182-2; 205-16; 225-5; 234-8; 253-15; 289-12; 295-15; 331-6; 335-13, 14; 343-1; 346-13; 347-5; 348-6; 353-7; 369-7; 371-1; 378-10; 383-9; 385-13; 388-2; 390-10; 398-24; 399-7; 400-5; ஐங் 71-1; 72-1; 373-5; கலி 4-2; 10-10; 21-14; 39-16; 43-31; 45-13; 53-1; 54-3, 7; 56-19; 57-14, 16, 23; 59-6; 85-1, 3, 13; 92-33; 102-35; 105-74; 137-10; 140-6; குறி 103; குறு 115-4; 131-1; 216-4; 267-5; 356-8; 385-4; சிறு 224; திரு 86, 195; நற் 12-5; 101-7; 132-4; 167-4; 178-1, 2; 222-7; 276-9; 282-1; 352-10; 362-1; 373-7; 376-7; நெ 82, 84, 104, 135, 137; பதி 12-18, 22; 38-8; 41-2, 3; 54-3; 77-6; பரி 11-69, 116; 19-13; 21-3, 4; 22-22, 30; புற 63-9; 72-5; 129-2; 153-3; 164-11, 12; 170-13; 302-5; 351-3; 378-3, 16, 17; பெ 16, 158, 486; பொ 10, 12, 20, 32, 109, 114; மது 326, 421, 625, 626; மல் 38, 57, 181, 522; முல் 49.

அமைஇய -- பதி 50-13.

அமைக்கும் -- புற 218-4.

அமைக -- குறு 117-5; 175-7; நற் 389-11.

அமைகல்லா -- மது 343; மல் 263.

அமைகல்லாது -- ஐங் 457-4.

அமைகல்லார் -- ஐங் 457-3.

அமைகல்லேன் -- கலி 104-66.

அமைகலன் -- நற் 141-12; 260-10.

அமைகு -- குறு 132-3.

அமைகும் -- அக 6-15.

அமைகுவம் -- ஐங் 36-3; கலி 71-23.

அமைகுவர் -- அக 223-2; ஐங் 461-4; புற 350-7; 351-7.

அமைகுவன் -- ஐங் 36-2.

அமைகுவான் -- கலி 30-6, 10; 41-29.

அமைகுவென் -- அக 74-14; குறு 137-2; நற் 400-5.

அமைத்த -- அக 37-9; 79-1; நெ 183; புற 341-4; பெ 385.

அமைத்தல் -- குறு 366-1.

அமைத்து -- அக 30-10; 207-4; 301-19; கலி 96-16; 135-3; சிறு 223; நெ 55, 83, 122; பட் 287; பதி 29-8; 74-13; மல் 2, 28.

அமைதல் -- அக 357-12; ஐங் 36-3; குறு 218-7; 309-8; நற் 69-12.

அமைதற்கு -- குறு 4-3.

அமைதி -- அக 375-3.

அமைதியின் -- பரி 4-71.

அமைந்த -- அக 73-15; 100-1; 153-12; 272-19; 281-6; கலி 56-20; 91-2; 108-55; குறி 212; குறு 4-3; 182-7; 373-8; நற் 63-11; 282-9; பதி 34-8; 60-6; 67-8; 74-20; 81-16, 19; பரி 6-105; 13-2, 47; புற 166-18; 369-4; 399-24.

அமைந்தது -- கலி 82-35; பரி 11-49.

அமைந்தன்று -- அக 217-13; ஐங் 103-4; கலி 78-24; குறு 313-5; புற 395-40.

அமைந்தன -- பரி 7-53.

அமைந்தனர் -- புற 62-15.

அமைந்தனன் -- புற 328-5.

அமைந்தனனால் -- ஐங் 103-3.

அமைந்தனை -- அக 21-7; 28-8.

அமைந்தாங்கு -- குறு 175-7.

அமைந்து -- அக 159-20; 201-14; 219-11; ஐங் 135-2; 176-3; கலி 122-8, 12, 16; நற் 136-7; 239-9; 273-7; 281-7; மது 649.

அமைந்தோர் -- கலி 118-24.

அமைப்ப -- அக 224-2.

அமைப்போர் -- பரி 12-15; பரி-தி 2-17.

அமைமின் -- புற 152-14.

அமைய -- அக 234-5; பரி 5-29; மது 755.

அமையத்து -- அக 13-13; 31-4; 39-22; 48-23; 187-19; 213-12; 309-14; 367-2; கலி 92-17; 105-21; குறு 154-2; நற் 157-2; 279-8; 305-8; பரி 3-91; புற 65-6; பெ 296.

அமையத்தும் -- பரி 11-139.

அமையம் -- அக 25-12; 327-2; நற் 224-2; மல் 273.

அமையல் -- ஐங் 463-3.

அமையலம் -- ஐங் 423-3.

அமையலென் -- கலி 128-10; புற 164-10.

அமையலேன் -- கலி 47-9.

அமையலை -- நற் 52-7.

அமையா -- அக 27-14; குறு 218-6; 377-4; நற் 1-6, 7; பரி 5-29; புற 18-18.

அமையாது -- அக 396-6; ஐங் 164-4; கலி 28-18; புற 50-11.

அமையாய் -- குறு 225-5; புற 99-8.

அமையார் -- அக 37-1; கலி 4-10, 14, 18; புற 29-15.

அமையாள் -- குறு 366-3.

அமையான் -- பட் 270; பெ 490.

அமையினும் -- குறு 117-5.

அமையும் -- கலி 90-12, 14, 16, 18; 147-13; குறு 317-5; நற் 94-2; பரி 15-3.

அமையேன் -- கலி 110-21.

அமைவது -- ஐங் 295-2.

அமைவர -- சிறு 177; திரு 227.

அமைவாள் -- கலி 5-11, 13.

அமைவான் -- கலி 41-28.

அமைவு -- குறு 4-4; புற 313-7.

அமைவுற்ற -- மது 721.

அமைவோர்க்கு -- அக 231-3.

அய -- அக 38-16; 234-2; குறு 293-5.

அயத்து -- அக 62-1; 68-2.

அயம் -- அக 262-14; ஐங் 264-3; கலி 46-9; 53-6; 150-1; நற் 257-8; 365-7.

அயர் -- அக 98-19; 107-1; 114-2; 182-17; 242-11; 320-4; 382-6; கலி 102-19; குறு 53-3; 318-3; சிறு 201; திரு 222, 283; நற் 42-12; 44-8; 50-3; 81-8; 361-9; 374-8; பட் 215; பரி 10-129.

அயர்கம் -- குறி 232; குறு 80-3.

அயர்ச்சியை -- ஐங் 396-3.

அயர்த்தாய் -- கலி 14-11.

அயர்தல் -- அக 66-8; 300-21; கலி 52-23.

அயர்ந்த -- அக 66-26; 98-15; 330-5; நற் 99-8; 115-2; 273-4.

அயர்ந்தன்ன -- அக 113-16; குறி 201; பதி 81-20.

அயர்ந்தனம் -- அக 64-7.

அயர்ந்தனர் -- அக 65-9; 221-4; 334-7.

அயர்ந்தனள் -- நற் 295-4.

அயர்ந்தனென் -- அக 221-14.

அயர்ந்தனை -- அக 36-12; 46-10; 116-10; ஐங் 307-2; 309-2; 423-2.

அயர்ந்திசின் -- அக 147-10; நற் 149-9.

அயர்ந்திகம் -- கலி 32-19.

அயர்ந்து -- அக 330-2; கலி 7-5; 119-12; குறி 174; குறு 294-2; 362-1; பரி 3-54; 10-97; மது 366.

அயர்ப்பிய -- கலி 120-12.

அயர்ப -- கலி 92-67; 115-20.

அயர்பு -- குறு 398-6; பரி 2-33.

அயர்மதி -- கலி 30-19.

அயர்மார் -- அக 205-13; கலி 105-6; குறு 155-6; நற் 258-4.

அயர்வ -- பரி 16-16.

அயர்வர் -- ஐங் 230-5; கலி 103-62; 104-62; 106-33.

அயர்வாரை -- கலி 114-4.

அயர்வு -- கலி 58-11; குறு 316-1; பரி 17-42; புற 182-6.

அயர்வோள் -- குறு 396-2.

அயர -- அக 14-8; 112-16; 141-11; 180-3; 187-13; 300-6; 369-16; 385-5; 394-10; ஐங் 61-5; 292-4; 294-4; 314-1; குறி 225; குறு 144-3; திரு 197; நற் 12-9; 215-4; நெ 44; பரி 6-39, 40; புற 370-25; 371-26; பொ 187; மது 38, 589, 603, 623.

அயரா -- அக 369-5.

அயரியோர் -- பரி 5-75.

அயரினும் -- ஐங் 399-1.

அயரும் -- அக 61-10; 119-9; 159-10; 172-13; 195-5; 216-11; 240-9; 269-20; 315-17; 336-9; ஐங் 147-2; கலி 82-9; 114-13; குறு 238-3; 243-3; 306-5; நற் 47-10; 121-11; 135-3; 280-9; 348-4; 353-6; பதி 73-11; புற 42-17; 129-3; 283-12; 285-7; 326-12; மல் 322.

அயல் -- அக 81-8; 119-7; 121-8; -146-12; 235-17; 386-11; ஐங் 396-2; கலி 3-1; 31-2; 37-13; 48-14; 53-10; 108-27; 129-21; குறு 24-3; 92-3; 129-5; 201-1; 335-5; 350-4; நற் 65-1; 108-1; 132-7; 378-7; 383-1; 400-3; பரி 14-13; 20-32; புற 387-9.

அயல -- அக 266-16; 378-7; ஐங் 14-1; நற் 157-8; 243-2; நெ 97; புற 132-5; 384-6; பெ 226.

அயலது -- அக 2-5; 176-9; 256-6; 368-6; ஐங் 171-1; 272-2; கலி 28-13; 101-40; குறு 36-1; 127-1; 138-2; 201-4; 207-5; 214-5; 317-2; நற் 104-5; 181-6: 213-4; 217-3; 232-3; 260-3; புற 49-4; 108-2; 152-4; 322-7.

அயலார் -- கலி 59-11, 15.

அயலோர் -- நற் 73-11; 220-10; 285-10.

அய்று -- புற 22-7.

அயா -- அக 103-9; 329-7; கலி 40-22; நற் 62-2; 77-3; 89-8; புற 261-7.

அயாஅ -- அக 107-2

அயாஅம் -- கலி 121-16.

அயிர் -- அக 30-7; 84-7; 113-20; 154-5; 163-11; 177-11; 181-12; 234-2; 320-11; 400-17; ஐங் 341-3; கலி 31-2; 35-6; குறு 372-4; நற் 163-2; 241-3; நெ 56; பதி 51-8; மது 625.

அயிர்த்தன்று -- அக 315-5.

அயிர்ப்பு -- நற் 46-6.

அயிர -- முல் 92.

அயிராது -- மல் 491.

அயிரி -- அக 253-20.

அயிரை -- ஐங் 164-2; குறு 128-3; 166-2; 178-1; நற் 272-5; பதி 21-29; 29-4; 70-26; 88-12; 90-19; புற 67-6.

அயிரையின் -- பதி 79-18.
அயில் -- அக 167-18; கலி 135-3; சிறு 7, 52, 253; பரி 18-30; மது 67; மல் 373; முல் 34.
அயிலும் -- புற 143-5; 399-11.
அயிலை -- அக 60-5; 70-4.
அயின்ற -- குறி 191; பொ 116.
அயின்றற்று -- கலி 81-14.
அயின்றன்ன -- குறு 267-3.
அயின்றனர் -- பரி 5-45.
அயின்றனன் -- புற 77-8.
அயினி -- நற் 254-7; புற 77-8; மல் 467.
அயினிய -- அக 141-14.
அர -- அக 96-4; 122-9; 274-1; நற் 325-4; பதி 51-13; பரி 21-6; புற 375-4; பொ 144,
அரக்க -- கலி 84-3.
அரக்கத்து -- அக 14-1; பதி 30-27.
அரக்கர் -- கலி 38-3.
அரக்கன் -- புற 378-19.
அரக்கின் -- நற் 341-2; பரி 10-12.
அரக்கினை -- கலி 72-16.
அரக்கு -- அக 139-13; 333-1; கலி 13-12; 25-4, 7; குறி 96; சிறு 74, 256; நற் 25-1; 118-7; 193-1; நெ 80; பெ 293; பொ 43; மல் 507.
அரக்குவோர் -- குறு 398-8.
அரங்க -- பரி 8-109.
அரங்கம் -- அக 137-11.
அரங்கின் -- கலி 79-4; பரி 16-13.
அரங்கு -- நற் 3-3.
அரச -- அக 111-3.
அரசர் -- அக 338-2; குறு 392-6; பதி 43-8; புற 154-4.
அரசர்கள் -- கலி 25-3.
அரசவை -- பதி 85-9; பொ 55.
அரசன் -- கலி 27-7; 129-4; குறு 276-5.
அரசனை -- கலி 139-35.
அரசியல் -- பதி 89-12; மது 191.
அரசின் -- புற 55-10.
அரசு -- ஐங் 8-2; 426-4; 455-1; 466-2; நற் 346-3; பதி 12-2, 7; 41-19; 42-16; 44-20; 74-20; 77-3; 79-13; 81-8; பரி 22-3; புற 17-31; 31-17; 35-5; 73-3; 75-12; 158-2; 174-6; 183-7; 301-5; 327-8; 369-6; மது 128, 132; மல் 74, 378; முல் 79.
அரசோடு -- கலி 15-3.
அரண் -- அக 45-18; 69-16; 93-8; 181-4; 381-14; ஐங் 443-4; 459-3; 474-2; கலி 92-28; நற் 39-8, 9; 150-3; 190-2; 384-6; பட் 79, 229; பதி 11-10; 24-4; 30-31; 39-7; 81-35; பதி-தி 2-13; புற 9-5; 11-8; 92-5; 97-4; 99-14; 210-14; 257-6.
அரண்கள் -- பதி 44-13.
அரணம் -- அக 158-14; ஐங் 429-3; 444-2; கலி 86-7; பதி 17-8; 31-34; 50-11; 52-6; 59-10; பரி 4-73; பெ 69; முல் 42.
அரணால் -- புற 20-16.
அரந்தை -- புற 221-11; மது 166.
அரம் -- அக 6-2; 67-5; 125-1; 199-8; 251-20; 349-1; ஐங் 185-3; 194-1; நற் 77-9; பதி 48-2; 60-5; பரி 10-98; புற 36-6; மது 316; மல் 35.
அரம்பின் -- பதி 15-13.
அரம்பு -- அக 179-9; 287-13.
அரமகள் -- ஐங் 418-3; பரி 10-78.
அரமகளிர் -- ஐங் 255-2; கலி 40-23; திரு 41; மல் 190, 294.
அரமகளிர்க்கு -- திரு 117; நற் 356-4.
அரமகளிரின் -- அக 32-7; 162-25; 342-12; ஐங் 191-4; 204-2; குறி 195.
அரமகளிரோடு -- குறு 53-7.
அரமிய -- அக 124-15.
அரமியம் -- மது 451.
அரலை -- அக 309-8; குறு 214-6; நற் 121-4; புற 381-14; மல் 24, 139.
அரவ -- அக 160-17; 317-10; சிறு 103.
அரவணை -- கலி 105-71.
அரவத்தால் -- பரி 20-15.
அரவத்து -- கலி 7-18; 108-59.
அரவம் -- அக 188-8; 232-2; ஐங்-தி 501-2; கலி 70-14; குறி 255; நற் 85-3; 114-3; 144-2; 308-1; பரி 18-43, 44; 19-72; புற 173-4; 211-4; 260-20; 397-8.
அரவமொடு -- குறு 301-7; நற் 257-1; புற 334-7.
அரவிந்தம் -- பரி 12-78.
அரவின் -- அக 108-12; 154-6; 202-10; 327-12; 328-4; கலி 50-6; 62-13; 105-45; குறு 119-1; 190-4; சிறு 185; நற் 157-3; 168-8; 336-8; பதி 45-2; பரி 4-42; புற 89-5; 211-2; 393-15.
அரவினை -- கலி 104-37.
அரவு -- அக 114-5; 182-9; 192-11; 237-3; 258-10; 313-7; 318-3; ஐங் 173-2; கலி 38-10; 45-3; 64-4; 113-26; 125-17; 140-17; குறி 158; குறு 395-4; நற் 129-7; 235-2; 255-10; 285-1; 366-1; 377-6; பதி 51-26; பரி 3-59; 10-76; 20-99; புற 17-38; 126-19; 294-8; 329-6; 366-3; 368-18; 376-14; 398-27; பெ 42, 134; பொ 83; மல் 504.
அரவொடு -- அக 340-10.
அரற்ற -- அக 113-8; கலி 124-5; புற 326-3.
அரற்றா -- கலி 53-19; 143-8.
அரற்றி -- கலி 65-22.
அரற்று -- பரி 11-113.
அரற்றும் -- அக 231-14; ஐங் 383-1; 416-3; கலி 1-10; 48-14, 18; சிறு 24; புற 198-7.
அரா -- அக 257-20; குறு 43-4; நற் 125-3; பரி 15-19; புற 58-6; 309-3; 369-6.

அராஅ -- புற 382-14.
அரி -- அக 6-1; 27-17; 36-17; 41-6; 45-7; 49-17; 74-7; 102-10; 113-19; 114-14; 122-19; 144-2; 149-19; 151-10; 156-3; 157-3; 176-14; 199-6; 216-3; 223-12; 230-14; 236-3; 237-1; 249-3; 257-3; 271-3; 276-8; 296-3, 9; 301-20; 312-6; 316-2; 321-15; 335-21; 343-17; 351-12; 373-14; 381-21; 387-2; 390-13; ஐங் 47-3; 52-2; 85-1; 174-3; 200-3; 257-3; 489-1; கலி 15-1; 54-3; 57-3; 58-5; 59-4, 6; 69-8; 77-4; 80-8; 81-6; 82-20; 91-1, 13; 92-36, 38; 103-24; 104-21; 109-14; 145-5; 147-36; குறி 193, 249; குறு 86-1; 117-4; 338-2; 369-2; சிறு 215; திரு 76; நற் 8-1; 12-5; 13-4; 16-9; 21-7; 30-6; 58-2; 73-6; 75-8; 110-5, 6; 160-10; 195-6; 210-1; 250-2; 326-8; நெ 164; பதி 11-15; 12-12; 30-15; 88-19; பரி 6-49; 10-5, 97; 11-25, 26; 16-10; 17-19; 21-18; 22-49; பரி-தி 1-53, 61; புற 11-1; 36-3; 144-5; 147-5; 209-2; 232-3; 249-4; 270-8; 297-5; 304-2; 349-5; 367-7; 369-21; 378-8; 379-3; 382-19; 390-8; 395-25; 396-4; 398-12; 400-14; பெ 202, 473, 490; பொ 32, 193; மது 252, 262, 444, 612, 684; மல் 9, 45, 180, 413, 465.
அரிக்கும் -- புற 348-3.
அரிகால் -- பரி 7-27; புற 322-3.
அரிசி -- அக 393-9; குறு 369-2; சிறு 194; திரு 233; நற் 60-5; பட் 165; புற 140-5; 318-7; 371-9; 399-2; பெ 275, 474; பொ 16, 113; மல் 435, 440, 564.
அரிசியொடு -- அக 107-7; 394-3; புற 328-10.
அரிசில் -- நற் 141-11.
அரிஞர் -- அக 84-12; புற 348-1.
அரித்த -- அக 166-2; சிறு 133, 158; புற 212-2.
அரித்தலின் -- அக 377-9.
அரித்து -- மல் 465.
அரிதின் -- கலி 92-6; பரி 15-17.
அரிதினின் -- அக 220-6; கலி 141-1.
அரிது -- அக 10-7; 28-14; 61-14; 75-23; 98-25, 30; 149-6; 162-2; 178-19; 209-11; 210-13; 218-12; 299-4; 353-5; 364-14; 392-19; ஐங் 86-3; 235-2; 260-2; 299-4, 5; 310-4; 338-5; கலி 11-1; 18-11; 47-10, 13; 76-19; 104-73; 107-25; 124-19; 137-1, 28; 145-30; குறு 29-4; 57-3; 58-6; 101-2; 120-2; 206-4; 207-1; 248-1; 298-2; 308-5; 313-5; 329-5; நற் 5-7; 42-1; 46-3; 74-11; 191-10, 12; 203-8; 243-11; 245-7; 262-10; 311-11; 323-10; 330-8, 11; 377-4; 390-8; பதி 19-12; 28-14; 50-24; பரி 1-33; 2-34; 5-33, 51; 7-5; 22-34; புற 21-8; 51-9; 53-10; 73-8; 104-6; 110-2; 111-2; 121-3; 128-7; 154-8; 160-11; 169-6; 210-7; 216-4; 246-12; 260-21; 280-10, 15; 306-2; 344-7; 357-7.
அரிந்த -- புற 372-5; மது 740.
அரிந்து -- அக 116-2; நற் 8-6; பதி 71-2; 78-4; புற 370-14; பொ 242; மல் 138.
அரிநர் -- அக 40-13; 204-10; 236-4; ஐங் 190-2; நற் 275-1; 350-1; பதி 19-22; புற 42-12; மது 110; மல் 471.
அரிப்ப -- கலி 145-5; புற 398-13; மது 753.
அரிப்பறை -- ஐங் 81-2.
அரிப்பன -- அக 45-2.
அரிமணவாயில் -- அக 266-13.
அரிமா -- கலி 103-18; நற் 112-4; பட் 298.
அரிமான் -- பதி 12-5; 88-15.
அரிய -- அக 2-10; 4-9; 8-5; 65-20; 129-14; 175-7; 247-7; 283-9; 286-14; 302-8; 335-9; ஐங் 224-5; 352-4; 354-3; 360-2; ஐங்-தி 505-5; கலி 103-66; 150-16; குறு 77-5; 100-7; 151-4; 174-4; நற் 4-6; 23-9; 32-7; 173-4; 259-8; 333-5; 352-10; பட் 192; பதி 44-4; புற 3-17; 56-16; 120-9; 127-5; 150-18; 171-14; 364-9; 379-4; மது 145, 394, 766.
அரியது -- நற் 79-6; 137-3.
அரியம் -- அக 80-4; குறு 178-6.
அரியல் -- அக 157-1; 184-14; 348-5; குறு 258-5; நற் 156-8; 190-6; பதி 27-5; 40-18; 61-1; 62-16; புற 209-4; 307-6; 391-6; 395-8; பெ 281.
அரியலாட்டியர் -- அக 245-9.
அரியவை -- பரி 4-61.
அரியள் -- அக 342-12; ஐங் 191-4; கலி 141-8; குறு 120-4; பரி 8-60; புற 337-7.
அரியன -- புற 41-11.
அரியின் -- பரி 11-118
அரியும் -- புற 24-1.
அரியை -- பதி 14-2; புற 20-5; 99-11.
அரியோள் -- அக 162-25; 339-14; 372-5; குறு 128-4.
அரில் -- அக 6-19; 36-5; 103-5; 143-6; 212-4; 248-11; 256-1; 257-19; 262-1; 387-9; ஐங்-தி 503-4; கலி 13-20; குறு 91-1; 256-2; 338-3; 364-1; நற் 4-4; 37-1; 322-4; பதி 12-1; புற 177-12; 381-9; பொ 161; மது 288; மல் 379.
அரில -- அக 73-12.
அரிவனர் -- நற் 8-6; 400-3.
அரிவாரின் -- குறு 375-4.
அரிவை -- அக 4-17; 16-7; 34-18; 50-14; 90-14; 104-16; 181-25; 198-13; 199-18; 245-20; 254-8; 284-13; 324-2; 325-13; 361-14; 374-18; 384-7; 399-3; ஐங் 42-2; 46-2; 73-2; 168-4; 171-4; 172-1; 231-2; 302-2; 354-4; 355-1; 404-1; 408-2; 413-4; 414-3; 466-5; 483-4; 492-5; 495-5; 497-4; கலி 1-16; குறு 2-4; 63-3; 137-1; 292-1; 321-4; 323-6; 338-8; 378-5; நற் 41-7; 42-12; 50-10; 81-7; 120-9; 192-7; 321-7; 346-11; 367-7; 374-9; 377-3; பதி 52-18; 81-31; பரி 7-17; புற 122-9; 146-7; 147-5; 306-3; 349-5.
அரிவைக்கு -- ஐங் 482-1; நெ 166; பதி 19-14.
அரிவையுது -- பரி 11-28.

அரிவையர் -- சிறு 215; பதி 68-19; பரி 8-120; 12-44; புற 33-4; 117-10.

அரிவையை -- அக 114-15; 154-15; 212-8; ஐங் 322-4; குறு 14-2.

அரிவையொடு -- அக 366-13; ஐங் 175-2; 420-5; பதி 89-20.

அரீஇ -- மது 376.

அரு -- அக 2-14; 7-8; 8-13; 13-3; 16-18; 17-7, 17; 18-7; 22-12; 29-19; 30-5; 33-8; 35-10; 39-15; 42-2; 44-8, 10; 46-12; 47-8; 50-7; 53-12; 54-1; 55-14; 57-17; 59-17; 60-15; 61-8; 65-17; 70-15; 71-11; 72-7, 16, 21; 77-2, 17, 19; 81-10; 84-9, 15; 87-9; 88-15; 89-13, 15; 90-9; 91-8; 93-6, 7; 97-8, 17; 103-10; 105-11; 107-12; 108-13; 112-15; 114-12; 122-5; 126-6; 128-8, 13; 129-14; 138-8, 16, 19; 142-4, 10; 143-8; 145-10; 149-12; 150-6; 152-1; 159-8; 162-7; 172-8; 173-5; 179-3; 181-1; 184-5; 187-4; 188-5; 191-6, 11; 193-8; 195-1; 202-15; 203-11; 209-2; 212-10, 11; 213-2, 10, 18; 216-14; 220-8; 221-14; 224-17; 225-9; 231-8; 239-11; 244-10; 245-13; 248-5, 9; 250-10; 251-4, 8, 16; 252-14; 258-1, 15; 261-12; 263-8; 265-14, 22; 268-12; 269-13; 271-10; 275-13; 278-14; 280-6; 288-11; 291-14, 21; 295-14; 304-12; 311-2, 12; 315-8; 319-11, 13; 322-13, 14, 15; 325-10; 331-10; 338-13; 342-8; 349-7; 351-2; 359-8; 363-11; 369-14, 20; 370-7, 11; 372-1, 5, 16; 373-5; 379-22; 381-13; 384-1; 387-13; 389-13; 395-12; 396-7, 13; ஐங் 95-4; 111-5; 115-4; 150-3; 182-3; 191-5; 195-3; 233-2; 242-2; 247-4; 252-4; 272-2; 292-4; 301-2; 302-1; 303-2; 307-2; 314-4; 317-3; 318-1; 320-4, 5; 325-3; 329-2; 331-3; 338-4; 351-2; 355-2; 359-1; 362-1; 382-2; 385-3; 387-1; 395-3; 400-3; 401-5; 425-4; 426-1, 4; 442-1; 445-2; 446-3; 450-1; 451-3; 456-4; 457-2; 470-2; 473-3; 477-2; 479-3; 485-1; 486-2; 499-3; கலி 1-1; 2-6, 9; 5-3, 19; 6-2, 5; 8-6; 9-10; 13-9; 18-1; 19-12; 20-20; 23-3; 28-10; 29-25; 30-1, 15; 39-6; 40-21; 44-19, 20; 45-3; 46-14; 48-23; 54-17; 64-5; 75-28; 100-7; 101-8, 30; 106-40, 47; 114-20; 115-15; 116-1; 121-7; 123-4, 17; 128-26; 130-13; 131-3; 138-30; 139-18, 30; 141-24; 144-69; 150-6, 20; குறி 3, 11, 20, 32, 128, 212, 256; குறு 39-3; 59-5; 68-3; 82-6; 83-1; 86-2; 88-3; 151-5; 154-7; 177-7; 206-3; 209-3; 266-4; 302-2; 304-3; 305-3; 329-4; 331-8; 332-2; 344-7; 360-3; 363-5; 365-3; 376-1; 398-6; சிறு 66, 86, 118, 127, 180, 187, 204, 206, 266; திரு 69, 81, 186, 269, 295; நற் 18-5; 34-6; 37-9; 43-5; 46-9; 47-5; 63-6; 67-4; 74-4; 77-3; 79-4; 82-6; 84-9; 93-12; 104-12; 105-6, 10; 113-5; 136-2; 137-8; 140-10; 141-7; 144-6, 8; 148-11; 151-2; 161-1; 165-1; 171-6; 177-3; 179-9; 184-3; 189-3; 193-7; 201-2; 205-5; 208-9; 214-2; 223-5; 224-11; 237-3, 9; 252-4; 253-9; 271-5; 277-11; 282-3; 292-7; 295-4; 296-6; 298-5; 302-10; 307-10; 322-6, 9; 325-6; 333-7; 336-3; 337-9; 341-7; 343-9; 346-3; 351-2; 352-9; 358-11; 359-9; 361-8; 365-1; 381-1; 384-10; 386-6; 387-5; 396-8; நெ 107, 167; பட் 57, 104, 133, 223, 252, 269; பதி 11-8; 15-2; 17-6; 24-4, 16; 30-34, 35; 40-10; 43-15; 48-3; 51-12, 35; 52-3; 64-5, 7; 66-10; 68-11; 71-20, 21; 74-5, 22; 75-2, 9; 76-3; 79-8; 83-8; 88-24, 35; 90-31; பதி-தி 1-1, 7; பரி 1-1, 13, 46; 2-57; 3-14; 4-65; 6-38; 7-13; 8-102; 9-2, 62; 10-14, 16, 130; 13-28; 19-3; 21-43, 52; பரி-தி 1-79; 2-95; 3-1; 8-4; புற 1-13; 2-22; 3-8, 12, 23; 5-8; 9-3; 14-10; 15-18; 17-20; 19-9; 20-15; 21-6; 25-5, 6; 39-5; 44-10; 56-2, 11, 17; 58-7; 72-8; 78-2, 4; 80-6; 91-8; 93-14; 94-4; 99-2; 126-9, 21; 135-2; 139-14; 145-10; 146-1, 7; 156-5; 158-11; 161-11, 14; 165-3; 166-13, 24; 171-7, 10; 174-14; 181-5; 198-13, 15; 201-17, 20; 208-5; 210-14; 211-2; 218-4; 235-10, 15; 238-17; 260-22; 270-9; 282-2, 6; 284-5; 285-7; 301-3; 309-5; 312-5; 325-13; 326-7, 13; 329-5; 335-1; 336-7; 338-5; 361-5; 362-7; 365-3; 366-16; 367-8; 378-11, 22, 24; 383-6; 392-20; 394-17; 395-18, 20, 28; 397-18, 26; 398-21; பெ 68, 117, 125, 315, 347, 388, 391, 431, 475; பொ 156; மது 32, 40, 64, 301, 459, 611, 647; மல் 16, 59, 71, 195, 230, 312, 318, 347, 491, 538; முல் 7.

அருக்கிய -- அக 208-16.

அருக்கினான் -- கலி 104-70.

அருகலான் -- கலி 45-22.

அருகா -- சிறு 187; பரி 11-91; புற 165-7; 233-2; 240-3; பொ 77; மல் 220.

அருகாது -- நற் 287-8; புற 56-17; 320-17; 329-8; 359-15; 366-17; 367-8.

அருகில் -- புற 207-3.

அருகு -- அக 131-2; நெ 117; பரி 6-75; 19-73.

அருகுகை -- புற 288-7.

அருகுவித்து -- கலி 142-2.

அருச்சிப்போர் -- பரி 8-108.

அ்ருத்த -- அக 218-2.

அருத்தல் -- புற 304-7.

அருத்தி -- அக 34-6; 156-6; பட் 200; புற 47-4; 99-1; 127-8; 170-13; பெ 163.

அருத்திய -- புற 227-7.

அருத்தினை -- பதி 70-18.

அருத்தும் -- புற 33-14; பெ 68.

அருந்த -- அக 356-2; 394-7; ஐங் 70-1; 271-1; குறு 114-4; 344-3; நற் 254-7; 291-2: புற 101-9.

அருந்ததி -- ஐங் 442-4.

அருந்தி -- அக 399-1, 14; கலி 42-2; குறி 120; குறு 349-1; நற் 67-3; 311-9; 382-3; புற 161-26; 320-14;

395-5; மல் 468.

அருந்திய -- அக 286-6; குறு 232-3; நற் 7-7; 343-5; புற 299-4; பெ 46; பொ 204.

அருந்தியோர் -- கலி 129-25.

அருந்தினர் -- ஐங் 351-2.

அருந்து -- அக 14-6, 9; 139-9; 177-4; 183-7; 187-18; 229-17; 256-5; 292-3; 341-7; 360-16; கலி 22-7; குறு 288-1; பட் 13; பதி 89-5; பரி 19-38; புற 373-37; 386-12; 396-23.

அருந்துபு -- அக 3-8; 284-3; குறு 201-2; நற் 338-7.

அருந்தும் -- அக 120-2; 191-14; 375-6; 381-3; குறு 26-6; நற் 54-3; புற 384-3; 391-15.

அருந்துற்ற -- புற 62-6.

அருந்தென -- ஐங் 93-1.

அருப்பத்து -- பதி 45-9.

அருப்பம் -- கலி 146-48; பதி 50-13; 90-22; பரி 10-57; புற 17-28; 224-1; மது 67, 149; மல் 19, 222, 378; முல் 26.

அருப்பு -- அக 342-5.

அரும் -- புற 62-18; 213-23.

அரும்ப -- நற் 58-7; 242-1.

அரும்பிய -- அக 6-12; 9-3; 30-13; 62-3; 150-2; 174-12; 230-4; 253-22; ஐங் 255-3; குறு 71-2; நற் 54-9; 94-6; 198-6; 262-6; புற 350-11; மது 708.

அரும்பின் -- அக 232-8; நெ 40.

அரும்பின -- ஐங் 201-3; நற் 122-4; 224-3.

அரும்பு -- அக 10-2; 105-1; 125-3; 180-6; 229-16; 237-3; 242-1; 257-6; 273-17; 362-5; ஐங் 132-2; 146-1; 454-2; கலி 22-15; 30-11; 33-6; 66-6; 80-4; 85-15; 92-63; 101-1; குறு 26-1; 94-2; 110-5; திரு 29; நற் 19-3; 87-6; 112-2; 214-4; 257-5; 267-1; 278-2; 369-4; 373-6; புற 202-18; 246-13; 390-3; முல் 10.

அரும்பும் -- குறு 5-3.

அரும்பொடு -- அக 157-7.

அருமன் -- குறு 293-4; நற் 367-6.

அருமை -- அக 258-3; நற் 165-6; 298-10; பரி 1-36; புற 116-17; 307-13.

அருமைய -- கலி 13-25.

அருமையின் -- அக 62-8; திரு 278; பதி 77-7; 90-15.

அருவந்தை -- புற 385-10.

அருவாளர் -- பட் 275.

அருவி -- அக 22-2; 28-4; 38-16; 68-3; 82-3; 91-3; 92-10; 96-5; 118-1; 162-23; 168-8; 172-2; 185-10; 192-11; 213-3; 228-2; 241-8; 262-14; 272-3; 278-7; 288-10; 302-4; 308-4; 318-5; 345-15; 352-3; 356-18; 358-12; 359-15; 362-14; 378-23; 382-9; ஐங் 183-1; 205-3; 220-1; 224-3; 233-3; 238-3; 249-3; 251-4; 312-3; 395-5; கலி 32-16; 35-10; 40-23; 42-3; 44-3; 45-8; 53-6; 103-11; 105-74; குறி 55; குறு 42-2; 78-1; 88-1; 90-5; 94-6; 95-1; 96-1; 100-1; 134-5; 170-2; 235-2; 259-2; 271-1; 284-6; 315-2; 353-3; 365-3; 367-5; 372-4; சிறு 90, 170, 200; திரு 316; நற் 7-2; 17-2; 28-5; 32-2; 34-5; 44-1; 65-4; 77-7; 88-8; 93-2; 112-6; 137-5; 147-6; 176-9; 201-7; 205-1; 213-1; 257-4; 259-5; 288-1; 334-2, 7; 347-7; 355-4; 365-7; 369-8; 373-5; 389-1; 396-2; 399-1; நெ 97; பதி 28-9; 43-14; 62-17; 63-19; 70-24; 71-2; 78-2; 88-35; பரி 6-5, 52, 53; 7-4; 8-16, 128; 11-23; 13-11; 15-21; 16-32; 17-14, 40, 43; 18-46; 20-103; 21-36, 52; புற 105-4; 115-1; 124-4; 126-8; 137-13; 143-9; 147-1; 150-16; 152-11; 154-12; 158-3; 168-1; 198-1; 224-12; 229-14; 251-4; 252-1; 369-23; 381-22; 389-11; 398-30; 399-33; பெ 427; பொ 235; மது 42, 241, 306; மல் 174, 278, 294, 554; முல் 87.

அருவித்து -- கலி 41-18, 19; 42-11.

அருவிய -- அக 25-22; 202-1; 251-14; ஐங் 228-2; கலி 46-9; நற் 18-10; 228-9; 251-1; புற 148-1; பெ 500; மது 57.

அருவியின் -- அக 138-8; 184-17; 303-7; குறு 106-2; 189-2; 371-3; நற் 107-5; 151-4; 313-10; பதி 25-11; 47-3; 69-2; பதி-தி 2-7; பரி 11-83; 13-3; மது 374.

அருவியொடு -- திரு 240; பதி 11-22; பரி-தி 1-52; மது 299.

அருவியோடு -- கலி 46-25.

அருள் -- அக 53-16; 72-18; 75-1; 144-6; 151-4; 235-16; 247-3; 305-9; 311-14; 313-9; 335-2; 355-13; 379-3; ஐங் 362-4; 479-3; கலி 3-20; 10-19; 15-9; 21-5; 38-16; 44-8, 11, 14; 59-11, 15; 65-17; 95-28; 120-1; 143-43; 146-51; 148-4; குறு 20-1; 174-7; 395-2; நற் 69-9; 186-8; 227-9; 261-1; 289-9; பரி 1-41; 3-74; 5-80; 8-65, 66, 88; 13-45; புற 5-5; 27-17; 92-3; 145-7; 361-8; மல் 38.

அருள்வர -- அக 117-5; 258-11.

அருள -- கலி 61-19; புற 27-17; 393-14.

அருளல் -- அக 108-1; நற் 342-5; பரி 1-39; புற 92-6; 159-26; 398-23.

அருளலின் -- அக 345-4.

அருளா -- கலி 42-11, 17; 120-13.

அருளாதவர் -- கலி 128-1.

அருளாது -- அக 67-2; 145-19; 262-5; 356-16; ஐங் 46-4; கலி 53-16; 122-3; 143-10.

அருளாதோய் -- ஐங் 480-5.

அருளாதோர் -- அக 304-19.

அருளாமை -- கலி 54-4.

அருளாய் -- அக 320-7; ஐங் 50-3; 83-1; கலி 60-18; நற் 195-1; 230-6; 257-7; 383-6; 396-11; பதி 71-26; புற 144-1.

அருளார் -- அக 40-9; 183-3; குறு 211-2; நற் 339-1.

அருளாள் -- ஐங் 298-3; நற் 140-8.

அருளான் -- அக 108-11; 195-7; 208-14; 398-6; கலி 145-48; நற் 56-7; 228-5.

அருளி -- அக 98-26; 325-6; கலி 40-31; 41-41; 46-14; 116-12; 122-14; 136-19; 138-27; சிறு 13; நற் 1-7; 146-7; 173-3; 181-7; 189-1; பதி 37-3; 53-3; பரி 8-65; புற 145-1; 201-2; 208-3; 256-4; 295-6; 361-8; 366-18; 385-4; பெ 444.

அருளிய -- அக 66-24; நற் 96-6.

அருளியவர் -- பரி-தி 2-75.

அருளியோர்க்கு -- கலி 11-1.

அருளியோன் -- புற 398-29.

அருளிற்று -- ஐங் 394-2.

அருளின் -- பொ 21.

அருளின -- கலி 131-35, 36.

அருளினள் -- நற் 53-2.

அருளினன் -- புற 395-28.

அருளினால் -- கலி 39-3.

அருளினும் -- நற் 140-8.

அருளினை -- ஐங் 175-1; கலி 49-19; 66-22; 127-22; நற் 233-4; 383-6.

அருளீம் -- கலி 94-20.

அருளீயல் -- கலி 61-17.

அருளுகம் -- கலி 95-29.

அருளுதி -- ஐங் 275-5.

அருளும் -- ஐங் 152-5.

அருளுமாறு -- ஐங் 132-3.

அருளுவார் -- கலி 26-14, 18.

அருளுற -- கலி 140-34.

அரை -- அக 6-19; 17-16, 18; 53-9; 77-13; 95-6; 107-10; 130-5; 149-3; 151-12; 219-14; 220-7; 221-7; 245-14; 257-15; 275-11; 287-7; 327-14; 348-2; 349-10; 363-5; 365-13; 368-17; 375-9; 395-13; 397-11, 12; ஐங் 316-4; 320-1; 367-1; கலி 79-2; குறி 176; குறு 190-5; 248-4; 255-2; 363-4; சிறு 183; நற் 3-2; 21-2; 26-2; 68-8; 105-1; 113-2; 135-2; 141-3; 218-11; 279-7; 307-7; 338-9; 354-2, 6; பதி 12-21; 53-4; 58-13; பரி 17-3; 21-14; புற 44-3; 76-3; 85-7; 127-3; 229-2; 322-2; 341-5; 375-4; 376-9; 385-5; 390-13; 398-18, 19; 400-13; பெ 7, 54, 83, 114, 148, 360, 467; மல் 395, 449, 562.

அரைக்கு -- புற 378-16, 17.

அரைக்குநர் -- பரி 10-84.

அரைச -- கலி 147-43, 44.

அரைசர் -- நற் 291-3.

அரைசனோடு -- கலி 130-4.

அரைசினும் -- கலி 8-17; 146-3.

அரைசு -- கலி 105-1; 149-3; பதி 34-11; புற 26-6; 42-5; 211-6; 354-1.

அரைநாள் -- அக 112-4; 138-15; 198-4; 260-13; 294-11; 298-13; 311-4; குறு 280-5; நற் 341-8; நெ 75; பெ 111; மது 649.

அரைப்ப -- மது 553.

அரைப்பட்ட -- மல் 307.

அரைய -- அக 331-1; குறு 301-1; நற் 131-4; 251-2.

அரையத்து -- ஐங் 325-1; புற 202-8.

அரையது -- புற 69-2.

அரையுற்று -- அக 100-1.

அரோ -- கலி 18-11; 33-25; 81-21; 107-25; 130-9, 12, 15; நற் 145-10; பரி 17-40, 41.

அல் -- அக 5-5; 39-23; 73-9; 75-2; 93-2; 113-1; 268-14; 392-20; ஐங் 301-3; கலி 85-32; குறு 339-7; நற் 77-8; 103-4; பதி 21-23; பரி 1-53; 16-17; பரி-தி 1-63; புற 74-4; 232-2; மல் 158, 256.

அல்க -- புற 230-1.

அல்கல் -- அக 11-13; 25-7; 26-5; 74-14; 97-8; 108-11; 127-1; 129-10; 138-12; 177-1; 182-11; 236-10; 241-3; 248-1; 281-1; 313-3; ஐங் 470-1; கலி 65-2; 90-10, 21; 92-10; 95-14; 113-24; 115-21; குறு 30-1; 114-3; 226-4; 381-2; நற் 61-1; 89-7; 114-5; 207-6; 269-6; பதி 55-16; 68-13; பரி 6-54; புற 136-24; மல் 443.

அல்கலர் -- நற் 329-9.

அல்கி -- அக 187-13; 245-13; 254-10; 304-18; 330-1; 355-7; 366-14; 398-20; கலி 66-4; குறு 283-6; 294-1; நற் 181-2; 259-3; 336-3; பரி 9-32; புற 240-9; பெ 176; பொ 49; மல் 158, 256.

அல்கிய -- அக 400-3; நற் 131-1; 306-11; புற 220-3; 269-2.

அல்கியேம் -- அக 261-12.

அல்கின்றன்று -- நற் 187-3.

அல்கினம் -- அக 20-10.

அல்கினர் -- நற் 49-6.

அல்கினும் -- அக 400-2.

அல்கினை -- கலி 75-22; நற் 232-9.

அல்கு -- அக 3-4; 49-14; 56-7; 245-9, 18; 249-11; 257-19; 304-10; 345-21; 399-10; ஐங் 81-2; கலி 50-13; குறு 107-4; 338-2; நற் 8-1; 17-3; 42-2; 44-8; 137-8; 256-2; 346-5; 356-5; புற 209-7; 236-2; 353-10.

அல்குநர் -- கலி 23-11.

அல்கும் -- அக 103-7; 146-4; 325-19; ஐங் 159-3; 184-2; 238-2; கலி 4-3; 133-5; நற் 33-7; 85-5; 142-7; 243-4; 329-7; பரி-தி 2-33; புற 374-1.

அல்குல் -- அக 7-19; 21-3; 33-16; 54-21; 75-19; 117-2; 119-1; 167-2; 183-2; 189-9; 201-6; 227-2; 230-3; 269-15; 275-16; 307-2; 320-3; 342-13; 345-9; 383-8; 385-13; 387-7; 390-6; 397-7; ஐங் 29-4; 72-2; 135-2; 176-3; 291-3; 306-2; 310-1; 316-2; 351-5; 481-1; கலி 1-6; 14-5; 50-24; 67-10; 80-21; 92-37; 108-2; 109-10; 125-17; குறி 102; குறு 27-5; 101-5; 125-3; 159-1; 180-5; 274-7; 294-5; 345-4; சிறு 262; திரு 16, 146, 204; நற் 6-4; 8-2; 66-9; 77-11; 84-2; 101-7; 133-4;

138-9; 161-12; 198-6; 200-10; 213-11; 222-5; 245-5; 252-8; 282-2; 307-4; 320-3; 366-3; 368-3; 370-6; 390-5; நெ 145; பட் 147; பதி 18-5; 54-5; 65-7; பரி 13-54; புற 89-1; 116-2; 166-15; 240-4; 271-3; 272-5; 339-6; 341-2; 344-9; 353-2; 361-17; 389-16; 393-21; பெ 244, 329; பொ 39.

அல்குலாய் -- கலி 60-4.

அல்குலாள் -- கலி 52-16.

அல்குவது -- நற் 159-12.

அல்குவர -- அக 79-10.

அல்குற்கு -- குறு 214-4.

அல்குறு -- அக 40-5; 121-9; 287-12; 290-5; குறு 273-1; பதி 30-5.

அல்ல -- அக 8-5; 95-13; 110-16; 129-14; 153-12; 335-9; கலி 6-8; 13-13; 39-14; 64-17; 86-26; 90-24; 96-1; 140-4; 147-1; குறு 282-8; நற் 39-7; 238-11; 266-9; 327-4; பரி 3-44; 5-16, 79; புற 106-1; 157-5; 161-10; 378-10; 380-12.

அல்லங்காடி -- மது 544.

அல்லது -- அக 13-8; 43-6; 75-15; 104-4; 170-3; 193-1; 384-3; ஐங் 7-2; 287-4; ஐங்-தி 505-1; கலி 6-10; 13-25; 37-4; 56-33; 60-20; 62-10; 110-18; 129-5; 137-9, 14, 19; 148-4; குறு 113-3; 152-3; 263-3; 302-8; 305-7; 334-5; 366-1; 368-3; நற் 32-8; 80-8; 138-8; 216-11; 252-3; 270-5; 355-11; நெ 106; பட் 26; பதி 27-14; 28-13; 42-5; 44-5; 52-11; 53-11; 58-6; 63-1, 3, 5; 68-5, 8; 72-2; 73-2; 79-16; பதி-தி 1-2; பரி 5-77; பரி-தி 9-2; 10-2; 11-2; புற 10-9; 14-14; 16-15; 20-8, 10, 11, 14; 28-5; 31-6; 33-18; 42-7; 47-9; 50-14; 54-5; 70-8; 128-6; 133-2; 142-5; 170-14; 195-7; 216-1; 279-10; 282-11; 301-15; 323-6; 335-3, 6, 8, 11; 342-6; 349-3; 367-10; 377-10; 384-23; 386-7; 390-5; 398-9; பெ 36, 452; பொ 94; மல் 231, 426.

அல்லதை -- அக 29-22; 95-4; 218-8; கலி 2-14, 18, 22; 5-7; 9-12, 15, 18; 15-8; 103-65; 131-32; பரி 5-71, 72; 15-15; பரி-தி 8-9; புற 38-13; 122-9; 204-10.

அல்லம் -- அக 183-15; ஐங் 69-1; 121-1; 122-1; 123-1; 124-1; 125-1; 126-1; 127-1; 128-1; கலி 62-18; நற் 159-9; புற 60-6.

அல்லர் -- அக 85-4; 90-13; 159-20; 201-14; 267-14; 304-19; 375-1; ஐங் 64-3; 461-4; 462-4; 464-3; கலி 11-20; 13-26; குறு 43-1; 87-3; 93-3; 102-4; 203-1, 2; நற் 64-10; 208-5, 6; புற 100-9; 124-3; 162-2; 207-5; 213-5; 350-7; 351-7.

அல்லல் -- அக 98-26; 259-16; ஐங் 27-4; 425-4; கலி 40-18; 54-16; 58-15; 61-3; 72-23; 104-70; 108-20; 122-19; 123-10; 142-13, 17; 144-10, 23, 54; 145-41; 146-55; 148-10; குறு 43-5; 381-2; நற் 25-8; 56-4; 200-9; 307-10; பரி 5-57; 10-3; புற 39-1; 46-1; 160-26; 174-6, 9; 215-9.

அல்லவை -- புற 191-5.

அல்லள் -- அக 18-10; 98-6; 158-18; 198-13; கலி 79-10, 14, 18; 109-21; குறு 43-2; நற் 6-6; பதி-தி 4-2; புற 346-2.

அல்லற்பட்டு -- கலி 120-12.

அல்லன் -- அக 66-26; 72-19; ஐங் 11-4; 15-4; 18-4; 182-3; 250-4; கலி 41-29, 35, 36; 42-26; 68-6; 107-28; குறு 230-2; 284-4; நற் 119-10; பதி 56-3; புற 19-7; 45-1, 2; 97-21; 103-5; 107-3; 125-14; 134-2; 152-12; 220-5; 338-9; 346-4; 389-7, 8; பொ 177.

அல்லன -- புற 35-28.

அல்லா -- அக 316-9; கலி 64-26; 88-6; 124-8, 12, 16; 136-11; நற் 46-10; பரி 3-56; 4-64; 6-89, 99; புற 21-5.

அல்லாந்தார் -- கலி 29-2.

அல்லாந்தான் -- கலி 111-21.

அல்லாந்து -- அக 32-15; 107-12; குறி 143; நற் 55-8; பரி 12-71.

அல்லார் -- பரி 8-125; 9-75.

அல்லாரை -- பரி 9-75.

அல்லால் -- கலி 14-10; 15-2; 67-4; 82-34; 83-24; 88-8; 102-9; 109-21; 142-49; 148-19; பரி-தி 2-86.

அல்லான் -- கலி 84-13; 86-27.

அல்லி -- அக 16-2; 255-12; கலி 13-12; 91-1; பரி 1-38; 12-78; புற 33-17; 248-5; 250-5; 280-13.

அல்லியொடு -- அக 389-5.

அல்லிர் -- அக 239-12; நற் 376-12.

அல்லில் -- நற் 33-5; 142-9.

அல்லென் -- அக 16-17; 22-19; 226-1; 342-3; 396-11; ஐங் 280-5; குறு 52-5; 99-1, 2, 3; நற் 3-7; 62-5; 115-11; புற 208-7.

அல்லேம் -- அக 186-18; ஐங் 80-1; 135-1; 240-1; 480-1; கலி 9-9; குறு 244-3; நற் 380-6; பதி 58-7; புற 31-11; 126-5; 144-10; 246-10.

அல்லேன் -- ஐங் 66-1; 159-4; குறு 208-1; நற் 381-2; பதி 74-23; பரி 20-82; புற 209-13.

அல்லை -- அக 7-6; 33-20; 72-20; 73-6; 353-16; 379-27; ஐங் 233-1; 480-2; கலி 13-17, 21; 19-6; 93-3; 108-12, 29; 148-17; குறு 47-4; நற் 254-9; 353-7; 365-9; 395-2, 10; புற 44-13; 162-1; 203-9; 213-8; 222-5.

அல்லோர் -- பரி 6-39, 40; புற 343-12.

அல்லோர்க்கு -- புற 345-14.

அல்லோள் -- அக 212-22.

அல -- பதி 41-15; பரி 3-83; 12-37; 22-41.

அலகில் -- அக 157-1; புற 399-25.

அலகின் -- அக 335-21.

அலகை -- புற 282-10; மல் 234, 347.

அலங்கல் -- அக 13-19; 113-24; 129-4; 199-6; 229-18; 242-1; 302-2; கலி 150-1; குறு 76-3; 79-3; நற் 169-8;

189-10; 314-10; 372-8; 383-2; பதி 31-9; 39-13; புற 364-10.

அலங்காத்தள் -- கலி 40-12.

அலங்கிய -- பதி 21-36.

அலங்கு -- அக 1-15; 47-4; 84-12; 108-15; 169-2; 178-10; 224-14; 236-7; 241-11; 245-15; 272-17; 304-10; 319-2; 381-5; ஐங் 8-4; 185-1; 220-1; ஐங்-தி 502-2; கலி 7-15; 139-8; குறு 134-4; 239-3; 296-2; 376-5; திரு 298; நற் 118-1; 185-8; 243-3; 292-1; 359-2; பதி 58-18; புற 2-13; 4-13; 22-14, 21; 35-6; 325-11; 375-1; 382-4; பெ 83; மல் 144, 161.

அலங்கும் -- பதி 64-10; பரி 15-21.

அலத்தல் -- புற 103-11.

அலது -- அக 118-14; 268-9; 313-8; ஐங் 179-4; 293-5; குறு 115-6; நற் 189-1; பரி 3-46; புற 196-13.

அலந்த -- அக 222-9.

அலந்தலை -- நற் 394-2; பதி 23-1; 39-12.

அலந்தவர்க்கு -- கலி 133-6; 148-15.

அலந்தனர் -- பதி 71-8.

அலந்தனென் -- அக 45-15; நற் 149-5.

அலந்தாங்கு -- கலி 128-10.

அலந்தாள் -- கலி 145-11.

அலந்து -- கலி 92-44.

அலந்தோர்க்கு -- திரு 271.

அலப்பிய -- கலி 75-7.

அலப்பென் -- குறு 41-6.

அலம் -- அக 111-5; 171-7; 187-11; 367-3; 385-9; பரி 1-28; புற 325-11.

அலம்வந்தன்ன -- குறு 64-3.

அலம்வரு -- புற 98-19.

அலம்வரும் -- குறு 148-4.

அலமந்து -- கலி 108-5; புற 31-15.

அலமர -- அக 199-4; 383-7.

அலமரல் -- அக 7-3; 190-5; 233-1; 398-8; ஐங் 64-1; 448-6; கலி 34-21; 73-12; 113-2; 126-20; குறி 137; குறு 28-4; நற் 9-3; புற 43-1; 44-5; முல் 13.

அலமரு -- ஐங் 375-4; ஐங்-தி 508-2; நற் 83-8; புற 49-5.

அலமரும் -- அக 162-11; 203-17; 237-11; 270-11; 292-2; 361-3; ஐங் 18-2; கலி 45-18; 78-7; 146-52; குறு 72-1; நற் 269-6; 320-3; பதி 21-35; புற 58-26; 285-15; 361-2; 383-18; மல் 119, 133, 219.

அலமலக்குறும் -- குறு 43-5.

அலர் -- அக 36-12; 45-8; 69-20; 70-6; 75-12; 90-4; 96-18; 97-14; 98-25; 110-1; 113-8; 116-12; 190-4; 201-10; 203-3; 206-9; 209-2; 211-17; 216-6; 218-18; 220-1; 233-2; 246-7; 253-3; 273-17; 281-13; 282-12; 296-14; 303-7; 317-11; 320-7; 323-1; 347-7; 368-19; 383-2; 400-2; ஐங் 71-3; 75-2; 77-2; 132-3; 164-4; 236-1; 279-5; 340-4; 369-3; 372-3; 452-5; 483-1; கலி 14-5; 19-4; 27-13; 28-13; 32-5, 8; 35-6; 48-1; 53-10, 14, 15; 57-9; 59-3; 60-15; 71-20; 72-6; 77-4; 78-17; 92-27; 102-25; 104-75; 105-65; 118-22; 124-5, 8, 9, 13; 126-12; 132-23; 143-48, 49, 50; 144-30; குறு 97-4; 98-5; 254-3; 258-2; 262-1; 302-6; 311-1; 320-8; 328-4; 340-4; 351-5; 372-7; 393-2; திரு 300; நற் 4-5; 14-6; 36-6; 72-9; 76-6; 116-12; 143-7; 149-10; 152-1, 2; 191-7; 249-10; 263-3; 378-6; நெ 136; பரி 1-19; 2-53; 4-58; 7-44; 8-44, 74, 113; 10-20, 65, 67; 11-31; 19-70; பரி-தி 2-56; புற 96-1; 390-3, 24; பெ 250; மல் 290.

அலர்க -- அக 370-16; கலி 60-28; நற் 15-10.

அலர்ந்த -- அக 238-17; கலி 81-7; 114-18; பதி 27-3; பரி 4-14.

அலர்ந்தன்று -- அக 325-4; குறு 294-4.

அலர்ந்து -- ஐங் 412-2; நற் 272-9; பரி 6-105.

அலர்ந்தென -- ஐங் 346-2.

அலர்வுது -- நற் 339-2.

100064

அலர -- நற் 123-6.

அலரி -- அக 86-15; 154-4; 178-10; 182-16; 183-11; 213-4; 229-17; 257-7; 353-20; கலி 64-3; குறி 117, 149, 197; நற் 118-9; 145-2; 214-4; 244-2; 286-2; 314-3; 321-3; 361-1; 366-5; 367-9; புற 371-3; மல் 196; முல் 10.

அலரியொடு -- அக 191-2.

அலரின் -- அக 4-16; 69-19; கலி 60-28; நற் 223-5; புற 27-2.

அலவ -- அக 170-8.

அலவலை -- கலி 122-6.

அலவன் -- அக 260-5; 280-3; 350-4; 380-7; ஐங் 179-2; 197-1; கலி 85-6; 131-18; 136-2; குறு 303-7; 316-6; 328-2; 351-2; சிறு 195; நற் 11-7; 35-4; 106-3; 123-10; 239-4; 363-10; 385-3; பட் 101; பதி 51-7; பெ 208; பொ 9.

அலவனொடு -- கலி 146-23; நற் 219-5.

அலவுற்று -- கலி 10-5; 92-39; குறி 7.

அலவுற -- கலி 29-2.

அலற -- அக 83-3; 97-4; 238-6; 285-5; 389-18; 396-16; நற் 232-4; பதி 20-12; 39-4, 11; 55-17; புற 44-6; 71-4; 275-4; பெ 39.

அலறி -- அக 249-17; கலி 51-12.

அலறிய -- அக 39-10; 199-10.

அலறு -- ஐங் 321-2.

அலறும் -- பதி 31-3.

அலன் -- கலி 68-10.

அலேன் -- கலி 90-17.

அலை -- அக 142-23; 183-14; 272-6; 393-10; ஐங் 77-2; 325-3; 471-2; கலி 5-12; குறு 86-2; 163-4; சிறு 146; நற் 7-4; 44-2; 65-3; 84-9; 94-1; 153-8; 195-8; 206-2; 339-7; 357-9; 398-3; நெ 6; பதி 51-34; பெ 281; பொ 21; மது 739.

அலைஇயர் -- அக 106-13.

அலைக்கு -- கலி 82-24.

அலைக்கும் -- அக 66-21; 77-14; 186-6; 255-15; 287-13; ஐங் 460-4; கலி 121-12; 135-17; குறு 246-5; 262-2; 397-4; திரு 50; நற் 89-7; 183-7; 382-3; புற 55-18; 136-9, 14; 387-33.

அலைத்த -- அக 21-12; 145-22; 159-8; 372-10; ஐங் 394-4; கலி 67-7; 136-1; நற் 175-1; 179-3; 230-7; பதி 70-4, 5; 88-18; மல் 497.

அலைத்ததற்கு -- கலி 105-63.

அலைத்தரும் -- கலி 120-20.

அலைத்தரூஉம் -- கலி 29-13, 17, 21.

அலைத்தல் -- அக 71-12.

அலைத்தலின் -- நற் 315-2; 352-2; 379-10.

அலைத்தன்று -- பதி 16-20.

அலைத்தி -- அக 125-13.

அலைத்திவாய் -- கலி 69-15.

அலைத்து -- அக 31-13; 180-6; நற் 7-3; புற 115-4; 158-3.

அலைப்ப -- அக 89-20; 162-8; 190-9; 322-3; 328-9; ஐங் 496-2; கலி 132-24; 139-14; குறி 10, 120; குறு 28-4; 293-6; நற் 58-4; 149-4; 341-9; 360-7; 398-4; பதி 52-20; புற 31-14; 373-23.

அலைப்பட்ட -- நற் 204-5.

அலைப்பேன் -- கலி 128-19.

அலையல் -- அக 158-7; 190-6.

அலையா -- குறு 246-8; நற் 341-4.

அலையில் -- பரி 10-86.

அலைவாய் -- அக 266-20; திரு 125.

அவட்கு -- ஐங் 378-3; கலி 82-22; நற் 176-3; பரி-தி 2-44, 45.

அவன் -- அக 19-1; 37-1; 40-11; 106-8; 127-9; 251-5; 302-12; 336-17; 399-5; ஐங் 269-3; 295-2; குறு 322-4; சிறு 143; நற் 60-8; 69-2; 147-4; 148-2; 183-4; 229-6; 277-12; 323-11; பதி 12-14; பரி 21-39; புற 73-10; 190-7; பெ 28; பொ 198; மல் 53, 158.

அவண -- ஐங் 333-2; குறி 41; நற் 92-3; 323-3; பெ 216.

அவணது -- அக 337-5; புற 50-14; 102-4.

அவணர் -- அக 333-18; நற் 64-11.

அவணிர் -- அக 271-9.

அவணை -- நற் 134-5.

அவர் -- அக 8-12; 11-11; 14-17; 40-10; 44-10; 65-7; 66-22; 73-16; 82-15; 85-4; 98-2; 113-26; 114-6; 116-17; 119-4; 122-18; 128-14; 135-14; 139-17, 19; 164-8; 171-4; 194-19; 209-7; 216-16; 241-2; 243-11; 245-2; 262-10; 281-12; 303-19; 309-17; 328-7; 330-11; 333-3; 359-5; 375-1; 378-19; 393-20; 398-12, 24; ஐங் 102-4; 106-1; 132-3; 184-3, 4; 201-4; 203-2; 207-4; 208-3; 209-2, 5; 210-2; 227-5; 331-5; 339-4; 341-1; 342-1; 343-1; 344-1; 345-1; 346-1; 347-1; 348-1; 349-1; 350-1, 3; 401-3; 409-3; 415-4; 453-4; 454-3; 471-5; 476-5; கலி 4-11, 15, 19; 16-22; 24-15; 25-15, 19; 26-25; 28-9, 13, 17; 33-24; 35-8, 12, 13, 16, 20; 39-22; 43-29; 45-23, 24; 68-12; 79-22; 84-15; 92-32, 55; 93-10; 102-25; 103-10; 112-8; 122-23; 129-13; 130-20; 137-7, 9, 12, 14, 17, 19, 22, 24, 28; 139-35; 148-23; 150-21; குறி 260; குறு 11-8; 12-4; 21-5; 23-4; 37-4; 41-6; 43-2; 46-7; 50-3, 5; 68-4; 93-2; 98-1; 110-1; 112-5; 153-4; 177-4; 192-1; 215-2; 216-1; 219-1; 221-1; 240-7; 249-3; 254-4; 289-7; 297-7; 305-4; 330-7; 340-2, 7; 352-6; 361-2; 364-7; 366-1; 367-4; 375-1; 392-2; 394-5, 6; 395-1, 8; நற் 11-2; 33-8; 64-8, 9; 68-10; 70-5; 77-2; 87-5; 88-9; 102-5; 145-11; 148-12; 153-6; 154-9; 177-3; 178-10; 191-11; 197-12; 208-6; 216-5; 222-9; 238-6; 246-9; 255-6; 269-9; 286-9; 299-5; 309-9; 311-10; 330-7, 8; 338-2; 386-10; 393-10; பதி 23-25; 53-1; 62-19; 79-12; 80-2; பரி 5-40, 63; 7-53; 8-36; 9-72; 10-64; 11-89; 12-94; 17-24; புற 3-25; 15-3; 16-3; 40-2; 56-15; 57-5; 63-15; 71-5; 78-9; 93-6; 97-4, 8; 98-20; 108-6; 135-16; 167-1, 5, 8; 169-1, 3; 183-6; 199-6, 7; 203-10; 208-8; 303-7; மது 149, 152, 186, 464, 777; மல் 71, 284, 496.

அவர்க்கு -- அக 244-7; 347-8; ஐங் 224-4; கலி 143-50; பதி 46-7; 55-11; 75-14; புற 213-7, 11, 17.

அவர -- புற 15-9.

அவ்ரவர் -- பரி 4-72, 73.

அவரினும் -- கலி 40-17.

அவரை -- அக 104-8; 217-9; 243-1; 294-9; ஐங் 209-3; 271-1; 286-2; கலி 33-27; 106-20; 142-38; குறி 87; குறு 82-5; 240-1; சிறு 164; புற 71-3; 77-10; 120-10; 199-4; 215-5; பெ 195; மது 56, 292; மல் 110, 436.

அவரையொடு -- புற 335-5.

அவரொடு -- கலி 66-13, 17; 85-30; 117-10; குறு 262-5; 305-2; பரி 15-46, 47.

அவரோடு -- பரி-தி 1-62; 2-92.

அவல் -- அக 4-4; 141-18; 237-13; 243-7; 346-8; 364-2; ஐங் 448-3; 453-1; குறு 238-1; 250-1; நற் 61-8; 122-4; 240-6; 333-3; பதி 29-1; 49-12; புற 6-14; 63-13; 102-3; 187-2; 352-3; பெ 226; பொ 216; மது 240, 283; மல் 121, 198, 450.

அவல -- அக 23-5; 154-2; 285-2; கலி 28-10; 123-17; குறு 159-6; 224-1; நற் 42-3; 58-9; புற 210-13; 238-18; மல் 346.

அவலம் -- அக 95-3; 159-12; 266-16; 340-12; ஐங் 485-1; கலி 10-19; 19-13; 20-10; 48-23; 108-8; 134-14; 148-21; குறு 12-5; நற் 37-8; 140-10; 184-4; 333-9; 348-10; புற 31-16; 174-22; 253-1; பெ 38; மது 208, 489; மல் 285.

அவலமொடு -- அக 299-12; ஐங் 313-2; நற் 324-2; 348-7.

அவவு -- ஐங் 360-3; கலி 14-19; நற் 212-10.

அவள் -- அக 33-8; 49-17; 263-10; 326-13; 338-15; ஐங் 66-2; 89-4; 210-5; 290-4; 380-5; 385-3; 389-5; 404-2; 441-4; 443-3; 485-1; கலி 69-13; 74-10; 82-11, 15, 25, 31; 84-37; 90-15, 17; 125-9, 13; 144-73; 145-64; குறு 70-3; 173-6; 291-4; 292-3; நற் 159-8; 176-3; 184-1; 198-8; பரி 11-108; 20-35; 21-43; புற 339-11.

அவளை -- ஐங் 387-4; கலி 72-18; பரி 7-57; 20-48.

அவளொடு -- அக 296-5; புற 341-11.

அவற்கு -- அக 26-22; 382-7; நற் 263-4; 376-9; பரி 9-38; புற 97-19; 216-12.

அவற்றிற்கு -- பரி 2-11.

அவற்றின் -- கலி 85-4.

அவற்று -- கலி 21-9; 84-22; பரி 3-19; புற 51-4; 192-3.

அவற்றுள் -- பதி 43-4.

அவற்றை -- கலி 147-19; பரி 6-32.

அவற்றொடு -- கலி 19-1.

அவன் -- அக 26-25; 28-14; 32-11; 48-14, 24; 76-6; 102-16; 110-14; 186-9; 195-19; 252-6; 276-8, 11; 282-15; 356-7; 392-9; ஐங் 24-2; 32-3; 41-2; 90-4; 108-4; 109-4; 114-4; 249-2; 262-4; 379-4; 427-4; ஐங்-தி 506-4; கலி 37-6, 8, 16, 17, 22; 39-7; 42-6; 47-9, 12, 15, 21, 24; 55-21; 57-10, 14, 18; 63-6, 10, 16; 65-9; 67-8, 12, 16; 68-10, 13; 71-9, 13; 76-6, 10, 14; 87-12; 101-45; 103-39; 105-55, 67; 107-13, 20, 30; 114-6; 115-17, 18; 118-5; 122-8, 10, 12, 14, 16, 18; 129-9; 143-15; 144-16; 146-21; 147-59; 149-6, 10; குறி 168; குறு 34-7; 36-4; 248-1; 252-4; 298-3, 8; 299-5, 6; 359-6; 370-4; 389-3; சிறு 188, 201, 206, 261; நற் 25-10; 72-10; 74-10; 251-4; 273-10; 287-8; 290-6; 359-7; 365-4; பட் 300; பதி 20-5, 27; 44-15; 47-8; 56-3; 77-12; பரி 2-20; 4-16, 43; 5-34; 8-3; 11-109, 111; 18-10; 20-82; 22-7, 9; புற 32-9; 48-5; 51-8; 54-14; 61-15; 69-19; 70-18, 19; 77-6; 81-1; 85-8; 96-9; 97-14; 101-10; 103-12; 109-9; 134-4; 141-15; 144-10; 150-28; 170-9; 171-15; 172-9; 176-12; 181-8; 183-10; 230-16; 235-14; 249-11; 273-7; 291-7; 301-10; 304-11; 308-9; 313-7; 316-4; 331-13; 377-21, 22; 379-1, 2; 382-7; 390-25; 394-18; 395-32, 40; 396-28, 31; 397-26; 399-13; பெ 38, 41, 493; பொ 64, 89; மல் 68, 72, 76, 80, 85, 89, 93, 188, 233, 351, 376, 401, 453, 487.

அவனினும் -- நற் 180-6.

அவனை -- கலி 47-19; 111-21; 112-18; 123-7, 10, 13; 143-12; 145-8; 146-27; 147-40, 41, 51, 67; பரி 12-56.

அவனொடு -- அக 15-12; 55-14; 63-2; 145-6; 189-9; 221-9; 280-7; 282-13; 383-3; 400-1; ஐங் 380-1; கலி 62-18; குறு 51-6; 396-7.

அவா -- அக 191-7; புற 137-3.

அவாஅம் -- கலி 7-2.

அவாவினால் -- கலி 97-24.

அவாவும் -- குறி 213.

அவாவுற்றனை -- குறு 29-4.

அவாவுற்று -- கலி 71-24.

அவி -- நற் 103-5; பரி 5-40, 41; 6-11; 8-80; 10-84; 16-53; புற 363-12; 377-5.

அவித்த -- அக 70-15.

அவித்தன்று -- குறு 95-5.

அவித்து -- குறி 151; பதி 30-15.

அவிந்த -- அக 158-2; குறு 356-1: பரி 4-6; மது 629.

அவிந்தது -- குறு 185-5.

அவிந்தன்று -- அக 70-17.

அவிந்தாங்கு -- அக 325-9.

அவிந்திருந்த -- அக 100-5.

அவிந்து -- அக 50-1; 128-1; கலி 75-29; குறு 6-1; 177-1; நற் 303-1; பதி 37-5; 40-8; புற 191-6; 207-9; மது 621.

அவிப்ப -- சிறு 200; புற 356-6.

அவிய -- அக 260-4; குறு 391-3; பரி 6-84; புற 98-1; 374-3; பெ 415; பொ 146.

அவியன் -- அக 271-12; புற 383-21.

அவியா -- அக 279-8; குறு 375-6; பரி 8-98.

அவிர் -- அக 11-2; 16-2; 19-13; 25-2; 31-1; 39-13; 57-3; 75-11; 82-1; 91-7; 97-18; 117-19; 201-2, 5; 213-10; 242-4; 253-26; 273-14; 277-1; 279-4; 317-15; 338-9; 364-4; ஐங் 74-2; 232-3; 234-1; 314-1; 326-1; 330-5; 361-1; 388-1; கலி 2-8; 13-15; 17-7; 22-19; 28-7; 32-3; 45-3; 55-1; 57-3; 59-2; 85-7, 11; 92-36; 97-11; 100-14; 103-13; 113-23; 130-9; 137-5; 138-5; 140-7; குறி 45, 55, 105; குறு 154-2; 364-3; சிறு 25, 174; திரு 3, 18, 144; நற் 29-2; 43-1; 99-2; 144-7; 221-9; 305-8; நெ 146, 168; பட் 54; பதி 39-15; 40-29; 42-15; 46-2; 67-8; 85-2; பரி 2-51; 12-11; 13-10, 27; 16-6; 19-72; 21-24; பரி-தி 1-60; புற 25-13; 43-4; 56-1; 222-1; 372-3; 377-23; பெ 177, 469, 481; மது 340, 445, 494, 519, 563, 579, 666.

அவிர்தொறும் -- திரு 144.

அவிர்ந்தன்ன -- அக 395-9.

அவிர்ந்து -- அக 0-10.

அவிர்பு -- அக 101-14; 293-5.

அவிர்வர -- பதி 50-9; 83-4.

அவிர்வரும் -- அக 162-10; 298-5; பதி 47-4.

அவிர்வன -- திரு 88.

அவிழ் -- அக 4-16; 21-10; 37-13; 80-11; 90-3; 116-6; 139-11; 152-20; 212-16; 229-17; 235-9; 252-10; 296-2; 336-8; 355-3; 393-16; 400-23; ஐங் 82-2; 93-5; 146-1; 169-2; 190-1; 198-2; 331-1; 412-2; 424-3; 462-5;

496-5; கலி 15-20; 17-15; 26-7; 28-3; 30-11; 33-8; 34-16; 52-22; 57-9; 66-1, 6; 69-1; 85-15; 91-1; 92-63; 105-41; 125-10; 127-2; குறி 65, 149; குறு 209-6; 320-5; 330-4; 349-1; 362-3; சிறு 161; நற் 20-2; 42-11; 74-6; 214-4; 260-9; 321-9; 327-7; 367-9; நெ 41, 83; பதி 18-4; 52-19; பரி 3-55; 8-1, 26; 17-27; 21-34; புற 116-2; 159-12; 160-5; 360-18; 366-18; 371-3; 399-7, 9; பெ 131, 193; பொ 112, 199; மது 251, 564; மல் 183; முல் 10.

அவிழ்க்கும் -- அக 74-8; கலி 119-14.

அவிழ்த்த -- அக 132-10; பரி 11-22; புற 383-7.

அவிழ்த்தற்கு -- குறு 313-5.

அவிழ்ந்த -- அக 41-2; 64-4; 92-9; 99-2, 5; 124-11; 144-4; 178-9; 184-7; 243-3; 269-23; 298-13; 357-14; ஐங் 40-4; கலி 71-2; குறு 220-5; 254-2; 265-5; 366-4; சிறு 29, 73, 255; திரு 72, 139, 198; நற் 14-7; 34-1; 59-9; 231-7; 257-5; 294-7; 299-2; 313-7; 373-6; நெ 24; பதி 51-17; பரி 7-24; 13-50; 14-14; புற 209-3; 246-14; மது 531, 701.

அவிழ்ந்தன்ன -- கலி 54-9; பதி-தி 2-3.

அவிழ்ந்தன்னார் -- பரி 10-20.

அவிழ்ந்தனர் -- அக 129-17.

அவிழ்ந்தாங்கு -- நற் 239-6.

அவிழ்ந்து -- அக 238-17; 248-11; குறு 259-3; சிறு 222; நற் 63-4.

அவிழ்ப்ப -- ஐங் 447-3; பரி 18-36.

அவிழ்பு -- கலி 119-7; பதி 20-8.

அவிழ -- அக 4-2; 23-4; 125-6; 150-9; 154-7; 163-11; 217-9; 235-8; 304-11; குறு 35-3; சிறு 165; நற் 86-7; 115-6; 242-2; 246-8; 256-6; 278-2; 335-5; பதி 50-21; முல் 95.

அவிழா -- அக 24-3; 147-3; குறி 109.

அவிழினும் -- அக 289-8.

அவிழூம் -- குறு 228-2; 284-3; நற் 369-4.

அவினி -- ஐங் 1-1; 2-1; 3-1; 4-1; 5-1; 6-1; 7-1; 8-1; 9-1; 10-1.

அவுணர் -- குறு 1-1; திரு 59; பதி 11-4; பரி 5-7; 8-8; புற 174-1; மது 590.

அவுணர்க்கு -- பரி 3-56.

அவுணரை -- கலி 2-3.

அவை -- அக 76-5; 82-8; 93-5; 226-14; கலி 9-13, 16, 19; 19-2; 20-23; 66-4; 75-30; 79-4; 92-45; 99-1; 108-47; 126-8; 140-22; 144-72; குறு 146-5; 306-2; 349-6; நற் 60-11; 90-12; 378-5; பதி 21-2; 24-6; பரி 4-3, 64, 69; 5-16; 8-68; 12-37, 38; 13-15, 16, 43, 45, 46, 47; 14-31; 15-5, 7; 17-52; 19-70; 22-44; புற 20-5; 83-3; 146-2; 257-10; 283-7; 327-6; 384-13; 387-26; பொ 107, 188; மது 161, 404, 508, 778; மல் 267.

அவைப்பு -- அக 394-3; சிறு 194.

அவைப்புறு -- புற 215-1.

அவையத்தார் -- கலி 94-42.

அவையத்து -- அக 256-21; குறு 276-5; நற் 400-7; பரி 20-61; புற 39-8; 71-7; 157-4; 224-4; 239-10; 266-8; மல் 77.

அவையம் -- மது 492.

அவையல் -- பொ 16.

அவையா -- பெ 275.

அவையிற்று -- பரி 2-9.

அழ -- அக 27-3; 156-16; 205-7; 211-17; ஐங் 18-3; 38-4; 40-2; 116-1; 229-1; 269-4; 302-4; 334-5; கலி 72-9; 87-11; 125-14; 148-10; குறு 307-9; நற் 37-5; 136-1; பரி 7-26; புற 19-15; 160-21; 357-7.

அழகு -- கலி 59-6; சிறு 13; பரி 19-43; பெ 252.

அழல் -- அக 1-10; 13-18; 120-9; 162-4; 169-2; 188-12; 213-10; 219-15; 223-7; 245-15; 247-4; 265-2; 277-14, 17; 301-13; 351-7; 361-11; 376-14; 381-5; 395-7; 398-17; ஐங் 232-3; 307-1; 320-2; 326-1; கலி 2-8; 11-6; 13-20; 20-6; 25-6, 10, 11; 54-2; 85-2; 106-21; 119-13; 130-9; 137-5, 7; 139-30; 150-4; குறு 35-5; சிறு 94; திரு 149; நற் 9-5; 29-2; 75-2; 256-3; 352-4; 371-7; பட் 257; பதி 13-25; 14-3; 15-7; 19-20; 23-23; 25-7; 40-30; 62-5; 81-16; பரி 2-51; 4-66; 5-3, 25, 41; 6-11; 11-85; 21-24; புற 11-17; 29-1; 122-3; 222-1; 229-1; 231-2; 237-7; 245-5; 360-20; 398-21; பெ 481; பொ 5; மது 444.

அழல -- நெ 175; பதி 47-6; பரி 5-26; முல 85.

அழலால் -- கலி 144-44.

அழலூம் -- கலி 150-6.

அழலென -- பரி 10-84.

அழன்ற -- சிறு 234.

அழாஅ -- கலி 143-8.

அழாஅதீம் -- நற் 13-2.

அழாஅம் -- அக 113-23.

அழாஅல் -- அக் 233-2; குறு 82-2; 135-4; புற 46-5.

அழாஅற்கு -- குறு 192-2.

அழி -- அக 5-25; 55-12; 92-11; 123-4, 7; 157-13; 163-7; 190-13; 207-10; 214-4; 255-8; 274-2; 277-2; 285-2; 289-14; 290-9; 297-2; 303-19; 304-4; 308-3; 323-12; 332-5; 341-5; 346-10; 374-9; 395-11; 398-23; 399-16; ஐங் 53-2; 78-3; 251-2; 411-1; 418-2; கலி 53-17; 56-32; 67-11; 96-3; 100-17; 128-15; 132-24; 138-15, 21; குறு 35-4; 185-8; 317-6; சிறு 140, 211; நற் 89-4; 94-1; 138-4; 175-2; 185-1; 241-3; 247-3; 308-7; 324-2; 347-5; பதி 13-12, 17; 15-5; 26-12; பரி 5-75; 6-52, 53; 10-1; 12-97; 20-5; புற 125-7; 158-17; 207-4; 342-13; 366-13; 373-3, 17; மது 544; மல் 280.

அழிக்குநர் -- பதி 22-29.

அழிக்கும் -- அக 77-8; கலி 96-37; நற் 73-10; 114-10; புற 303-2; மல் 260.

அழிகளின் -- புற 399-10.

அழிசி -- குறு 258-7; நற் 87-3; 190-4; புற 71-13.
அழித்த -- அக 130-8; நற் 272-2; பதி 14-9; 21-10; 43-10; புற 224-16; 225-5; 353-9.
அழித்ததன் -- அக 196-9.
அழித்தரும் -- கலி 139-21.
அழித்தலின் -- புற 97-2; 272-6.
அழித்தான் -- கலி 104-65.
அழித்து -- அக 215-11; 253-23; 366-2; கலி 40-21; 51-14; 65-14; 98-17; 131-34; நற் 21-2; 313-3; பதி 20-19; 45-8; புற 371-14; 373-25; 383-16; மது 211.
அழிதக்கன்று -- நற் 72-5; 372-1.
அழிதக்காள் -- கலி 38-19.
அழிதக -- அக 40-7; 110-22; 122-14; 392-10; கலி 142-13; 143-27.
அழிதரு -- நற் 177-10.
அழிந்த -- அக 236-13; 299-20; 314-16; 325-10; நற் 291-9; 333-2; 346-4; 349-6; பதி 15-8; 23-13; 48-11; 63-13; பரி 10-57; புற 229-16.
அழிந்தன்று -- அக 55-6.
அழிந்தனள் -- அக 369-12.
அழிந்து -- அக 57-17; 71-15; 158-14; 210-5; 335-15; கலி 72-23, 25; 91-14; 129-21, 25; குறு 140-3; 261-1; 308-2; 348-4; நற் 56-7; 113-8; 140-8; 174-6; 208-3; 224-9; 253-3; 295-2; 314-1; 333-5; பதி 23-17; 55-17; பதி-தி 2-14; பரி 6-43, 49; புற 36-7; 109-7; 159-8; 161-13; 278-3; 314-6; 368-6; மது 305.
அழிந்தோர் -- கலி 5-7; புற 346-5.
அழிந்தோர்க்கு -- புற 213-20.
அழிப்ப -- அக 190-12; பரி 10-57; புற 386-6.
அழிப்படுத்த -- புற 368-13.
அழிபவள் -- கலி 10-19.
அழிபு -- அக 73-8; பரி 2-40; 7-3; பரி-தி 2-64.
அழிய -- அக 30-2; 171-3; 173-12; 185-2; 189-2; 377-8; 379-1; ஐங் 161-3; கலி 34-18; 42-13; 84-2; 104-41; 134-17; 143-25; நற் 14-4; 251-7; பட் 269; பதி 13-10, 18; 18-8; 20-24; பரி 11-46; புற 346-5; 370-15; மது 186, 187.
அழியர் -- அக 212-21.
அழியல் -- குறு 73-2; 143-1.
அழியலள் -- நற் 188-9.
அழியா -- அக 115-1; நற் 311-5; பதி 29-7.
அழியாதி -- கலி 13-24.
அழியாது -- அக 178-15.
அழியினும் -- கலி 10-19.
அழியுநர் -- நற் 392-9.
அழியும் -- அக 8-4; நற் 397-1; பதி 67-21; பரி 16-4.
அழிவதின் -- பரி 11-36.
அழிவது -- குறு 89-3; நற் 382-6.
அழிவல் -- கலி 20-10.
அழிவின் -- அக 242-15.
அழிவு -- அக 47-1; 310-3; 333-3; ஐங் 368-5; கலி 16-3; குறு 213-4; நற் 9-1; 43-12; புற 399-17.
அழிவுழ்ற -- கலி 53-19.
அழிவுற -- கலி 58-15.
அழிவொடு -- கலி 4-23; 130-13.
அழீஇ -- நற் 82-9.
அழு -- பட் 258; புற 7-8; 370-25.
அழுக்கு -- புற 126-11.
அழுகல் -- குறு 56-2.
அழுகை -- பரி 14-12; மல் 301.
அழுங்க -- அக 29-13; 39-3; 95-8; 135-1; 378-14; ஐங் 232-1; 428-1; கலி 65-26; 149-4, 8; நற் 115-1; 203-9; பதி 51-34; புற 98-5; 332-8.
அழுங்கல் -- அக 70-17; 100-18; 113-8; 122-1; 180-15; 301-25; 400-26; ஐங் 181-5; 372-3; கலி 23-5; குறு 12-6; 140-5; 214-7; 276-8; 289-8; 307-8; 351-8; 372-7; 385-7; நற் 36-9; 38-10; 63-5; 90-1; 138-11; 149-10; 150-11; 203-11; பரி 12-100; புற 220-3.
அழுங்கா -- நற் 341-3.
அழுங்கி -- நற் 123-11; 281-9.
அழுங்கிய -- அக 65-20; குறு 140-4.
அழுங்கின் -- பெ 111.
அழுங்கின்று -- அக 165-7; நற் 295-3.
அழுங்கினன் -- அக 66-26; ஐங் 427-4.
அழுங்குக -- ஐங் 357-3.
அழுங்குவர் -- குறு 135-4; நற் 391-1.
அழுங்குவல் -- ஐங் 430-4.
அழுத்த -- நற் 60-7.
அழுத்தலின் -- குறி 171.
அழுத்தி -- அக 172-8; 261-3; குறு 272-5; நற் 172-1; பரி 19-102; புற 371-21.
அழுத்திய -- அக 61-8; 211-13; 216-14; கலி 134-3; நற் 18-3; 42-9; நெ 140; பரி 21-4; பெ 212.
அழுத்தியாள் -- பரி 6-91.
அழுத -- ஐங் 330-3; குறு 82-2; 291-5; நற் 379-6; புற 356-5; 365-10
அழுதல் -- அக 11-14; ஐங் 430-4; கலி 147-10; குறு 256-7; நற் 128-6; புற 249-13.
அழுதன -- குறு 241-2.
அழுதனள் -- அக 176-22; கலி 142-60; நற் 81-7; 90-8; புற 143-15.
அழுதனன் -- கலி 114-2.
அழுதனை -- கலி 122-5; நற் 192-7.
அழுது -- அக 351-11; ஐங் 69-4; 125-3; கலி 70-11; நற் 392-3.
அழுந்த -- அக 212-20; நற் 135-7; புற 77-11; 139-1.
அழுந்தாதவனை -- கலி 146-25.
அழுந்திய -- அக 140-12.
அழுந்து -- கலி 93-14; பரி 21-41; மல் 219.
அழுந்துபட்டிருந்த -- மது 342.

அழுந்துபட -- அக 83-6; நற் 2-1; 112-7; 228-8.

அழுந்துபடு -- நற் 97-1.

அழுந்தூர் -- அக 246-14.

அழுந்தென -- நற் 124-6.

அழுந்தை -- அக 196-11.

அழுப -- ஐங் 32-3.

அழும் -- அக 165-13; ஐங் 50-4; 251-4; 424-4; கலி 142-12; நற் 88-9.

அழும்பில் -- அக 44-15; மது 345.

அழும்பிலன் -- புற 283-6.

அழுவ -- புற 14-6.

அழுவத்தான் -- பரி 19-1.

அழுவத்து -- அக 20-1; 111-13; 277-9; 318-14; 400-17; கலி 121-2; நற் 46-8; 62-3; 349-7; பதி 21-36; 31-30; 45-12; 66-6; 84-16; பரி 18-3; புற 229-5; 294-4; 295-5; பெ 350; மல் 368, 528.

அழுவம் -- அக 79-9; 81-12; 119-14; 183-3; 210-5; 327-19; 397-5; கலி 25-10; குறு 7-6; 340-4; புற 161-1.

அழுவேன் -- கலி 128-15.

அழுவோள் -- அக 57-19.

அழூஉம் -- கலி 145-8; 147-10; புற 46-5; 164-5.

அழை -- மல் 26.

அழைத்துழி -- பரி 19-63.

அழைப்ப -- பதி 79-13; பரி 19-63; புற 261-12.

அள் -- அக 378-20; குறு 219-5; புற 252-3.

அள்ளல் -- அக 140-12; 176-10; 290-2; 316-4; 366-9; 400-17; ஐங் 22-1; 96-1; குறு 103-1; நற் 63-8; 199-4; 265-2; 291-1; 340-5; 372-4; பதி 27-12; புற 185-5; 379-5; 395-15; மது 259.

அள்ளற்கு -- புற 399-27.

அள்ளனை -- அக 325-8.

அள்ளூர் -- அக 46-14.

அளக்கர் -- புற 229-10.

அளக்கும் -- நற் 16-8; புற 376-19.

அளகம் -- நற் 377-8.

அளகின் -- பெ 256.

அளகு -- பதி 35-5.

அளத்தல் -- பரி 12-44.

அளத்தற்கு -- புற 20-5.

அளந்தவர் -- கலி 17-3.

அளந்து -- அக 326-10; குறு 259-6; 366-2; திரு 278; பட் 131; பதி 24-16; பரி 7-79; 12-42; புற 20-5; 30-6; 36-2; 39-14; 161-24, 25; 229-26; 238-17; மது 697; முல் 55.

அளப்ப -- பதி 51-32; 74-15.

அளப்பு -- அக 44-10; 162-2; பதி 14-2; 24-16; 79-8; 90-15; பரி 4-61; புற 301-12.

அளம் -- நற் 354-10.

அளவல் -- நற் 32-6.

அளவா -- பரி 10-7; புற 283-3; 399-1; மது 385.

அளவிய -- பரி-தி 1-38, 39.

அளவின்று -- குறு 3-2.

அளவினில் -- மல் 33.

அளவு -- அக 23-13; 48-26; கலி 11-6; 24-12; 83-5; குறு 70-3; நற் 55-5; 130-11; 226-5; 314-2; 378-12; நெ 123; பதி 73-17; பரி-தி 2-67; 9-4; 10-4; 11-4; புற 38-11; 122-9; 208-9; 245-1; மல் 67.

அளவுபு -- புற 381-3.

அளவுறு -- அக 89-20.

அளவை -- அக 5-6; 160-7; 189-10; 242-12; 254-18; 300-9; 344-7; ஐங் 364-3; 396-2; குறு 66-3; 149-5; 250-3; 372-6; 379-4; 383-3; சிறு 235; நற் 237-7; 267-11; 316-7; பதி 55-13; 66-8; 71-5; பரி 6-90; புற 50-6; 74-6; 135-20; 150-11; 181-9; 258-7; 283-11; 367-15; 376-5; 399-29; பெ 464; பொ 92, 152.

அளவைக்கு -- நற் 318-7.

அளவைத்து -- குறு 102-2.

அளவையின் -- அக 200-13; திரு 277, 281; பொ 73, 127, 128.

அளற்று -- அக 116-3; பெ 208.

அளறு -- பதி 27-13; பரி 2-47; 6-18; 8-93; 10-73; 12-97; மது 45.

அளி -- அக 5-1; 40-11; 43-13; 49-2; 118-14; 208-6; கலி 16-14; 20-10; 25-29; 28-11, 15, 19; 46-14, 21; 53-24; 66-22; 74-8; 100-17; 128-5; 145-48; குறு 158-4; நற் 372-2; பதி 87-5; பரி 3-67; 10-118; 13-5, 6; புற 2-8; 51-8; 198-25; பெ 422.

அளிக்க -- பதி 61-10; புற 331-10.

அளிக்கும் -- அக 178-22; ஐங் 89-2; கலி 11-17; 25-17, 21; 54-13; 131-38; திரு 271; பதி 65-16; பரி 16-15.

அளிக்குவை -- அக 192-9.

அளித்த -- ஐங் 109-4; 440-2; கலி 43-31; 122-10, 14, 18; 136-5, 9, 13; பரி 5-63; புற 130-4.

அளித்தது -- கலி 71-25.

அளித்தல் -- கலி 11-1; 145-14; சிறு 210; நற் 176-3; 223-2; புற 29-9; 59-3.

அளித்தலின் -- கலி 71-6; 138-27.

அளித்தவன் -- கலி 146-4.

அளித்தனை -- கலி 49-14; நற் 270-7.

அளித்தாங்கு -- கலி 127-21.

அளித்தி -- கலி 95-31; பதி 79-3.

அளித்திட்டு -- புற 400-13.

அளித்து -- அக 160-2; கலி 95-30; 98-20; 99-5; 110-19; 138-23; 142-54; குறு 153-3; நற் 73-11; 153-7; புற 224-11; 396-24.

அளிது -- அக 239-1; குறு 149-1; 212-4; 276-8; 395-7; நற் 101-6; 114-5; பரி 8-64; புற 5-8; 109-1; 111-1; 243-11.

அளிந்தவை -- கலி 41-12.

அளிப்ப -- நற் 177-7; பரி 6-104; புற 148-4; 223-4.

அளிப்பனன் -- அக 384-12.

அளிப்பாளை -- பரி 9-38.

அளிப்பான் -- கலி 118-6; 128-13.

அளிப்பினும் -- நற் 35-9.

அளிப்பு -- நற் 51-7.

அளிப்போர் -- பரி 19-39.

அளிமதி -- கலி 125-21; குறு 115-3; நற் 355-10.

அளிமே -- கலி 127-22.

அளிய -- ஐங் 120-2; 284-1; 455-3; கலி 123-19; 144-37; குறு 92-2; நற் 163-1, 7; 345-6; 347-10; 390-11; பதி 19-25; 22-38; 29-10; புற 248-1.

அளியது -- புற 217-13.

அளியம் -- நற் 368-10.

அளியர் -- அக 43-13; 78-12; ஐங் 381-3; கலி 47-14; குறு 7-3; 158-6; நற் 12-8; புற 51-8; 52-8; 81-3; 237-8; 345-12; மல் 494.

அளியள் -- அக 73-7; 118-14; 145-6; 146-8; 153-4; 163-6; 169-14; 192-13; 224-18; 235-19; 287-3; 325-6; 339-11; 373-19; 381-18; கலி 139-6; குறு 56-5; 216-5; 327-6; 336-6; நற் 324-1; 352-12; புற 143-7; 254-11; 293-6.

அளியன் -- திரு 284; புற 257-5; 376-12; 390-12; 391-12.

அளியிர் -- புற 280-9.

அளியென் -- ஐங் 460-5; குறு 30-6; நற் 152-9.

அளியேன் -- குறு 293-8; நற் 132-11; 289-9; புற 238-12.

அளியை -- அக 383-14; கலி 52-15; நற் 147-12; பதி 19-15; புற 228-5.

அளியொடு -- கலி 50-17.

அளை -- அக 20-4; 52-5; 81-3; 88-12; 107-8; 147-5; 168-11; 176-12; 235-11; 258-7; 260-5; 342-11; 350-4; 362-4; 377-3; 380-6; ஐங் 22-2; 23-1; 27-2; 30-2; 214-2; கலி 106-44; 108-5, 26; 131-18; 136-2; குறி 252; குறு 117-3; 253-6; 328-1; 351-2; திரு 314; நற் 98-7; 116-8; 123-10; 148-7; 168-3; 264-1; 336-9; 385-3; 386-4; பதி 28-7; புற 52-1; 78-3; 86-4; 119-3; 190-2; 398-10; பெ 163, 208; பொ 9; மல் 255, 300, 505.

அளைஇ -- அக 35-12; 102-15; 214-12; 328-6; 348-4; 385-11; ஐங் 124-3; 171-1; குறு 158-2; திரு 292; நற் 152-7; 171-10; 400-9; புற 366-14; 392-17; பெ 278, 308; மது 439; மல் 184.

அளைஇய -- அக 207-14; ஐங் 252-4; 456-4; 470-2; பரி 1-48; புற 361-13.

அளைக்கு -- கலி 110-5.

அளைகணாட்டி -- ஐங் 393-2.

அளையின் -- குறு 12-1.

அற்கமொடு -- அக 235-6.

அற்கு -- மல் 254, 437.

அற்சிர -- அக 294-11; ஐங் 470-2; குறு 277-4; நற் 5-6.

அற்சிரத்து -- அக 183-13; 205-15.

அற்சிரம் -- அக 78-10; 97-17; 178-19; 217-13; 273-4; 317-3; 339-5; 378-13; ஐங் 223-4; 464-3; குறு 68-3; 76-6; 82-6; 338-5; நற் 86-4; 312-5.

அற்பு -- பரி 9-81.

அற்ற -- அக 51-1; 189-3; 259-3; 353-15; ஐங் 329-1; கலி 15-14, 15; 38-11; 69-24; 107-30; நற் 22-9; 105-5; பதி 23-3; 28-9; 43-14; பரி 19-92; புற 126-11.

அற்றத்து -- கலி 144-66; நற் 109-7.

அற்றது -- அக 119-10; பரி 7-30.

அற்றம் -- அக 367-12; கலி 4-3; புற 158-19.

அற்றன்று -- புற 337-13.

அற்றனர் -- புற 51-7.

அற்றாங்கு -- குறு 99-5; நற் 153-5.

அற்று -- அக 160-1; 200-11; 288-15; 295-1; 379-9; ஐங் 179-3;. கலி 99-19; 147-15; குறு 112-4; 196-6; 249-5; 325-2; 351-8; 399-2; நற் 397-2; பட் 244; பதி 31-17; 90-2; புற 22-35; 54-13; 75-10; 109-9, 10; 116-14; 206-12; 254-8; 261-4; 313-6; 329-6; 359-9; 360-12; மல் 351, 402

அற்றும் -- நற் 174-8.

அற்றென -- பதி 23-12; 71-19.

அற்றை -- புற 112-1.

அற -- அக 1-10, 12; 17-8; 53-1, 5; 71-13; 75-8; 87-12; 136-1; 164-2; 185-8; 229-3; 257-6; 265-16; 268-3; 277-1; 281-2; 288-15; 289-12; 291-4; 371-9; 379-3; 388-3; 398-15; ஐங் 317-2; 371-4; 399-4; கலி 6-9; 16-7; 19-8; 20-1; 32-2; 53-8; 77-16; 81-1; 85-11; 99-2; 105-12; 118-2, 9; 129-4, 5, 9; 137-20; 146-16; 147-1; குறி 16, 125; குறு 13-1; 26-1; 112-2; திரு 3, 128, 237; நற் 0-7; 42-8; 99-1; 104-11; 112-2; 116-8; 186-1; 224-8; 231-1; 366-4; பட் 270; பதி 15-7; 31-32; 37-11; 38-11; 49-15; 50-16; பரி 4-1; 5-7; 7-1; 12-20; 13-34; புற 50-1; 55-10; 58-5; 134-2; 147-7; 171-11; 202-18; 224-4; 246-13; 307-14; 319-6; 353-1; 377-6; 395-21; பெ 115, 230, 239, 280; மது 191, 445, 456, 472, 500; மல் 250.

அறத்தாறு -- அக 5-16.

அறத்தின் -- அக 27-8; பரி 3-65; பரி-தி 1-21; புற 62-7.

அறத்தினில் -- கலி 96-33.

அறத்தினும் -- நற் 243-11.

அறத்து -- பரி 5-74; புற 9-6; 31-2.

அறத்துறை -- புற 175-10; 381-24.

அறத்தொடு -- கலி 39-20; நற் 42-2; பரி 13-55; பரி-தி 1-18.

அறம் -- அக 93-5; 173-1; 280-6; 338-3; ஐங் 7-2; 290-1; 312-1, 2; 387-1; 393-2; கலி 9-24; 38-19; 42-15; 92-6; 141-3; 144-48; 145-62; 150-8; குறி 208; நற் 166-6; 202-9; 400-8; பட் 43; பதி 22-4; 24-8; 31-24; 59-16; 64-3; 85-9; பரி 3-74; 5-71; 19-10; பரி-தி 2-48; புற 20-17; 28-11; 34-7; 35-14; 39-9; 58-9; 93-7; 108-4; 145-7; 159-13; 166-14; 224-4; 362-10; 397-20; பெ 36; மது 492.
அறல் -- அக 19-13; 23-9; 25-2; 34-7; 35-16; 97-18; 117-19; 126-6; 142-18; 154-8; 162-10; 184-11; 191-15; 213-23; 237-2; 299-18; 304-7; 324-10; 341-6; 395-9; ஐங் 341-3; 345-3; கலி 26-17; 27-6; 28-7, 16; 29-6; 30-16; 32-3; 33-20; 34-3; 35-6; 36-14, 15; 55-1; 71-4, 19; 98-14; 127-8; குறு 65-1; 116-3; 286-3; சிறு 6, 162; நற் 110-12; 141-11; 144-7; 157-4; 208-2; 213-5; 243-1; நெ 18; பதி 21-26; 74-3; புற 25-13; 177-10; பெ 86; பொ 25; மது 340, 519, 638; மல் 304.
அறலின் -- அக 265-8
அறவுது -- குறு 247-2.
அறவர் -- அக 85-4; 304-19; நற் 86-1; பரி 8-68; புற 399-19.
அறவற்கு -- ஐங் 212-3.
அறவன் -- ஐங் 152-5; குறு 284-4; புற 399-19.
அறவு -- அக 162-19; புற 1-12; 271-1; மது 216.
அறவை -- புற 44-11, 13; 390-1.
அறவோர் -- பரி-தி 3-1; புற 221-3.
அறவோன் -- நற் 136-3; புற 366-6.
அறற்கு -- கலி 13-4.
அறன் -- அக 60-15; 109-14; 144-7; 155-1; 188-4; 207-12; 219-10; 255-15; 256-17; 286-10; 294-13; 302-15; ஐங் 44-4; 118-2; 229-2; 332-2; 376-5; 385-6; 394-2; கலி 3-1; 11-1; 16-22; 20-12; 27-1; 42-26; 62-15, 16; 74-6; 86-33; 99-8; 120-1; 139-2; 140-34; 144-35, 58, 70; குறு 244-6; 262-2; 267-8; திரு 180; நற் 63-5, 6; 68-3; 145-7; 227-1; 275-8; 277-4; 376-12; பதி 90-12; பரி 1-41; 3-5; 5-80; 13-24; 14-28; புற 12-3; 28-15; 34-1; 71-7; 210-2, 8; 230-11; 237-9; 255-4; 336-8; மது 497.
அறனொடு -- பொ 230.
அறா -- பட் 8, 158; மது 210.
அறாஅ -- அக 44-15; 267-2; கலி 147-45; பதி 23-25; 27-16; 60-8; 71-1; பரி 13-57; புற 63-14; 116-14; 200-9; 375-9; 378-22; பொ 1; மது 507.
அறாஅது -- பரி-தி 1-71.
அறாஅர் -- புற 214-2.
அறாஅல் -- கலி 147-36.
அறாஅலியர் -- அக 40-10; 338-16.
அறான் -- புற 383-23.
அறி -- அக 20-12; 114-8; 140-9; 188-4; 235-17; 256-18; 320-14; கலி 1-1; 9-7; 39-46; 129-23; குறி 232; குறு 184-1; 265-3, 4; 312-1; திரு 261, 277; நற் 47-8; 146-4; 196-9; நெ 76; பதி 67-3; 72-6; பரி 3-43; 10-55; 19-22; புற 20-12; 30-8; 324-14; 367-15; 382-11; பெ 463; பொ 3, 127, 128, 230.
அறிக -- அக 110-1; 218-18; குறு 14-4.
அறிகல்லாய் -- கலி 95-26.
அறிகல்லேன் -- கலி 62-4, 12.
அறிகலென் -- நற் 206-11.
அறிகலேன் -- கலி 47-17.
அறிகிலர் -- குறு 152-1.
அறிகிற்பின் -- அக 195-11.
அறிகு -- கலி 19-3.
அறிகுநள் -- பதி-தி 4-3.
அறிகுவுது -- ஐங் 248-3.
அறிகுவர் -- புற 61-15.
அறிகுவள் -- நற் 317-6.
அறிகுவென் -- நற் 160-3; புற 109-14.
அறிகுவேன் -- கலி 79-9.
அறிகை -- புற 186-3.
அறிஞர் -- குறி 18; நற் 314-2; மது 481; மல் 287.
அறிதல் -- அக 7-9; 8-18; 32-11; 34-16; 102-12; 242-9; 303-1; ஐங் 261-3; கலி 98-21; 113-6; 139-2; குறு 276-4; சிறு 207, 217; திரு 278; நற் 106-1; 145-8; 151-6; 331-11; பரி 1-32; புற 50-10; 121-3.
அறிதலின் -- புற 140-6.
அறிதற்கு -- குறு 366-2; 377-4.
அறிதி -- கலி 56-18, 22; 62-4; 108-26; 142-48; நற் 82-3; 106-1; புற 36-2.
அறிதிர் -- அக 8-18; 39-2; 78-14; கலி 19-9; 147-26.
அறிதீ -- புற 10-1.
அறிதும் -- குறு 40-3; நற் 299-6.
அறிதுயிலோன் -- பரி 13-29.
அறிந்த -- அக 15-8; கலி 125-3; 129-21; திரு 249; புற 361-21; மது 36; மல் 536.
அறிந்தது -- கலி 95-7.
அறிந்ததூ -- கலி 113-5.
அறிந்தன்று -- அக 384-3, 4; குறு 140-5; 142-3; 205-6; நற் 27-6; 74-11; 138-11; 175-6; 193-5; புற 47-7.
அறிந்தனம் -- அக 328-8; ஐங் 240-1; கலி 42-6; நற் 328-4; பரி 3-62.
அறிந்தனர் -- அக 70-7; 264-12; குறு 154-1; பதி 84-10; புற 138-11.
அறிந்தனள் -- அக 98-6; ஐங் 236-1; கலி 4-8; குறு 248-7; நற் 53-2; 61-4; 188-7; 206-11; 295-3; 339-5.
அறிந்தனன் -- புற 208-5.
அறிந்தனிர் -- கலி 5-5; 133-15; 139-33; நற் 376-12.
அறிந்தனென் -- அக 172-15; 263-10; குறு 170-5.
அறிந்தனை -- அக 245-4; ஐங் 44-4; கலி 25-27; 129-14; குறு 355-7; நற் 19-9; 233-9; 247-9; பதி

71-26; புற 35-30; 121-5; 161-24; 164-9.

அறிந்தாங்கு -- குறு 120-3.

அறிந்தாய் -- பரி 6-62.

அறிந்தார் -- கலி 12-15.

அறிந்தான் -- கலி 47-3.

அறிந்திசின் -- குறு 247-4; நற் 278-6.

அறிந்திசினோர் -- குறு 18-3; 267-8.

அறிந்திலேன் -- பரி 8-60.

அறிந்தியாது -- கலி 58-6.

அறிந்தியார் -- புற 136-10.

அறிந்து -- அக 186-2; 203-2; 253-12; 255-6; 258-3; 302-11; 316-16; 366-15; ஐங் 169-4; கலி 27-1; 37-20; 50-20; 58-9, 13, 17; 65-20; 74-8; 133-8; 136-19; 140-28; 144-70; குறு 57-4; 64-4; சிறு 37; திரு 182; நற் 32-6; 34-7; 112-5; 116-2; 156-1; 160-2; 257-9; நெ 41; பரி 5-22; பரி-தி 2-39; புற 19-5; 97-25; 141-10; 184-5; 197-14; 208-9; 269-9; 391-20; 398-3, 5; பெ 304; பொ 102; மல் 267.

அறிந்தேம் -- பரி 4-4.

அறிந்தேன் -- கலி 14-9; 19-5; 84-24; 96-7, 32; குறு 84-2.

அறிந்தோர் -- சிறு 209; திரு 263; நற் 227-1; புற 28-6; 30-6; 301-10; மது 645.

அறிந்தோன் -- புற 224-10.

அறிந -- பொ 57.

அறிநை -- புற 381-20.

அறிப -- நற் 209-6; 226-9.

அறிபவர் -- கலி 125-3.

அறிபு -- நற் 13-8.

அறிமதி -- புற 161-25.

அறிமார் -- மல் 394.

அறிய -- அக 95-3; 110-3; 359-2; 382-8; ஐங் 55-4; 364-2; 366-4; கலி 111-23; 123-14; குறி 10; குறு 72-2; 175-6; 245-6; நற் 376-9; பரி 20-85; பரி-தி 2-53; புற 27-13; 382-17.

அறியல் -- நற் 147-7; புற 390-29.

அறியல -- புற 390-27.

அறியலர் -- ஐங் 13-4; குறு 290-2; நற் 1-2, 9; புற 165-5; 390-29.

அறியலள் -- குறு 337-5.

அறியலன் -- அக 178-20; ஐங் 38-2; பதி 20-6, 9; புற 34-18; 206-7; 239-8, 9.

அறியலெம் -- அக 52-10.

அறியலை -- பதி 63-1, 5, 7; புற 133-2.

அறியற்க -- பரி 2-76.

அறியா -- அக 0-13; 22-4; 35-18; 41-11; 55-4; 62-6; 91-14; 92-8; 109-8; 162-6, 18, 19; 238-1; 242-10; 252-1; 273-10; 294-13; 326-10; 353-17; 369-20; 382-12; 385-18; ஐங் 56-1; 243-2; 250-1; 298-1; 374-4; 398-1, 2; 419-2; கலி 20-8; 39-46; 80-6; 86-21; 103-68; 107-14; 114-4, 8; குறு 233-6; 376-1; திரு 42, 133, 136; நற் 13-8; 33-5; 78-10; 194-7; 196-3; 244-6; 275-4; 301-8, 9; 331-12; 364-7; பட் 26, 131; பதி 15-18; 19-9; 20-8; 24-12, 13; 25-3; 27-15; 43-33; 44-6; 45-15; 52-12; 58-9; 63-19; 68-12; 79-5; 84-8; 89-6; பரி 3-45, 50; 7-17, 18; 9-23; 15-1; பசி-தி 6-1; புற 1-12; 14-15; 16-15; 20-19; 39-14; 117-7; 167-6; 184-8; 200-4; 229-26; 237-4; 238-17; 243-5; 271-1; 294-4; 323-7; 336-6; 369-25; 381-9; பெ 253, 272, 374, 398; மது 19, 154, 216, 697; மல் 350, 392, 479, 561

அறியாத -- கலி 30-7; 53-1; 67-5; பரி 19-2.

அறியாதாங்கு -- நற் 400-8.

அறியாதாய் -- கலி 58-16; 97-1.

அறியாதார் -- கலி 143-22; 144-64.

அறியாதீர் -- கலி 6-7; 39-38, 39; 140-2.

அறியாது -- அக 2-5; 29-17; 43-7; ஐங் 173-1; கலி 51-9; 69-12; 110-19; 128-4; 140-28; 147-20; குறு 28-5; 105-3; 139-3; 172-7; 237-1; 242-6; 273-6; நற் 64-5; 116-9; 176-3; 273-4; 282-4; 323-3; 357-3; பதி 15-27, 30; 21-30; 24-18; 59-11; 89-4, 14; பரி 8-45; 20-90; புற 13-8; 42-9; 50-8; 70-8; 160-5; 264-6; 356-9; 366-8; 395-39; மது 239, 652; மல் 147, 578.

அறியாதேற்கு -- நற் 144-10.

அறியாதேன் -- கலி 37-19; 39-40.

அறியாதோய் -- குறு 120-4

அறியாதோர் -- குறு 170-1; 195-7; புற 360-10.

அறியாதோர்க்கு -- நற் 174-8.

அறியாதோரை -- புற 27-13.

அறியாதோன் -- ஐங் 249-4; நற் 94-9.

அறியாமை -- அக 22-16; கலி 95-23; 132-19; 133-12; பட் 132; புற 386-8.

அறியாமையான் -- பதி 15-14.

அறியாமையின் -- அக 236-13; 315-6; 330-5; ஐங் 242-1; நற் 50-1; பொ 58.

அறியாய் -- அக 33-18;. 53-1; 90-5; 256-9; 268-1; 353-6; 389-1; ஐங் 79-3; கலி 10-10; 14-15; 47-12; 56-18, 22, 28; 123-14; நற் 315-10; 400-10.

அறியார் -- அக 112-15; 264-11; 273-6; 316-17; 359-3; கலி 119-15; குறு 276-4; நற் 226-5; பதி 23-16; 72-7; 75-12; 84-14; பரி-தி 2-29; புற 20-9, 10, 11; 76-10; 116-17; 207-3.

அறியாள் -- அக 68-8; 136-25; 156-16; 174-5; 242-7; 304-20; ஐங் 90-3; பரி 11-112.

அறியாளர் -- புற 261-14; 393-5.

அறியாற்கு -- குறு 318-5.

அறியான் -- அக 32-19; ஐங் 26-3; 272-4;. கலி 147-50; குறு 74-3; 230-6; 302-8; 360-2; நற் 245-9; 388-10; புற 230-12.

அறியின் -- அக 49-13; 203-8; 375-17; ஐங் 441-4; கலி 144-65; குறு 316-2; நற் 4-5; 49-7; 54-6; 220-8;

392-7.
அறியினும் -- அக 110-1; 218-18; 273-6; கலி 87-7; 113-16; 122-9, 13, 17; 125-6; நற் 72-8; பதி 24-16; பரி 1-36; புற 20-5.
அறியுநம் -- அக 243-12; புற 381-6.
அறியுநர் -- குறி 4; நற் 42-7; 309-7; பதி 26-4; புற 102-4; 154-2; 224-5; 391-13.
அறியுநள் -- நற் 44-5.
அறியுநன் -- புற 136-15; 388-5.
அறியும் -- அக 195-14; ஐங் 47-4; 241-4; 262-4; கலி 39-47; 114-17; குறு 2-5; 26-8; நற் 238-6; பதி 89-18; முல் 55.
அறியுமோன் -- புற 137-4.
அறியேம் -- ஐங் 240-1; குறி 166.
அறியேன் -- அக 172-15; 203-5; 236-9; 256-17; ஐங் 172-4; 296-4; கலி 4-12, 16, 20; குறு 70-3; 386-6; நற் 143-9; 147-7; 369-6; பரி 12-63; புற 86-3; 137-3; 238-11; 383-17; 384-24; 400-15.
அறிவர் -- அக 98-26; குறு 190-3.
அறிவல் -- அக 388-21; கலி 91-9; 112-15; குறு 337-5; திரு 291.
அறிவனை -- கலி 39-46.
அறிவார் -- கலி 112-13; நற் 269-9.
அறிவாரா -- அக 368-9; கலி 48-24; பரி 2-6; புற 92-2; 376-9.
அறிவாளீர் -- புற 216-5.
அறிவான் -- நற் 136-6.
அறிவித்து -- கலி 136-15.
அறிவிப்பேம் -- அக 52-10.
அறிவின் -- பதி 57-12; புற 202-11.
அறிவினர் -- திரு 133; பதி 22-8.
அறிவினேற்கு -- அக 26-26.
அறிவு -- அக 135-5; 214-9; 225-17; 260-15; 299-8; ஐங் 474-5; கலி 57-24; 72-18; 117-15; 127-12; 133-10; 138-3; குறு 206-5; 219-3; 231-5; 379-4; சிறு 216; நற் 32-6; 64-8; 106-9; 110-9; 138-8; 184-5; 243-6; 277-4; 284-7; 397-4; பதி 71-25; 72-5; 74-18; பரி 2-76; 13-55; பரி-தி 1-15; புற 20-6; 30-8; 179-7; 183-7; 184-5; 197-17; 206-8; 217-8; 224-10; 266-13.
அறிவுற்று -- கலி 72-22.
அறிவுற -- அக 317-23; கலி 122-1.
அறிவுறல் -- அக 38-18.
அறிவுறாஅ -- அக 254-19.
அறிவுறாலின் -- குறி 22.
அறிவுறீஇ -- குறு 350-5.
அறிவுறீஇயின -- நற் 161-9.
அறிவுறுத்த -- பரி 19-54.
அறிவுறுதல் -- அக 142-15; 276-3; 298-17; 321-16.
அறிவுறுப்பேன் -- கலி 139-4.
அறிவுறூஉம் -- அக 351-5.
அறிவென் -- அக 256-8; 335-4; ஐங் 247-1.
அறிவேன் -- கலி 20-17; 98-8; 114-7; 122-9, 13, 17; குறு 352-6; 386-4.
அறிவை -- குறு 259-6.
அறிவோய் -- புற 213-12.
அறிவோர் -- நற் 281-10.
அறிவோர்க்கு -- பரி 3-58.
அறீஇ -- அக 392-4; புற 398-16.
அறீஇய -- கலி 84-27.
அறீஇயினென் -- கலி 140-30.
அறு -- அக 1-4, 12; 11-13; 29-18; 42-6; 96-2; 103-1; 113-20; 141-8; 147-7; 153-11; 174-12; 192-1; 263-4; 267-10; 291-19; 315-12; 332-7; 353-12; 395-6; ஐங் 20-1; 165-2; 305-2; 474-1; ஐங்-தி 501-3; கலி 12-3; 17-14; 32-19; 35-23; 64-15; 141-12; 142-4; குறி 17, 182; குறு 51-2; 104-2; 339-2; 356-3; சிறு 157; திரு 58, 179; நற் 22-9; 202-9; 250-7; 265-1; 363-5; நெ 104; பட் 159, 245; பதி 15-10; 19-18; 62-15; பரி 1-33, 48; 3-37; 4-68; 5-46, 53; 10-83; 14-21; 21-67; பரி-தி 1-24; 2-88; புற 23-18; 75-8; 142-1; 174-13, 26; 221-6; 224-6; 397-20; மது 765; மல் 562.
அறுக்கும் -- ஐங் 21-2; 25-2; 26-2; 29-2; 190-2; குறு 324-2; பரி 3-2; 15-37.
அறுகால் -- நற் 55-5; புற 70-11.
அறுகை -- அக 136-11; குறு 256-1; பட் 256; பதி 44-10.
அறுத்த -- அக 59-10; 97-9; 119-5; 171-2; 220-5; 246-13; 269-10; 285-6; ஐங் 194-1; 326-3; கலி 103-12; திரு 275; நற் 45-6; 64-5; 216-9; பதி 12-16; 43-21; 49-16; 62-3; 64-9; பரி 9-70; 14-18; புற 34-1; 325-7; 368-9; மது 316.
அறுத்தல் -- பதி 81-35.
அறுத்தலின் -- மது 188.
அறுத்தான் -- கலி 144-66.
அறுத்திடுவான் -- கலி 52-3.
அறுத்திடுவென் -- புற 278-5.
அறுத்து -- அக 127-4; 253-11; 347-4; 388-2; கலி 104-51; குறு 263-1; திரு 218, 237; நற் 47-9; பட் 176; பதி 17-5; 30-14; 41-4; 79-11, 13; புற 184-1; 331-1; மது 725.
அறுத்தென -- அக 7-14; ஐங் 254-1.
அறுப்ப -- அக 80-9; 234-6; 314-11; 322-12; நற் 161-7; பதி 11-7; 15-5; 19-2.
அறுப்பன -- கலி 103-24.
அறுபு -- ஐங்-தி 507-1; பதி 15-18; பரி 2-38.
அறும் -- கலி 107-17, 18; திரு 26.
அறுமார் -- புற 93-6.
அறுவர் -- திரு 255; பரி 5-45, 53.
அறுவேன் -- நற் 217-7.

அறுவை -- அக 195-12; சிறு 236; நற் 40-5; 70-2; புற 154-10; 286-5; 291-2; 311-2; பொ 83.

அறுவையர் -- நெ 35; பதி 34-3.

அறாஉம் -- கலி 8-10.

அறை -- அக 1-11; 21-11; 26-26; 69-12; 105-1; 107-4, 16; 115-12; 133-15; 135-9; 143-14; 209-10; 211-6; 232-9; 238-9; 251-14; 253-16; 267-11; 281-12; 301-7; 309-6; 317-9; 322-12; 357-5; 361-15; 385-8; ஐங் 193-4; 208-5; 219-2; 275-2; 276-2; கலி 39-33; 41-3; 43-4, 12; 45-1; 49-24; 50-13; 53-2; 67-21; 108-40; 113-24; 129-13; 138-15; 143-11, 13; குறி 98, 177; குறு 38-1; 58-3; 180-3; 335-2; 396-5; சிறு 52; நற் 46-7; 79-3; 114-1; 236-9; 286-3; பட் 237; பதி 24-14; 75-6; 81-14; பரி 9-62; 10-83, 130; 14-11; 15-11; 19-55; புற 118-1; 175-8; 384-3; பெ 50; பொ 193; மல் 118, 133, 150; முல் 64.

அறைஇய -- பரி 11-18.

அறைக -- கலி 102-13; பரி 6-23.

அறைகோடலின் -- கலி 129-24.

அறைந்த -- புற 366-1.

அறைந்தன்று -- கலி 141-4.

அறைந்தன்ன -- அக 281-13; மல் 440.

அறைந்தன -- அக 44-4.

அறைந்தாங்கு -- கலி 143-12.

அறைந்து -- கலி 56-33; 102-11; பதி 0-5.

அறைநர் -- பதி 19-22; புற 42-14.

அறைய -- அக 308-11; நற் 357-7; பரி 10-7.

அறையா -- நற் 46-7.

அறையுநர் -- கலி 30-16.

அறையும் -- அக 63-18; ஐங் 346-3; புற 68-14; 289-9.

அறையுள் -- புற 240-7.

அறையூஉ -- பரி 10-7.

அறைவனர் -- கலி 104-26; மது 362.

அன்பது -- பரி 15-53.

அன்பன் -- பரி 7-73; 20-81.

அன்பால் -- அக 361-8.

அன்பிலை -- அக 172-14.

அன்பின் -- அக 97-11; 107-2; குறு 196-6; நற் 251-5; 309-3; புற 71-7.

அன்பின -- ஐங் 284-4; குறு 37-4.

அன்பினர் -- அக 91-9; 255-19; நற் 115-9; 208-8; 224-1; 392-11.

அன்பினள் -- அக 319-14.

அன்பினன் -- அக 352-9; ஐங் 475-5; குறு 85-1; நற் 347-8; புற 221-2, 4.

அன்பினால் -- கலி 137-18.

அன்பினேன் -- கலி 46-21.

அன்பினை -- கலி 49-15; நற் 70-6; 156-3.

அன்பு -- அக 21-24; 49-2; 83-11; 94-12; 225-1; 260-15; 267-1; 331-9; 332-11; ஐங் 41-1; 119-3; 138-2; 226-5; 391-2; 394-2; 476-4, 5; கலி 2-25; 6-9; 11-12; 19-8; 67-7; 74-6; 86-34; 106-32; 125-7; 133-9; 144-38; 146-3; குறு 20-1; 40-5; 93-4; 143-1; 395-2; திரு 292; நற் 37-7; 52-8; 54-6; 59-6; 65-6; 174-11; 223-2; 248-6; 277-10; 281-11; 342-5; 352-2; 375-4; பதி 22-2; பரி 3-65; 5-80; 8-64; 12-54; புற 5-5; 161-9, 10; 210-2; 222-4; 371-11; 381-7; மது 472, 497.

அன்புற்றார் -- கலி 148-10.

அன்புற்று -- கலி 2-25; 138-29.

அன்புற -- அக 290-7.

அன்புறு -- கலி 138-27; நற் 389-11; புற 67-14.

அன்போடு -- கலி 15-8.

அன்மை -- அக 203-12; 243-11; ஐங் 59-4; குறு 248-1; நற் 34-7; 268-6; பரி 4-4.

அன்மையான் -- புற 85-1, 2; 236-9.

அன்மையின் -- குறு 289-4; நற் 15-5; புற 38-15; 223-2; 245-2; மல் 148.

அன்றி -- அக 126-2; 184-3; 202-9; 310-2; கலி 29-1, 11; 31-23; 33-29; 52-20; 58-21; 65-10; 108-35; 112-18; 138-14, 20; குறு 289-4; நற் 12-10; 23-5; 27-4; 104-8; 127-8; 194-5; 203-10; 238-9; 266-5; 277-3; 285-2; 335-8; பதி 13-22; 30-14; 50-6; புற 46-1; 116-13; 151-8; 195-8; 196-6; 265-7; 330-5; 337-15; 390-9, 16, 18; 392-18; 398-23; 400-16; மல் 134.

அன்றிசின் -- புற 289-7.

அன்றில் -- அக 50-11; 120-15; 260-6; 305-13; 360-17; கலி 129-12; 131-28; 137-4; குறி 219; குறு 160-1; 177-4; 301-3; நற் 124-1; 152-7; 218-11; 303-5; 335-8.

அன்று -- அக 5-17; 19-1; 31-3; 33-18; 44-10; 56-14; 66-24; 68-13; 73-9; 75-1; 127-9; 139-19; 175-9; 200-11; 266-16; 337-4; 356-17; ஐங் 31-2; 46-1; 51-3; 297-3; 360-2; கலி 2-25; 22-4; 25-14, 18, 22; 35-10, 14, 18; 37-9; 39-34, 36; 47-21; 55-9, 10, 11, 12, 13, 14; 57-15; 60-7; 63-4, 16; 64-14, 16; 66-10, 14, 18; 76-20; 96-34; 103-33, 37, 47; 104-72; 105-67; 107-13; 108-8; 109-8; 112-14; 113-13; 114-21; 131-29; 132-9, 13, 17; 137-28; 140-3; குறு 26-5; 102-2; 113-2; 122-4; 136-2; 143-6; 145-1; 148-5; 204-2; 218-4; 223-2; 251-4; 302-1; 321-7; 341-5; 366-7; 382-4; 398-1; சிறு 202, 261; நற் 25-8; 37-8; 45-10; 68-3; 117-11; 122-7; 188-7; 210-6; 216-5; 238-7; 249-11; 286-9; 294-3; 318-1; 339-2; 383-6; 385-6; பதி 19-24; பரி 6-25, 70, 74, 77; 8-77; 20-93; பரி-தி 2-90; புற 35-20; 39-4, 7, 10; 42-6; 45-6, 7; 66-5; 70-18; 74-2; 76-2; 85-4; 89-6; 97-25; 99-11; 124-1, 2; 135-14, 15; 139-10; 141-14; 186-1; 190-7; 192-4; 206-9; 357-4, 5; 363-9; 366-22; 376-15; 392-12; 399-29; பெ 493; மல் 158, 188.

அன்றேல் -- பரி 20-77.

அன்றை -- குறி 238; குறு 385-6; நற் 48-1; புற 376-17.

அன்ன -- அக 0-8, 9; 3-1, 15; 5-9, 18; 6-20; 9-4, 5, 8, 22; 10-13; 11-10; 13-18; 14-1; 15-5, 11; 24-2; 26-2; 27-9; 44-15; 46-14; 54-4; 55-5; 60-7; 61-16; 62-1; 63-15; 64-2; 65-14; 75-17; 81-13; 83-13; 84-6; 90-1; 93-5; 96-4; 97-13; 98-11, 12; 99-1; 104-8; 105-7, 9; 113-7; 115-5, 10; 122-22; 125-3, 4; 127-10; 128-2, 11; 133-1; 134-6, 11; 136-13; 140-10; 141-23; 142-1, 18, 22; 148-1; 149-18; 152-8, 14; 158-15, 16; 162-4; 163-9; 176-4, 8; 178-1, 2, 3, 4, 5; 186-16; 187-8, 14; 192-4; 199-8; 205-12; 206-7; 209-17; 213-16; 222-12; 224-5, 6; 227-21; 231-13; 234-3; 237-3; 249-9; 251-7; 253-25; 263-12; 266-14; 267-6; 268-10; 269-24; 270-9; 273-7; 277-7; 279-15; 285-8; 286-3; 293-6, 7; 297-13, 14; 305-6, 7; 314-1; 315-7; 317-2; 319-13; 321-1; 324-4, 6; 326-6; 331-14; 332-13; 335-18, 20, 21; 337-2, 6; 339-13, 14; 340-7; 346-2, 4; 348-7; 349-4; 356-19; 358-1; 359-6; 362-5; 366-12; 367-11, 15; 368-18; 369-14; 376-18; 378-4; 379-15, 20; 381-20; 385-4; 388-24; 391-1; 392-3, 6; 394-9; 395-8; 396-19; 399-4, 13; ஐங் 13-1; 18-1, 3; 30-1; 42-3; 43-1, 2; 54-3; 55-2; 56-2; 57-2; 58-1, 2; 61-3; 62-1; 94-1, 2; 116-4; 149-1; 171-3; 174-1; 175-4; 178-3; 180-4; 209-3; 211-1; 215-1; 220-3; 221-2; 246-4; 258-2; 263-1, 2; 264-1, 2; 293-1; 303-1; 307-4; 327-4; 335-2; 352-2; 381-4; 389-3; 400-1, 2; 424-3; 432-2; 436-2; 454-2; 465-1; கலி 11-6; 13-15, 19; 14-3; 21-12; 25-13; 35-25; 40-20; 48-17, 19; 57-17; 60-10; 64-21; 82-31; 84-38; 92-25, 59; 108-40; 118-15; 124-2; 134-10; 142-23; 144-5; 146-4; 147-47, 66; 150-9, 17; குறி 57, 238; குறு 0-2; 12-2; 23-2; 25-3; 34-6; 35-2; 46-1; 48-5; 49-1, 2; 50-1; 53-4; 68-1; 74-1; 89-6; 103-2; 107-1; 117-1; 122-1; 132-5; 147-1; 148-3; 152-4; 160-1, 2; 168-5; 180-1, 3; 184-5; 189-3; 193-1; 195-6; 198-3; 199-6; 206-1, 2; 225-6; 229-6; 236-3; 238-4; 243-1, 2; 246-2; 257-3; 258-7; 262-7; 271-1; 274-1, 2; 283-5; 293-4; 300-3; 331-6; 352-1; 358-7; 360-5; 376-6; 385-6; 388-3; சிறு 56, 57, 70, 71, 72, 191; திரு 15, 81, 312; நற் 3-3; 6-3; 13-4; 15-4; 18-9; 19-1, 2, 3; 24-4; 32-1, 2; 35-7, 11; 37-5; 39-10; 64-2; 65-2; 70-2; 73-1, 9; 95-3; 98-1; 100-2; 109-3; 111-1; 118-8; 131-5, 8; 139-5; 141-11; 146-9; 160-9; 161-5; 165-8; 174-1; 175-9; 181-4; 182-2, 3; 190-6; 192-10; 199-4; 200-1; 207-5; 225-4; 227-8; 230-1, 2; 237-3; 244-10; 249-1, 2, 3, 4; 252-7; 258-10; 260-7; 265-5, 8; 267-1; 278-3; 280-2, 8; 295-7; 299-1; 301-6; 305-2; 310-1, 2; 314-9; 319-7; 332-8; 340-9; 350-4; 354-5; 358-10; 369-10; 372-6; 383-2; 391-2, 9; 395-9; 396-4; நெ 110, 132; பட் 153, 236, 298; பதி 0-1; 12-19; 15-39; 19-19; 21-4; 26-13; 30-2, 27; 45-10; 61-3, 4, 5, 16, 18; 72-6; 88-28, 29, 35; 90-31, 47; பரி 1-34; 3-25; 4-61; 7-7; 8-22; 10-96; 14-16, 19; 20-37; பரி-தி 1-35; 13-3; புற 5-1; 13-4, 7; 14-18; 15-11; 21-3; 23-4; 24-27; 34-9; 55-13, 14, 15; 57-2; 60-9; 89-5; 92-4; 102-5; 104-4; 125-1, 9; 127-1; 128-4; 133-6; 135-19; 136-10, 13; 137-8, 10, 11; 145-5; 146-1; 150-1, 9; 152-27; 161-3; 166-6; 170-17; 171-11; 175-9; 182-7; 195-2; 197-5; 198-9; 207-2; 209-18; 229-27; 231-1, 5; 234-2; 249-5, 6; 251-1, 2; 252-2; 261-13; 269-1; 276-2; 277-1; 301-12; 307-2, 4; 310-7; 321-4; 322-1; 324-1; 328-8; 333-2; 334-1; 338-4; 340-7; 341-7; 343-10; 345-8; 347-6; 348-5; 351-6; 352-10; 354-10; 362-1, 7; 367-1; 368-14; 369-24; 371-17, 21; 374-2; 376-15; 378-6, 7; 382-18; 383-9; 386-18; 390-4, 7, 14, 15; 392-4, 16, 17, 20; 393-17; 395-12, 13; 396-2; 397-16, 17; 398-12, 21; பெ 35, 47, 75, 87, 109, 139, 157, 167, 186, 192, 199, 203, 207, 229, 381, 468, 469; பொ 4, 16, 19, 29, 39, 43, 77, 83, 125; மது 279, 280, 345, 356, 386, 392, 432, 440, 446, 491, 634, 707, 741, 742; மல் 21, 36, 42, 85, 102, 104, 111, 112, 145, 149, 209, 212, 217, 234, 236, 244, 269, 362, 366, 379, 413, 418, 434, 444, 457, 458, 461, 512, 530, 565, 571.

அன்னத்தின் -- கலி 72-2.

அன்னத்து -- அக 234-3; 334-10; குறு 304-5; மது 386.

அன்னது -- ஐங் 90-3; புற 140-7, 8; 213-12; பொ 96.

அன்னதேல் -- கலி 91-18

அன்னம் -- அக 320-8; ஐங் 106-2; கலி 69-6; 70-1; குறு 205-2; 300-6; சிறு 146; நற் 73-8; 356-2; பரி 10-44; 12-27; புற 67-1; 84-2; மது 675.

அன்னமோடு -- நெ 92.

அன்னர் -- கலி 137-24; குறு 218-5; நற் 117-8.

அன்னவர் -- பரி 3-56.

அன்னவை -- கலி 95-23; 102-4; பதி 74-23; புற 172-4; 396-21.

அன்னள் -- கலி 110-6; குறு 216-5.

அன்னன் -- ஐங் 206-2; புற 84-6; 171-12; 257-1; 328-6; 380-14.

அன்னா -- குறு 161-4.

அன்னாய் -- அக 48-1; 68-1; 356-7; ஐங் 21-4; 22-4; 23-4; 24-5; 25-4; 26-4; 27-4; 28-4; 29-5; 30-4; 113-4; 201-1; 202-1; 203-1; 204-1; 205-1; 206-1; 207-1; 208-1; 209-1; 210-1; 211-3; 212-3; 213-5; 214-5; 215-6; 216-6; 217-4; 218-5; 219-4; 220-5; 366-1; கலி 51-11; 57-13; 62-5; 92-1; குறி 1; குறு 33-1; 150-5; 397-5; நற் 55-9; மது 206

அன்னார் -- கலி 9-8; 67-10; 93-8; 102-15; பரி 11-41.

அன்னார்க்கு -- கலி 143-20.

அன்னாள் -- அக 366-16.

அன்னான் -- கலி 47-7, 10; 61-18.

அன்னானை -- கலி 143-54.

அன்னி -- அக 45-9; 126-16; 145-11; 196-12; 262-12; நற் 180-6.

அன்னேன் -- அக 203-12; கலி 140-12.

அன்னை -- அக 17-3; 20-12; 28-11; 48-1; 65-2; 68-1, 4, 9; 95-15; 98-6; 110-1; 122-4, 5; 138-3; 158-7; 190-6; 201-10; 203-8; 209-2; 218-18; 232-12; 242-10; 248-14; 252-14; 253-3; 259-16; 272-15; 292-2; 317-23; 325-4; 358-10; 378-12; 388-19; ஐங் 101-1; 102-1; 103-1; 104-1; 105-1; 106-1; 107-1; 108-1; 109-1; 110-1; 113-4; 115-4; 201-1; 202-1; 203-1; 204-1; 205-1; 206-1; 207-1; 208-1; 209-1; 210-1; 236-1; 241-1; 242-2; 247-1; 366-1; 367-5; கலி 51-5, 6, 12, 13; 61-18; 84-28; 85-29; 94-5; 95-25; 97-1; 107-21, 22, 23; 110-20; 115-8, 9; 122-1; 147-64; குறி 1; குறு 83-2; 93-3; 111-2; 141-2; 161-4; 223-6; 246-5; 262-2; 292-6; 316-2; 321-8; 353-7; 360-2; நற் 4-5; 17-5; 23-4; 27-7; 28-3; 47-10; 50-1; 53-3; 61-4; 63-6; 115-3; 122-9; 145-7; 147-5, 11; 149-4; 172-5; 175-5; 182-4; 191-8; 206-6; 288-5; 297-10; 317-6; 339-5; 351-5; 365-1; 372-8; 389-3; பரி 13-61; 14.29; 20-72; புற 254-10.

அன்னைக்கு -- அக 52-9; ஐங் 249-1; குறு 361-1; நற் 236-5; 244-6; 273-4.

அன்னையுது -- ஐங் 194-4.

அன்னையை -- நற் 173-4.

அன்னோ -- அக 49-9; 192-2; 263-10; 272-15; 330-6; 358-10; 376-11; குறு 161-4; 195-4; 302-4; 307-3; 325-3; நற் 197-3; 227-4; 255-5; 326-7; புற 100-8; 336-7; 345-18.

அன்னோர் -- அக 286-15; நற் 386-7; பதி 42-7; பரி 1-54; 4-64; 5-77; புற 360-11; 373-33.

அன்னோள் -- அக 16-18; 44-18; 258-3; ஐங் 177-4; குறு 222-7; 356-8; நற் 185-11.

அன்னோன் -- கலி 55-20; புற 48-6; 87-4; 228-12; 231-6; பொ 231.

அன்னோனை -- புற 217-12; 384-19.

அன -- நற் 347-8; பரி 12-57; புற 54-4; 390-17.

அனந்தர் -- அக 37-6; புற 316-3; பொ 94.

அனந்தல் -- புற 62-5; மல் 173.

அனம் -- கலி 56-15.

அனலன் -- பரி 5-57.

அனற்றினை -- பரி 6-84.

அனிச்சம் -- கலி 91-1; குறி 62.

அனை -- ஐங் 57-4; 243-3; கலி 44-19; 128-26; குறு 70-5; 99-6; 290-2; புற 301-7.

அனைக்கு -- ஐங் 156-5.

அனைத்தல்லது -- கலி 95-6.

அனைத்தற்கு -- கலி 145-53; நற் 29-8; 320-4.

அனைத்திற்கு -- குறு 217-4.

அனைத்தின் -- பரி 3-68.

அனைத்தினும் -- பரி 3-48.

அனைத்து -- அக 186-9; 243-15; 378-16; கலி 78-24; 91-9; 108-34; 110-7; 114-10; 149-13; நற் 395-3; பதி 13-22; 20-6; பரி 3-44, 68; பரி-தி 7-2; 8-4; புற 30-7; 136-22; 196-8; 208-8; 358-4; மது 266, 298, 323, 695; மல் 22, 345, 526, 575.

அனைய -- அக 19-10; 23-10; 278-3; 286-13; 353-3; ஐங் 442-4; கலி 140-8; குறு 315-4; நற் 48-1; 70-6; பதி 14-7; 39-8; 45-17; 79-8; 90-51, 53; பரி 17-39; பரி-தி 8-3; புற 118-2; 391-2.

அனையுது -- கலி 68-24; மல் 188.

அனையம் -- ஐங் 70-5.

அனையர் -- நற் 216-10; பரி-தி 8-5, 6; புற 182-7; 199-4.

அனையவை -- கலி 13-23; 15-23; 59-23; பரி-தி 1-28, 58.

அனையள் -- கலி 9-14, 17, 20; 125-21; நற் 179-7; பதி 31-28.

அனையன் -- குறு 315-3; புற 138-10; 221-7; 330-4.

அனையன -- கலி 55-16.

அனையாரோடு -- பரி 10-44.

அனையேம் -- குறு 164-6; 309-6; புற 126-16.

அனையேன் -- அக 166-9; கலி 23-15; நற் 166-6.

அனையை -- ஐங் 58-4; கலி 76-4; பதி 14-4; 31-23; 50-7; 51-28; 54-9; 72-15; 75-2; 80-12; 90-15, 16; பரி 1-53, 57; 3-70; புற 4-17; 15-11; 20-20; 59-6, 7: 98-17; 102-7; 203-9; 213-8; மது 63.

அனையோய் -- பரி 1-34.

அனையோர் -- பரி 12-27.

அனையோள் -- நற் 201-3.

ஆ

ஆ -- அக 7-14; 35-5; 52-6; 64-15; 79-7; 103-7; 113-14; 129-12; 131-7; 156-4; 214-12; 239-5; 249-13; 253-10; 262-4; 265-23; 309-5; 342-6; 369-24; ஐங் 87-2; 92-1; கலி 25-3, 5, 15; 37-17; 41-2; 51-5, 11, 13; 53-2, 12; 54-2; 58-7; 68-4; 81-14, 17, 37; 84-30, 34; 85-23, 24; 89-5; 90-8; 92-60; 100-11; 102-10; 103-31; 106-17; 107-31; 108-29, 30, 48; 109-16; 110-5, 14; 114-10; 116-8; 128-18; 135-2, 7, 10, 13; குறி 136; குறு 64-1; 104-3; 162-2; 204-4; 210-2; 260-7; நற் 100-8; 179-1; 213-4; 264-8; 290-2; 343-3; 359-1; 364-9; 395-8; பதி 0-7; 13-6; 21-21; 22-15; 62-13; 77-11; 78-14; பரி 2-71; 4-16, 17; 7-1; 9-17, 46; 10-58, 121; 11-99; 12-34, 58; 16-40; 20-61; பரி-தி 7-1; புற 9-1; 17-2; 204-7; 228-14, 15; 229-3; 258-10; 261-11; 263-5; 323-2; 339-1; 342-13; 362-8; பெ 141, 243, 306; பொ 151;

மது 71, 157.

ஆஅ -- குறு 28-3.

ஆஅங்கு -- அக 6 9; 148-10; ஐங் 44-2; பரி 5-63; புற 136-15; 139-13.

ஆஅம் -- கலி 143-29.

ஆஅய் -- அக 69-18; 148-7; 152-21; 181-7; 198-14; 208-5; 356-19; 396-4; குறு 84-3; நற் 167-2; பதி 67-20; புற 127-6; 128-5; 129-5; 130-1; 132-8; 134-2; 135-13; 240-3; 374-16; 375-11.

ஆஅல் -- மல் 100.

ஆஅன்று -- அக 356-15; 392-19; சிறு 50, 67, 83; திரு 77, 125, 176, 189, 217.

ஆக்க -- புற 396-25.

ஆக்கத்தில் -- கலி 150-8.

ஆக்கம் -- கலி 8-15; 34-18; 38-16, 20; நற் 68-3; 178-1; 286-7; பட் 191; பரி 6-73; மது 196.

ஆக்கல் -- புற 215-1.

ஆக்கி -- பட் 283.

ஆக்கிய -- அக 209-16; பரி 3-76; 7-20; 10-24; மல் 183.

ஆக்கு -- புற 372-6.

ஆக்குக -- புற 172-1; 236-12.

ஆக்குதல் -- புற 312-2.

ஆக்குதும் -- அக 282-18.

ஆக்கும் -- ஐங் 25-4; 110-5; கலி 46-8; 131-5.

ஆக -- அக 5-18, 27; 6-12; 13-15; 18-12; 19-17; 26-23; 29-21; 32-9; 33-12; 35-13; 38-3; 39-19; 48-16; 49-7; 57-10; 63-16; 68-13; 72-18; 75-1, 21; 82-2, 4, 6; 85-3; 86-14, 19; 98-3, 22; 103-12; 110-9; 115-7; 128-6; 136-3; 143-3; 156-7, 10, 13; 158-17; 162-9; 163-3; 164-1; 186-8; 202-12; 203-12; 215-6; 218-13; 227-13; 230-13; 232-15; 237-15; 246-2; 258-13; 271-11; 275-5; 276-6, 11; 277-4; 279-9; 282-9; 286-9; 287-2; 291-2; 293-2; 303-8; 312-7; 313-5; 315-4; 317-19; 318-9; 323-3; 325-14, 16; 333-2, 16; 337-5; 338-11; 345-3; 349-6; 350-8; 352-4; 355-12; 356-3, 6, 14; 362-9; 368-4; 382-10; 384-10; 388-9; 390-12; 392-8; 397-4, 6; ஐங் 8-6; 110-4; 303-3; 329-4; 393-3; 401-2; 410-2; 468-3; 477-3; 482-1; 496-4; ஐங்-தி 506-3; கலி 2-1; 6-10; 10-14; 12-6; 14-13, 17; 32-3; 35-15; 37-17; 38-2; 39-44, 47; 41-2; 46-13, 17, 21; 49-5, 12; 60-8; 63-8; 64-26; 65-5, 28; 68-3; 69-4, 10, 14, 18; 75-20; 76-12, 16; 78-24, 25; 80-4; 82-12, 27, 28; 83-11; 84-4; 85-14, 17; 88-2; 91-9; 92-24; 93-16, 18, 30; 94-37, 40; 96-12, 38; 97-5, 18, 29; 98-14, 15, 16, 19; 99-19; 102-14; 104-73; 107-22; 108-34; 109-11; 110-7; 114-10; 117-7; 119-1; 120-7; 127-12; 132-2; 135-2; 137-13, 15, 24; 138-4; 139-11; 140-15; 142-30, 34, 43, 51; 144-46, 52; 146-22; 147-5, 52, 70; 149-1, 2; குறி 106, 152, 208; குறு 20-3, 4; 36-3; 41-1; 58-1; 83-1; 103-3; 126-4; 127-4; 159-2; 172-3, 4; 180-7; 265-7; 273-8; 279-4; 296-7; 336-1; 353-1; 387-3; 389-1; 398-4; சிறு 129, 229; திரு 123, 162, 250; நற் 0-1, 2, 3, 4; 16-7; 34-10; 36-8; 39-8; 42-7; 55-6; 61-3; 64-2, 3, 7; 81-6; 88-8; 117-10; 127-5; 128-9; 134-5; 139-1; 159-12; 168-9; 179-8; 193-7; 206-6; 229-8; 250-6; 272-7; 275-7; 281-8; 309-7; 312-6; 314-7; 318-3; 342-6; 349-5; 356-8; 358-3; 377-5; நெ 160; பதி 21-2, 31; 25-9; 26-11; 33-7; 43-7; 52-14; 68-1; 70-27; 79-19; 81-37; 82-10; 90-51, 52, 53, 54; பரி 2-2; 3-33, 74; 4-15; 5-24, 38; 6-30, 75, 78; 7-5, 75; 8-10; 9-39, 48; 11-80, 96; 12-91; 20-33, 38, 55; பரி-தி 2-28; 13-3; புற 3-9; 12-4; 16-5, 16; 18-6; 26-8, 13; 29-22, 25, 26; 31-13; 32-1; 35-1; 43-3; 44-13; 58-32; 61-5; 72-14; 93-9; 105-5; 116-12; 120-11; 125-8; 135-4, 19; 136-22; 140-4, 5; 144-3, 6; 146-1; 150-17; 151-4; 154-4; 159-3, 11; 160-10; 165-9; 178-11; 191-1; 196-10; 198-12; 203-10; 209-15; 217-5; 220-4; 229-10; 237-6, 15; 246-8; 248-2; 256-6; 260-14; 261-4; 271-4; 284-6; 360-8; 363-5, 15; 365-1; 366-2; 369-2, 4, 5, 7, 10; 370-16; 373-2, 24; 375-3; 381-4, 6; 383-5; 386-9; 388-5, 8; 392-12; 394-9, 13; பெ 66; பொ 122, 243, 247; மது 2, 34, 156, 158, 227, 455, 690, 772; மல் 154, 179, 316, 354, 371, 390, 420, 442; முல் 42, 66.

ஆகத்து -- அக 5-22; 6-10; 44-19; 49-8; 62-3; 69-20; 75-12; 146-11; 150-2; 161-12; 174-12; 206-9; 240-11; 299-15; கலி 14-5; 20-9; குறி 249; திரு 139; நெ 136; பதி 58-11; 68-4; புற 68-5; 350-11; பொ 35; மல் 31.

ஆகம் -- அக 43-12; 48-11; 61-18; 62-12; 93-15; ~~97-14;~~ 159-21; 177-18; 198-6; 220-9; 247-2; 343-3; 399-3; ஐங் 106-4; 127-3; 197-4; கலி 2-14, 18; 4-17; 39-4; 40-33; 60-30; 64-27; குறி 186; குறு 159-3; 189-7; 274-8; 280-3; திரு 32; நற் 46-5; 52-4; 55-4; 93-9; 229-7; 234-4; 236-10; 240-4; 308-8; 344-6; 358-2; 374-7; பரி 10-31; 12-74; புற 25-10; மது 569.

ஆகல் -- அக 71-8; 134-14; 203-9; 267-3; 300-12; 363-5; 392-19; ஐங் 90-3; கலி 93-36; 97-9; 144-48; குறு 302-3; நற் 117-11; 195-1; 220-10; 223-4; 281-10; 327-7; பரி 5-19, 20; புற 4-17; 18-15; 20-20; 144-1; 153-10; 157-3; 226-4; 364-9; 380-14.

ஆகலின் -- அக 39-25; 132-3; 206-12; 310-8; 337-4; 375-12; ஐங் 17-3; 19-4; 271-4; கலி 49-3; 62-6; 125-4; குறு 10-5; 59-6; 143-3; 218-5; 288-3; 357-3; நற் 9-4; 13-1; 99-10; 128-4; 181-10; 273-5; பதி 16-9; 19-10; 43-29; 69-11; பரி 4-14; 14-29; புற 5-4; 7-9; 14-15; 15-11; 38-9; 39-9; 43-20; 58-18; 68-12; 98-17; 151-6; 152-19, 22; 160-5; 161-8; 171-12; 174-20; 192-11; 229-22; 239-19; 310-1; 337-13; 358-4; 391-12; பெ 422.

ஆகற்க -- ஐங் 4-6; 9-6.

ஆகன் -- பதி 38-16; 39-1; 54-9; 80-12.

ஆகா -- அக 220-9; குறு 263-3; 265-8; 339-7; நற் 109-5; 131-2; பதி 53-21; 73-3; புற 30-8.

ஆகாது -- கலி 67-20; குறு 27-3; 346-8; நற் 95-10; பதி 59-1; பரி 8-103; புற 58-23; 101-8; 304-11; 342-6.

ஆகாமை -- அக 98-25; கலி 101-45; புற 344-7.

ஆகாயத்து -- பரி 4-31.

ஆகி -- அக 9-6; 11-14; 19-10; 26-7; 44-12; 50-5; 69-6; 86-28; 90-10; 95-11; 102-17; 107-19; 135-3, 5; 136-25; 138-4; 163-13; 188-7; 191-14; 197-18; 205-5; 207-16; 225-4; 243-13; 245-10; 252-7; 255-3; 259-11; 266-7; 271-9; 276-14; 278-3; 279-14; 298-21; 303-13; 305-1; 316-14; 327-3; 333-3; 335-24; 343-14; 346-16; 353-3; 355-13; 356-10; 358-8; 363-16; 365-10; 369-12; 377-13; 392-5; ஐங் 46-3; 80-2; 83-2; 93-4; 230-2; 359-1; 396-5; 400-4; 478-2; கலி 2-11; 17-20; 26-17; 32-15; 35-22; 44-21; 58-15; 65-27; 68-7; 82-22; 110-17; 121-8, 12, 15; 135-14; 141-7; 142-22; 145-15, 45; 147-8, 9, 10; 148-18; குறி 166; குறு 97-4; 107-4; 169-5; 213-5; 256-6; 257-5; 270-6; 289-3; 307-1; 310-3; 312-7; 329-5; 340-2; 366-6; 381-3; 394-4; 400-3; சிறு 7; திரு 294; நற் 48-1; 55-8; 63-7; 69-11; 86-6; 94-8; 109-9; 199-7; 200-7; 215-8; 247-4; 259-9; 287-8; 308-5; 326-9; 328-6; 370-6; 377-4; பட் 46; பதி 26-6; 31-29, 34; 52-16; 90-2; பரி 5-53; 13-36; பரி-தி 1-68, 77; 2-23; புற 6-8; 13-9; 29-10; 30-8; 42-12; 52-17; 55-16; 76-13; 83-5; 160-23, 25; 171-4; 182-7; 184-7; 185-3; 190-3, 7; 205-4; 212-7; 223-1; 229-23; 237-3; 240-13; 260-19; 330-2; 332-1; 337-7; 339-12; 368-8; 375-15; 376-20; 381-8; 383-16; 398-18; பொ 11, 68; மது 470, 491, 679, 724; மல் 355, 552.

ஆகிய -- அக 5-15; 11-6; 29-6; 90-4; 125-9; 142-12; 162-2; 184-1; 189-10; 241-4; 259-8; 268-5; 298-22; 358-9; 392-23; 398-6; ஐங் 59-3; 99-4; 101-5; 286-3; 293-3; 330-1; 358-4; 414-4; ஐங்-தி 507-2; கலி 40-34; குறு 57-3, 5, 6; 77-6; 181-7; 247-7; 252-2; 263-8; 266-2; சிறு 117; திரு 134; நற் 19-8; 26-7; 62-9; 123-12; 212-10; 243-9; 346-6; 393-12; பதி 15-38; 16-6; 31-25, 26; 50-11; பரி 2-12; 6-31, 80; 13-37; புற 1-11; 14-17; 18-4; 23-22; 68-3; 115-6; 127-3, 7; 159-14; 223-3; 243-14; 261-15; 278-7; 282-10; 295-5; 314-1, 2; 366-4; 375-17; பெ 421; பொ 237; மது 652; மல் 308.

ஆகியகாலை -- குறு 178-6; 341-3.

ஆகியது -- கலி 132-22.

ஆகியர் -- அக 115-3; 216-7; குறு 40-1; 49-4, 5; 110-2; பதி 89-13; புற 122-5; 190-12; 191-2; 196-8; 232-1, 2; 233-1, 4; 398-15.

ஆகியன் -- குறு 9-1; 10-1.

ஆகியாங்கு -- அக 55-15.

ஆகிலியர் -- புற 29-12.

ஆகின் -- கலி 88-20.

ஆகின்றது -- அக 96-18; நற் 227-9; 354-11.

ஆகின்று -- அக 56-1; 58-9; 95-2; 116-12; 140-15; 184-4; 243-14; 253-2; 256-13; 266-15; 296-14; 298-14; 299-4; 368-19; 400-24; ஐங் 17-4; 24-3; 132-3; 403-2; கலி 41-40; 108-21; 137-7; குறு 15-4; 105-6; 166-4; 224-3; 248-3; 258-2; 271-5; 285-6; 377-3; 394-6; நற் 25-12; 38-6; 43-7; 128-11; 144-5; 245-1; 272-10; 294-2; 305-5; 377-9; 378-8; 388-2; 397-4; பரி 6-50; 8-10, 21; புற 1-7, 9; 243-1.

ஆகு -- அக 262-3; குறு 48-6; 176-5; 325-4; புற 187-1, 2; 235-16; 266-9; 307-1.

ஆகுக -- அக 15-8; 203-18; 283-16; ஐங் 371-3; 398-3; ஐங்-தி 507-3; குறு 91-4, 8; 137-4; 378-3; நற் 16-11; 64-11; 163-1; 165-8; பரி 14-31; புற 27-18; 71-9; 72-12; 246-12.

ஆகுதல் -- அக 66-6, 19; 172-14; 316-16; 328-8; 335-3; 337-10; 355-14; 385-18; 387-3; ஐங் 36-5; 107-4; 117-2; 224-5; 472-5; கலி 14-9; 22-2; 150-22; குறு 4-4; 64-4; 84-2; 120-3, 4; 185-3; 195-7; 327-2; 360-2; 386-6; நற் 162-12; 164-11; 278-6; 283-5; 299-6; பதி 32-17; பரி 2-25; புற 85-8; 141-10; 191-1; 227-3; 238-11; 341-12; 346-4.

ஆகுதலான் -- கலி 63-11.

ஆகுதலின் -- புற 362-10.

ஆகுதும் -- கலி 82-18.

ஆகுந்து -- புற 380-6.

ஆகுநர் -- பரி 9-66.

ஆகுப -- குறு 17-4; 104-5; புற 7-10; 204-6; 218-7.

ஆகும் -- அக 28-14; 52-6; 122-2; 155-3; 160-7; 193-10; 218-9; 257-17; 281-3; 283-9; 286-12; 297-4; 301-25; 391-10; ஐங் 366-4; கலி 2-12, 16, 20; 12-11; 15-24; 24-2; 56-22; 68-21; 82-25; 92-24; 108-30; 145-2; குறு 55-4; 77-4; 185-3; 207-1, 4; 245-4; 247-2; 248-6; நற் 4-6; 6-8; 43-5; 53-8; 137-8; 172-4; 174-8; 181-13; 183-5; 192-12; 196-9; 332-10; 356-4; பதி 22-4, 38; 36-2; பரி 6-100; பரி-தி 1-4; புற 14-11; 184-2; 199-6, 7; 204-9; 213-21; 236-2; 237-17; 318-9.

ஆகுமதி -- குறு 18-2; பதி 53-3; புற 27-17; 40-9; 209-14.

ஆகுலம் -- கலி 65-27; நற் 354-10; பரி 9-66.

ஆகுவ -- நற் 317-7.

ஆகுவது -- அக 82-17; 195-14; ஐங் 247-1; நற் 37-8; 397-8.

ஆகுவம் -- அக 14-13; நற் 147-1; 313-6.

ஆகுவர் -- அக 78-12; குறு 82-3; 94-5; 253-1; புற 238-13; 337-20.

ஆகுவல் -- அக 260-11; 392-28; கலி 75-21.

ஆகுவள் -- அக 73-7; 118-11; 174-10; 192-3; 214-10; 227-3; 279-10; ஐங் 84-2; குறு 159-5; 337-6; நற் 324-2; புற 254-11.

ஆகுவன் -- புற 396-10, 11.

ஆகுவிர் -- நற் 46-4; புற 280-9; மல் 286, 412.

ஆகுவென் -- அக 386-12; ஐங் 460-5; நற் 152-9; 397-6.

ஆகுவேன் -- கலி 143-14.

ஆகுவை -- அக 288-8; கலி 96-20; குறு 96-4; புற 70-16; 228-5; 236-5; மது 74.

ஆகுளி -- புற 64-1; 152-16; 371-18; மது 606; மல் 3, 140.

ஆங்க -- அக 310-13; கலி 75-26; 77-20; 78-23; 85-17; 86-25; 92-51; 104-51; 105-47; 106-46; 140-29; பரி 10-41; 12-99; பரி-தி 1-28; புற 6-25; 29-7; 35-11; 368-10.

ஆங்கண் -- அக 1-4; 6-5; 8-8; 25-9; 63-8; 72-6; 81-6; 89-5; 92-9; 107-6; 117-5, 7; 120-15; 121-14; 129-5; 137-6; 143-5; 152-2; 155-7; 165-4; 168-5; 184-12; 185-9; 187-11; 215-15; 220-13; 222-4; 226-3; 229-6; 232-6; 245-16; 247-8; 255-10; 257-18; 266-13; 277-9; 300-2; 326-4; 343-9; 346-20; 350-14; 365-6, 12; 372-3; 381-4; 384-6; 387-12; 393-13; 396-3; 400-17; ஐங் 172-2; 390-1; கலி 61-23; 80-8; 104-62; 108-5; 143-1, 2, 15; 146-38; குறி 4, 192; குறு 219-4; 288-1; 345-6; நற் 38-9; 63-2; 70-7; 105-5; 200-5; 212-4; 216-7; 220-6; 227-6; 249-8; 251-1; 266-4; 298-9; 300-10; பட் 12; பதி 23-4; 56-1; பரி 7-53; புற 15-1; 22-19; 26-4; 31-12; 65-5; 78-11; 80-1; 84-4; 116-5; 143-10; 166-29; 174-11; 178-2; 322-8; 333-5; 362-18; 363-11; 370-8; 373-37; 381-10; 387-34; பெ 373; பொ 185; மது 98, 164, 327; மல் 350, 438.

ஆங்கணது -- குறு 146-5.

ஆங்கனம் -- கலி 28-21; நற் 322-1; மல் 402.

ஆங்கு -- அக 10-8; 16-19; 28-11; 38-18; 44-9; 70-7; 111-1; 113-25; 139-4; 164-9; 286-9; 291-21; 298-19; 317-19; 333-5; 365-10; 382-7; 387-19; 396-14; ஐங் 110-5; கலி 1-14; 3-11, 18; 4-21; 5-16; 8-18; 9-14, 17, 20, 21; 10-9, 17, 20; 11-18; 12-5; 13-22; 15-22; 16-17; 17-17; 20-19; 22-18; 23-14, 18, 19; 24-2; 25-25; 26-5; 27-21; 28-20; 29-15, 22; 30-17; 31-21; 33-26; 34-20; 35-21; 37-18; 38-22; 39-19, 35, 45; 41-39; 43-28; 44-17; 45-20; 46-22; 47-11, 20; 48-20; 52-19, 23; 53-8, 20; 55-15; 56-6, 27; 57-20, 22, 24; 58-19; 59-22; 60-28; 63-9; 64-5, 26; 65-9, 22; 66-4, 21; 67-18, 20; 68-20, 23; 69-17, 20; 70-15, 19; 71-24; 72-21; 73-18; 74-12; 75-29; 76-18; 78-15; 79-19, 22; 81-16; 82-20; 85-12; 86-32; 87-6; 90-15; 91-22; 92-8, 26, 30; 94-28, 37; 95-1, 4, 23; 96-35; 98-13; 99-17; 100-19; 101-33, 47; 102-33; 103-56, 74; 104-14, 25, 77; 106-30, 40; 108-57; 110-7; 118-21; 120-19; 121-19; 123-15; 124-7; 125-20; 126-18; 128-12, 20, 22; 129-20; 130-17; 131-39; 132-20; 133-15; 134-5, 12, 16, 20, 23; 135-15; 136-17; 137-23; 139-32; 140-1, 8, 13; 141-2, 21, 23; 142-25, 57; 143-17, 18, 56; 144-24, 52, 57, 67; 146-21, 51; 147-9, 27, 61, 67; 148-20; 149-12; 150-19; குறி 207; குறு 11-3; 173-7; 177-6; 217-4; 247-4; 395-8; சிறு 111; திரு 103, 118; நற் 96-9; 236-3; 342-1; 378-5; பதி 26-4; 53-21; 73-20; பரி 1-64; 6-104; 8-68, 124; 10-65; 11-45, 71, 111, 133; 12-76; 15-5, 62; 17-47; 18-13, 55; 19-64, 74, 97; 20-32, 40, 83, 95; 21-59; 22-44; பரி-தி 1-22; 2-31, 57; புற 11-16; 24-33; 33-22; 36-11; 47-3, 9; 56-15, 21; 62-15; 106-3; 109-10; 134-4; 135-16; 152-21; 158-16; 166-19; 237-15; 239-18; 284-2; 332-8; 377-13; 379-15; 387-26; 395-16, 26, 40; பெ 44; மது 325, 330; மல் 427.

ஆசான் -- பரி 2-61.

ஆசிரியர் -- பட் 170; மது 761.

ஆசினி -- அக 91-12; கலி 41-9, 12; திரு 301; நற் 44-9; 51-10; புற 158-22; மல் 139, 526.

ஆசு -- குறி 17; குறு 108-3; 176-5; 277-1; 325-4; சிறு 74; நற் 350-9; புற 235-16; 266-9; 307-1; 353-1.

ஆசை -- அக 199-15.

ஆட்ட -- அக 255-4; குறு 316-5; நற் 346-5; புற 202-1; 321-5.

ஆட்டன் -- அக 222-7; 236-16.

ஆட்டி -- அக 37-5; 280-3; ஐங் 23-1; 197-1; கலி 104-41; 144-21; குறு 110-4; 179-1; நற் 51-3; 347-3; 352-4; பட் 101; பரி 19-30; புற 261-12; 303-5.

ஆட்டிய -- அக 378-3; கலி 107-7; குறு 303-7.

ஆட்டு -- நற் 24-3; 40-7; 119-7; பரி 10-97; மது 616.

ஆட்டும் -- புற 193-2.

ஆட்டுவோள் -- நற் 363-10.

ஆட -- அக 371-4; 388-14; ஐங் 64-2; கலி 37-14; 39-28; 69-17; 72-15; 76-1; 80-26; 96-35; 98-11, 31; நற் 53-10; 285-5; பட் 295; பதி 23-8; 36-12; 86-10; பரி 6-101; 8-48; 17-37; 20-110; 21-32; புற 41-8; 104-2; மது 27, 163, 334.

ஆடல் -- ஐங் 224-3; கலி 109-15; 140-14; திரு 217; நெ 67; பதி 56-2; பரி 6-97; 7-17, 71, 80; 9-72; 10-9, 56, 117; 11-88, 89; 12-31; பரி-தி 1-54; 13-1; புற 153-12.

ஆடலன் -- பதி 0-4.

ஆடலால் -- பரி 16-51.

ஆடலின் -- நற் 23-2; பரி 11-81.

ஆடவர் -- அக 75-1; 79-1; 97-6; 131-9; 157-4; 159-5; 161-2; 167-9; 175-2; 179-7; 188-5; 207-4; 215-10; 239-3; 263-7; 265-17; 365-7; 371-2; 372-10; குறு 135-2; 274-4; நற் 24-9; 164-6; 298-2; 329-6; 352-2;

நெ 107, 171; பதி 24-3; 40-4; 52-7; 78-8; பரி-தி 1-53; புற 3-20; 68-7; 161-9; 177-8; 187-3; 199-5; 242-4; 294-3; 325-6; மது 642, 746.

ஆடவர்க்கு -- குறு 135-1; நற் 243-10.

ஆடற்கு -- பரி 11-49.

ஆடா -- அக 123-2; நற் 141-4; பதி 25-1; 26-2; 71-16.

ஆடாது -- நற் 68-1; பெ 85.

ஆடாமையின் -- அக 38-9.

ஆடாய் -- அக 358-7; நற் 155-1.

ஆடி -- அக 20-8; 110-6; 156-11; 181-10; 196-3; 227-10; 228-5; 275-3; 296-5; 301-21; 302-4; 368-11; 370-4; ஐங் 76-2; 79-1; 80-3; கலி 1-17; 30-2, 5; 34-8; 71-2; 72-13; 74-2; 95-31; 97-10; 98-20; 103-29, 38; 108-41; 113-24; 132-16; 146-8; குறி 56; குறு 8-5; 46-4; 144-2; 294-1; நற் 41-2; 44-1; 96-4; 122-8; 236-8; 245-4; 259-5; 270-3; 317-8; 334-2; 373-5; 380-1; பட் 93, 99; பதி 45-12; 55-14; பரி 10-103; 11-83; 12-19; பரி-தி 2-49, 75, 81; புற 251-4; 332-3; 339-7; 359-6; பெ 93; மது 585; மல் 433.

ஆடிய -- அக 85-11; 98-23; 121-6; 142-14; 226-12; 253-6; 266-6; 278-15; 375-7; 381-9; ஐங் 22-1; 96-1; 115-2; 181-2; கலி 59-13; 98-35; குறு 60-1; திரு 52; நற் 25-3; 51-9; 126-3; 127-6; 131-1; 141-1; 184-8; 187-10; 213-9; 229-10; 239-4; 265-2; 278-7; 302-7; 357-10; 360-1; 396-5; பட் 48; பதி 0-4; 13-5; 25-1, 7; 26-2; 40-12; 51-7; 57-4; 58-17; 64-6; பரி-தி 2-93; புற 68-16; 120-4; 325-1; 371-27; 373-7; 387-6; பெ 341.

ஆடியது -- நற் 27-4.

ஆடியோர் -- அக 166-15.

ஆடிற்று -- நற் 147-9.

ஆடின் -- குறு 354-1; நற் 339-11.

ஆடினம் -- நற் 368-4.

ஆடினர் -- அக 138-13.

ஆடினள் -- ஐங் 75-4.

ஆடினாய் -- கலி 98-13, 18.

ஆடினிர் -- புற 109-17.

ஆடினும் -- அக 17-2; 60-11.

ஆடினை -- அக 6-11; 246-7; 266-9; ஐங் 71-3.

ஆடு -- அக 12-7; 27-2; 34-6; 45-2; 49-18; 66-24; 69-13; 72-11; 82-1, 9; 98-15; 100-9; 108-17, 18; 116-19; 125-19; 135-8; 151-9; 176-15; 186-9; 216-8; 225-5; 231-14; 260-5; 271-13; 274-4; 285-12; 325-7; 331-3; 334-2; 335-10; 345-18; 348-6; 352-4; 353-7; 358-4, 14; 364-3; 368-5; 370-15; 372-7, 11; 378-8, 10; 385-14; 395-14; 396-13; ஐங் 15-1, 2; 17-2; 31-4; 69-2; 72-5; 100-1, 2; 187-2; 220-2; 252-2; 295-5; 400-2; 447-3; கலி 16-3; 41-3; 43-31; 105-72; 128-3; 136-2; 140-14; குறி 46, 175, 193; குறு 7-4; 26-7; 31-4, 6; 38-2; 41-4; 105-3; 115-4; 131-1; 205-2; 221-4; 248-4; 258-3; 264-3; 326-2; சிறு 117; திரு 245, 272; நற் 28-7; 68-10; 79-3; 82-8; 90-1; 95-2; 106-3; 138-9; 156-10; 169-6; 178-1; 222-4; 233-3; 262-2; 266-3; 282-8; 307-3; 324-7; 329-7; 338-9; 353-3; 354-2; 379-11; 395-6; நெ 160; பட் 138, 139, 155; பதி 12-11; 13-16; 15-5; 35-6; 42-14; 43-21; 44-7; 62-18; 63-13; 67-17; 74-15; 77-4; 86-8; பரி 2-62; 6-51; 7-73, 74; 8-110; 17-19; புற 21-10; 24-28; 28-14; 33-17; 35-10; 53-14; 64-4; 67-2; 69-20; 85-3, 4, 8; 104-6; 120-18; 128-6; 151-10; 157-8; 164-1; 165-7, 14; 211-16; 229-1; 240-1; 249-12; 354-6; 393-21; பெ 55, 312, 366, 413, 481; பொ 32, 61, 241; மது 83, 428, 625; மல் 460; முல் 51.

ஆடுக -- பதி 58-1.

ஆடுகம் -- அக 312-8; ஐங் 78-3; 411-3; 412-4; நற் 68-5; 204-4; புற 166-30.

ஆடுகை -- அக 206-2.

ஆடுதல் -- குறு 353-3.

ஆடுதும் -- ஐங் 77-3.

ஆடுதொறு -- அக 79-13.

ஆடுநர் -- பதி 17-6; 90-43; பரி 9-61, 64; புற 29-24.

ஆடுநர்க்கு -- புற 221-2.

ஆடுப -- கலி 40-23; பரி 6-104.

ஆடும் -- அக 90-2; 109-6; 139-7; 222-5; 241-15; 242-4; 334-7; 368-17; 376-10; ஐங் 33-3; 84-3; 98-1; 198-2; 218-1; கலி 1-6, 9, 12; 27-19; 41-25, 26; 43-13; 51-1; 70-1; 83-3; 95-16, 20; 103-20; 104-69; 105-40; 111-8; 144-32; சிறு 61; திரு 41; நற் 3-4; 34-5; 231-4; 247-5; 328-11; பதி 35-9; 47-7; 48-17; 51-10; 56-8; பரி 6-29; 7-76; 11-70, 89, 129; 14-5; 16-9, 12; பரி-தி 2-28, 88, 97; புற 36-4; 53-3; 243-3; பெ 234, 335; மது 266, 355, 364, 581, 628.

ஆடுமார் -- கலி 92-66.

ஆடுமால் -- கலி 11-22.

ஆடுமின் -- புற 97-25.

ஆடுவ -- கலி 33-18.

ஆடுவார் -- பரி 6-105; 7-32, 43, 51; 8-109; 10-117; 16-43; 20-23; பரி-தி 2-21.

ஆடுவாரை -- பரி-தி 2-29.

ஆடுவாள் -- கலி 39-1; 79-4; பரி 21-20.

ஆடுற்ற -- மது 35.

ஆடுறு -- புற 371-6.

ஆடுறும் -- பதி 24-20.

ஆடூஉ -- அக 301-12; பதி 86-4.

ஆடை -- ஐங் 363-1; கலி 18-10; 72-14; 81-31; 102-37; நற் 33-6; பரி 3-88; 21-62; புற 274-1; 275-1.

ஆடையர் -- பரி-தி 2-12.

ஆடையன் -- திரு 206.

ஆடையான் -- கலி 142-26.

ஆடையை -- கலி 52-11; 108-10.

ஆண் -- அக 31-13; 35-7; 107-12; 147-7; 199-12; 321-6; 367-3; ஐங் 373-3; கலி 9-10; 139-21; சிறு 211; நற் 174-3; பதி 31-14; 67-10; புற 201-14; 346-3; மது 29.

ஆண்ட -- கலி 129-4; 130-3; பதி 14-19; 90-12; புற 66-2; 158-5; 363-3; பொ 229; மது 23.

ஆண்டலை -- பட் 258; பதி 25-8.

ஆண்டலைக்கு -- கலி 94-6.

ஆண்டாய் -- கலி 108-29.

ஆண்டார் -- கலி 56-9.

ஆண்டாற்கு -- கலி 118-7.

ஆண்டிசினோர்க்கு -- புற 357-3.

ஆண்டு -- அக 23-13; 29-22; 158-11; 159-20; 201-14; 244-7; 393-20; ஐங் 46-4; 48-5; கலி 19-12; 36-21; 75-22; 92-4, 23; குறு 54-5; 113-6; 184-4; 218-7; 222-4; 275-8; திரு 249, 250; நற் 203-9; 236-5; 358-12; பதி 44-21; 48-5; பரி 8-47; 17-29; புற 26-18; 38-16; 62-2; 63-4; 78-9, 12; 174-19; 201-10; 236-5; 260-24; 279-6; 292-8; 359-17; மது 237.

ஆண்டை -- அக 317-17; கலி 13-16; 20-16.

ஆண்டோர் -- பதி 69-12; புற 17-8; 360-8.

ஆண்தகை -- ஐங் 250-4; கலி 47-7; புற 179-9.

ஆண்தகையன் -- புற 292-8.

ஆண்மகற்கு -- நற் 94-2.

ஆண்மை -- அக 231-2; 281-2; 339-7; குறு 43-3; 341-5; பதி 14-6; 38-15; 48-9; 55-19; 70-20; 73-16; 79-6; 90-38; புற 55-13; 75-4; 154-10; 242-4; 344-6; 373-35; மல் 423.

ஆண்மையர் -- மது 645.

ஆண்மையோன் -- புற 270-13.

ஆணம் -- கலி 1-17.

ஆணி -- நற் 139-1; பொ 10; மல் 27.

ஆணு -- பரி 10-5.

ஆணை -- கலி 81-28; பட் 170; பரி 8-69; மது 761.

ஆணையால் -- கலி 139-23.

ஆத்தி -- குறி 87.

ஆதரித்து -- பரி 7-66.

ஆதல் -- அக 16-19; 32-19; 33-1; 61-14; 138-13; 174-5; 209-11; 245-3; ஐங் 216-6; கலி 5-5; 19-3; 65-20; 88-14; 90-1; 98-6; 109-22; 113-16; 120-16; 122-9, 13, 17; 148-15; சிறு 208; நற் 19-9; 71-4; 183-11; 233-9; 330-11; பதி 84-10; பதி-தி 1-3; பரி 2-21; பரி-தி 10-3; புற 69-21; 91-10; 213-12; 279-2; 394-4.

ஆதலின் -- குறி 143; நற் 56-7; 196-4; 244-8; 375-4; 385-6; பதி 17-3; 22-31; 50-16; 64-11; பரி 1-56; 3-68; 5-17, 33, 78; புற 30-10; 42-5; 108-2; 138-10; 154-7; 198-10; 211-8; 228-11; 236-8.

ஆதன் -- அக 216-14; ஐங் 1-1; 2-1; 3-1; 4-1; 5-1; 6-1; 7-1; 8-1; 9-1; 10-1; புற 71-13; 153-4; 338-4.

ஆதனுங்க -- புற 175-1.

ஆதனுங்கன் -- புற 389-13.

ஆதி -- அக 104-5; 122-20; கலி 96-20, 36; குறு 293-4; நற் 81-2; பரி 5-22; புற 177-12; மது 390.

ஆதிமந்தி -- அக 45-14; 76-10; 222-10; 236-20.

ஆதிமந்தியின் -- அக 135-5.

ஆதிரை -- பரி 8-6; 11-77.

ஆதிரையான் -- கலி 150-20.

ஆந்தை -- புற 67-12; 71-12.

ஆநியம் -- பதி 24-25; 69-14.

ஆப்பி -- புற 249-14.

ஆப -- அக 151-5; புற 218-6.

ஆம் -- அக 1-12; 75-8; 98-21; 205-18; 325-22; 371-11; ஐங் 223-2; 279-5; 379-2; கலி 39-34, 36; 48-1; 61-12, 24; 62-8; 84-18; 95-17; 115-20; 140-22, 26; 146-3; குறு 185-4; 308-5; 319-8; 388-7; நற் 133-11; 213-5; பரி 6-71; 10-41; 11-31; புற 134-1; 257-11; 362-13.

ஆம்பல் -- அக 6-1; 36-3; 56-4; 78-18; 96-5; 127-8; 136-27; 156-9; 196-5; 256-7; 316-2; 356-18; ஐங் 21-2; 34-2; 35-2; 40-5; 57-2; 65-1; 68-1; 72-1; 91-2; 93-2; கலி 72-6; 75-2; 108-62; குறி 62, 222, 223; குறு 46-1; 80-1; 84-5; 117-1; 122-2; 178-3; 300-2; 352-1; 370-1; நற் 6-1; 100-3; 113-11; 200-6; 230-3; 280-2; 290-1; 300-3; 345-3; 390-4; பட் 66; பதி 13-6; 23-24; 27-3; 62-17; 63-19; 71-2; பரி 2-13; 3-44; 8-116; 10-78; 12-78; 19-75; புற 16-13; 63-12; 70-12; 176-4; 209-3; 248-1; 266-3; 280-13; 281-4; 352-5; 383-7.

ஆம்பலின் -- ஐங் 215-4.

ஆம்பலொடு -- அக 176-14; 214-12; ஐங் 96-2; பதி 19-20; புற 61-2; மது 252.

ஆம்பி -- புற 164-2; பெ 157.

ஆம்பியின் -- மது 91.

ஆமா -- திரு 315; புற 117-5; மது 293.

ஆமான் -- அக 238-6, 7; குறி 253; குறு 322-1; சிறு 177; நற் 57-1; 165-1; பதி 30-10; புற 319-10; 323-1; மல் 500.

ஆமூர் -- அக 159-19; ஐங் 56-2; சிறு 188; புற 80-1.

ஆமை -- பட் 64; புற 387-1.

ஆய் -- அக 3-16; 4-17; 6-17; 7-20; 19-17; 35-12; 36-5; 39-5; 48-8, 17; 52-14; 57-12, 19; 69-1; 75-11; 78-8; 98-12; 104-16; 115-6, 16; 116-4; 129-18; 132-2, 6; 136-28; 144-7; 146-13; 152-18; 156-5; 161-11; 171-6; 172-16; 185-1; 206-8; 222-3; 225-8; 235-7; 237-8; 243-1; 257-6; 271-16; 277-13; 278-13; 280-4; 289-8; 293-4; 306-12; 330-14; 334-17; 357-16; 358-2; 361-4; 364-4; 365-15; 371-12; 373-13; 378-5; 383-11; ஐங் 196-2; 200-1; 221-2; 233-2; 242-4; 257-3; 275-5; 291-3; 310-4; 318-1; 330-3, 5; 384-3; 389-3; 392-2; 400-4; 420-5; 423-4; 452-4; 490-4; 499-5; கலி 8-9; 10-1; 13-2, 12; 24-7, 12; 25-13, 29; 28-21; 29-8; 31-8; 40-8; 42-32; 46-4; 53-10, 24; 56-15; 57-3; 59-7, 18;

60-15; 69-6; 73-12; 76-19; 84-10; 85-15; 86-29; 88-8; 90-13; 92-36; 95-18, 23; 96-19, 38; 98-3; 99-8; 106-8; 110-9; 112-24; 116-9; 118-11; 124-19; 126-8, 16; 127-12; 135-8, 9, 11; 137-11, 16, 21; 142-12, 52; 144-30, 73; 145-47, 66; 146-5, 9, 55; 148-9, 21; 150-8, 10, 14, 18; குறி 117, 139, 223; குறு 15-4; 34-2, 7; 52-2; 143-1; 211-1; 223-6; 238-2; 261-7; 316-1; 358-2; 366-7; 401-1; சிறு 99; நற் 60-11; 85-1; 106-9; 128-6; 181-13; 192-11; 205-11; 222-4; 239-6; 245-2; 251-3; 279-11; 286-2, 6; 308-2; 319-7; 320-8; 344-4; 358-11; 371-7; பதி 90-36; பரி 3-24, 26; 4-57; 7-43, 48; 8-113; 9-63, 64, 65, 75; 10-16; 11-24, 81; 18-14; பரி-தி 2-14; புற 22-15; 33-2; 34-7; 117-10; 136-15; 138-8; 158-13; 215-4; 221-3; 249-10; 276-4; 356-8; 362-1; 366-15; 390-2; பெ 162; பொ 14, 16; மது 445, 550, 563, 579, 632, 712; முல் 13.

ஆய்ச்சியர் -- கலி 106-32, 40.

ஆய்த்தியர் -- கலி 108-46.

ஆய்த்தியேம் -- கலி 108-9.

ஆய்ந்த -- அக 20-15; 190-16; 197-3; 220-20; கலி 15-25; 96-2; 102-37; 138-3; குறி 21; குறு 245-1; 316-6; திரு 20; நற் 283-4; பதி 69-7; பரி 2-24; புற 166-1.

ஆய்ந்தனர் -- அக 213-11; 349-3.

ஆய்ந்தார் -- கலி 86-20.

ஆய்ந்திசின் -- குறு 262-5.

ஆய்ந்து -- அக 97-9; 171-2; 324-15; 340-3; 344-10; 348-13; கலி 36-7; நற் 11-8; 136-3; பதி 69-8; பரி 10-7; மது 496.

ஆய்பு -- கலி 105-8; குறி 114; பரி 15-4.

ஆய்வுது -- ஐங் 383-6.

ஆய்வந்திலார் -- பரி 9-25.

ஆய -- அக 151-11; ஐங் 362-1; கலி 11-1, 2; 72-15; 101-38; 103-64, 67, 70; 105-52, 66; 107-19; 129-7; 138-28.

ஆயத்தவர் -- கலி 102-7.

ஆயத்தார் -- கலி 76-16; 114-16; 142-6; பரி 16-20.

ஆயத்தாரோடு -- குறு 351-7.

ஆயத்தான் -- புற 386-12.

ஆயத்தில் -- பரி 11-113.

ஆயத்து -- அக 66-24; 96-9; 254-7; 291-3; கலி 15-25; நற் 37-2; பதி 81-26; பரி 11-111; 20-48; புற 176-1; 224-14.

ஆயத்தோர் -- ஐங் 380-5; நற் 12-8.

ஆயத்தோர்க்கு -- ஐங் 384-5; 397-5.

ஆயம் -- அக 11-4; 54-9; 79-6; 117-2; 146-12; 165-7; 220-20; 256-12; 369-5; 385-1; ஐங் 47-4; 83-3; 123-2; கலி 44-15; 122-1; 136-5, 7; குறு 48-3; 144-3; 245-1; 311-7; 367-5; நற் 72-8; 90-7; 115-2; 140-5; 143-3; 271-9; 293-5; 295-3; 300-2; 323-3; பதி 30-19; 48-17; 71-14; புற 229-24; 230-1; 258-3; பொ 123; மது 264, 692.

ஆயமொடு -- அக 7-3; 17-2; 20-8; 49-16; 60-10; 110-6; 153-2; 180-2; 188-10; 190-1; 219-2; 230-6; 250-5; 358-7; ஐங் 64-1; 379-1; கலி 92-16; 113-24; குறு 294-2; 295-2; 396-2; சிறு 176, 220; நற் 68-1; 80-6; 123-5; 127-6; 172-1; 317-9; 331-5; பட் 213; பரி 10-131; 19-105; புற 54-12; 224-2; 238-4; 243-5; பெ 311; மது 101.

ஆயமோடு -- அக 240-9; ஐங் 31-4; கலி 27-19; நற் 23-2; 44-1; பரி 21-68.

ஆயர் -- கலி 101-34, 47; 102-30; 103-33, 37, 47, 71; 104-6, 26, 68, 72; 105-7, 58; 107-19, 24; 108-9, 58; 109-12; 110-1; 111-5, 22; 113-7, 10; 114-20; 115-4; புற 390-1.

ஆயவர் -- அக 129-2.

ஆயனை -- கலி 108-12; 113-9.

ஆயா -- நற் 218-5; பரி 10-44.

ஆயிடை -- அக 7-13; 26-16; 261-11; 362-6; கலி 37-7, 19; குறி 137; குறு 43-3; 111-3; 340-3; நற் 16-2; 67-7; 284-8; 289-6; 359-6; பதி 11-24; 43-8; 51-15; பரி 5-8; 7-67; 11-93; புற 97-17; 139-12; 341-16; 343-14.

ஆயிர -- பதி 63-20; பரி 3-59.

ஆயிரம் -- கலி 105-15; பதி 21-38; பரி 1-1; 3-22, 41; 13-27; பரி-தி 1-79; 2-96; புற 391-21; பொ 247; மது 11.

ஆயிற்று -- குறு 295-6; 325-6; பரி 7-59.

ஆயிற்றெனை -- பரி 7-35.

ஆயின் -- அக 2-13; 5-16; 10-6; 11-7; 14-12; 15-1; 19-7; 21-7; 28-11, 13; 33-13, 17; 38-6; 47-2; 51-10; 54-19; 64-7; 68-11; 75-9; 77-3; 93-7; 98-24; 124-3; 130-2; 131-14; 132-7; 139-16; 146-7; 166-9, 10; 172-15; 173-7; 179-10; 181-2; 191-12; 199-14; 200-12; 204-4; 215-7; 216-7; 218-16; 219-6; 220-11; 230-8; 238-10; 240-12; 243-12; 245-4; 254-11; 263-10; 276-12; 278-6; 280-6; 292-6; 300-10; 312-3; 314-13; 327-4, 7; 328-8; 329-3; 333-17; 334-3; 336-19; 355-9; 358-10; 370-6, 9; 379-5, 18; 380-10; 387-17; 388-21; 392-9, 20; ஐங் 28-1; 36-2; 45-1, 2; 108-3; 170-3; 175-1; 196-2; 209-2; 237-2; 239-5; 241-2; 244-3; 245-3; 247-3; 258-3, 4; 301-3; 302-3; 310-3; 366-3; 470-3; 473-2; 477-4; கலி 2-14, 18, 22; 5-5; 24-13, 14; 27-23, 24; 28-8, 9, 11, 12, 13, 15, 16, 17, 19; 30-8, 12, 16; 34-11, 15, 19; 37-8, 9, 20; 42-6; 46-24; 47-9, 10, 12, 13, 15, 16; 50-10; 58-21; 59-24; 61-21; 62-10, 16; 75-10, 15, 19, 23; 76-5, 21; 81-34; 87-12; 91-23; 93-5; 95-23; 101-37; 107-19, 20, 25, 27; 108-36, 57; 112-22; 113-9; 114-17; 115-17; 117-12, 13; 122-23; 128-7; 133-15; 135-16; 136-11; 137-25, 27; 139-33;

142-37, 39, 41; 143-44; 144-20, 45, 49; 146-34; 147-40, 57, 58; குறி 144; குறு 20-2; 80-4; 91-3; 96-3; 111-3; 124-3; 134-2; 137-2; 148-5; 174-5; 206-3; 225-5; 236-2; 273-4; 290-3; 319-7; 345-3; 348-1; 350-3; 354-3; 362-5; 375-2; 382-5; 384-3; 387-3; 392-3; 400-1; சிறு 145; திரு 64; நற் 19-7; 31-7; 37-7; 60-8; 71-3; 102-6; 125-6; 128-3; 137-3; 154-10; 159-5; 169-1; 176-1; 185-3; 188-7; 191-9; 205-7; 209-8; 213-7; 233-4; 234-5; 255-7; 262-9; 266-6; 276-3; 288-7; 290-4; 315-10; 317-6; 320-2; 322-1; 344-4; 345-9; 350-6; 362-2; 363-3; 369-5; 375-6; 390-7; 393-10; 397-8; 400-5; பதி 21-32; 53-5; 58-5; 59-12; 62-12; 71-26; 75-5; 77-2; 78-3; புற 13-1; 34-17, 20; 35-30, 33; 44-11, 12; 46-8; 48-6; 51-6; 52-7; 53-13; 58-21; 67-7; 69-8, 16; 70-16; 71-5; 72-9; 73-2, 11; 75-3, 7; 95-6, 7; 97-22; 103-5; 121-5; 125-14; 126-6; 132-8; 133-3; 135-17; 139-14; 146-5; 159-24; 160-14; 164-9; 185-4; 191-2; 201-1; 210-3, 6; 227-10; 228-13; 229-15; 230-14; 254-6; 263-2; 278-4; 282-3; 292-5; 293-3; 315-1; 323-5; 343-13; 348-7; 349-4; 359-16; 388-12; பெ 37; பொ 150, 175; மல் 65.

ஆயின்று -- ஐங் 236-1.

ஆயின -- அக 300-17; ஐங் 120-2; 162-4; 166-4; 189-4; 201-2; 322-3, 5; 359-3, 5; 441-1; 495-2; குறு 316-8; நற் 55-12; 352-10; பதி 13-19; 19-19; 23-15; புற 248-2, 5; மது 176.

ஆயினம் -- குறு 164-6; நற் 159-9.

ஆயினர் -- அக 44-2; புற 240-14.

ஆயினள் -- அக 35-11; 300-10; ஐங் 72-5; 405-2; குறு 98-1; 110-8; நற் 102-9; புற 348-7; 349-7.

ஆயினன் -- புற 210-9; 221-13; 252-5; 254-5; 276-6.

ஆயினும் -- அக 13-12; 27-11; 28-2; 29-2; 33-18; 35-11; 37-1; 40-9; 52-13; 69-12; 90-12; 91-8; 106-7; 109-11; 112-11; 113-12; 115-2; 122-2; 127-17; 137-4; 152-19, 24; 153-3; 155-5; 177-12; 183-4; 195-7; 197-8; 200-4; 203-1; 205-7; 209-10; 211-8; 213-11; 223-9; 227-12; 228-7; 229-9; 231-9; 233-12; 244-7; 253-20; 264-11; 286-8; 295-17; 299-3; 313-9; 333-7, 13, 18; 335-2; 338-10; 345-11; 347-8; 353-6; 356-17; 357-10; 375-4; 378-19; 379-8; 387-18; 393-20; ஐங் 15-4; 39-4; 54-2; 63-3; 79-3; 83-1; 114-2; 167-4; 177-1; 256-4; 276-4; 298-3; 308-2; 328-2; 330-2; 358-1; 360-2; 472-3; ஐங்-தி 506-3; 507-3; கலி 4-4; 10-11; 18-10; 140-17; 147-28; 149-7, 11; குறி 23; குறு 11-7; 42-1; 49-3; 60-5; 61-2, 4; 110-1; 115-2; 199-1; 228-5; 237-2; 253-2; 259-5; 266-1; 267-2; 284-4; 301-6; 318-4; 341-4; 367-1; 395-5; சிறு 203, 204; திரு 250; நற் 14-2, 6; 16-3; 34-10; 38-4; 52-10; 54-2; 64-1; 66-6; 85-3; 115-8; 119-4; 130-6; 140-8; 142-9; 156-8; 164-4; 189-2; 208-10; 216-1, 4, 10; 217-6; 219-3; 235-5; 240-5; 246-6; 247-6; 263-4; 289-2; 302-3; 327-4; 329-8; 351-2; 353-8; 355-9; 357-2; 358-4; 365-6; 380-8; 382-6; பதி 17-2; 18-11; 20-21, 22, 25; 32-16; 44-3, 11; 55-10; 63-6; 84-10; 86-9; பதி-தி 4-1; பரி 4-4; 17-25; புற 18-25; 26-18; 27-15; 34-5; 36-1; 55-9; 57-1; 58-6; 73-4; 80-5; 86-3; 88-1; 92-2; 96-6; 101-6; 103-11; 105-4; 106-2; 109-11, 12; 110-2; 126-5; 141-13; 154-9; 161-23; 178-4; 182-2; 184-3; 188-2; 195-6; 197-13; 200-10; 204-8; 205-1; 208-8; 209-13; 211-13; 214-11; 216-3; 218-3; 226-1, 2; 236-9; 245-1; 247-9; 257-11; 260-9, 10; 266-2; 289-1; 319-8; 328-6; 329-5; 331-3, 7; 333-6; 337-2; 345-18; 347-10; 367-2, 3; 373-32; 380-15; 381-19; 384-8; 389-3; 393-22; மல் 78, 86, 273.

ஆயினெம் -- அக 262-13.

ஆயினேம் -- புற 141-9.

ஆயினை -- அக 396-10; கலி 3-7, 11, 15, 19; 82-3; பதி 52-26; புற 125-18; 265-5.

ஆயும் -- கலி 92-16; புற 289-3; மது 515.

ஆயுள் -- அக 184-4; புற 18-6; 43-21.

ஆயை -- புற 133-7.

ஆர் -- அக 3-18; 9-6; 14-5, 19; 15-13; 17-9, 12; 21-22; 39-15; 40-3; 45-4; 54-3; 71-11; 82-16; 83-2; 84-13, 14; 87-16; 98-10; 100-4; 108-9; 118-9; 139-5; 150-14; 153-11; 155-14; 176-14; 180-6; 183-3; 184-10; 187-17; 201-8; 202-15; 205-23; 207-8; 214-14; 223-16; 228-9; 231-15; 232-11; 240-7; 244-12; 246-5, 6, 9; 253-10; 256-19; 257-3; 269-10; 272-4, 7; 277-9; 295-16; 298-11; 300-4; 314-7; 319-10; 322-11; 337-18; 341-4; 346-5, 14; 366-3; 371-14; 388-16; 389-2; ஐங் 9-4; 44-4; 46-1; 50-4; 71-1; 72-4; 82-4; 152-5; 232-1; 256-4; 282-4; 311-2; 327-4; 382-5; 384-4; 402-4; 406-3, 4; 411-1; 416-1; 417-3, 4; 428-2; 436-3; 438-3; 455-2; 459-3; 468-3; கலி 2-8; 4-6; 6-2; 12-3; 15-9; 16-6, 10, 14; 20-21; 29-18; 38-10; 40-4; 44-20; 46-14; 49-13, 17, 21; 58-6; 60-17; 75-1, 3; 84-2; 85-14; 89-6; 90-8, 11, 12; 92-34, 37, 38; 101-30; 103-44; 105-5; 109-3; 120-15; 121-12; 139-26; 140-34; 143-11; 145-46; 147-30; குறி 36, 99; குறு 3-2; 52-1; 70-2; 128-3; 131-3; 141-7; 153-4; 155-1; 158-4; 163-3; 186-1; 216-3; 219-2; 223-1; 247-3, 6; 275-4; 281-4; 282-7; 321-2, 4; 329-2; 331-1; 353-1; 356-1; 369-2; 385-1; 396-7; சிறு 65, 69; நற் 24-5; 27-8; 31-5; 37-10; 38-4; 43-6; 53-5; 54-6; 59-10; 60-11; 85-6; 100-11; 102-2; 104-7; 108-1; 114-9; 117-11; 119-4; 123-2; 131-6; 139-6; 151-6; 154-11; 156-1; 168-8; 172-10; 174-4; 190-2; 216-7; 228-4; 265-6; 269-2; 285-1; 288-8; 293-2; 304-5, 7; 305-10; 311-7; 319-5; 323-5; 332-9; 334-6; 344-2; 356-9; 364-3; 378-9; 382-6; 393-3; நெ 21; பட் 264; பதி 20-19; 21-16; 24-4; 29-13; 33-11;

39-7; 43-18; 55-11; 59-19; 62-4; 66-9; 71-13; 81-24; 82-2; 84-8; 88-18; 90-50; பதி-தி 2-13; பரி 2-29; 3-70; 5-25; 8-40; 10-17, 89; 12-72; 14-8; 16-44; 17-11, 12, 13; 18-30; 19-18; 21-46; 22-11, 23; பரி-தி 1-1, 2; 12-4; புற 6-14; 14-17; 24-20; 39-12; 43-13; 45-3, 4; 56-22; 65-3; 71-4; 81-3; 82-6; 91-3; 99-6; 160-13; 172-9; 174-18; 192-9; 195-9; 203-10; 205-10; 212-10; 216-5; 229-2; 230-14; 238-15; 253-2; 254-8; 271-2; 274-1; 283-10; 288-5; 298-4; 308-7; 321-6; 337-10; 338-6; 339-12; 341-13; 343-17; 354-5; 361-2; 367-1; 370-4; 371-9; 383-18; 392-6; பெ 175, 184, 314; பொ 148; மது 195, 260, 367, 393, 475, 596; மல் 152, 356, 368, 382; முல் 96.

ஆர்க்க -- குறு 17-3.

ஆர்க்காட்டு -- நற் 227-6.

ஆர்க்காடு -- குறு 258-7; நற் 190-6.

ஆர்க்கும் -- அக 40-5; 78-3; 104-2; 145-2; 153-16; 168-8; 245-16; 262-14; 295-16; 302-6; 303-18; கலி 26-3, 13; 28-16; 30-3, 12; 32-9; 77-17; 90-13; 98-24; 105-74; 123-2; குறு 39-2; நற் 108-5; 147-6; 173-8; 205-1; 213-1; 288-1; 365-7; 394-4; 399-1; பதி 0-6; பரி 7-62; 10-125; 16-48, 49; புற 22-6; 93-12; 168-1; 338-3; 371-12.

ஆர்க -- ஐங் 4-2; புற 237-8.

ஆர்கலி -- அக 273-3; குறு 257-4; நெ 3.

ஆர்கலியினன் -- புற 337-1.

ஆர்குவிர் -- பெ 362.

ஆர்குவை -- புற 230-16.

ஆர்கை -- அக 15-4; 400-7; கலி 75-5; நற் 127-4; 159-7; 267-10; பதி 62-16.

ஆர்கைய -- பதி 29-5.

ஆர்கையர் -- அக 184-14; பதி 27-5; புற 391-6.

ஆர்கையை -- நற் 70-5.

ஆர்த்த -- அக 4-12; பதி 12-24; புற 334-6.

ஆர்த்தன்று -- மது 428.

ஆர்த்தன்ன -- அக 4-9; 355-5; ஐங் 185-4; திரு 212.

ஆர்த்தி -- பொ 174.

ஆர்த்திய -- குறு 293-1.

ஆர்த்து -- அக 138-8; 291-14; கலி 53-6; 102-17; பரி 15-21; 18-38; பரி-தி 1-16; புற 35-24; பெ 419.

ஆர்த்தும் -- திரு 270; பரி 20-57, 58; புற 22-27.

ஆர்த்துவம் -- அக 340-15.

ஆர்த்துவான் -- கலி 101-26.

ஆர்த்தென -- மல் 386.

ஆர்த்தொறும் -- அக 12-6.

ஆர்தருபு -- பரி 2-10.

ஆர்ந்த -- கலி 60-4, 5; 86-8; குறு 13-5; 259-2; நற் 183-9; 395-7; பரி 4-34; புற 34-14.

ஆர்ந்தவர் -- நற் 156-8.

ஆர்ந்தவள் -- பரி 7-64.

ஆர்ந்தன -- ஐங் 208-5; நற் 43-4.

ஆர்ந்திட்ட -- புற 320-13.

ஆர்ந்து -- ஐங் 416-2; பரி-தி 5-1; புற 318-7; பெ 251.

ஆர்ந்தோர் -- குறு 354-2.

ஆர்ந -- பதி 13-6.

ஆர்ப்ப -- அக 41-3; 88-11; 102-10; 122-19; 164-5; 202-2; 204-7; 228-1; 269-12; 274-4; 331-11; 350-12; ஐங் 123-2; 476-1; கலி 33-5; 34-6; 35-2; 36-3; 57-3; 58-5; 59-7; 69-8; 74-13; 80-10; 83-16; 86-9; 92-40, 53; 96-17; 101-10; 104-29, 54; 118-11, 17; 127-3; 131-9; 139-9; 147-4; குறி 111; குறு 15-1; 155-5; 254-1; 336-3; 346-2; 369-2; நற் 7-2, 4; 81-4; 130-2; 202-2; 250-2; 344-7; 396-2; பதி 21-11; 67-6; 82-8; 89-3; பதி-தி 2-10; பரி 7-2, 79; 8-23; 10-89; 18-45, 46, 47; 20-2; 21-18; பரி-தி 1-11, 50, 52; புற 115-1; 269-11; 397-5; 399-25; மது 185, 380, 684, 756; மல் 333; முல் 8, 92.

ஆர்ப்புது -- கலி 33-14; நற் 214-12.

ஆர்ப்பவர் -- கலி 52-14.

ஆர்ப்பார் -- பரி-தி 2-21.

ஆர்ப்பின் -- ஐங் 251-1; கலி 15-4; நற் 167-2; புற 322-4; 334-3.

ஆர்ப்பினும் -- அக 36-23; 45-12; 116-19; 209-6; 226-17; 246-14; 253-7; 256-21; குறு 328-8; 393-6.

ஆர்ப்பு -- அக 149-11; கலி 81-6; குறு 34-5; பதி 21-18; 34-10; 41-22; 43-9; 84-15; பரி 8-30; புற 77-11; 81-1; 241-5; மது 182, 260, 619.

ஆர்ப்பொடு -- பதி 44-1; 90-43.

ஆர்ட்தம் -- குறு 83-1; 389-2.

ஆர்பு -- கலி 105-29.

ஆர்வ -- அக 35-12; 136-23; 396-9; சிறு 99; நற் 9-1; 146-7; 171-10.

ஆர்வம் -- அக 94-13; நற் 94-8; பரி 1-36; மது 489.

ஆர்வமுற்று -- புற 158-13.

ஆர்வமொடு -- புற 377-28; மல் 184.

ஆர்வலர் -- குறு 207-7; திரு 93, 221; பரி 4-2, 70; புற 12-5; 390-5.

ஆர்வலர்க்கு -- பரி 1-41.

ஆர்வுற்ற -- கலி 46-21; 145-62.

ஆர்வுற்றார் -- கலி 42-13.

ஆர்வுற்று -- அக 276-12; கலி 104-75; புற 158-22.

ஆர -- அக 93-1; 102-10; 152-12; 157-3; 161-3; 335-6; 361-10; 383-13; ஐங் 165-2; 391-2; கலி 31-14, 18; 32-17; 52-15; 80-3; 86-5; 94-41; 109-1; குறு 187-2; 231-2; 277-3; 321-1; திரு 297; நற் 5-1; 64-6; 92-7; 265-5; நெ 66; பதி 11-15; 30-39; 35-5; 37-3, 4; 43-19, 20; 67-9; பரி 20-76; பரி-தி 2-19; புற 69-18; 117-5; 136-17; 215-5; 261-9; 320-12; 398-25; பெ 219; பொ 88; மது 82.

ஆரத்தாள் -- பரி 20-64.

ஆரத்து -- அக 335-18; நற் 292-1; பரி 9-27, 28; புற 365-4; பெ 46.

ஆரம் -- அக 13-1, 4, 5; 22-12; 75-12; 93-4; 100-1; 120-1; 191-5; 206-9; 218-14; 228-2; 288-2; 362-12; 388-3; ஐங் 254-1; கலி 4-9; 79-12; 135-18; குறி 93; குறு 161-6; 198-7; 286-3; 376-2; சிறு 2, 116, 253; திரு 104; நற் 5-4; 168-10; 259-6; 344-6; நெ 136; பட் 188; பரி 9-29; 11-26; 12-5, 55; 16-36; 18-53; 21-61; புற 19-18; 59-1; 108-2; 150-20; 152-10; 256-2; 344-8; 362-2; 368-18; 372-13; பொ 238; மது 681, 715, 716; மல் 520.

ஆரமொடு -- கலி 28-5; நற் 314-4; பரி 13-11; புற 198-2; 398-27; மது 439.

ஆரமோடு -- பரி 20-33.

ஆரல் -- அக 246-2; கலி 64-4; 75-5; குறு 25-4; 114-4; பதி 13-1; பரி 9-7; புற 18-9; 212-4; 249-1; 320-12; 342-9.

ஆரா -- அக 75-13; 206-10; 273-14; 322-3; கலி 40-32; 45-10; 71-25; 73-19; 90-10; 91-13; 93-27; 109-4; 142-1; பரி 5-55; 8-40; புற 212-3; 360-1; 361-2; பெ 417..

ஆராதனை -- பரி 6-11.

ஆராது -- கலி 146-4, 38; குறு 211-6.

ஆராய்ந்து -- கலி 84-17.

ஆரி -- மல் 161.

ஆரிய -- அக 386-5.

ஆரியர் -- அக 276-9; 336-22; 396-16; 398-18; குறு 7-3; நற் 170-6; பதி 11-23.

ஆரின் -- அக 104-12.

ஆருந்து -- புற 395-8.

ஆரும் -- அக 46-6; 111-12; ஐங் 5-4; 95-2; 164-2; 167-2; 168-4; 188-1; 217-2; 273-2; குறு 166-2; 174-7; 181-5; 235-4; நற் 116-5; 119-5; 192-4; 290-3; 355-5; பரி 11-54; புற 376-5.

ஆருற்று -- அக 1-17.

ஆரை -- அக 301-7; புற 60-8; பெ 50.

ஆல் -- அக 0-16; 10-7; 39-13, 25; 64-1; 65-9, 20; 68-10; 73-17; 83-12; 85-15; 104-14; 108-2; 116-12; 122-23; 125-22; 147-10; 148-11; 160-15, 18; 169-14; 170-8; 180-1; 183-10; 184-4; 194-16; 210-14; 224-18; 232-15; 243-15; 255-9; 256-13; 257-12; 264-10; 266-15; 312-14; 314-18; 318-13; 334-9; 339-5; 341-1; 352-17; 355-14; 356-11; 391-8; ஐங் 58-4; 75-2; 248-4; 294-3; 309-2; 402-4; 411-2; 413-3; 415-4; 417-1; 453-3, 5; 474-5; 477-5; கலி 10-24; 26-8; 39-24; 41-40; 48-11, 15, 19; 57-11, 19; 70-8, 12, 16; 79-8; 81-9; 83-14, 20, 30; 92-9; 94-25, 31; 100-21; 106-28; 117-13; 120-25; 130-21; 134-27; 145-3, 30; 149-5, 9; குறி 24, 251, 261; குறு 0-6; 29-5; 73-1, 5; 92-5; 113-4; 120-2; 129-6; 131-6; 157-4; 186-4; 196-6; 223-3, 7; 225-7; 254-7; 256-8; 258-2; 262-5; 301-8; 327-4, 7; 329-7; 361-2; 382-4; சிறு 97; திரு 256; நற் 7-6; 11-9; 39-11; 42-1; 43-12; 55-12; 64-9; 72-5; 102-4; 113-4; 115-7; 128-5; 144-5; 147-12; 149-9; 155-10; 157-7; 185-12; 223-4; 285-9; 316-10; 320-7; 378-8; 381-10; 382-7; 395-3, 10; நெ 72; பதி 32-17; 33-1; 35-2; 51-37; பரி 3-14; 5-43; 7-49; 11-13; 12-75; 16-31; 18-7, 31; புற 7-10; 8-10; 41-16; 53-15; 60-12; 62-13, 19; 75-10; 92-3; 96-3; 111-4; 169-6, 7; 198-9; 213-22; 229-12; 241-5; 250-6; 261-10. 19; 296-5; 300-6; 337-19; 343-3; 365-11; 395-12, 40.

ஆல -- அக 304-12; 392-17; ஐங் 291-1; 292-1; 413-2; 492-1; கலி 27-13; 36-8; நற் 76-3; புற 116-10; பொ 190.

ஆலங்கானத்து -- அக 36-14; 175-11; 209-6; நற் 387-7; புற 23-16; மது 127.

ஆலத்து -- அக 251-8; 287-7; 319-2; 385-9; குறு 15-2; நற் 343-4; புற 58-2; 199-1; 254-7; மல் 268.

ஆலம் -- அக 70-16; ஐங் 303-1; கலி 101-13; பரி 4-67.

ஆலமுற்றம் -- அக 181-17.

ஆலல் -- குறு 251-3.

ஆலி -- அக 9-7; 95-7; 108-4; 125-4; 282-7; 308-3; 323-12; 335-21; 378-8; ஐங் 437-2; கலி 145-9.

ஆலியின் -- அக 101-16; 211-5; 309-8; 314-2; ஐங் 213-3.

ஆலியொடு -- அக 304-3; 334-8; பதி 50-2.

ஆலின -- குறு 251-3; முல் 89.

ஆலும் -- அக 145-15; ஐங் 85-2; 250-2; 298-1; 342-2; 371-1; கலி 27-9; 28-8; 30-8; 33-25; 36-2; நற் 9-10; 118-4; 248-7; 288-3; 357-6; 378-4; பதி 27-8; 90-42; புற 128-4; 178-2; பெ 330, 495.

ஆலை -- பட் 9; புற 220-3; பெ 261; மல் 340.

ஆலைக்கு -- மல் 119.

ஆவண -- அக 77-8; 122-3.

ஆவணத்து -- அக 227-21; பட் 158.

ஆவணம் -- நெ 44; பதி 68-10.

ஆவது -- அக 239-1; 272-16; 276-6; 348-1; ஐங் 23-4; 26-4; 228-4; கலி 14-15; 50-20; 112-22; 119-15; 137-26; குறு 276-6; நற் 187-7; 239-12; 296-1; பரி 8-60; புற 63-11; 217-13; 345-19; 347-9; 350-3; 351-8.

ஆவம் -- புற 14-8; 323-5.

ஆவி -- அக 1-3; 61-15; 327-9; பரி 10-72, 123; 17-30; பெ 469.

ஆவித்தன்ன -- அக 301-6; நற் 345-4.

ஆவியர் -- சிறு 86; பரி-தி 2-12; புற 147-9.

ஆவியின் -- அக 71-14; கலி 36-26.

ஆவிரம் -- கலி 140-7.

ஆவிரை -- அக 301-14; கலி 138-9, 18; 139-8; குறி 71; குறு 173-1.

ஆவின் -- நற் 109-8.

ஆவினன்குடி -- திரு 176.

ஆவுதி -- பட் 55, 200; பதி 21-7, 13; புற 15-19; 99-1; மது 494.

ஆழ் -- அக 88-15; 339-2; கலி 147-68; குறு 240-6; சிறு 182, 252; திரு 78; நற் 256-9; புற 55-21; 167-3; பெ 79, 169, 471; மது 592.

ஆழ்க -- புற 132-2.

ஆழ்ச்சி -- புற 60-8; 90-7.

ஆழ்ந்த -- மது 273, 351.

ஆழ்ந்தன்று -- நற் 198-4.

ஆழ்ந்து -- கலி 98-36; 134-12, 16, 20.

ஆழ்பவன் -- கலி 134-24.

ஆழ -- நற் 372-4.

ஆழல் -- அக 61-5; 69-4; 85-5; 97-15; 209-7; 223-3; 253-9; நற் 197-5; 309-4; 391-1; புற 152-5.

ஆழல -- அக 375-18.

ஆழி -- அக 54-5; 80-9; 160-12; 224-14; 229-2; 234-6; 254-13; 334-14; 339-2; 351-10; கலி 134-3; குறு 205-4; 372-4; நற் 11-7; 78-8; 338-2; பட் 119; பரி 3-23; 7-46; 9-55; புற 99-3; 330-4.

ஆழிமுதல்வ -- பரி 2-19.

ஆழியான் -- பரி-தி 1-69.

ஆழியின் -- பதி 77-5; புற 338-11.

ஆழும் -- புற 367-11.

ஆள் -- அக 45-5; 51-1; 67-14; 78-20; 93-19; 145-6; 187-11; 215-11; 247-8; 248-5; 255-7; 263-7; 325-19; 365-4; 395-12; ஐங் 314-3; 329-1; குறு 136-4; 350-5; நற் 126-4; 174-2; 322-6; 346-5; 353-1; பதி 50-14; பரி 3-85; புற 23-22; 47-10; 74-2; 238-9; 337-2; 368-13; 370-17; 371-16; 373-25; மது 690.

ஆள்தல் -- பதி 75-14.

ஆள்பவர் -- கலி 5-12; 132-4.

ஆள்பவன் -- கலி 143-35.

ஆள்வல் -- கலி 84-26.

ஆள்வினை -- அக 75-1; 77-1; 277-3; 279-8; 343-15; 353-1; கலி 16-22; குறு 267-6; நற் 52-6; 148-3; 262-8; புற 196-3.

ஆள்வினைக்கு -- அக 93-3; 339-6; 379-4; கலி 5-7; நற் 69-10; 103-10; 205-7; புற 366-10.

ஆள -- கலி 108-30; திரு 270.

ஆளி -- அக 78-1; 252-2; 381-1; நற் 205-2; பரி 8-64; புற 207-8; பொ 139.

ஆளிய -- கலி 118-7.

ஆளியும் -- குறி 252.

ஆளும் -- அக 109-14; கலி 68-1; 103-78; பதி 65-9; புற 18-25; 58-12; 322-9.

ஆற்ற -- அக 1-15; 102-4; 136-22; ஐங் 451-4; கலி 66-4; குறி 23; குறு 121-3; பதி 23-13; பரி 12-13; பரி-தி 2-95; புற 62-17; மல் 254.

ஆற்றல் -- கலி 17-9; 91-18; குறு 38-6; பதி 34-11; பரி 3-40; 4-53; புற 22-33; 66-4; 73-5; 99-10; 135-21; 225-6; 227-7; 229-25; 397-26; மது 58; மல் 73.

ஆற்றலம் -- ஐங் 227-3.

ஆற்றலர் -- கலி 28-23; குறு 305-4; நற் 69-12.

ஆற்றலின் -- பதி 28-6.

ஆற்றலென் -- குறி 29; நற் 82-5.

ஆற்றலை -- குறு 377-3; பதி 14-10; புற 33-9; 38-9; 42-5.

ஆற்றலொடு -- அக 342-8; புற 17-32.

ஆற்றா -- அக 39-15; 104-5; ஐங் 486-3; கலி 43-26; 90-29; 132-18; நற் 84-11; புற 57-11; 302-11; 330-6.

ஆற்றாதவர் -- கலி 88-4.

ஆற்றாது -- கலி 61-11; நற் 106-3; புற 358-4.

ஆற்றாதேம் -- ஐங் 111-5.

ஆற்றாதோரினும் -- புற 203-7.

ஆற்றாம் -- குறு 268-1; 302-2.

ஆற்றாமை -- புற 28-17.

ஆற்றாமையின் -- அக 392-24.

ஆற்றாய் -- அக 123-5; 181-1; 365-10; 370-8; நற் 148-2.

ஆற்றார் -- அக 151-3; கலி 43-18; புற 26-18; 93-3.

ஆற்றால் -- பரி 16-24.

ஆற்றாள் -- கலி 92-45; 126-14; 127-16; நற் 106-6.

ஆற்றான் -- கலி 37-8; பரி 7-20.

ஆற்றி -- அக 136-17; 142-8; 203-16; கலி 34-4; 118-4; 148-1; நற் 69-1; 89-1; பதி 84-21; 90-9; பரி 15-6; 19-10; புற 17-6; 360-7; 381-4; பெ 276, 450.

ஆற்றிசின் -- பரி 8-79.

ஆற்றிய -- அக 35-18; புற 201-14.

ஆற்றியார் -- கலி 30-1.

ஆற்றின் -- கலி 91-17; 105-1; 118-2; குறி 23; குறு 58-2; 115-1; மது 500; மல் 67.

ஆற்றீர் -- புற 195-6.

ஆற்று -- அக 45-4; 228-9; கலி 3-8, 12, 16; 6-9; 12-3; 144-66; குறு 24-3; 263-2; 283-6; 350-4; நற் 329-2; பதி 43-15; பரி 8-89; 11-13, 50; 22-27; புற 195-9; 219-1; பொ 59.

ஆற்றுக -- ஐங் 12-3.

ஆற்றுகிற்பார் -- கலி 108-18.

ஆற்றுகேன் -- கலி 140-14.

ஆற்றுதல் -- கலி 133-6; குறு 368-3.

ஆற்றுதிர் -- புற 58-20.

ஆற்றுப்படுத்த -- அக 22-11; 71-9; 365-2; கலி 5-10; 85-16; குறு 241-3; திரு 244; பரி 4-2; 5-10; முல் 81.

ஆற்றுப்படுப்ப -- சிறு 39.

ஆற்றுப -- அக 279-3.

ஆற்றும் -- கலி 7-20; 11-13; 34-5; 120-23; பரி 20-8, 9, 10; 22-26; புற 28-16; 29-21; மது 165.

ஆற்றுவள் -- கலி 28-10.

ஆற்றுவேன் -- கலி 141-9.

ஆற்றுவோர் -- அக 377-15.

ஆற்றுவோர்க்கு -- அக 215-17.

ஆற்றுற -- அக 33-19; ஐங் 59-1.

ஆற்றேம் -- கலி 90-28.

ஆற்றேன் -- அக 252-8; 370-16; கலி 94-20; 146-47; நற் 124-3; 162-4.

ஆறா -- கலி 97 24; பரி 8-78.

ஆறி -- கலி 39 23.

ஆறிய -- அக 95-14; பதி 16-10; 90-49.

ஆறினில் -- திரு 180.

ஆறு -- அக 15-19; 32-17; 59-18; 65-17; 67-18; 71-6; 72-7; 73-9; 95-8; 119-5, 20; 121-12; 137-1; 148-14; 175-4; 182-11; 222-15; 239-7; 247-10; 249-17; 257-4; 263-6; 277-11; 283-8; 288-10; 295-12; 297-10; 307-15; 313-3; 343-8; 362-6; 363-11; 384-4; 389-18; 393-3; ஐங் 311-2; 314-5; 322-5; 331-5; 335-5; 359-5; 380-3; 385-4; 431-1; 432-1; 433-1; 434-1; 435-1; 436-1; 437-1; 438-1; 439-1; 440-1; 483-1; கலி 1-1; 2-8; 5-3; 9-24; 10-5; 20-12; 21-3; 26-20; 60-24, 27; 61-28; 75-20; 89-6; 95-3; 102-14; 107-18; 111-20; 113-3; 138-7; 139-7; 145-54; 147-1; 150-12; குறு 12-4; 37-4; 39-4; 140-2; 213-7; 253-7; 255-8; 265-8; 269-1; 275-7; 283-8; 297-3; 331-2; 343-7; 350-6; 400-1; திரு 123, 186, 249, 255; நற் 2-3; 9-12; 75-10; 122-11; 154-11; 158-9; 186-10; 192-12; 235-10; 244-7; 255-11; 318-7; 323-11; 369-11; நெ 30; பதி 13-22; 24-7; 53-14; 59-16; 60-7; 77-2; பரி 3-43, 79; 5-68; 6-42; 7-40; 8-98; 11-110; 14-21; 17-27, 32; 19-37; 21-67; பரி-தி 2-61, 63, 87; புற 9-6; 109-14; 161-9; 166-4; 174-21; 183-7; 185-3; 263-4; பெ 365; பொ 21, 93; மல் 195, 284.

ஆறுகம் -- ஐங் 396-3.

ஆறும் -- நற் 126-6.

ஆன் -- அக 14-9; 107-8; 159-7; 165-5; 168-4, 5; 264-5; 317-14; 338-18; 393-17; 394-6; 399-11; ஐங் 87-1; 304-2; 476-3; கலி 26-5; 85-11; 101-43; 103-5; 113-29; குறி 217; குறு 27-2; 80-6; 86-5; 132-4; 190-7; 224-4; 275-4; 279-1; 295-4; 358-6; நற் 37-2; 69-7; 171-5; 240-8; 291-9; பதி 21-20; 71-17; 89-5; புற 9-1; 34-1; 138-1; 152-27; 259-6; 260-18; 265-4; 269-10; 386-6; பெ 165; மல் 409.

ஆன்பொருநை -- அக 93-23; புற 36-5.

ஆன்ற -- அக 28-4; 33-9; 91-3; 185-10; 198-12; 241-8; கலி 126-8; நற் 137-5; பதி 57-12; புற 26-12; மது 306.

ஆன்றல் -- அக 168-3.

ஆன்றவர் -- கலி 32-8; பரி 19-3; புற 213-23.

ஆன்றன்று -- அக 350-5.

ஆன்றனை -- அக 325-14.

ஆன்றிகம் -- அக 74-12; 301-3.

ஆன்றிசின் -- அக 69-4; 237-8; 267-4; ஐங் 430-4; குறி 34; நற் 128-6; 286-6; 332-5; புற 151-7.

ஆன்று -- அக 98-25; 158-2; 183-5; கலி 121-4; குறு 155-3; 356-1; நற் 120-10; 234-5; பதி 32-6; 37-5; புற 113-2; 124-4; 143-2; 156-4; 191-6; 369-22; 399-30; மது 481, 629.

ஆன்றோர் -- அக 123-2; 213-17; கலி 92-6; 139-34; நற் 233-8; பதி 73-6.

ஆன்றோர்க்கு -- குறு 184-1.

ஆன்றோள் -- பதி 55-1.

ஆனது -- கலி 147-3.

ஆனா -- அக 29-14; 72-21; 75-21; 77-16; 255-15; 258-15; 262-13; 297-2; 338-20; ஐங் 151-4; 232-4; கலி 15-20; 25-14; 27-12; 28-8; 30-2, 11, 18; 34-19; 35-9; 52-17; 53-21; 83-23; 87-15; 92-67; 96-2; 131-18; 145-44; குறி 26; குறு 97-2; 145-3; 256-7; 259-3; 365-2; சிறு 245; நற் 36-8; 91-8; 107-9; 109-4; 133-1; 163-2; 185-1; 218-9; 313-10; 338-12; 381-5; பட் 262; பதி 32-6; 47-8; 64-11; பரி 5-34; 22-3; பரி-தி 1-3; புற 10-7; 22-18; 42-1; 70-5; 81-2; 89-4; 100-11; 113-2; 120-19; 141-5; 153-4; 199-3; 249-13; 337-5; 353-6; 354-1; 364-12; 371-24; 372-7; 388-12; பெ 479; மது 211, 212, 213, 214.

ஆனாது -- அக 3-10; 12-6; 57-19; 71-12; 76-5; 120-8; 146-7; 162-15; 195-17; 210-10; 212-21; 214-4; 289-6; 294-15; 350-2; 355-9; ஐங் 102-2; 133-1; 199-2; 209-5; 258-5; 418-1; 486-1; கலி 3-20; 23-15; 87-11; 92-64; 98-20; 118-5; 121-10; 139-26; 143-6; குறு 153-5; 262-2; 380-3; சிறு 230; திரு 277; நற் 31-7; 51-5, 7; 72-8; 207-4; 379-10; 382-3; பதி 21-11: பரி 17-40; 22-9; புற 6-7; 17-37; 54-7; 129-7; 192-7; 254-10; 332-10; 348-7; மல் 97.

ஆனாய் -- அக 375-2; நற் 193-3.

ஆனார் -- பதி 47-2; புற 337-16.

ஆனால் -- கலி 108-9; 139-3

ஆனாள் -- நற் 147-5; புற 144-6; 160-25.

ஆனான் -- பதி 47-1; புற 139-11; 227-6; 310-4.

ஆனிலை -- புற 6-7.

ஆனின் -- புற 5-2.

ஆனீர் -- குறு 178-4.

ஆனேறு -- குறு 74-4.

ஆனொடு -- பட் 201.

இ

இ -- அக 7-13, 16; 8-17; 20-11; 56-14; 66-9, 20; 70-17; 75-16; 95-11; 98-24; 110-12; 122-1; 132-3; 179-12; 180-15; 203-7; 226-12; 230-9; 249-2; 268-9; 286-17; 294-14; 314-13; 323-1; 353-6; 362-10; 370-16; 388-20; ஐங் 62-3; 110-3; 131-2; 132-2; 138-1; 154-4; 181-5; 186-3; 327-5; 409-4; கலி 8-19; 9-5; 22-3; 23-5; 25-28, 29; 31-12, 16; 33-21; 52-18; 58-20, 22; 60-18; 65-18; 66-20; 67-9, 13, 17; 72-26; 76-3, 21; 83-19; 86-26; 89-12; 93-12; 95-2; 97-5; 103-79; 104-22, 80; 105-65; 106-41; 124-9, 13; 127-14; 130-8, 11, 14; 134-9; 139-3, 19, 25, 31; 140-16, 20, 23, 24, 27, 28; 142-48, 54, 56; 143-27, 48, 53; 144-63; 147-39, 45; குறு 12-6; 14-4; 32-2; 34-3; 44-4; 45-5; 55-5; 58-6; 89-3, 6; 140-5; 144-4; 145-1; 159-7; 173-6; 174-5; 199-6; 214-7; 247-3; 273-7; 276-8; 284-8; 289-8; 295-6; 310-5; 318-5; 320-7; 351-8; 366-7; 372-7; 385-7; சிறு 129; நற் 15-10; 36-9; 46-2; 90-12; 93-4; 102-7; 109-3, 10; 112-9; 130-9; 149-10; 173-5; 180-9; 191-7; 203-11; 208-12; 214-12; 220-7; 223-9; 226-9; 239-11; 240-1; 244-6; 256-5; 277-1; 288-9; 328-11; 348-9; 366-12; 367-12; பதி 14-19, 22; 15-24; 17-9; 22-3; 37-13; 69-12; பரி 2-26; 4-23, 33; 5-17, 35, 68; 6-50, 93, 94; 9-24, 26; 10-70; 11-13, 122, 138; 12-56, 102; 15-26; 16-39, 49; 18-6; 19-103; 20-41, 59; பரி-தி 2-32, 38, 58, 82, 87; புற 29-24; 32-10; 34-19; 35-29; 43-19; 45-9; 47-6; 53-9; 58-22; 73-4; 74-7; 76-2; 83-6; 95-1; 112-3; 131-4; 132-9; 164-9; 167-11; 171-14; 182-1; 194-6; 201-17; 206-4; 208-6; 210-11; 213-3; 217-12; 224-11; 239-21; 263-4; 269-12; 307-11; 316-6; 332-1; 335-3, 6, 8; 336-7, 12; 341-19; 345-20; 351-12; 356-4; 357-9; 358-1; 360-8; 363-1; 380-14; 382-17; மல் 345.

இஃது -- அக 26-19; 301-8; கலி 60-9; 61-1; 62-1; 63-14; 64-8, 13; 84-18, 28, 30, 33; 88-10; 103-32, 36, 46; 104-42; 105-57; 107-1; 117-6; 138-10; 141-15; 143-8; 144-2, 60; 146-22; குறு 158-6; 160-6; 265-8; 295-3; நற் 128-11; 273-1; 332-1; புற 85-1, 2; 145-8; 349-4.

இகணை -- அக 131-1.

இகத்தந்தாய் -- கலி 57-7.

இகத்தர -- கலி 59-9.

இகந்த -- பரி 13-24.

இகந்தவை -- கலி 99-18.

இகந்தன்று -- குறி 244; குறு 219-3; புற 257-6.

இகந்தன -- மல் 86.

இகந்தனர் -- அக 113-12; 333-13.

இகந்தாள் -- கலி 99-15.

இகந்தாளை -- பரி 9-36.

இகந்து -- அக 15-12; 39-5; 285-3; 330-17; ஐங் 148-1; கலி 8-1; 10-3; 11-10; 14-14; 104-39; 120-13; குறு 29-1; சிறு 40; திரு 19; நற் 250-10; 275-7; பதி 13-27; 15-33; 22-5; 29-13; பரி 5-52; 11-39; 13-31; புற 299-7; மது 13; மல் 262.

இகந்தோய் -- பரி 5-70.

இகப்ப -- அக 27-11; பரி-தி 1-63.

இகல் -- அக 0-4; 97-19; 118-6; 172-9; 213-6; 396-5; கலி 48-7; 50-15; 105-27; 108-1; 118-6; 119-3; 131-6; 134-12; குறி 27; திரு 166; நற் 180-9; நெ 116; பட் 72; பதி 14-13; 43-29; 60-2; 72-1; 75-9; பரி 1-61; 6-28; 9-24; 20-4; பரி-தி 1-62; 2-32; புற 45-9; 166-5; மது 58.

இகலாட்டி . . கலி 108-7.

இகலி -- கலி 64-16; 105-48.

இகலிய -- பரி-தி 1-40.

இகலியிருப்பேன் -- கலி 75-23.

இகலின் -- கலி 104-33; பரி 9-36.

இகலினர் -- புற 169-10.

இகலும் -- குறு 257-6.

இகலொடு -- திரு 131.

இகவாய் -- கலி 79-21.

இகழ் -- அக 162-7; கலி 135-13; நற் 98-9; பரி-தி 1-62; புற 40-6; பெ 393.

இகழ்தல் -- புற 192-13; 301-11.

இகழ்ந்த -- அக 306-11.

இகழ்ந்ததன் -- புற 202-13.

இகழ்ந்தனர் -- குறு 43-2.

இகழ்ந்தனன் -- குறு 43-1.

இகழ்ந்தார் -- கலி 112-14.

இகழ்ந்து -- அக 21-25.

இகழ்ந்தோர் -- புற 176-10.

இகழ்வு -- புற 216-6; 361-19.

இகழ்வோன் -- பரி 4-15.

இகழா -- அக 25-12; பரி 4-15.

இகழாது -- புற 18-27.

இகழின் -- பரி 20-89; புற 104-6.

இகழுநர் -- அக 25-12; புற 21-12; 56-13; 213-18; மல் 73, 482.

இகா -- கலி 107-12.

இகு -- அக 32-10; 137-7; 164-9; 274-2; 400-12; கலி 127-8; குறு 109-2; 264-1; 270-3; சிறு 13; நற் 111-8; 121-10; 381-3; பரி-தி 1-33.

இகுக்கும் -- அக 77-11; 82-5; 112-14.

இகுத்த -- அக 39-17; கலி 95-11; புற 143-13.

இகுத்தந்து -- பரி 20-59.

இகுத்தரும் -- பரி-தி 2-2.

இகுத்து -- அக 86-28; 89-14; 251-9; பட் 259; மல் 44, 391.

இகுதரு -- அக 299-15; கலி 138-1; மல் 226.

இகுதரும் -- கலி 144-3; சிறு 28.

இகுப்ப -- கலி 131-13; பதி 90-20; புற 158-1; மல் 532.

இகுப்பத்து -- மல் 367.

இகுபு -- கலி 33-20; நற் 142-1.

இகுவன -- கலி 134-18.

இகுவு -- ஐங் 465-1.

இகுளை -- அக 8-5; 138-1; 201-12; 359-5; 375-2; ஐங் 467-2; கலி 42-8; 64-23; 103-36, 46; குறு 251-4; நற் 64-9; 332-1.

இகுளைக்கு -- நற் 71-2.

இகூஉ -- பதி 40-3.

இங்க -- புற 283-10.

இங்கு -- அக 85-3; கலி 47-10; 116-11.

இச்சத்து -- பரி 7-37.

இசை -- அக 4-14; 14-20; 25-21; 37-1; 45-12; 58-1; 64-15; 68-3; 78-15; 82-2, 3, 7; 116-17; 124-14; 141-24; 152-4, 11; 162-17; 172-3; 181-15; 205-8; 209-13; 212-7; 214-14; 224-13; 227-14, 16; 231-4, 11; 233-7; 245-16; 246-11; 251-9; 253-7, 19; 264-9; 266-10, 18; 269-5; 291-11; 296-10; 310-16; 312-10; 317-12; 322-6; 332-8; 340-6; 342-10; 345-5; 347-12; 352-13, 14; 359-12; 369-14; 376-6; 377-15; 387-14; 388-9; 389-15; 396-3, 16; ஐங் 171-1, 2; 395-5; கலி 9-18; 10-3; 16-8; 26-16; 29-17; 33-23; 44-3; 45-8; 100-6; 104-5, 45; 105-73; 106-2; 118-13; 131-9; 143-38, 47; குறி 51, 110; குறு 34-5; 143-4; 151-3; 158-4; 200-6; 323-3; 351-4; 365-4; சிறு 82, 125, 268; திரு 61, 240, 270; நற் 41-6; 62-1; 67-11; 100-9; 141-9; 163-4; 170-6; 172-7; 197-10; 214-1; 217-1; 246-9; 253-6; 267-9; 287-10; 323-9; 364-7; 367-6; 381-8; 383-5; 395-8; நெ 99; பட் 121, 184; பதி 11-5, 23; 14-21; 15-39; 24-10; 37-6; 38-2; 40-3; 50-15, 25; 55-3, 12; 57-9, 12; 58-13; 61-14; 64-20; 66-4; 67-2; 70-6; 79-4; 80-16; 81-13; 82-15; 85-12; 86-5; 88-36; 90-49; பதி-தி 2-10; பரி 2-63; 7-78; 8-22, 99; 9-12; 10-130; 11-127, 129, 137; 15-3, 44; 17-10, 12, 13; 19-63; 21-31, 35, 36; பரி-தி 2-67; புற 18-16; 22-32; 24-34; 29-26; 31-5; 50-14; 56-10; 58-5, 19; 70-10; 102-6; 123-3; 126-8, 13, 17; 133-1; 135-9; 136-17; 145-2; 158-27; 159-28; 160-12; 165-8; 179-10; 201-3; 209-11; 213-9, 13; 214-12; 217-5, 11; 220-7; 221-12; 222-6; 225-10; 228-7; 229-14; 260-25; 270-9; 281-5; 282-12; 359-10, 11; 369-23; 371-13; 377-27; 379-2; 380-12; 386-9; 389-6; 393-9; 395-19; 396-28; 398-30; 399-12; பெ 438; பொ 194; மது 90, 95, 111, 121, 205, 209, 266, 349, 360, 362, 363, 538, 543, 618, 767, 771; மல் 2, 39, 60, 70, 82, 296, 324, 342, 381, 388, 540; முல் 8, 88.

இசைஇ -- புற 374-7.

இசைக்கு -- புற 381-18.

இசைக்கும் -- அக 19-4; 33-7; 87-10; 94-11; 225-8; 281-7; ஐங் 102-4; 171-2; கலி 8-9; 92-21; குறு 139-5; 279-3; 301-7; நற் 37-3; 69-9; 176-10; 212-3; 218-8; 307-1; பதி 81-5; பரி-தி 5-1; புற 370-8; 391-1; பெ 182; மது 358; மல் 9.

இசைத்தலின் -- புற 395-24.

இசைத்தன்று -- நற் 316-10.

இசைத்தன்ன -- அக 109-2; 374-8; நற் 189-4.

இசைத்தன -- கலி 11-21.

இசைத்து -- பரி 15-64.

இசைத்தொறும் -- அக 283-7.

இசைதர -- புற 161-21.

இசைப்ப -- அக 62-7; 66-23; 274-9; 301-17; கலி 34-16; 36-3; 104-29; திரு 120; நற் 361-5; புற 135-6; 284-2; 373-1; மது 267, 671; முல் 58.

இசைப்பின் -- பதி 27-7; 90-41; புற 387-15.

இசைமை -- பரி 13-14.

இசைய -- அக 52-4; குறி 219; புற 380-4; மது 80.

இசையா -- குறு 291-3; புற 400-4.

இசையாது -- குறு 48-7.

இசையின் -- அக 89-5; 145-2; கலி 104-54; குறு 291-3; பரி 2-5; புற 399-21.

இசையினர் -- பரி 17-4.

இசையினென் -- அக 14-15.

இசையேன் -- பொ 67.

இசையொடு -- அக 66-1; பரி-தி 1-14; புற 21-12.

இஞ்சி -- அக 35-2; 195-3; பட் 19; பதி 16-1; 42-10; 58-6; 62-10; 68-16; புற 341-5; 350-2; மது 289; மல் 92, 126.

இட்ட -- அக 21-23; 181-13; 329-11; ஐங் 100-1; கலி 23-13; 55-3; 85-22; 140-5; குறு 105-2; 171-2; 241-5; 248-4; 330-2; நற் 142-4; 303-9; 331-3; 343-4; 400-3; நெ 178; பதி 30-22; 85-4; புற 16-7; 43-23; 61-3; 114-3, 4; 137-5; 262-2; 301-3; 360-18; பெ 295, 312; மது 597; மல் 98, 316, 456.

இட்டவன் -- கலி 136-14.

இட்டார்க்கு -- பரி 20-57.

இட்டாள் -- பரி 11-99.

இட்டான் -- கலி 136-16.

இட்டிகை -- அக 167-13; 287-6.

இட்டிய -- ஐங் 215-2.

இட்டு -- அக 56-11; 80-2; 128-8, 13; 288-10; 362-1; 400-18; ஐங் 481-3; கலி 101-19, 25; 103-43, 54; 144-66; குறு 193-2; 358-2; நற் 3-3; 65-2; 243-5; நெ 76, 133; பதி 46-11; 88-5; 90-20; பரி 10-105; புற 188-4; மது 482, 562, 730; மல் 16.

இட்டென -- நற் 209-3.

இட -- அக 31-7; 53-10; 109-7; 157-5; 231-5; 313-13; 319-4; 371-3; ஐங் 352-1; சிறு 35; நற் 198-5; நெ 181; பரி 3-83; புற 52-14; 347-1; 368-3; பெ 16.

இடக்கும் -- அக 247-6.

இடங்கர் -- குறி 257; மல் 211.

இடத்தர் -- அக 52-8.

இடத்தான் -- கலி 75-30; நற் 316-10.

இடத்து -- அக 24-7; 216-13; 231-2; 272-7; கலி 72-24; 97-31; குறு 225-3; நற் 68-2; 140-4; 229-9; பரி 19-55; புற 41-3; 142-2; பெ 419, 491; மல் 386.

இடந்தன்ன -- நற் 84-7; 337-6.

இடந்து -- அக 81-5; கலி 101-25; 103-43; பரி 18-24.

இடப்ப -- நற் 325-5.

இடப்பட்ட -- கலி 139-35.

இடம் -- அக 58-3, 12; 87-8; 113-12; 127-15; 155-10; 171-11; 269-8; 295-11; 299-8; 391-3; ஐங் 326-1; கலி 38-25; 63-4; 92-50; 105-34; 144-45; குறி 166; குறு 209-2; 219-7; 255-6; நற் 25-7; 29-2; 126-1; 251-10; 329-3; 347-6; 352-8; பதி 12-2; 52-28; பரி 6-37; 7-5; புற 4-7; 8-3; 37-8; 40-10; 50-13; 62-11; 166-20; 173-5; 190-1; 216-12; 222-6; 223-4; 249-8, 12; 260-27; 362-21; 372-8; பொ 119, 245; மல் 480, 533, 558; முல் 86.

இடம்பட்ட -- மல் 368.

இடம்பட -- கலி 104-2; புற 190-6.

இடம்படல் -- கலி 138-29.

இடம்படின் -- அக 29-2.

இடம்படுத்த -- அக 90-11; 194-2.

இடம்படுத்து -- நற் 209-1.

இடம்படுபு -- அக 252-1.

இடர் -- குறு 400-1; நற் 196-3; மல் 368.

இடர்ப்படுத்து -- புற 74-3.

இடரிய -- கலி 101-25.

இடல் -- கலி 68-2.

இடவது -- அக 38-3.

இடறி -- அக 328-4; புற 387-5.

இடறிய -- பதி 65-1; புற 73-7.

இடன் -- அக 64-1; 142-19; 145-17; 160-7; 162-6; கலி 2-19; 11-22; 92-18; 120-13, 20; 121-23; 126-1; குறு 139-3; 265-4; நற் 182-2; 324-6; பதி 32-6; 66-2; புற 126-12; 152-23; 161-29; 251-1; பெ 462; பொ 65; மது 239; மல் 266.

இடா -- கலி 98-23.

இடாஅ -- பதி 24-14; 81-14; பதி-தி 3-10; புற 3-9.

இடாஅது -- பொ 91.

இடி -- அக 77-5; 134-9; 139-18; 141-19; 162-5; 175-13; 309-13; 354-2; 374-7; கலி 41-5; 49-12; 101-10; 104-54; 105-24; 141-17; குறு 368-7; 391-3; திரு 121; நற் 65-8; 74-2; 159-3; 238-11; 248-7; 344-10; பதி 33-10; 66-4; பரி 2-37; 4-19; 7-82; 22-4; புற 17-39; மல் 20, 310, 445, 512.

இடிக்கும் -- அக 141-18; 323-11; குறு 58-1; 158-1; நற் 48-6.

இடித்த -- குறு 238-1; மது 399.

இடித்தன்ன -- கலி 15-1; திரு 172.

இடித்து -- அக 66-19; 295-10; குறு 270-3; பதி 41-21; பரி 20-60; மது 730.

இடிப்பினும் -- நற் 201-8.

இடிப்பு -- நற் 23-3.

இடிய -- கலி 140-10.

இடியூஉ -- ஐங் 423-1.

இடியொடு -- குறு 391-4.

இடீஇ -- பரி 10-11.

இடு -- அக 20-7; 36-7; 67-14; 89-21; 109-8; 163-11; 262-3; 317-16; 379-25; 394-8; ஐங் 177-2; கலி 12-1; 24-10; 110-3; 131-37; 135-4; குறு 77-3, 4; 205-5; 297-4; நற் 121-2; 126-3; 293-3; 302-7; 329-3; 362-8; பதி 32-8; பரி 1-15; 7-35; 8-78; 12-23; 20-33, 76; 21-54; புற 197-10; 314-3; 363-4; பெ 154; மது 236; முல் 27.

இடுக்கண் -- கலி 40-14; குறு 349-5; பரி 3-16, 17; பரி-தி 2-54; புற 46-2; 210-11; 388-6; மல் 18.

இடுக -- பதி 80-10; புற 239-20.

இடுதோறும் -- பதி 21-11.

இடுபு -- குறு 272-2; திரு 21, 190, 202; நெ 119; பதி 45-15, 21; பரி 13-59; 21-10; புற 33-12.

இடும் -- கலி 134-12; புற 328-7.

இடும்பை -- அக 107-3; 148-10; 297-3; 305-10; 312-2; 327-1; 335-1; ஐங் 373-1; 386-4; 392-4; கலி 100-23; 121-22; 129-7, 18; 134-18; 140-15, 30; 141-14; 144-5; குறி 134; குறு 217-3; திரு 135; நற் 148-8; 381-5; 393-8; புற 155-2; 169-7; 173-2; 174-4; 230-9; பொ 67.

இடும்பைக்கு -- கலி 139-11.

இடும்பையால் -- கலி 43-25; 120-4.

இடும்பையோடு -- கலி 127-9.

இடுமார் -- நற் 74-2.

இடுமின் -- மல் 393.

இடுவார் -- பரி 10-106.

இடுவான் -- கலி 109-19.

இடுவேன் -- கலி 147-51.

இடூஉ -- அக 31-9; 78-20; 115-9; நற் 246-1.

இடூஉம் -- அக 196-7; 380-6; பதி 54-12; மல் 306.

இடை -- அக 3-18; 14-5; 17-12; 18-17; 28-10; 29-19; 39-15; 42-12; 49-8; 51-1; 53-5, 7; 55-2; 57-9; 67-7; 73-4; 75-13; 79-15; 81-9; 95-8; 101-13; 108-10; 112-10; 115-12; 116-1; 128-14; 134-3; 138-20; 141-25; 147-8; 149-5; 152-23; 153-11; 157-9; 174-13; 176-5; 177-8, 20; 181-10; 187-17; 191-10; 201-8; 205-23; 206-10; 211-9; 213-9; 219-16; 223-8; 229-3; 231-8; 236-5; 251-19; 254-17; 255-2; 267-5; 271-15; 273-11; 286-2; 287-14; 289-4; 291-9, 15; 292-10; 303-1; 313-12; 325-18; 328-5; 336-17; 337-18; 339-9; 344-7;

356-5; 361-5; 362-11; 369-17; 379-26; 381-6; 388-7; 397-4; ஐங் 311-2; 313-4; 314-4, 5; 322-5; 323-2; 324-1; 334-2; 356-3; 359-2, 5; 360-1; 376-1; 380-1; 382-3; 384-4; 387-4; 390-4; 396-3; 479-2; 482-4; கலி 2-8; 3-2, 7, 8, 12, 16; 4-6; 6-2, 9; 8-10; 9-5, 9; 10-8, 23; 12-13; 13-20; 15-9; 16-6, 10, 14; 20-21; 22-12; 24-13; 28-7; 32-1; 36-16, 17; 38-10, 14, 18; 46-10, 14; 49-13, 17, 21; 50-4; 55-1, 3; 58-13; 61-25; 70-6; 73-8, 17; 77-22; 79-1; 81-5; 85-9; 92-3, 40; 101-17; 102-26; 103-72, 73; 104-56; 105-31, 32, 43, 68; 106-16; 109-17; 118-8; 128-14; 136-10; 139-5; 140-10; 143-29; 147-24; குறி 28, 100; குறு 32-3; 39-4; 47-2; 153-5; 178-4; 180-3; 181-1; 224-1; 237-4, 7; 277-6; 305-5; 307-9; 325-6; 331-1; 335-3; 347-4; 348-2; 356-1; 396-7; சிறு 264; திரு 21, 170, 190, 202; நற் 2-8; 20-9; 24-5; 29-2; 33-7; 43-6; 48-5, 8, 9; 65-8; 84-5; 99-1; 128-7; 136-5; 137-5; 141-6; 148-4; 174-4; 186-4; 190-5; 192-5; 196-1; 198-2; 208-2; 221-6; 226-6; 228-4; 252-6; 305-10; 307-3; 314-12; 344-5, 7; 351-6; 360-8; 384-6; 387-4; 394-7; 395-3; 397-2; நெ 119, 121; பதி 21-22; 66-17; 79-7; பரி 3-71; 6-54, 56; 7-15; 8-3; 11-48; 13-59; 17-23; 19-15, 37, 59; 21-1, 10, 25, 55; பரி-தி 1-10, 45; 2-35, 65; புற 5-1; 30-14; 31-10; 33-12; 35-2; 54-2; 58-26; 73-14; 101-7; 119-5; 124-1; 136-3; 141-4; 152-30; 175-8; 236-11; 243-13; 245-4; 246-6; 254-3; 257-1; 288-4, 9; 295-5; 301-14; 321-3; 332-3; 343-16, 17; 347-2; 363-2; 365-3; 366-17, 18; 369-26; 370-7, 9; 371-9; 384-15; பெ 5, 66, 368; பொ 36, 46, 173; மது 349, 637, 688, 725; மல் 6, 254, 415, 437, 542; முல் 34.

இடைகழி -- பட் 144.

இடைத்தெரிந்து -- பெ 445.

இடைப்பட்ட -- அக 269-18.

இடைப்பட்டு -- கலி 62-13.

இடைப்பட -- அக 191-2; கலி 4-24; 132-5; புற 188-2.

இடைப்படாஅ -- அக 332-14; குறு 368-6; புற 103-9.

இடைப்படாஅமல் -- கலி 4-10.

இடைப்படாமை -- அக 333-14.

இடைப்படின் -- அக 112-9.

இடைப்படினும் -- குறு 57-1.

இடைப்படுத்த -- ஐங் 401-1; கலி 36-23; பரி 11-3.

இடைப்படுதல் -- கலி 36-22.

இடைப்படூஉம் -- நற் 240-5.

இடைபட -- புற 218-3.

இடைமகன் -- குறு 221-4; நற் 266-3.

இடைய -- அக 229-7; குறு 283-8; புற 3-18.

இடையது -- குறு 131-3; 179-7; 219-2; புற 67-7; மது 631.

இடையர் -- அக 183-4.

இடையன் -- அக 94-4; 274-8; 394-13; நற் 142-4; 169-7; புற 54-11; 324-11; 331-5; பெ 175.

இடையார் -- பரி 10-106.

இடையாறு -- அக 141-23.

இடையான் -- ஐங் 327-4.

இடையிட்ட -- கலி 32-4; குறு 203-1; நற் 318-7.

இடையிடுபு -- குறு 21-1; 62-2.

இடையின் -- கலி 57-5.

இடையின்றி -- கலி 10-18.

இடையுறாஅது -- அக 203-14.

இடையோர் -- புற 225-2.

இண்டு -- நற் 2-6.

இணர் -- அக 2-16; 11-9; 21-9; 38-1; 41-8; 80-11; 97-21; 100-12; 115-10; 121-7; 126-15; 127-13; 132-11; 145-13; 153-16; 166-5; 182-1; 197-16; 202-5; 217-18; 221-8; 225-11; 227-7; 261-3; 280-1; 291-10; 292-13; 301-11; 336-8; 341-9; 364-5; 368-5; 388-6; 393-15; ஐங் 82-2; 142-1; 144-1; 146-1; 169-2; 301-1; 308-2; 320-1; 331-1; 366-5; 367-2; 383-3; 396-1; 436-2; 496-1; கலி 26-1; 30-15; 32-11; 44-4; 45-17; 56-2; 57-17; 62-5; 67-1; 69-16; 79-16; 90-16; 92-26, 30; 102-3; 103-1; 127-1; குறி 69, 70, 86; குறு 21-1; 66-4; 107-1; 211-5; 299-3; 303-6; 320-6; திரு 28, 34, 59, 202; நற் 20-2; 63-4; 94-5; 106-7; 107-3; 118-6; 151-9; 157-5; 191-1; 221-4; 224-4; 249-3; 266-2; 296-4; 302-5; 307-9; பட் 18, 118; பதி 0-1; 30-1, 4; 51-5; 67-13; பரி 4-58; 5-81; 7-12; 8-14, 24; 12-80; 14-11; 15-15, 32, 61; 16-32; 19-67, 77, 78; 21-11, 50; 22-43; புற 24-8; 106-1; 265-2; பெ 59, 194; மல் 159, 305, 428; முல் 94.

இணர -- அக 118-2; 250-3; 296-1; குறு 10-2; நற் 140-2; 302-2; 379-3.

இணரொடு -- நற் 53-7.

இணை -- அக 134-8; 204-14; 381-20; ஐங் 269-4; 378-5; கலி 15-3; 21-14; 77-1; 97-22; 135-2; திரு 20; நற் 20-10; நெ 81, 133; பட் 39; பரி 1-14; 2-53; 9-81; புற 111-3; மது 26, 740.

இணைத்த -- திரு 200.

இணைப்புறு -- திரு 30.

இணைபட -- கலி 72-1.

இணைபு -- கலி 124-9.

இணையவை -- பரி 4-62.

இத்தி -- அக 77-13.

இதக்கையின் -- அக 365-6.

இதணத்து -- அக 308-9; 388-7; கலி 39-7; நற் 216-7; 351-7.

இதணம் -- குறி 41; நற் 194-6; 373-7; மல் 204.

இதல் -- அக 23-3; 133-14; புற 319-6; 320-11.

இதலின் -- அக 387-10.

இதழ் -- அக 3-15; 16-2; 19-10, 11; 37-10; 38-2, 10; 48-8; 51-9; 62-5; 65-19; 78-9; 86-15; 109-1; 132-6; 136-13; 150-10; 161-14; 162-11; 170-5; 172-16; 182-16; 191-2; 228-4; 229-12; 235-7; 244-9; 270-1; 295-19; 299-14; 302-5; 306-12; 317-6; 353-20; 357-16; 361-2, 4; 373-13; 381-19; 389-4; 393-24; ஐங் 2-4; 20-2; 170-4; 185-1; 190-4; 220-5; 242-3; 334-5; 351-4; 430-2; 456-1; 471-2; 480-4; கலி 3-3; 7-15; 13-12; 29-8, 20; 33-4, 28; 39-44; 45-11; 52-8; 64-3; 70-16; 73-9; 75-2; 77-7; 78-13; 79-3; 84-10, 22; 85-15; 87-6; 88-12; 92-48; 96-5; 100-10; 101-4; 103-60; 105-26; 112-9, 24; 121-5, 14; 142-12, 52; 145-39; குறி 61, 101, 117, 223, 247; குறு 5-5; 62-2; 103-2; 227-2; 259-4; 265-5; 291-7; 339-5; 348-4; 353-4; 366-5; 388-1; சிறு 41, 75; திரு 21, 22; நற் 5-9; 48-3; 75-8; 105-8; 117-3; 118-9; 145-2; 155-2, 10; 161-7; 188-5; 195-7; 239-7; 241-11; 252-9; 284-2; 286-2; 301-3; 314-3; 317-10; 339-7; 372-3; 382-2; நெ 6, 41, 164; பட் 241; பதி 30-2; 48-11; 52-18, 19; 64-17; 78-4; பரி 1-25; 4-60; 8-13, 75, 113; 11-22, 93; 13-35, 50; 14-14; 16-35; 20-38, 51; 22-22, 29; பரி-தி 1-11; 8-3; புற 27-2; 105-2; 164-6; 246-14; 380-7; 397-19; பெ 5, 114, 293, 403; பொ 27; மது 251, 550, 710; மல் 149, 189, 334, 519.

இதழ -- அக 358-5; நற் 25-2; 97-6.

இதழின் -- பரி 17-27.

இதழினை -- கலி 72-12.

இதற்கு -- குறு 184-3.

இதன் -- அக 95-15; கலி 144-19; குறு 263-8; புற 194-7; 245-7; 381-20.

இதனின் -- நற் 322-2.

இதனை -- பரி 18-12.

இது -- அக 22-4; 37-17; 68-11; 71-16; 158-18; 164-11; 194-16; 217-13; 223-1; 306-9; 341-12; 380-7; ஐங் 371-4; 375-1, 2, 3; 415-1; 487-1; ஐங்-தி 508-1; கலி 12-11, 15; 24-5; 48-12; 56-11; 74-14; 79-17; 84-32, 35, 36, 39; 89-1; 92-24; 104-18; 142-20; 144-9; 146-12; குறி 21; குறு 148-6; 156-7; 162-6; 171-4; 173-5; 181-1; 184-3; 191-1; 279-4; 285-4; 299-1; 382-5; நற் 47-6; 75-1, 3; 96-1; 99-5; 134-2; 173-7; 198-11; 244-7; 246-10; 331-6; 339-2; பரி 6-77; 8-63; 13-64; 15-64; 19-52; 20-70; புற 12-3; 43-14; 44-16; 50-17; 52-7; 86-5; 196-8; 217-2; 269-7; 316-7; 355-3; 367-15; மல் 96.

இதை -- அக 140-11; 394-3; மது 79, 376, 536.

இதைய -- அக 133-7.

இதையும் -- பரி 10-53.

இந்திர -- ஐங் 62-1.

இந்திரர் -- புற 182-1.

இந்திரன் -- பரி 8-33; 19-50; பரி-தி 2-97.

இப்பி -- அக 296-8; நற் 87-7; புற 53-1.

இம்பர் -- புற 287-14.

இம்மென் -- அக 323-1; நற் 76-6; 113-10; 161-4; மல் 286.

இம்மென்று -- அக 398-7.

இம்மென -- அக 172-3; 317-13; 318-6; கலி 36-5; 119-8; 123-3; குறி 147; நற் 30-3; 109-5; 139-6; புற 367-16; 372-1.

இம்மை -- அக 66-1; 101-1; 311-6; கலி 14-15; குறு 49-3; புற 134-1; 236-10.

இமய -- அக 265-3; பரி 8-11, 12; பரி-தி 1-77.

இமயத்து -- அக 127-4; சிறு 48; நற் 356-3; பரி 5-48; புற 34-21; 214-11.

இமயம் -- குறு 158-5; பதி 11-23; 43-7; பரி 1-51; புற 2-24; 39-15; 132-7; 166-33.

இமிர் -- அக 136-28; 170-2; 184-6; 237-4; 250-3; 280-13; 340-18; 381-15; ஐங் 172-2; 254-3; கலி 45-16; 64-12; 79-16; 92-66; 106-48; 123-5; 131-45; நற் 112-3; 245-11; 323-9; பரி 14-4; 16-14, 38; 17-10; 20-23.

இமிர்தர -- கலி 36-4.

இமிர்தலின் -- கலி 123-3.

இமிர்ந்து -- கலி 34-6; 35-9; 119-8; 127-3; 131-9.

இமிர்பு -- அக 304-11; கலி 43-2; 78-2; நற் 235-8; பரி 19-41.

இமிர -- அக 332-8; ஐங் 292-1; பரி 22-39; மல் 533.

இமிரா -- புற 69-20; பெ 481.

இமிரும் -- அக 317-13; 318-6; ஐங் 215-4; குறி 147; நற் 17-11; 30-3; 35-5; 139-6; 187-8; 348-6; பதி 50-18; மல் 7, 486.

இமில் -- அக 113-14; 248-13; 249-6; 253-13; 341-7; கலி 102-26; 105-14, 31, 50; 106-9; மல் 330.

இமிழ் -- அக 17-14; 66-22; 68-15; 82-7; 124-14; 172-3; 176-7; 227-14; 246-11; 266-14; 334-4; 336-16; 352-3; ஐங் 143-1; 171-1, 2; 192-2; கலி 29-17; 79-1; 105-71; 106-2; 121-8; 125-11; 127-11; குறு 243-4; 299-2; 320-6; 365-4; திரு 240; நற் 67-8; 91-3; 156-9; 335-1; 378-11; 392-2; பதி 13-7; 15-18; 30-20; 40-3, 20; 50-25; 52-14; பரி 12-40; 16-12; 21-39; புற 19-1; 49-2; 58-12, 21; 99-9; 204-5; 369-23; 394-8; மது 26, 177, 363, 538, 672; மல் 2, 296; முல் 4, 88.

இமிழ்தி -- கலி 129-10.

இமிழ்ந்தன்ன -- புற 173-3.

இமிழ்ந்து -- பதி 23-18; மது 111, 267.

இமிழ்ப்ப -- பரி 22-37.

இமிழ்பு -- பதி 62-7; பரி 15-21.

இமிழ்வது -- பரி-தி 2-82.

இமிழ்விற்கு -- பரி 22-36.

இமிழ -- அக 136-7; பரி 22-38; மது 182.

இமிழா -- பதி 26-3.

இமிழும் -- ஐங் 86-2; புற 15-4; மது 327.

இமை -- அக 19-11; கலி 70-16; 144-55; குறு 4-2; 285-6; நற் 40-9; பரி 1-22; 9-8.

இமைக்கும் -- அக 67-17; 123-9; 213-14; 214-6; 282-5; 291-9; 337-16; 387-7; ஐங் 105-2; 193-2; குறு 150-2; சிறு 94; திரு 3, 128; நற் 199-10; 279-8; 366-2; 370-3; 389-10; பரி 21-1; புற 60-2; 270-1.

இமைத்தோர் -- புற 376-7.

இமைப்ப -- அக 136-24; 144-17; 158-3; 236-11; கலி 57-3; 86-6; குறு 314-2; திரு 88.

இமைப்புது -- அக 139-2; நற் 112-8; 241-8.

இமைப்பின் -- கலி 87-6; திரு 85; பதி 45-21.

இமைப்பு -- கலி 21-13; குறு 218-6.

இமைபு -- பரி 17-31.

இமைய -- அக 399-2; கலி 38-1.

இமையத்து -- கலி 92-18; 105-75; நற் 369-7; புற 369-24.

இமையவர் -- பெ 429.

இமையா -- அக 0-4; திரு 153; பரி 5-30; புற 62-16; மது 457.

இமையாது -- அக 387-15.

இமையார் -- அக 136-9.

இமையான் -- கலி 60-30; புற 290-4.

இய -- சிறு 125; பரி 10-25.

இயக்க -- அக 230-12; 340-4; சிறு 37; நற் 19-6; புற 398-5.

இயக்கத்து -- மல் 374.

இயக்கம் -- அக 292-9; 351-4; கலி 41-8; நற் 12-3; 44-11.

இயக்கன் -- புற 71-14.

இயக்கி -- ஐங் 489-4; கலி 81-8; திரு 246; புற 387-4; மது 657.

இயக்கினிர் -- பெ 392.

இயக்கு -- அக 100-5; நற் 79-4; மது 440; மல் 571.

இயக்கும் -- புற 185-1; மல் 18, 80.

இயக்குமதி -- அக 344-11.

இயக்குமின் -- புற 152-17.

இயங்க -- நற் 364-3; பதி 13-15; பரி 6-14.

இயங்கல் -- அக 146-7; நற் 47-2; மல் 277.

இயங்கள் -- மல் 277.

இயங்கா -- கலி 92-18; சிறு 38; புற 217-10.

இயங்காது -- அக 19-18.

இயங்கி -- புற 387-8.

இயங்கிய -- நற் 307-2; புற 90-6; 235-15; 365-2.

இயங்கியோர் -- அக 359-16.

இயங்கு -- அக 21-25; 44-5; 225-7; 256-5; 314-11; கலி 49-21; 135-20; 150-2; நற் 322-6; புற 367-17; மது 336.

இயங்குதலால் -- பரி 17-41.

இயங்குதி -- அக 12-3.

இயங்குதொறு -- குறு 190-6; 279-3.

இயங்குநர் -- அக 307-9; கலி 2-7; நற் 257-8; மல் 18.

இயங்கும் -- அக 22-15; கலி 39-7; திரு 130; பரி 17-27; புற 173-8.

இயத்த -- குறி 99.

இயத்தின் -- அக 25-21; 154-3.

இயத்து -- நற் 34-5; மல் 269.

இயத்தொடு -- அக 301-20.

இயம் -- அக 98-14; 138-9; 172-3; 189-13; 359-9; 382-4; ஐங் 377-2; கலி 104-54; 105-24; குறி 193; குறு 263-2; சிறு 229; திரு 240, 243; நற் 95-1; 322-11; பதி 26-3; புற 153-11; 281-2; 336-6; 400-4; பெ 56, 392; மது 304, 363, 612; மல் 232, 296, 365.

இயம்ப -- அக 154-12; 184-18; 269-18; 314-4, 9; 321-3; 329-5; 346-14; 354-2; ஐங் 448-1; கலி 1-5; நற் 58-7; 364-8, 10; பட் 157; பதி 40-3; பரி 4-19; 15-42; 22-40, 41; புற 29-8; 36-10; 41-7; 126-19; 385-1; 398-3; மது 232, 673; மல் 348.

இயம்பிய -- குறு 275-8; புற 233-8.

இயம்பு -- அக 64-15.

இயம்பும் -- அக 8-12; 17-14; 122-16; 124-15; 191-7; குறு 42-3; 190-6; 234-4; 241-6; 247-6; நற் 14-10; 228-8; 264-8; பதி 15-20; புற 364-11; மல் 310.

இயல் -- அக 36-19; 43-11; 59-14; 64-2; 69-10, 13; 75-7, 20; 100-9; 112-16; 116-8; 118-5; 124-9; 132-7; 142-22, 24; 145-16; 153-12; 173-16; 175-10; 182-5; 208-6, 7; 209-4; 234-7; 236-14; 258-9; 262-10; 271-13; 274-14; 281-4, 6; 302-14; 324-3; 325-13; 369-4; 384-7; 385-1; 388-11; 392-7; ஐங் 104-3; 232-1; 288-3; 304-3; 413-4; 414-3; 466-3; 481-4; 486-5; 497-4; கலி 2-17; 13-11; 29-17; 35-23; 55-8; 56-10; 57-2; 66-17; 72-3; 88-1; 92-34; 96-11; 101-18; 105-50; 110-9; 131-12; 138-16; 148-1; குறி 126; குறு 2-3; 89-6, 7; 114-2; 137-1; 165-5; 189-5; 214-3; 229-5; 250-3; 345-1; சிறு 30, 49, 60, 262; திரு 187; நற் 20-4; 33-9; 90-1; 93-8; 142-11; 149-8; 184-8; 190-4; 192-9; 225-4; 367-7; நெ 98, 120, 151; பட் 149; பதி 18-10; 20-25; 24-11, 14; 40-23; 42-14; 49-2; 52-18; 74-18; 75-3; 78-5; பரி 3-86; 7-65; 9-50; 10-14; 11-132, 137; 12-64; 15-36; 17-36; 18-11, 51; 19-5, 43; 20-31; பரி-தி 1-29; 2-10, 67, 71; 6-2; புற 7-10; 9-1; 14-3; 25-2; 52-6; 61-13; 66-3; 97-22; 101-4; 133-1; 158-26; 165-7; 178-2; 196-14; 202-13; 203-6; 224-6, 17; 227-8; 229-1, 21; 290-2; 341-10; 373-10; 394-8; மது 83, 774; மல் 43.

இயல்பிற்று -- பரி 7-48.

இயல்பின் -- அக 65-3; பரி 9-25; புற 302-7.

இயல்பினர் -- திரு 136.

இயல்பினின் -- திரு 177.

இயல்பு -- அக 49-2; 225-1; கலி 111-22; 114-21; குறி 15, 246; நற் 243-10; பதி-தி 4-1; பரி 16-38, 47;

18-14; 20-111; பரி-தி 13-6; புற 194-7; மல் 537.
இயல்வர -- பதி 67-7.
இயல்வரும் -- அக 298-10.
இயல்வோள் -- புற 353-4.
இயல -- அக 327-3; குறு 182-5; திரு 215; பதி 49-4; 81-6; 82-6; 89-2; பரி 21-56; புற 239-15.
இயலவர் -- பரி 9-56.
இயலா -- பரி 3-91.
இயலாது -- பதி 50-24.
இயலாய் -- பரி 20-94.
இயலார் -- கலி 30-6; பரி 17-35; 20-98; பரி-தி 2-15.
இயலான் -- புற 15-7.
இயலி -- அக 82-9; 117-9; 188-10; 219-1; 261-6; 279-15; 323-6; 332-6; ஐங் 175-2; 389-2; கலி 83-16; குறு 264-2; நற் 260-3; 362-1; பதி 78-5; புற 70-15; 79-3; 133-5; பெ 331; மது 608, 666.
இயலியாள் -- கலி 147-4.
இயலினள் -- பதி 51-10.
இயலீர் -- குறி 145.
இயலும் -- அக 89-21; 196-12; கலி 52-6; 55-13; 59-7; 64-5; 86-9; நற் 194-3; 264-3; மல் 509.
இயலுவாய் -- கலி 94-4.
இயலுற்றாங்கு -- பதி 31-12
இயலோர் -- மது 418.
இயவர் -- ஐங் 215-3; நற் 113-10; பதி 17-7; 19-7; 27-5; 78-10; புற 336-6; மது 304.
இயவரின் -- ஐங் 425-2.
இயவன் -- அக 356-3.
இயவில் -- அக 245-5; 271-3; 374-11; குறு 198-1; நற் 383-7.
இயவின் -- அக 9-8; 21-25; 53-9; 84-9; 128-13; 207-6; 289-4; 298-10; 309-17; 337-15; 353-15; 395-7; ஐங் 326-3; நற் 66-5; 346-3; 374-1; பெ 82; மல் 111, 229.
இயவு -- அக 218-10; பரி 6-37; மல் 20, 323.
இயவுள் -- அக 29-16; திரு 274.
இயற்கை -- அக 255-4; 353-5; 384-9; கலி 22-3; குறு 229-7; திரு 87, 167; நற் 201-11; புற 2-6; 35-28; 45-6; 76-2; மல் 83.
இயற்கையின் -- பரி 2-1.
இயற்றா -- திரு 17; புற 150-25.
இயற்றி -- ஐங் 248-1; கலி 96-17; திரு 118.
இயற்றிய -- அக 71-13; 79-3; 180-6; 347-4; 369-7; 388-2; நெ 101; பதி 17-5; 41-4; 79-13; புற 201-9; 331-1; பெ 266; மது 454, 730; மல் 419, 438, 441, 465.
இயற்றியது -- கலி 74-3.
இயற்றியாள் -- கலி 56-8.
இயற்றுவான் -- கலி 106-18.
இயறல் -- அக 400-4.
இயன் -- கலி 36-5.
இயன்ற -- அக 66-9; 177-5; கலி 10-18; 43-3; 69-16; 127-14; 134-22; குறு 288-3; திரு 143; நற் 0-5; 82-4; நெ 159.
இயன்றது -- அக 379-8.
இயன்றன்ன -- அக 56-3; நெ 112; மது 485, 532, 724.
இயன்றனர் -- அக 259-1.
இயால் -- கலி 113-6.
இயை -- பரி 18-20; 21-3.
இயைக்கும் -- பரி 8-41.
இயைக -- பரி 11-13, 139; 15-65; 19-4; 21-16, 69; பரி-தி 3-3.
இயைதந்தார் -- கலி 35-23.
இயைதரும் -- பரி-தி 1-63.
இயைந்த -- அக 12-4; 241-1; 303-3; 328-7; 360-7; கலி 95-5; நற் 89-10; 203-7; 259-7; 378-12; பதி 50-24; பரி 19-9; புற 190-5, 12; மது 75.
இயைந்தது -- கலி 66-20.
இயைந்தன்று -- நற் 178-7.
இயைந்தன்ன -- அக 339-12.
இயைந்து -- அக 43-5; 47-6; 116-15; 135-12; 220-1; 279-6; 329-5; 400-8; கலி 77-1; நற் 52-11; 398-4; பதி 41-24; பரி 1-66; 2-36, 63; புற 71-2; மல் 333, 345.
இயைந்தேம் -- பரி 11-138.
இயைநர் -- பரி 17-7.
இயைப -- கலி 70-8, 12, 16.
இயைபு -- அக 297-9; கலி 101-9; 123-2; 127-3.
இயையா -- பரி-தி 2-95.
இயையாது -- அக 335-3; 338-10; குறு 199-1.
இயையும் -- கலி 53-17; நற் 298-12; பரி-தி 1-58.
இயைவது -- அக 15-1; 53-13; 242-17; ஐங் 459-2; கலி 16-8, 12, 16; 59-21; 148-9; குறி 24; குறு 267-2; 272-1; நற் 52-10; புற 182-2.
இயைவெனை -- அக 369-1.
இர -- அக 160-15; 318-4; குறி 239; நற் 292-8.
இரக்கம் -- புற 243-1.
இரக்கு -- பதி 61-11.
இரக்கும் -- ஐங் 364-3; கலி 22-1; 63-10; புற 75-4; 178-5; 180-10, 12; 327-7.
இரக்குவம் -- நற் 125-6.
இரக்குவர் -- புற 73-2.
இரக்குவென் -- ஐங் 159-4.
இரக்குவேன் -- கலி 143-24.
இரங்க -- அக 72-9; 194-8; 251-9; 265-9; ஐங் 493-1; கலி 130-2; நற் 95-1; பதி 19-26; புற 21-9; 98-18; 237-12; 288-4; மது 672.
இரங்கல -- பதி 31-29.
இரங்கா -- அக 268-13; புற 10-11.
இரங்கார் -- அக 327-17.
இரங்கான் -- பதி 61-12.

இரங்கி -- அக 43-2; 147-13; 188-3; 312-10; 330-7; ஐங் 118-4; நற் 197-10; 208-9; புற 198-25.

இரங்கிய -- கலி 41-5.

இரங்கினள் -- கலி 138-29.

இரங்கு -- அக 116-17; 152-6; 400-25; கலி 33-23; 46-10; 100-6; நற் 341-8; பதி 25-10; 90-28; பரி 7-6; 21-38; புற 60-10; 137-1; 174-8; 270-2; 350-4; 397-5; மல் 324.

இரங்குநர் -- அக 75-15.

இரங்குப -- அக 95-10.

இரங்குபு -- கலி 83-22.

இரங்கும் -- அக 14-19; 70-14; 73-8; 215-16; 288-10; 327-18; ஐங் 425-2; கலி 99-14; குறு 134-5; 194-2; 195-4; 289-7, 8; 328-3; 358-5; நற் 5-6; 93-5; 103-8; 246-9; 296-6; பதி 24-27; 39-5; 55-3; புற 124-4; 143-9; 161-29; 174-7; 176-12; 192-8; 211-5; 293-3; 368-12; 387-19; 388-14; மது 235, 243, 425.

இரங்குவிர் -- புற 195-5.

இரங்குவென் -- புற 209-13.

இரங்குவை -- அக 379-27.

இரங்கேன் -- குறு 175-5; நற் 275-7.

இரட்ட -- குறி 228; திரு 115; நற் 40-1; புற 161-19; மது 299, 606.

இரட்டி -- திரு 168, 179.

இரட்டும் -- அக 9-13; 35-3; 89-5; 239-6; ஐங் 291-1; 450-1; திரு 80; நற் 132-10; பதி 0-7; 20-11; புற 72-3; 165-6; 170-7; மல் 141.

இரண்டற்கு -- குறு 194-4.

இரண்டின் -- பரி 13-19; புற 166-3; 344-7.

இரண்டு -- அக 44-3; 155-2; கலி 77-1; 94-31; 106-41; 142-58; குறு 101-3; 312-1; திரு 157, 230; பதி 0-7; 21-14; 41-15; பரி 3-78; 10-58, 60; புற 96-3; 109-5; 156-2; 189-5; 196-2, 5; 260-10; 288-2; 304-11.

இரத்தல் -- பரி 9-17; புற 38-14; 154-8; 204-1.

இரத்தலின் -- கலி 2-2.

இரத்தி -- நற் 113-2; புற 34-12; 325-11.

இரத்திர் -- நற் 71-3.

இரதி -- பரி 19-48.

இரந்த -- புற 145-8.

இரந்தது -- கலி 100-12.

இரந்தவை -- அக 377-14.

இரந்தனன் -- ஐங் 257-2.

இரந்தனென் -- ஐங் 384-2.

இரந்தார்க்கு -- கலி 61-11.

இரந்து -- ஐங் 228-3; பரி 6-101; 12-63; புற 74-6; 126-12; 375-7.

இரந்தூண் -- குறு 33-3.

இரந்தோர் -- அக 30-9; குறு 349-5; நற் 84-11; 225-6; பதி 76-7; புற 158-19.

இரந்தோர்க்கு -- அக 276-13; கலி 2-11, 15, 19; புற 239-9.

இரப்ப -- கலி 3-7, 11, 15; 16-8; குறு 374-3; பதி 52-23; பொ 112.

இரப்பல் -- நற் 102-4.

இரப்பவன் -- கலி 120-5.

இரப்பவை -- பரி 5-78.

இரப்பான் -- கலி 47-1.

இரப்பின் -- அக 249-4; புற 108-5; 203-4.

இரப்பு -- புற 239-8; 376-18.

இரப்பேன் -- கலி 147-60.

இரப்போர் -- அக 389-11; புற 196-6; 235-11; 368-12.

இரப்போர்க்கு -- அக 238-11; பதி 52-11; 76-7; புற 72-18; 153-2; 165-4; 315-2; 364-7.

இரம் -- அக 125-3; புற 276-2.

இரலை -- அக 4-4; 14-6; 23-8; 34-4; 74-9; 91-10; 139-10; 154-8; 194-6; 314-6; 371-5; கலி 15-5; குறு 65-1; 183-4; 220-2; 232-3; 250-2; 338-1; நற் 69-4; 242-10; 256-8; பதி 74-10; புற 374-2.

இரலைய -- அக 133-18.

இரலையொடு -- அக 304-9; நற் 121-4; பட் 245; முல் 99.

இரவமொடு -- புற 281-1.

இரவல் -- அக 32-4; பதி 59-7; புற 24-30; 179-2; 244-3; 313-3; 328-4; 333-10.

இரவல -- சிறு 40; பதி 66-3; புற 48-7; 70-5; 141-6; 180-9; 263-2; பெ 45.

இரவலர் -- அக 303-8; ஐங் 2-2; குறு 137-3; நற் 185-6; 237-7; பதி 40-18; 54-7; 55-10; 57-14; 61-9; 79-2; புற 3-24; 128-2; 156-3; 162-1, 3; 199-4; 203-12; 229-13; 250-2; 376-21.

இரவலர்க்கு -- அக 13-9; 162-17; சிறு 93; பதி 81-23; புற 54-4, 5; 56-17; 119-7; 129-6; 162-2, 3; 201-2; 241-1; 329-7; 359-15; 367-8; மது 751.

இரவலரது -- புற 122-7.

இரவலன் -- திரு 284.

இரவில் -- அக 210-7; 392-12; ஐங் 229-3; கலி 90-6; குறு 90-2; 353-4; நற் 325-2; பரி 6-54, 57; புற 229-2; பெ 349.

இரவின் -- அக 80-2; 100-6; 136-18; 208-1; 258-11; 292-8; 308-7; 312-2; 328-5; 360-15; ஐங் 272-4; கலி 49-23; 121-15; 131-28; குறு 266-2; நற் 55-3; 98-10; 144-10; 285-2; 336-8; 393-8; புற 238-14; 366-11; 390-10; மல் 212.

இரவினான் -- ஐங் 172-4; 173-1; 362-5; குறு 360-8; நற் 151-12; புற 376-16.

இரவினில் -- கலி 46-10.

இரவினும் -- குறு 283-2.

இரவு -- அக 20-14; 24-17; 97-4; 178-17; 192-13; 222-15; 228-6; 240-7; 255-3; 298-13; 299-1; 309-15; 313-6; 327-2; 370-4; கலி 38-14; 113-26; 123-16;

131-16, 26, 36; 134-5; 141-13, 17; 142-61; 145-15; குறு 91-7; 217-2; 244-2; 375-4; நற் 139-10; 163-3; 338-3; 375-7; 378-6; நெ 47; பதி 21-34; 59-1; 73-10; பரி 6-81; 7-5; 19-9; புற 7-7; 260-9; 397-6; 398-6, 13; பெ 279; பொ 118; மது 8, 239, 549, 686; முல் 46.

இரற்று -- ஐங் 152-3.

இரற்றும் -- ஐங் 114-3.

இரா -- ஐங் 56-1; கலி 5-14; 83-19; 142-61; 144-53; குறு 145-5; பதி 43-34.

இராஅ -- அக 219-11; நற் 218-8.

இராஅர் -- புற 360-21.

இராஅள் -- அக 275-9.

இராது -- அக 141-20.

இராமன் -- அக 70-15; புற 378-18.

இராவில் -- குறு 224-4.

இரிக்கும் -- அக 287-9; குறு 174-3; நற் 383-8.

இரிந்தானை -- புற 284-8.

இரிந்து -- அக 173-11; 392-13; நற் 242-8.

இரிபு -- கலி 104-39.

இரிய -- அக 46-4; 124-12; 190-8; 224-11; 274-11; 310-15; குறு 321-5; திரு 311; நற் 119-1; 161-4; 202-5; 310-3; 330-2; 350-2; பதி 29-4; 50-15; பரி 10-53; புற 348-2; 378-8; 390-8; மது 254; மல் 208.

இரியல் -- அக 21-19; பட் 56; புற 135-12; 388-6; பெ 202, 432.

இரியின் -- நற் 266-8.

இரியுந்து -- புற 396-6.

இரியும் -- அக 221-13; 228-12; ஐங் 421-2; குறு 304-6; நற் 372-5; பட் 74; பெ 440.

இரிவுற்றார் -- கலி 92-53.

இரிவுற்றென்ன -- மல் 116.

இரீஇ -- அக 98-9, 17; 141-15; 171-11; 182-2; 242-9; 298-12; 336-7; ஐங் 388-2; குறு 263-1; திரு 234; நற் 381-10; புற 150-8; 160-9; பெ 159; பொ 76, 108; மல் 25, 549.

இரீஇய -- அக 118-8; 139-18; 291-10; நற் 181-10; 266-8; 352-1; பதி 90-23; புற 18-5; 74-3.

இரீஇயுந்து -- புற 395-15.

இரு -- அக 3-1; 4-3; 5-10; 12-5; 13-5; 21-16, 26; 24-9; 25-6; 27-1, 2; 29-6; 34-4; 35-17; 36-1; 40-4; 43-10, 11; 46-8; 50-2; 52-11; 57-7; 70-2, 14; 71-8; 72-13; 75-4; 78-5; 79-8, 11; 80-2; 84-5; 86-16; 87-15; 88-9, 11, 12; 89-17; 91-9; 92-4; 93-11; 94-14; 95-9; 96-15; 97-5, 9, 20; 100-6; 101-12; 102-3, 19; 107-5; 112-7; 113-15; 116-15; 118-7; 120-11; 122-1; 131-3; 132-13; 136-4, 29; 140-2; 141-18; 142-18; 149-4; 155-11; 161-10; 162-2; 166-8; 168-9; 170-4; 174-1; 175-13; 176-10; 177-4; 180-10; 183-9; 185-2; 186-5; 188-1; 190-11; 191-16; 194-2, 10; 196-2; 197-10; 199-19; 202-8; 206-4; 213-5; 214-1, 3; 215-1; 218-11; 220-14, 16; 221-13; 222-8; 225-15; 227-20; 228-12; 229-19; 232-4; 233-9; 236-15; 237-11; 238-5, 9; 240-1; 247-4, 6; 253-23; 261-12; 266-1, 4; 269-2; 270-1; 272-1; 274-1; 275-12, 14; 276-1; 277-7; 278-8; 280-8; 281-10; 285-8; 288-9; 290-2; 291-10, 23; 293-7; 294-8; 297-5, 17; 298-8, 10; 300-14; 301-23; 302-9; 303-6; 304-1; 307-14; 311-1; 325-3; 326-6; 334-6; 337-21; 338-14, 21; 339-9; 348-10; 350-4, 10; 357-7; 360-6; 363-2; 365-6; 366-6, 9; 372-7; 373-10; 376-9; 378-10; 381-9; 385-12; 386-1; 388-6; 389-20; 393-13; 394-10, 15; 395-14; 398-22; 400-20, 26; ஐங் 0-2; 18-1; 30-3; 91-1; 112-2; 116-2; 120-3; 134-1; 162-2; 163-2; 164-2; 167-2; 170-2; 173-4; 184-1; 188-1; 191-2; 214-2; 216-1; 219-2; 231-2; 239-2; 266-2; 280-2; 281-3; 285-1; 294-5; 308-1; 320-3; 337-4; 342-2; 346-3; 352-3; 353-4; 370-2; 395-6; 409-4; 411-4; 429-1; 431-2; 460-2; 464-2; 469-3; 470-1; 495-3; கலி 5-6; 14-4; 29-16; 30-4; 33-25; 34-8; 36-8; 38-3, 8; 39-15; 42-1, 4, 29; 48-7; 49-18; 50-2; 54-5; 60-2; 65-3, 24; 67-2; 77-16; 78-2; 85-12; 89-4; 92-43, 63; 93-35; 95-2; 97-28; 101-41, 48; 102-1; 103-56; 105-7, 14, 48, 57; 106-17; 107-8; 110-1; 112-16; 114-1, 21; 121-5; 122-12; 123-2, 18; 127-3; 128-4; 129-12; 130-12; 131-21, 38; 134-5, 10; 139-10; 144-17, 46; 145-39; 148-6; குறி 27, 29, 47, 48, 60, 93, 95, 104, 112, 157, 163, 220, 256; குறு 9-5; 13-2; 19-5; 43-3; 44-3; 47-2; 52-3; 60-2; 80-2; 111-4, 5; 130-2; 141-5; 153-2; 165-3, 5; 168-2; 176-1; 177-2; 180-2; 181-3; 190-1; 191-2; 192-3; 209-7; 215-6; 232-6; 260-1; 267-1; 268-4; 269-7; 272-8; 279-5, 7; 293-3; 300-1; 308-2; 313-2; 320-2; 321-6; 324-3; 334-4; 335-2; 336-5; 343-3; 350-4; 370-3; 374-6; 375-3; 385-4; 394-1; சிறு 19, 139, 144, 193; திரு 57, 72, 103, 110, 111, 177, 304, 312; நற் 4-12; 6-10; 17-3; 26-9; 31-1, 3; 35-2; 36-1, 2; 38-3; 39-4; 47-1; 51-9; 54-3; 59-5; 60-10; 63-9; 78-1; 81-1; 82-8; 85-4; 89-5; 90-6; 95-5; 113-8; 116-4; 117-2; 118-3; 122-1; 123-1; 127-1; 137-1; 141-1; 144-1; 145-1; 148-9; 151-2; 155-7; 157-1; 158-5; 159-1; 166-2; 180-7; 186-2; 193-4; 195-1; 214-5; 217-3; 223-7; 224-5; 231-3; 239-8; 243-4; 246-4; 250-8; 254-5; 259-3; 267-2; 271-1, 11; 272-5; 274-8; 291-7; 295-2; 298-11; 299-3; 300-9; 302-4; 304-4; 311-2, 4, 10; 317-1; 319-5; 329-10; 330-1; 332-6; 335-7; 336-5; 338-7; 344-3, 9; 345-2; 348-8; 353-9; 354-2; 362-8; 366-7; 367-7; 371-4; 372-4, 11; 377-6; 379-12; 383-3; 387-1; 388-7; 391-3; 400-4; நெ 16, 20, 35, 54, 56, 74, 180; பட் 39, 56, 61, 72, 90, 92, 219; பதி 11-2, 3, 9; 12-14, 19, 22; 13-4; 20-2, 13; 21-33; 23-18; 30-37; 34-3; 35-3; 37-8; 41-10, 21; 42-1, 21; 43-12, 15; 45-20; 51-2, 9, 35; 52-5, 28; 54-11; 57-2; 59-9; 62-2;

64-6, 12; 66-1; 67-15; 68-4; 74-3; 75-1; 81-3, 10; 88-5; 90-15; பதி-தி 1-1, 8; பரி 2-12, 43, 55; 3-23, 35, 75; 4-7; 5-1, 10, 11, 62, 68; 7-1, 11, 40; 8-33, 51, 86, 89; 9-1, 8, 9; 10-21; 11-40, 77; 12-47, 81; 13-7, 8; 14-21, 27; 15-14; 16-23, 27; 19-4, 16, 46, 89; 20-24; 21-31, 67; 22-46; பரி-தி 1-48, 52, 67, 68, 69; 2-94; புற 3-11; 8-9; 14-18; 17-35; 19-5; 20-1; 22-7; 24-1, 12; 25-14; 26-1; 29-4; 31-3; 35-1; 41-4; 42-24; 44-1; 45-1; 50-9; 52-7; 58-16; 65-2, 7; 66-1; 67-11; 69-6; 70-9; 73-13; 80-8; 83-6; 85-5; 90-12; 97-6; 99-5; 100-6; 101-1; 111-1; 113-9; 116-11; 120-17; 138-8; 139-13; 140-7; 143-10; 147-6; 150-1, 13; 152-31; 157-12; 168-10; 173-9; 174-27; 176-2; 177-16; 181-3; 190-9; 201-17; 202-6, 20; 224-3; 228-3, 14; 233-5; 235-10; 243-13; 246-15; 247-5; 263-2; 269-3, 5; 273-5; 282-1; 284-6; 285-3; 291-3; 297-2; 304-10; 309-2; 316-6; 320-14; 322-8; 332-3, 6, 9; 335-4; 340-7; 345-9; 347-7; 363-1; 364-4; 365-1, 2; 370-3; 371-4, 10; 373-21; 374-7, 14; 378-13, 23; 381-17, 25; 384-9; 387-10; 388-3; 390-20; 391-8; 392-8; 393-10; 394-16; 396-23; 397-1; 399-5; 400-20; பெ 1, 14, 25, 29, 53, 93, 167, 219, 271, 279, 292, 341, 358, 414, 470, 482, 485; பொ 13, 40, 61, 71, 143, 145, 146, 160, 178, 203; மது 55, 75, 76, 95, 101, 107, 117, 121, 136, 228, 235, 267, 272, 296, 297, 302, 318, 365, 380, 393, 402, 407, 417, 449, 541, 634, 751; மல் 5, 99, 100, 157, 182, 194, 207, 246, 265, 367, 455, 488.

இருக்க -- குறு 262-3; பரி 18-56; புற 315-5.

இருக்கற்பாலன் -- கலி 144-29.

இருக்கிற்போர்க்கு -- அக 387-20.

இருக்கு -- கலி 114-18.

இருக்கும் -- அக 106-4; 277-11; 321-11; 346-11; 378-10; ஐங் 7-4; 8-4; 180-3; கலி 43-9; குறு 125-6; 288-2; 349-2; நற் 131-6; 367-5.

இருக்குவேன் -- கலி 142-32.

இருக்குவை -- புற 222-5.

இருக்கை -- அக 51-4; 76-4; 86-26; 91-14; 97-12; 227-15; 236-12; 269-21; 392-23; கலி 132-5; சிறு 78; நற் 131-7; 181-7; 346-6; 381-9; பட் 174, 212; பதி 24-13; 30-23; 42-11; 65-13; 75-7; 76-8; 82-9; 84-20; 85-8; பதி-தி 3-3; பரி 4-57; 11-3; புற 3-19; 29-5; 33-15; 69-18; 99-3; 114-6; 125-6, 19; 181-4; 209-1[illegible], பெ 146, 242, 253, 383; பொ 15, 169; மது 85, 3[illegible]2, 443, 525; மல் 76, 190, 583; முல் 40.

இருக்கைத்து -- புற 329-5.

இருக்கையது -- புற 325-13; 326-7.

இருக்கையர் -- புற 41-13.

இருக்கையள் -- அக 289-14.

இருக்கையால் -- புற 361-13.

இருக்கையின் -- நற் 22-7.

இருக்கையேன் -- புற 371-8.

இருக்கையொடு -- அக 373-8.

இருங்குன்றத்தான் -- பரி 15-53.

இருங்குன்றத்து -- பரி 15-26, 65.

இருங்குன்று -- பரி 15-35, 45.

இருங்கோ -- அக 36-19; புற 201-13.

இருங்கோவேள் -- பட் 282.

இருண்ட -- கலி 147-19; நற் 284-1.

இருண்டு -- அக 188-2; 283-11; ஐங் 442-3.

இருத்த -- அக 203-16.

இருத்தர -- மது 406.

இருத்தல் -- அக 157-14; ஐங் 451-4; கலி 23-4; நற் 162-4; பரி 11-43; புற 44-9; 210-7.

இருத்தலை -- அக 252-8.

இருத்தும் -- அக 377-8; கலி 111-18.

இருந்த -- அக 13-22; 31-6; 33-4; 44-3; 84-9; 103-6; 109-3; 129-6; 171-7; 181-25; 187-12; 189-12; 190-7; 216-3; 230-3; 234-15; 280-4; 297-11; 331-12; 363-9; 367-5; 384-1; ஐங் 294-1; 295-4; 385-6; கலி 34-10; 68-7; 128-3; 132-8; 139-3; 144-18; குறு 26-2; 109-3; 131-2; 191-2; 207-2; 284-8; 296-2; 304-5; 335-7; 340-7; 350-4; 391-7; சிறு 40, 123, 144; நற் 101-5; 116-10; 215-7; 218-7; 343-2; 368-5; 371-3; 394-2; பதி 90-46; புற 36-11; 54-1; 103-4; 174-14; 177-6; 237-6; 238-1; 259-2; 266-8; 319-3; 324-12; 328-12; 362-13; 367-13; 369-18; 370-7; 386-13; பொ 55, 70; மது 158, 161; மல் 49, 450.

இருந்தது -- கலி 76-21.

இருந்தவன் -- பரி 4-48.

இருந்தன்ன -- அக 178-8; கலி 44-7; 92-19; பெ 8.

இருந்தன -- ஐங் 82-4.

இருந்தனம் -- அக 110-9; 317-19; 388-9; குறி 106.

இருந்தனர் -- குறு 146-2.

இருந்தனன் -- ஐங் 406-2; 408-3; கலி 38-2.

இருந்தனிர் -- புற 141-4.

இருந்தனெம் -- நற் 318-3; புற 381-4.

இருந்தனை -- நற் 146-6.

இருந்தாங்கு -- அக 233-10.

இருந்தாய் -- கலி 63-9.

இருந்தார்க்கு -- கலி 92-5; 101-41.

இருந்தாரை -- கலி 120-12, 14.

இருந்தாள் -- கலி 92-39.

இருந்திர் -- குறு 65-5.

இருந்திம் -- புற 319-9.

இருந்து -- அக 19-2; 85-12; 94-10; 147-14; 194-14; 231-3; 351-14; ஐங் 157-3; கலி 41-43; 83-29; 92-66; 103-38; குறு 60-3; 154-6; 203-3; 278-5; 283-6; 285-7; சிறு 180; நற் 54-3; 193-8; 243-8; 355-6; 372-10; 382-5; 388-7; பட் 222, 263, 267; பதி 19-11; 30-39; 79-14; பரி 11-2; புற 3-11, 22; 63-8; 84-2; 177-11;

269-5; 311-3; பொ 79, 116, 132; மது 404, 502, 748; மல் 126; முல் 79.

இருந்தேம் -- கலி 51-5.

இருந்தேன் -- புற 399-18.

இருந்தையூர் -- பரி-தி 1-5.

இருந்தோர் -- ஐங் 381-2; புற 219-4; 387-16.

இருந்தோர்க்கு -- அக 173-3; நற் 214-2; 252-4.

இருந்தோன் -- சிறு 220; புற 152-6; பெ 447.

இருப்ப -- கலி 126-8; நற் 281-6; 297-1; நெ 48; புற 200-10; 286-2.

இருப்பவர் -- அக 389-10.

இருப்பன்ன -- அக 192-1.

இருப்பாய் -- கலி 111-10.

இருப்பின் -- அக 280-10; குறு 102-2; 370-3; மது 143; மல் 290.

இருப்பினும் -- கலி 146-46.

இருப்பு -- புற 369-1; 370-20; பொ 39.

இருப்பேன் -- கலி 75-19.

இருப்பை -- அக 9-3; 15-13; 81-2; 95-6; 107-16; 135-8; 149-3; 171-14; 225-11; 247-5; 267-6; 275-11; 321-5; 331-1; 351-8; ஐங் 58-2; குறு 329-1; நற் 111-1; 260-7; 279-1; 350-4; புற 384-7.

இருபிறப்பாளர் -- திரு 182; புற 367-12.

இரும்பின் -- அக 36-2; 185-4; நற் 249-1; பதி 74-13; புற 345-8; பெ 286.

இரும்பு -- அக 4-3; 26-7; 56-3; 72-6; 81-5; 90-11; 172-6; கலி 64-21; சிறு 193; நற் 133-9; 194-9; நெ 42, 80; பரி 7-58; புற 21-8; 150-25; 170-15; 180-4; 309-1; பெ 91, 222, 437; மல் 113.

இரும்பொறை -- பதி 89-9.

இருமை -- பரி 13-48.

இருவர் -- ஐங் 64-3; 409-2; கலி 39-24; 99-2; 109-17 குறு 302-5; திரு 178; பதி 63-11; பரி 1-31; 3-8; 8-4, 5; 9-42; 15-13; புற 33-18; 159-15.

இருவரது -- நற் 180-9.

இருவரை -- கலி 9-8; பரி 15-66; புற 213-4.

இருவாம் -- கலி 41-3; 43-4; குறு 237-4.

இருவி -- அக 28-5; 38-13; ஐங் 284-3; 286-1; 295-4; குறி 153; குறு 133-2; 220-3; நற் 306-6; மல் 109.

இருவீர் -- புற 45-6; 58-20.

இருவேம் -- அக 73-10; குறி 21; குறு 57-5; நற் 339-4.

இருள் -- அக 52-5; 53-1; 72-1; 73-3, 12; 77-14; 82-16; 86-5; 92-13; 94-8; 100-7; 108-10; 118-9; 122-12; 126-7; 128-14; 136-29; 138-16; 141-8; 155-4; 158-2; 201-17; 202-13; 205-15; 218-6, 10; 233-15; 238-4; 253-10; 258-7; 272-4; 298-11; 317-2; 335-1; 337-19; 365-1; 373-11; 400-18; ஐங் 193-2; 282-4; 362-5; கலி 10-18; 38-14; 41-38; 42-31; 43-13; 46-10; 48-12; 49-18; 50-5; 100-1; 101-30; 118-6; 119-3; 120-3, 25; 121-12; 122-12; 123-6; 129-6, 16; 130-7; 137-20; 141-17; 142-32; 143-1; 145-2, 55, 65; 147-30; 148-5, 22; குறு 81-5; 107-3; 123-1; 141-7; 153-4; 190-5; 270-1; 279-1; 282-2; 329-5; 355-3; திரு 10, 91, 293; நற் 68-8; 85-6; 109-6; 116-10; 122-5; 123-3; 154-2; 156-1; 158-4; 168-8; 182-1; 228-3; 230-4; 261-2; 270-3; 281-7; 285-1; 319-6; 330-5; 332-9; 334-6; 354-5; 364-2; 383-7; நெ 105; பட் 82; பதி 0-3; 18-4; 22-33; 31-11; 59-4, 5; 72-11; 90-2; பரி 1-22; 2-22, 52; 4-1, 57; 6-100; 7-5, 59; 8-4, 59; 10-112; 11-37; 12-1, 82; 13-42; 15-27, 50; 18-25; 19-14; பரி-தி 1-36; புற 25-1; 56-22; 90-5; 102-7; 126-7; 144-1; 158-10; 172-7; 174-3; 228-2; 229-2; 326-2; 376-8; 394-6; 397-7; பெ 1, 10, 155, 445; பொ 72; மது 195, 634; மல் 1, 84, 195, 212, 247.

இருளி -- அக 139-1; 374-1; 399-1; நற் 153-1; 289-4; 346-1.

இருளிய -- அக 126-20; 128-8; 131-3; 197-10; கலி 41-6; 59-8; குறு 314-3; சிறு 14; நற் 96-5.

இருளின் -- புற 2-17; 145-8.

இருளூறு -- கலி 140-33.

இருளை -- கலி 103-32.

இருளொடு -- கலி 143-42.

இரை -- அக 3-4; 22-14; 36-2; 81-5; 112-4; 149-2; 176-9; 221-11; 238-4; 249-15; 257-19; 258-10; 276-1; 290-5; 303-13; 336-4; 386-2; 387-16; ஐங் 63-2; 111-2; 162-2; கலி 121-4; 131-33; 132-3; குறி 255; குறு 92-5; 103-3; 107-4; 113-3; 154-3; 313-2; 364-2; நற் 21-11; 35-6; 91-4; 123-2; 125-1; 211-3; 263-4; 285-1; 325-2; 332-7; 336-10; 338-7; 356-5; 358-9; 385-4; பதி 32-12; பரி 6-76; பரி-தி 2-64; புற 52-3; 237-16; 283-2; 371-12; பெ 287, 313; மல் 90.

இரைஇய -- பதி 52-11.

இரைக்கு -- குறு 128-3; புற 78-3.

இரைக்கும் -- நற் 109-6; மல் 415.

இரைத்து -- பரி 1-26.

இரையுது -- பரி 4-48.

இல் -- அக 0-3, 16; 1-16; 5-15; 6-13; 7-8, 12; 9-18; 11-3; 13-16; 16-3, 12; 17-12; 18-11; 21-24; 27-4; 29-1, 4; 32-11; 37-3; 38-7; 42-8; 45-4, 5; 47-1; 53-13; 58-6, 10, 11; 60-15; 67-15; 68-16; 71-3, 5; 78-11; 83-8; 86-7, 20; 90-5; 98-2, 11; 101-2; 104-9; 106-11; 109-14; 113-2; 114-13; 122-13; 125-13, 21; 137-11; 141-3; 142-16, 19; 143-10; 145-6; 160-2; 173-3; 178-16; 181-21; 186-1; 187-11, 22; 191-6; 202-12; 203-9; 205-5; 212-1; 213-9; 219-16: 221-2; 223-8; 231-3; 233-5; 235-15; 243-8, 10; 245-6; 248-14; 251-15; 256-18; 264-1; 273-15; 277-4, 12; 282-18; 293-11; 300-21; 301-8; 302-15; 305-2, 5; 311-6; 313-16; 325-15; 327-6; 330-8; 337-12; 339-6; 343-11; 361-7;

363-6; 370-3, 5; 379-19; 384-7; 389-12; 393-24; 399-13; ஐங் 32-2; 41-1; 85-3; 147-1; 235-1; 301-1; 320-5; 332-3; 336-3; 376-5; 385-6; 386-3; 391-1; 392-4; 394-1, 2; 476-4, 5; 479-3; கலி 1-17; 2-15; 7-8, 13; 20-3; 21-5; 24-6; 28-14; 40-6; 48-13; 58-9, 10, 14, 18; 60-29; 62-14; 66-16; 67-13, 17; 68-16, 18; 71-11; 72-17; 73-6, 10, 14; 76-2; 77-19; 78-14, 18, 22; 80-23; 81-29, 34; 82-10, 24, 32, 33, 34; 83-27; 84-9; 85-4; 87-3, 16; 92-58; 93-19; 94-24; 95-2; 97-3, 24, 30; 98-1, 36; 101-43; 103-77; 105-7, 8; 107-33; 110-12; 111-10; 113-5; 114-12, 21; 118-25; 120-13; 122-11; 125-1; 134-11; 136-3; 142-41; 143-44, 45; 144-61; குறி 56, 205; குறு 8-3; 19-2; 46-5; 58-4; 63-1; 83-3; 106-3; 107-3; 108-3; 118-2; 138-2; 144-3; 152-2; 201-5; 211-7; 213-4; 215-3; 216-1; 219-2; 244-6; 247-7; 254-1; 255-1; 260-7; 262-2; 267-4, 8; 277-1, 3; 283-8; 295-4; 331-1; 353-5; 354-3; 356-1; 357-1; 361-6; 368-8; சிறு 74, 121, 235; திரு 6, 60, 89, 137, 138, 147, 164, 166, 175, 210; நற் 6-2; 15-7; 25-12; 36-7; 42-7; 44-1; 63-6; 65-6; 68-2; 69-7, 9; 71-7; 81-2; 84-5; 90-3, 11; 98-12; 105-5; 107-2; 117-2; 120-2; 124-1; 136-9; 137-5; 145-7; 148-4; 154-12; 174-2; 179-1; 180-4; 183-8; 193-8; 216-5; 225-9; 228-4; 230-6; 236-6; 244-11; 252-4; 254-3; 257-1; 261-5, 7; 268-3, 4; 281-1; 293-6; 295-8; 302-8; 305-6; 331-9; 333-10; 335-6; 346-5; 350-9; 352-2; 353-1; 356-6; 363-4; 376-12; 378-7; 380-12; 384-6; நெ 114, 147; பட் 1, 263, 267; பதி 12-23; 21-31; 22-8; 26-13; 29-15; 33-6; 38-12, 14; 39-2; 41-16; 43-17; 44-6, 17; 46-9; 61-3; 67-11; 69-11; 80-9; 81-34; 85-11; 90-45; பரி 1-3; 2-14, 24, 25, 31, 74; 3-2, 7, 22, 34; 4-51; 5-57, 69, 76; 6-7; 8-66, 73, 84; 9-19; 12-45; 14-19; 19-79; பரி-தி 1-75; 2-46; புற 3-12; 4-18; 10-8; 15-16; 16-9; 22-30; 23-1, 10, 22; 28-1, 5; 29-8; 33-4; 34-6, 13; 41-5, 13; 42-11, 22; 44-6, 7, 8; 71-8; 73-12; 75-4; 85-6; 90-11; 93-4; 95-7; 98-10; 119-5; 148-2, 5; 152-28; 159-27; 160-17, 19, 21; 161-9; 165-8; 168-22; 180-2; 190-10; 194-1; 195-3; 196-2, 5; 198-24; 207-2; 210-2, 8; 211-19; 212-9; 213-15; 214-9, 13; 221-12; 227-1; 230-11; 232-1; 236-11; 237-9; 238-9, 16; 243-5; 252-4; 253-5; 254-4; 255-4; 261-1; 273-2; 287-11; 300-6; 307-8, 12; 315-4; 320-9; 329-1; 331-9; 336-12; 344-6; 345-14; 353-1; 362-20; 373-11; 375-21; 377-11; 379-15; 381-14; 388-2; 393-19; 398-2; பெ 142, 247, 252, 327, 336, 357, 396, 447; பொ 50, 86, 159, 237; மது 306, 358, 502, 578, 667, 704; மல் 49, 85, 151, 165, 255, 423, 550; முல் 62.

இல்ல -- பரி 11-8; புற 3-17, 18; 7-10.

இல்லத்து -- அக 275-9; கலி 94-15; 142-64; நற் 59-4; பரி 11-44.

இல்லது -- குறு 174-7; நற் 310-11; பரி 10-87; புற 184-2; 203-7; 331-6; 395-39.

இல்லம் -- புற 173-11.

இல்லமொடு -- அக 4-1; 364-7; நற் 376-6.

இல்லரா -- கலி 115-8.

இல்லவர் -- அக 34-16; கலி 148-6; பரி 6-101.

இல்லவன் -- கலி 144-58.

இல்லன் -- அக 158-17.

இல்லா -- அக 297-5; 313-8; ஐங் 179-4; கலி 8-11, 14, 17; 27-23; 86-33; 94-5; 124-10; 125-6; 130-6; திரு 280; நற் 145-5; 165-7; 189-1; பரி-தி 1-20; புற 27-3; 196-13; 377-8; பொ 12.

இல்லாகியர் -- புற 190-5.

இல்லாகின்று -- கலி 120-25; 144-73.

இல்லாகுக -- ஐங் 5-2; 8-2; 9-2.

இல்லாகுதும் -- குறு 290-6.

இல்லாதவர் -- கலி 82-33.

இல்லாதார்க்கு -- கலி 14-12.

இல்லாது -- புற 216-2.

இல்லாய் -- கலி 124-18.

இல்லார் -- கலி 109-11.

இல்லால் -- புற 203-3.

இல்லாள் -- கலி 131-27.

இல்லான் -- கலி 8-1; 38-15; 58-8, 12, 16; 144-35.

இல்லி -- புற 164-4.

இல்லிர் -- கலி 51-5.

இல்லின் -- கலி 70-22; நற் 84-12.

இல்லேல் -- கலி 60-21.

இல்லேன் -- நற் 340-1.

இல்லை -- அக 32-17; 109-11; 268-9; 317-18; ஐங்-தி 505-1; கலி 12-15; 25-4, 7; 39-24; 55-22; 59-26; 61-15; 71-9; 95-7; 101-45; 107-21; 113-12; 125-4; 148-19; குறு 25-1; 68-4; 184-1; 392-2; 395-6; நற் 27-5; 50-6; 80-9; 126-8; 132-1; 140-11; 314-2; 322-2; 331-10; 343-8; பதி 45-18; புற 29-12; 51-1, 2, 3; 150-19; 152-24; 162-2; 188-7; 235-17; 311-5; 335-3, 6, 8; 363-8; 367-11; மல் 426.

இல்லோர் -- அக 268-8; கலி 47-5; குறு 111-7; 283-2; பதி 86-6; புற 38-14; 55-16; 95-8; 176-7; 197-16; 214-3; மது 662.

இல்லோர்க்கு -- அக 53-13; 335-3; குறு 63-1; புற 188-6.

இல்லோள் -- புற 279-10.

இல்லோன் -- குறு 120-1; புற 69-5.

இல -- அக 11-3; 12-3; 31-5; 32-6; 38-9; 69-2; 133-9; 142-1; 185-12; 234-11; 251-18; 291-2; 323-4; ஐங் 138-2; 267-5; 307-3; 332-2; 338-2; கலி 20-12, 16; 69-11, 22; 95-13; 105-52; 106-42; குறு 11-2; 35-1; 77-2; 330-5; 365-2; நற் 55-5; 97-3; 99-8; 154-7; 208-3; 242-1; 247-6; 248-6; 327-2; 380-12; பதி 54-8; 79-19;

பரி 1-21; 13-48; புற 127-3; 191-1; 229-21; 230-3; 335-12; 391-9; மது 733.

இலக்கம் -- பரி 13-8; புற 4-6; 260-23.

இலகின -- பரி 1-23.

இலங்க -- பதி 39-15; புற 353-3.

இலங்கடை -- நற் 174-11.

இலங்கி -- நற் 291-4.

இலங்கின -- அக 7-1; நற் 68-9.

இலங்கு -- அக 0-9; 13-22; 39-17; 64-5; 67-17; 68-12; 98-7; 119-11; 122-7; 127-1; 171-6; 200-1; 213-22; 251-14; 261-5; 278-7; 292-7; 308-5; 328-9; 350-10; 355-10; 362-14; 367-1; ஐங் 136-2; 185-2; 193-2; 197-1; 200-1; 228-2; 262-3; 310-2; 443-2; கலி 7-16; 13-15; 23-1; 24-10; 29-26; 46-25, 27; 50-5; 55-4; 67-14; 100-14; 125-12, 15; 126-5; 139-28; 145-40; குறி 52, 233; குறு 11-1; 14-2; 31-5; 50-4; 52-4; 78-3; 125-1; 126-4; 215-4; 318-1; 360-8; 365-1; 373-2; 381-7; சிறு 196; நற் 17-6; 18-10; 108-7; 152-3; 172-8; 177-5; 188-3; 198-7; 214-10; 215-4; 257-4; 267-3; 282-1; 294-9; 305-9; 332-10; பதி 11-22; 14-18; 21-36; 30-7; 35-3; 39-14; 43-3; 46-3; 51-20; 66-12, 19; 69-17; 76-14; பதி-தி 2-1; பரி 1-31; 8-59; 10-109; 13-36; 21-21; 22-31; புற 35-7; 53-3; 57-8; 88-3; 259-7; 287-6; 301-16; 303-9; 304-10; 363-15; 372-3; 374-3; பெ 34, 349, 500; மது 57, 102, 136, 159, 299, 316, 703, 779; மல் 27, 46, 170, 297.

இலங்கும் -- அக 27-10; 62-2; 162-13; 212-15; ஐங் 106-3; 249-3; கலி 41-18, 19; நற் 346-8; பதி 56-5; 85-2; பரி 13-10.

இலங்குவன -- பதி 78-1.

இலங்கை -- சிறு 119, 120; புற 379-6.

இலஞ்சி -- அக 186-3; 236-2; ஐங் 94-3; 278-2; குறு 91-2; நற் 160-8; புற 37-10; மது 248; மல் 228.

இலம் -- அக 101-18; 276-4; 346-12; கலி 87-14; குறு 93-4; 168-6, 7; 320-5; நற் 150-6; 193-5; 239-9; 299-6; புற 61-17, 19; 112-5; 145-4; 192-5, 6, 12, 13; 197-8; மல் 552.

இலம்படு -- பரி 10-126; புற 155-6; 380-15; மல் 576.

இலம்பாடு -- புற 285-16; 378-13; 381-15.

இலர் -- அக 31-12; 115-2, 7; 213-19; 227-13; 233-14; 247-3; 331-9; 357-12; 375-4, 17; ஐங் 177-1; 183-6; 463-3; கலி 4-4; 56-31; 137-11, 16, 21; குறு 4-4; 158-6; 284-5; 327-2; நற் 9-1; 27-6; 130-6, 10; 164-11; 227-1; 261-1; 277-10; 281-11; 289-3; 327-5; 335-11; பதி 81-8; பரி 4-54; 9-24; பரி-தி 2-23; புற 27-17; 182-3, 4, 6; 196-10; மது 650.

இலவத்து -- அக 17-18; 25-9; 245-14: 309-7; ஐங் 320-1; 368-1; நற் 105-1; பெ 83.

இலவம் -- அக 11-3; ஐங் 338-2; ஐங்-தி 503-2; கலி 26-5; 33-10; குறி 86; பரி 19-79.

இலவமொடு -- அக 185-12.

இலவனை -- கலி 144-38.

இலவு -- பொ 27.

இலள் -- அக 118-14; 319-16; ஐங் 368-5; 378-4; 422-4; கலி 28-14; 69-10, 14, 18; 84-37; 147-8, 9, 10; குறு 115-6; 142-3; 292-8; 397-8; நற் 71-10; 143-6; 150-11; 170-3; 175-6; 355-11; பரி 12-49; புற 333-13; 336-8.

இலன் -- அக 32-15; 147-14; 170-3; 190-17; 214-7; ஐங் 119-3; கலி 61-20; 62-1; 73-11; 74-6; 87-12; 122-9, 13, 17; குறி 244, 245; குறு 311-4; நற் 147-7, 9; பதி 77-7; புற 13-9; 77-7, 10, 13; 180-1, 2; 216-6; 229-15; 257-6, 7; 313-2; 361-19; 385-3; 391-11; பொ 173.

இலா -- கலி 27-7.

இலாஅ -- புற 363-12.

இலாகும் -- கலி 107-16.

இலாட்டி -- அக 354-14; ஐங் 232-2; கலி 144-63; குறு 201-1; நற் 56-9; 65-1; 140-7; 154-7.

இலாட்டியேன் -- அக 386-11.

இலாத -- கலி 84-8.

இலாது -- பரி 7-75.

இலார் -- கலி 25-20, 24; 103-66; 144-71; பரி 9-31.

இலாள -- புற 222-4.

இலாளர் -- அக 294-13; 305-9; புற 207-5; 390-2.

இலாளரொடு -- புற 190-4.

இலாளன் -- அக 207-12; 256-17; 260-15; ஐங் 118-2; 226-5; 229-2; நற் 275-8; புற 194-5; 316-8.

இலாளனை -- கலி 128-8.

இலாளனொடு -- அக 219-10.

இலான் -- கலி 27-2; 35-1; 144-32; 149-9.

இலி -- கலி 42-12, 26; 60-29; 63-2; 83-21; 86-34; 116-17; சிறு 137; பரி 12-51; 20-50; புற 240-5.

இலிக்கு -- கலி 89-12.

இலியர் -- புற 6-10.

இலிர் -- நற் 37-7.

இலிற்று -- புற 68-8.

இலிற்றும் -- சிறு 227.

இலீயர் -- பதி 20-27.

இலென் -- அக 55-6; 186-17; 316-10; 379-16; 384-4; நற் 166-8; 348-8.

இலேம் -- கலி 24-14; 81-33; நற் 341-10.

இலேன் -- அக 369-9; கலி 73-7; 83-25; 87-10; 89-11; 90-20; 144-54; 145-31; நற் 289-9; 381-2.

இலை -- அக 2-1; 3-11; 11-3; 19-1; 31-5; 34-5; 54-14; 59-10; 64-5; 69-6; 77-18; 80-8, 11; 89-6; 94-2; 104-12; 105-2; 107-10; 110-12; 116-5; 119-11; 129-7; 131-2; 136-10; 137-10; 138-5, 7; 143-4; 177-14; 178-4; 185-12; 186-4; 194-14; 196-5; 214-5; 217-6, 9; 219-3; 221-5; 226-2; 242-19; 255-14; 256-1; 259-4; 262-4;

266-7; 284-1; 291-2, 16; 293-1; 299-5; 311-11; 315-16; 336-1; 351-6; 353-8; 355-3, 13; 363-6; 370-3; 378-20; 379-19; 380-4; 393-4; 397-16; ஐங் 78-1; 112-1; 136-1; 138-1; 145-1; 325-1; 334-1; 338-2; 339-1; 460-3; கலி 11-10; 41-2; 50-3, 20; 56-30; 59-11, 15, 19; 83-5; 84-36; 98-29; 103-2; 111-11; 120-6; 125-7; 134-22; 143-43; 144-27; குறி 52; குறு 15-5; 76-3; 100-2; 108-3; 115-3; 133-3; 158-4; 202-2; 216-1; 219-5; 243-1; 254-1; 282-2; 305-8; 330-4; 352-3; 361-5; 383-6; சிறு 44; திரு 46, 201; நற் 7-9; 19-2; 40-2; 44-6; 50-8; 52-8; 53-7; 64-5; 89-6; 103-2; 107-4, 6; 121-2; 147-9; 177-5; 185-8; 235-2; 237-5; 242-1; 249-2; 254-9; 305-6, 9; 309-5; 335-4; 352-1; 375-4; நெ 119; பதி 15-13; 58-14; 61-5; 63-8; 69-6; 89-13; பரி 3-69, 72; 4-51, 53, 56; 5-66; 6-19; 9-30; 10-6; 15-41; 17-2; 21-13; புற 22-36; 23-3; 27-6; 29-10; 33-12; 41-5; 54-10; 69-17, 21; 91-9; 106-2; 109-4; 116-7; 117-9; 122-10; 168-13; 169-10; 180-13; 200-1; 209-14; 252-3; 259-2; 283-14; 301-16; 308-4; 324-4; 341-14; 347-4; 363-2; 387-33; 392-13; பெ 4, 59, 88, 104, 376; பொ 50; மது 252, 310; முல் 93.

இலைய -- குறு 138-3; நற் 115-5; 292-2; புற 26-5.

இலையாகுக -- புற 205-9.

இலையாய் -- கலி 76-13.

இலையினர் -- மது 401

இலோய் -- நற் 277-4.

இலோர் -- நற் 165-7; பரி 1-42; 5-74; புற 22-13.

இலோர்க்கு -- குறு 234-6; புற 34-1; 396-10, 11.

இவட்கு -- அக 143-9; 148-11; 271-11; ஐங் 59-4; 103-3; 271-4; 378-5; 500-3; கலி 7-7, 11, 15; 59-11, 15, 19; 107-32; 109-18; 125-22; நற் 10-9; 43-7; 326-5.

இவண் -- அக 27-4; 47-2; 55-15; 113-26; 127-2; 190-16; 203-8; 210-8; 215-17; 230-16; 239-10; 275-9, 13; 283-2; 298-13; 310-11; 313-8; 318-10; 325-6; 333-18; 340-12; 363-16; 398-6, 20; ஐங் 8-5; 75-1; 86-3; 238-4; 335-5; 456-5; கலி 65-11; 99-9, 12, 15; குறு 11-3; 22-1; 126-2; 191-5; 223-2; 227-3; 323-7; சிறு 144; நற் 4-5; 56-7; 64-11; 73-5; 78-6; 91-12; 129-3; 271-3; 400-5; பதி 54-10; 71-27; பதி-தி 2-16; பரி 1-37, 54; புற 18-29, 30; 70-4; 99-2; 136-19; 158-19, 26; 210-4; 222-4; 261-15; 275-6; 280-10; 297-5; 367-9; 373-33; 387-31; 392-21; மது 471, 478; மல் 541.

இவணம் -- அக 225-4; 279-9.

இவணர் -- நற் 84-3.

இவணர்க்கு -- பதி 74-21.

இவணை -- நற் 215-8; புற 381-19.

இவணோர் -- குறு 395-4.

இவர் -- அக 112-14; 130-9; 135-2; 176-13; 225-5; 231-12; 257-19; 272-10; 287-5; 294-6; 307-11; ஐங் 279-1; 464-2; கலி 49-16; 107-1; 132-16; 136-1; 147-12; குறி 77; குறு 106-1; 229-6; 248-5; 285-3; நற் 2-6; 6-6; 187-9; 197-2; 242-2; பட் 234; பதி 26-10; 48-5; பரி 1-20; 3-57; புற 46-3; 116-6; 198-17, 21; 200-9; 201-1, 6; 202-14; 302-10; 337-19; 349-4; பொ 195; மல் 514.

இவர்க்கு -- பரி 22-33.

இவர்க -- அக 269-1.

இவர்கல்லாது -- குறு 287-6.

இவர்தரல் -- கலி 95-1.

இவர்தரும் -- மது 245.

இவர்ந்த -- அக 191-6; 289-2; 304-1; குறு 240-1; நற் 67-1.

இவர்ந்தன்ன -- புற 228-8.

இவர்ந்து -- அக 195-9; கலி 86-32; 150-15; குறு 185-1; நற் 215-1; புற 357-9.

இவர்பு -- குறு 274-3; பதி 15-10.

இவர -- கலி 119-3.

இவரும் -- அக 171-1; குறு 36-2; 260-1; 364-8; நற் 38-9; பரி 16-27; மல் 90.

இவரை -- புற 201-16.

இவள் -- அக 2-13; 10-13; 13-14; 22-6; 28-12; 77-19; 78-24; 92-6; 112-18; 119-3; 120-6; 132-2; 149-18; 156-8; 158-6, 11, 18; 182-12; 203-6; 227-3; 244-10; 270-7; 285-13; 298-23; 300-10; 307-5; 310-6; 315-3; 319-10; 340-7; 350-8; 360-9; 379-21; ஐங் 28-1; 30-3; 50-4; 51-4; 54-3; 55-2; 56-2; 57-3; 58-3; 60-4; 79-2; 91-3; 93-4; 96-3; 97-3; 99-3; 100-3; 103-4; 106-3; 143-3; 159-5; 179-4; 180-4; 182-4; 208-4; 217-3; 220-4; 234-3; 238-5; 243-3; 245-4; 248-4; 250-4; 277-4; 285-5; 294-4; 299-4; 302-4; 310-4; 367-5; கலி 2-9, 23; 3-4, 6, 10, 14, 20; 5-19; 7-19; 10-21; 15-24; 17-5, 9; 25-12; 31-22; 46-27; 49-10, 14, 18, 25; 50-11; 52-20, 24; 53-13, 24; 54-19; 56-6; 61-10, 13; 69-10, 14, 18; 78-12, 16, 20; 99-9, 12, 15; 102-7, 9; 106-43; 109-13, 21; 126-7, 11; 127-19; 136-21; 138-10, 28; 142-5; 146-18; 147-4; குறி 26, 248, 251; குறு 18-4; 81-1; 165-4; 178-3; 225-6; 229-1; 258-7; 263-5; 276-2; 324-4; 342-5; 345-4; 347-5; 362-4; நற் 8-4, 10; 19-7; 35-7, 12; 37-8; 45-1; 52-3; 53-10; 55-3; 56-9; 141-11; 160-9; 170-9; 181-13; 205-6, 11; 223-1, 4; 234-3; 258-10; 265-8; 291-9; 298-6; 301-6; 309-3; 324-8; 325-6; 326-10; 351-1, 2; பரி 8-58; 11-98; 19-48, 50; 20-35; புற 279-1, 3, 5; 336-2; 342-3, 5, 11, 15; 343-12; 345-12; 346-7; 351-7; 353-17; 358-7.

இவளின் -- குறு 270-6; நற் 262-8.

இவளினும் -- அக 131-5; ஐங் 98-3; நற் 270-6; புற 71-6.

இவளை -- கலி 56-10, 13; 104-18; 127-9, 13, 17; புற 348-6.

இவளொடு -- அக 129-16; நற் 37-4; 339-9.
இவளோடு -- பதி 21-37.
இவற்கு -- அக 16-13; கலி 84-16, 33; புற 275-3; 289-7; 290-1.
இவறு -- ஐங் 177-2.
இவன் -- அக 48-24; 66-19; கலி 47-14; 51-11; 59-10, 14, 18; 61-20; 81-20; 84-8, 12, 25, 31, 39; 89-1; 112-1; 142-20, 62; குறு 14-5; 33-1; 229-1; நற் 80-5; 200-10; பதி 48-7; பரி 6-98; 19-48, 50; புற 13-1; 17-26, 29; 50-14; 58-1, 9; 72-2; 100-9; 125-11, 17; 152-8; 173-2; 211-8; 290-3, 6; 376-12; 391-12; 397-12.
இவனின் -- கலி 130-2.
இவனை -- கலி 84-6; 86-30; 89-13; புற 395-30.
இவனொடு -- கலி 82-4.
இவுளி -- அக 224-5; 363-1; நற் 63-9; பதி-தி 2-4; புற 4-13; 382-4.
இவுளியொடு -- புற 197-1; பெ 492.
இவை -- அக 26-9, 11; 110-16; 369-9; ஐங் 187-1; ஐங்-தி 508-3; கலி 1-15; 6-7; 64-17; 89-4; 102-5; 117-11, 12; 130-2; 140-3; குறு 223-4; 306-2; நற் 12-7; 166-5; 267-11; 316-3; 386-7; பரி 6-62, 68; 9-17; 21-27; பரி-தி 1-57; புற 28-4; 30-5.
இழக்குவென் -- ஐங் 269-5.
இழந்த -- அக 5-25; 33-3; 59-2; 69-2; 144-5; 145-4; 197-1, 4; 199-23; 213-9; 299-12; 372-13; ஐங் 268-1; 392-1; 455-5; 458-4; 475-2; கலி 28-18; 53-10; 73-9; 77-13; 99-16; 124-12; 127-16; 143-60; குறு 19-1; 81-3; 231-5; நற் 56-8; 167-9; 181-10; 196-7; 256-3; 263-1; 309-2; புற 217-12; 220-2; மது 313.
இழந்ததனினும் -- குறு 245-2; புற 165-11.
இழந்தது -- கலி 132-11; நற் 36-9.
இழந்தன்று -- அக 189-15.
இழந்தன -- குறு 44-2; நற் 133-2; புற 97-3; 238-9.
இழந்தனம் -- நற் 36-5.
இழந்தனர் -- மது 345, 346.
இழந்தனள் -- அக 192-13.
இழந்தனை -- புற 230-11.
இழந்தாள் -- கலி 146-18.
இழந்தான் -- கலி 136-12.
இழந்திருந்த -- புற 174-6.
இழந்திலேன் -- கலி 146-19.
இழந்து -- அக 165-7; 266-8; கலி 124-11, 15; 150-14; நற் 219-2; பரி-தி 1-15; புற 17-29; 261-19; 293-4.
இழந்தோர் -- புற 51-8.
இழந்தோள் -- கலி 100-20.
இழப்ப -- கலி 3-5; 122-2; நற் 225-7; புற 354-7.
இழப்பது -- ஐங் 30-4; கலி 26-18; குறு 334-6; புற 341-18.
இழப்பாளை -- கலி 99-16.
இழப்பு -- குறு 349-7.
இழப்போர் -- புற 203-8.
இழவா -- கலி 53-15.
இழாஅய் -- கலி 11-5.
இழாய் -- கலி 10-22; 16-9, 13; 24-12; 28-21; 29-15; 31-8, 22; 35-16, 20; 39-26; 43-15; 46-19; 47-8; 51-7; 59-14, 24; 60-7, 21; 65-1; 76-5, 19; 81-16; 83-25; 86-29; 87-3; 88-8; 91-16; 95-23; 104-73; 105-66; 111-11; 113-22; 146-11; 150-8; பரி 8-73, 83.
இழி -- அக 158-5; 213-22; 228-2; 272-7; 318-5; 342-11; 360-14; 372-8; ஐங் 74-1; கலி 46-3, 9; 48-1; குறு 90-5; 106-2; 189-2; 308-5; 367-5; நற் 107-5; பதி 25-11; 36-11; பரி 7-81; 16-32; புற 170-5; 363-14; 389-11.
இழிசின -- புற 287-2.
இழிசினன் -- புற 82-3; 289-10.
இழித்து -- புற 387-20; மது 212.
இழிதந்தாங்கு -- பதி 88-25.
இழிதந்து -- பரி-தி 1-2.
இழிதர -- அக 197-14; குறி 172; நற் 93-2.
இழிதரு -- அக 205-18; 322-9; ஐங் 220-2; குறி 54; நற் 31-9; 114-12; பரி-தி 2-66; புற 373-5; 400-20; மல் 554.
இழிதரும் -- அக 22-1; 65-15; 88-10; 93-17; 138-8; 162-23; 282-10; 288-11; 312-4; 350-13; 358-12; 382-11; ஐங் 233-3; கலி 53-6; 71-4; குறு 78-3; 95-1; 134-6; 200-3; 284-7; 332-5; 339-3; திரு 316; நற் 7-3; 17-2; 28-5; 111-8; 124-8; 347-7; 369-8, 9; 381-3; பதி 28-10; 47-3; 70-24; பரி 13-3; புற 42-20; 105-6; 154-12; 399-33; பெ 431; மது 82, 537.
இழிதரூஉம் -- கலி 121-10.
இழிந்த -- அக 110-16; கலி 121-20; பெ 238.
இழிந்தது -- கலி 72-25; 94-28.
இழிந்தன்று -- புற 77-10; 204-1, 2.
இழிந்தன்ன -- மல் 214.
இழிந்தனன் -- அக 66-13.
இழிந்தாங்கு -- அக 197-12.
இழிந்து -- குறு 335-3; நற் 146-5; பரி 1-27; 6-56; புற 42-19.
இழிபு -- அக 178-6; 330-14; ஐங் 101-2; கலி 43-13; 104-33; குறு 155-5; பதி 24-12; பரி 2-40; 5-20; பரி-தி 2-64; மது 154; மல் 288
இழிமின் -- அக 384-8.
இழிய -- அக 158-6; ஐங் 223-2; நற் 269-3; பதி 36-10; பரி 15-21.
இழியா -- பதி 29-7.
இழியினும் -- புற 102-3.
இழியும் -- பரி 6-5.
இழிவர் -- பரி 6-32.
இழிவு -- கலி 2-11, 15, 19.
இழுக்கி -- அக 107-14; புற 71-16.

இழுக்கிய -- குறு 90-4; மல் 301.

இழுக்கு -- குறி 258.

இழுக்கும் -- நற் 205-4.

இழுக்குவர் -- அக 18-12.

இழுகி -- புற 281-3.

இழுகின் -- அக 9-5; புற 150-9; மல் 244.

இழுது -- குறு 277-2; புற 65-2; 281-3; 325-7; மல் 442.

இழுமென் -- அக 190-15; பெ 406; பொ 65.

இழுமென -- அக 110-17; 334-2; குறு 345-6; 351-3; திரு 316; பதி 70-24; புற. 3-3; 93-1; 159-18; 176-5; 237-18; 399-33.

இழை -- அக 3-16; 6-3, 7; 29-14; 47-15; 50-4; 51-12; 58-4; 61-4; 75-11; 86-12; 90-14; 94-14; 99-4; 129-15, 18; 136-17; 144-7; 146-6, 7; 155-3; 161-11; 169-14; 172-16; 176-16; 183-1; 185-1; 206-8, 16; 208-7; 218-7, 17; 224-18; 237-8; 238-12; 239-9; 251-3; 254-13; 255-17; 277-13; 306-10; 316-8; 324-1; 326-9; 336-11; 346-19; 351-13; 353-23; 357-11; 363-4; 364-4; 369-5; 373-10; 374-18; 379-13; 387-1; 398-1; ஐங் 0-1; 25-4; 39-3; 42-2; 47-4; 73-1; 74-2; 100-1; 122-2; 174-2; 210-4; 231-2; 234-1; 235-3; 281-2; 294-2; 310-2; 315-3; 318-2; 354-4; 355-1; 359-4; 382-4; 408-1; 455-4; 467-1; 470-3; 481-2; 482-1; 484-4; கலி 1-16; 4-15; 9-11; 25-29; 31-12; 42-23, 32; 50-24; 56-19; 57-3; 60-15; 64-13; 70-17; 75-3; 76-1; 79-13; 90-8, 13; 92-53; 99-7; 102-5, 14; 104-20; 111-8; 119-14; 122-16; 127-16; 131-2; 137-5, 11, 16, 21; 138-12, 20; 139-12, 22, 31; 145-66; 146-9, 55; 148-21; குறி 3; குறு 21-2; 45-2; 143-1; 188-3; 214-4; 246-6; 281-6; 293-7; 294-6; 335-1; 345-1; 348-6; 358-1; 366-7; 386-3; சிறு 18; திரு 18, 259; நற் 10-5; 24-6; 30-5; 40-4; 41-7; 70-9; 76-5; 80-6; 85-2; 93-7; 109-4; 128-6; 138-9; 155-1; 188-3; 191-2; 208-1; 221-9; 225-6; 229-7; 252-12; 253-5; 274-3; 279-11; 286-5, 6; 299-4; 302-1; 308-2; 321-7; 330-6; 332-10; 333-8; 344-4; 348-7; 366-3; 370-1; 371-7; 374-9; 380-5; 382-6; 391-5; 394-4; 398-7; நெ 124; பட் 22, 147, 219, 296; பதி 12-23; 13-21; 14-14; 22-18; 23-7; 24-11; 39-15; 40-22; 43-2; 54-6; 62-1; 64-10; 65-10; 68-15; 73-5, 10; 81-26, 31; 88-36; பரி 7-36; 8-59; 9-23, 39; 10-91, 115; 11-39, 63, 109, 135; 12-11; 16-6; 21-24, 40; பரி-தி 1-37, 58; புற 3-6; 6-23; 11-2, 13, 14; 34-2, 7; 69-3; 78-10; 89-1; 101-4; 105-1; 123-4; 127-5; 136-2; 138-8; 141-2; 146-7; 151-3; 153-2; 161-28; 172-2; 198-3; 209-17; 222-1; 224-17; 251-3; 271-3; 302-3; 316-9; 337-20; 341-10; 359-15; 367-6; 376-10; 378-21; 383-10; பெ 378; பொ 80, 85; மது 445, 512, 551, 579, 623, 666, 680, 704, 779; மல் 561, 570; முல் 84.

இழைஇயர் -- குறு 85-3.

இழைக்க -- பரி 19-55.

இழைக்கு -- கலி 141-23; பதி 31-26.

இழைக்கும் -- குறு 3-4.

இழைகள் -- பரி 10-92.

இழைத்த -- அக 18-14; 289-9; கலி 64-13, 19; குறி 40; குறு 301-2; 326-2; நற் 185-9; 191-2; 268-4; 276-5; பதி 31-18; பரி 13-59; 21-10; பரி-தி 10-1; புற 318-6.

இழைத்தனை -- ஐங் 445-5.

இழைத்திருக்கும் -- கலி 39-9.

இழைத்து -- அக 22-8; 98-14; நற் 3-3; பரி 21-55.

இழைத்தும் -- அக 110-7.

இழைந்த -- மல் 248.

இழைய -- பதி 39-9.

இழையர் -- பதி 46-1.

இழையவரோடு -- கலி 30-14.

இழையா -- பதி 39-9.

இழையாய் -- பரி-தி 2-38.

இழையினை -- பரி 12-59.

இழையீர் -- குறி 233.

இழையை -- பரி 20-57.

இழையொடு -- அக 142-19.

இழையோள் -- அக 384-14; நற் 361-9.

இள -- அக 16-9; 17-2; 21-1; 25-12; 58-7; 85-10; 113-6; 129-8; 161-13; 180-8; 187-19; 198-7; 212-2; 216-11; 241-6; 242-16; 249-10; 250-4; 266-5; 271-13; 273-11; 283-10; 291-20; 302-13; 306-4; 340-8; 375-11; 378-7; 389-5; 400-22; ஐங் 44-1; 127-2; 149-2; 250-5; 252-2; 264-1; 276-3; 347-2; 349-3; 364-2; 443-2; 450-4; கலி 4-9; 22-16; 41-25, 26; 54-12; 56-24; 57-13, 17, 19; 98-37; 104-36; 108-28; 109-4; 117-3; 125-8; 143-32; குறு 33-1; 71-2; 189-3; 204-3; 314-5; 346-1; சிறு 45, 243; திரு 35, 290; நற் 29-7; 160-4; 192-10; 229-10; 288-2; 295-8; 396-7; 398-9; பதி 0-9; 54-4; 57-10; 65-6; 70-21; 71-7; பரி 7-27; 15-27; 19-73, 74, 75; புற 100-3; 130-2; 159-10; 169-9; 262-3; 266-5; 326-2; 336-10; 337-22; 352-12; 354-8; பெ 204; பொ 6, 36; மது 416, 465, 572, 601, 703, 773; மல் 464.

இளக்கும் -- பட் 172.

இளக -- பெ 366.

இளநீர் -- திரு 308; புற 29-16.

இளமை -- அக 6-21; 275-4; ஐங் 415-3; கலி 10-1; 12-12; 15-26; 17-16; 18-7, 12; 20-13; 38-15; குறு 126-1; திரு 179; நற் 46-1; 126-9; 314-1; 351-1; புற 243-10; 247-10.

இளமைக்கு -- குறு 151-6.

இளமையான் -- கலி 57-7; 58-8.

இள்மையின் -- குறி 244; நற் 126-8.

இளவேனில் -- அக 229-20; கலி 26-8; 27-8; 29-9; 32-13; 34-7; பரி 6-77.

இளி -- அக 33-7; 330-3; பரி 19-42; மல் 7.

இளிவரல் -- பரி 11-44.

இளிவரவு -- பரி 10-87; 20-71.

இளிவு -- குறு 283-2; நற் 262-10; 284-6.

இளை -- அக 310-15; பதி 28-5.

இளைக்கும் -- அக 285-7.

இளைஞர் -- நற் 361-2; புற 139-2; 327-1; பொ 100; மது 311; முல் 36.

இளைஞரின் -- குறி 129.

இளைத்தன -- குறு 179-2.

இளைப்பட்ட -- அக 3-3; 21-16; 238-2; நற் 384-3.

இளைப்படூஉம் -- அக 21-15.

இளைய -- பதி 12-11; புற 102-1.

இளையது -- புற 58-6.

இளையம் -- புற 248-2.

இளையர் -- அக 30-4; 64-6; 74-2; 83-9; 104-3; 122-7; 152-15; 245-7; 248-3; 259-1; 269-13; 300-20; 338-18; 342-7; 345-12; 348-12; 354-6; 375-5; 394-7; ஐங் 198-2; குறு 246-7; 258-6; 275-6; 322-4; சிறு 33; நற் 5-8; 21-1; 42-6; 161-6; 207-7; 307-2; 367-10; பதி 40-24; 41-2, 6; 48-8; 51-34; 71-15; பரி 6-27, 38; 10-19; புற 57-6; 150-10; 191-4; 253-2; 254-1; 263-6; 286-2; பெ 268.

இளையர்க்கு -- புற 353-10.

இளையரொடு -- அக 120-12; 160-16; 182-4; 250-6; 310-1; நற் 389-5; பதி 54-15.

இளையவர் -- கலி 29-6; 73-8; 83-3; நற் 111-5.

இளையள் -- அக 319-14; ஐங் 256-4; ஐங்-தி 505-4; குறு 119-3; நற் 201-3.

இளையன் -- பரி 2-21; புற 72-2; 78-6; 104-6.

இளையார் -- கலி 138-24.

இளையீர் -- குறி 141.

இளையை -- பரி 2-21.

இளையோய் -- புற 144-6.

இளையோர் -- அக 90-2; 254-7; 370-2; குறு 61-3; நற் 68-2; புற 213-15; 242-1; பொ 187.

இளையோர்க்கு -- சிறு 232.

இளையோள் -- அக 193-13; 314-21; நற் 143-5; 320-4; புற 340-2; 341-3; 350-10.

இளையோற்கு -- புற 96-2.

இளையோன் -- அக 203-10; நற் 2-8; புற 254-5; பொ 130.

இற்கிழத்தி -- அக 86-19.

இற்ற -- நற் 329-5.

இற்றவை -- கலி 84-2.

இற்றா -- கலி 144-65.

இற்றாங்கு -- நற் 54-8.

இற்றி -- அக 57-6; 345-19; ஐங் 279-1; குறு 106-1; நற் 162-9.

இற்று -- நற் 35-8; புற 337-19.

இற்றை -- புற 112-3; 161-12.

இற -- கலி 63-9; 105-31; நற் 27-8; 127-2.

இறக்கி -- அக 377-7.

இறக்கும் -- கலி 5-19.

இறக்குவை -- ஐங் 301-3.

இறகின் -- குறு 228-2.

இறகு -- சிறு 76; நற் 329-5.

இறங்கு -- அக 132-1; 192-8; 243-3; ஐங் 142-1; குறி 36; நற் 209-4; புற 49-5; 57-6; 98-19.

இறடி -- குறு 214-2; மல் 169.

இறத்தல் -- அக 19-6; குறு 363-5; நற் 43-6.

இறத்தி -- கலி 10-8, 12; புற 8-7.

இறத்திரால் -- கலி 25-12.

இறந்த -- அக 97-8; 119-8; 159-4; 165-6; 175-6; 195-1; 301-23; 327-19; 383-4; ஐங் 372-4; 394-3; கலி 9-22; 15-26; 34-2; 92-48; 144-38; குறி 141; குறு 209-3; சிறு 266; நற் 103-4; 130-11; 320-4; பரி 1-63; புற 21-1, 2; 265-1; 376-1; பெ 117, 206.

இறந்தது -- அக 63-3.

இறந்தவர் -- குறு 329-4.

இறந்தவன் -- கலி 143-58.

இறந்தன்று -- புற 217-9; 226-4.

இறந்தன -- பதி 73-17.

இறந்தனம் -- அக 361-16.

இறந்தனர் -- அக 45-6; 135-10; 159-11; 197-8; 223-9; 231-9; 253-20; 295-17; 357-10; 393-20; ஐங் 311-3; 319-3; 358-1; நற் 177-3; 329-8.

இறந்தனள் -- அக 145-10; 219-10; ஐங் 313-5; 384-4; 385-3; நற் 179-9.

இறந்தான் -- கலி 147-38.

இறந்திசினோர் -- நற் 302-10.

இறந்திசினோள் -- அக 306-15.

இறந்தீவாய் -- கலி 56-29; 59-9.

இறந்து -- அக 31-15; 46-8; 69-12; 123-5; 177-12; 183-6; 209-10; 227-12; 233-12; 253-20; 281-12; 291-21; 303-18; 311-13; 329-14; 331-14; 353-15; 357-14; 396-8; 400-2; ஐங் 84-1; 309-1, 5; கலி 2-12, 16, 20; 5-4; 84-14; 104-46; 145-19; 150-7; குறு 50-3; 180-4; 344-5; நற் 34-1; 46-9; 113-4; 117-2; 126-7; 214-7; 252-3; 333-5; 362-2; 365-2; 369-9; 378-6; 387-6; நெ 34; பரி 10-37; 13-50; புற 257-4; 330-3; 399-22; மது 437; மல் 263, 405, 475.

இறந்தும் -- புற 119-6.

இறந்தென -- புற 325-2.

இறந்தேற்கு -- ஐங் 328-4.

இறந்தோர் -- அக 1-19; 25-22; 109-10; 111-15; 133-18; 141-29; 151-15; 155-16; 171-15; 173-18; 185-13; 201-19; 205-24; 241-16; 247-13; 249-19; 265-22; 267-13; 269-13; 277-12; 313-17; 347-16; 349-14; 363-15; 375-16; 389-24; 391-14; 395-15; 399-18; ஐங் 315-4; 316-3; 317-3; 318-5; 336-4; 353-4; 462-5;

ஐங்-தி 501-4; 502-4; 503-4; 504-5; குறு 16-5; 67-5; 211-7; 215-7; 216-2; 232-6; 253-8; 260-8; 278-7; 285-8; 314-6; நற் 14-11; 18-10; 92-9; 99-3; 189-10; 274-9; 387-5.

இறந்தோர்க்கு -- அக 101-17; நற் 277-11; புற 161-11.

இறந்தோள் -- அக 321-17; ஐங் 374-4; 387-6.

இறந்தோன் -- புற 224-11.

இறப்ப -- அக 5-16; 161-8; கலி 2-10; 8-7; 23-4; நற் 33-8; 148-11; 338-4; பரி 12-73; 17-31.

இறப்பர் -- குறு 331-5.

இறப்பல் -- குறு 151-6.

இறப்பாய் -- கலி 58-6.

இறப்பின் -- ஐங் 306-1; 388-3; கலி 109-21; நற் 171-6.

இறப்பினும் -- ஐங் 321-4; புற 74-1.

இறப்பு -- குறு 209-3.

இறப்போர் -- நற் 269-8.

இறப்போன் -- அக 66-9.

இறல் -- கலி 22-7.

இறவாது -- கலி 34-22; மல் 535.

இறவின் -- அக 152-8; குறு 109-1; 160-2; 320-2; நற் 101-2; 211-5; 358-8; பட் 63; புற 342-10.

இற்வு -- அக 96-1; குறு 274-2, நற் 19-1; 67-3; 131-6; பரி 10-85; பொ 204.

இறவொடு -- அக 123-12; 220-17; நற் 111-2.

இறா -- அக 60-1; 170-12; 270-5; 376-16; ஐங் 179-2; 188-1; 196-3; நற் 31-2; 49-3; 258-8; 278-8; பெ 27

இறாஅ -- மல் 274.

இறாஅல் -- ஐங் 214-3; கலி 41-13; 42-22; நற் 168-2; 185-9; மது 624; மல் 525.

இறாஅலியர் -- பதி 40-2.

இறாயினிர் -- மல் 249.

இறால் -- கலி 39-9; திரு 300.

இறாலொடு -- அக 348-5.

இறீஇயர் -- அக 49-3; 165-8; குறு 169-2, 6; 255- புற 210-9.

இறு -- அக 322-4; ஐங் 309-5; கலி 41-11; 43-13; 93-19; குறு 199-7; பரி 7-40; 13-3; மல் 367.

இறுக்கல் -- புற 97-20.

இறுக்கி -- பரி 12-59.

இறுக்கும் -- அக 97-7; 109-13; 181-19; 266-19; 397-13; பதி 62-5; புற 2-22; 9-3; 16-9; 22-37; 203-11; 344-3.

இறுக -- பரி 9-40; 10-11; 12-59.

இறுகு -- நற் 265-1; மல் 132.

இறுத்த -- அக 8-1; 38-13; 125-17; 243-8; 264-14; 346-21; கலி 13-1; 64-9; 93-28; 108-1; 149-14; குறி 148; நற் 99-7; 215-3; 257-2; 287-2; 306-6; 387-7; பதி 12-14; 13-12; 31-14; 33-5; 68-2; 70-22; 74-22; 81-18; பதி-தி 3-6; பரி 22-1; புற 19-8, 9; 254-3; 282-2; 294-2; 343-14; 391-8; 398-8; பெ 315, 446; மது 233; மல் 89, 543.

இறுத்தது -- கலி 90-18; நற் 156-10.

இறுத்தந்த -- கலி 29-9; 34-7; 118-8; 148-7.

இறுத்தந்தது -- கலி 27-8.

இறுத்தலின் -- நற் 43-9.

இறுத்தன்று -- நற் 68-10.

இறுத்தன -- அக 132-1; கலி 104-31.

இறுத்தார் -- கலி 102-31.

இறுத்து -- பதி 15-1; 32-11; 45-14; 53-1; புற 31-12; 161-4; மது 127, 150.

இறுத்தென -- அக 134-2; குறு 390-3.

இறுதி -- கலி 10-3; 34-4; புற 397-23.

இறுப்ப -- அக 392-22; 397-2; நற் 364-4; பதி 40-4; பொ 225.

இறுப்பினும் -- பதி 81-8.

இறுப்போர் -- பரி 19-49.

இறுபு -- அக 217-18; 333-9; ஐங் 213-1; கலி 104-40, 53; நற் 24-3; 372-3; பரி 2-38, 41; புற 373-20.

இறும்பில் -- அக 88-13; 137-10; 322-9; 329-12; 368-9; நற் 154-4; 264-7; மல் 205.

இறும்பின் -- அக 92-8; 97-9; 171-2; 238-1; 357-2; குறு 155-5; நற் 213-5; பதி 78-9; புற 126-7; பெ 495; மல் 27.

இறும்பு -- அக 128-8; மல் 407.

இறும்பூது -- அக 152-18; பதி 30-38; 32-17; 33-1; பரி 4-4; புற 97-25; மது 487; மல் 358.

இறுமார் -- புற 282-6.

இறுவரை -- கலி 86-32.

இறை -- அக 19-15; 32-18; 33-15; 59-16; 92-5; 97-10; 103-9; 167-20; 210-1; 213-16; 220-20; 242-14; 250-13; 257-11; 272-11; 282-14, 17; 291-25; 334-7; 335-12; 336-23; 343-1; 346-1; 388-20, 26; 396-8; ஐங் 20-5; 140-3; 163-4; 165-4; 181-1; 239-4; 384-5; 459-1; 468-3; 481-1; 493-4; கலி 3-3; 7-16; 16-2; 25-17; 28-11, 15; 38-26; 53-9; 56-21, 34; 58-1; 60-4; 66-5; 76-14; 78-8; 84-31; 100-14; 120-24; 121-14; 125-22; 127-19; 132-15; 145-58; குறி 123, 231; குறு 46-5; 50-3; 52-5; 53-6; 92-3; 168-5; 279-8; 289-2; 364-5; 394-3; நற் 43-8; 71-7; 113-1; 121-12; 161-1; 167-10; 181-1; 207-2; 263-2; நெ 36; பதி 54-3, 17; 65-8; 82-2; 90-57; பரி 8-79; 9-4; 10-127; 11-8, 66; 12-43, 92; 15-64; புற 17-27; 32-3; 72-11; 129-1; 136-4; 138-6; 171-6; 172-9; 180-3; 294-5; 314-7; 315-4; 345-5; 354-9; 374-15; 392-19; பெ 265, 439; மது 414; மல் 319, 496; முல் 87.

இறைகூடி -- பொ 79.

இறைகூடிய -- நற் 247-8.

இறைகூரும் -- அக 10-4; ஐங் 142-2.

இறைகொண்ட -- அக 180-11; 192-14; 218-20; 235-17; குறி 121; பதி 51-6; 70-15; புற 360-15; மது

253.

இறைகொண்டன்று -- பதி 40-6.

இறைகொண்டன -- நற் 67-5.

இறைகொண்டனன் -- ஐங் 40-3.

இறைகொண்டு -- கலி 92-19.

இறைகொள்பு -- குறு 15-1.

இறைகொள்ளும் -- கலி 78-6; 126-5; பதி 30-4; புற 17-35.

இறைகொள -- கலி 30-4; 34-12; 132-3; நற் 131-6.

இறைச்சி -- கலி 8-9; 148-9.

இறைஞ்ச -- அக 294-10; பரி-தி 1-63.

இறைஞ்சி -- அக 299-13; ஐங் 197-2; கலி 71-5; 128-18; 147-69; குறி 215; நற் 39-2; 206-1; மல் 112, 117.

இறைஞ்சிய -- அக 110-15; 243-6; 288-5; கலி 3-13; குறு 198-4; 213-3; நற் 376-2; நெ 174; பதி 24-24; புற 17-9.

இறைஞ்சியோள் -- அக 86-29; 136-26; 261-10.

இறைஞ்சியோன் -- புற 285-14.

இறைஞ்சின -- மல் 144.

இறைஞ்சினள் -- அக 230-15; கலி 77-3; நற் 147-11.

இறைஞ்சினெம் -- பரி 13-62.

இறைஞ்சுக -- புற 6-19.

இறைஞ்சுபு -- கலி 57-21.

இறைஞ்சும் -- கலி 49-9; 61-6; நற் 300-4.

இறைஞ்சுவார் -- பரி 20-89.

இறைத்து -- குறு 99-5.

இறைப்பேன் -- கலி 144-47.

இறைபட -- நற் 307-6.

இறைபடு -- நற் 172-10.

இறைய -- குறு 367-2; 374-5.

இறையார் -- பரி 17-33.

இறைவ -- பரி 17-49; புற 6-21.

இறைவன் -- பட் 120; புற 18-26; 48-5; 152-19; 316-4.

இன் -- அக 3-2, 15; 7-9; 13-14; 15-17; 20-3; 22-18; 25-21; 29-13; 34-17; 39-19; 40-17; 41-14; 43-15; 44-19; 45-12; 52-13; 53-11; 55-13; 58-1; 59-13; 64-15; 66-22; 68-3; 69-20; 74-13; 76-3; 82-3, 7; 86-26; 98-14, 16; 102-15; 107-19; 109-2, 12; 132-14; 137-6; 138-9; 139-8; 151-2; 153-6; 165-8; 172-3; 173-16; 179-10; 181-24; 185-4; 189-13; 191-15; 193-12, 14; 195-8; 212-7; 213-24; 218-7; 224-15; 226-15; 229-20; 233-15; 234-15; 240-12; 249-4; 251-9; 253-7; 262-11; 265-12; 268-10; 274-14; 275-7, 8; 282-11; 284-5, 13; 301-10; 308-16; 312-10; 314-4, 21; 332-11; 333-16; 335-6; 340-2, 24; 344-13; 351-4; 352-7; 355-2; 358-3; 367-16; 374-9; 376-6, 8; 377-11; 378-23; 382-4; 388-9; 393-26; 394-5; 399-3, 8; ஐங் 14-4; 47-1; 96-4; 100-4; 171-1, 2; 173-1; 179-3; 195-4; 228-4; 289-1; 293-3; 328-3; 341-2; 387-5; 397-5; 403-4; கலி 7-20; 8-23; 9-18; 11-16; 14-1; 16-8; 24-3; 32-15; 34-7; 42-30; 48-18; 55-4; 60-8; 65-5; 78-2; 86-5; 88-8; 89-11; 92-24; 94-37; 100-21; 102-35; 105-73; 112-23; 121-15, 20; 125-16; 129-15; 131-28; 137-25; 139-28; 140-18; 143-20, 54, 60; 144-13; குறி 49, 51, 193, 242; குறு 5-2; 93-2; 107-7; 147-4; 192-3; 200-6; 202-3; 213-7; 216-7; 252-3; 254-4; 266-2; 285-5; 291-3; 298-5; 301-5; 303-6; 314-5; 319-8; 321-4; 330-5; 334-5; 349-7; 351-7; 353-3; 363-6; சிறு 28, 35, 76, 175, 208, 220, 229; திரு 65, 115, 142, 145, 212, 240; நற் 10-5; 34-5; 59-5; 80-2; 81-9; 91-2; 108-7; 115-3; 119-5; 138-10; 143-8; 148-8; 153-4; 168-7; 176-8; 181-10; 187-10; 189-4; 197-10; 204-5; 208-11; 212-9; 219-3; 227-2; 237-3; 245-7; 246-9; 247-3; 264-2; 267-3, 6; 275-5; 311-11; 321-2; 322-11; 323-9; 330-5; 334-9; 338-3; 341-3; 344-12; 364-8; 380-7; நெ 68, 99, 114, 155; பதி 16-11, 18; 26-3; 40-3, 25; 43-21; 46-7; 55-3; 57-9; 68-14; பரி 2-48; 6-77; 7-77; 10-32; 11-129, 137; 13-40; 15-33; 22-31, 36; பரி-தி 8-9; புற 33-20; 34-21; 38-11; 40-9; 43-22; 70-15; 71-16; 73-4; 76-8; 80-1; 116-3; 119-1, 3; 127-2; 128-3; 130-4; 147-3; 153-11; 178-6; 209-5; 221-8; 223-5; 225-10; 234-4; 247-10; 270-9; 332-6; 380-4; 382-9; 387-17; 391-19; 400-23; பெ 56, 142, 180, 196, 218, 392, 440, 493; பொ 22, 27, 85, 166; மது 80, 254, 262, 330, 349, 400, 403, 535, 550, 559, 575, 612; மல் 179, 278, 296, 315, 358, 381, 536, 555; முல் 33, 80, 88.

இன்ப -- ஐங் 368-3; 410-3; நற் 224-6; பரி 20-58.

இன்பத்தின் -- கலி 11-10.

இன்பத்து -- கலி 138-29; மது 16.

இன்பம் -- அக 2-8, 10; 69-5; 112-12; 200-4; 327-1; ஐங் 434-3; கலி 6-11; 141-3; குறு 120-1; நற் 46-1; 126-7; 214-1; 294-2; 304-9; பதி 90-3; பரி 12-100; பரி-தி 1-28; புற 28-15; 31-1.

இன்புற்றனெம் -- குறு 61-6.

இன்புற்றார்க்கு -- கலி 148-9.

இன்புற்று -- கலி 106-33; பரி-தி 6-2.

இன்புற -- அக 104-3; 300-20; 330-3; ஐங் 102-4; 425-1; 438-3; கலி 49-14; புற 159-24.

இன்புறாஅர் -- குறு 61-2.

இன்புறாமை -- அக 13-17.

இன்புறாய் -- நற் 355-9.

இன்புறு -- அக 361-7; ஐங் 407-3; குறு 65-2; நெ 46; புற 67-13; 320-6; மல் 390.

இன்புறுக -- குறு 34-3.

இன்புறுத்தன்று -- ஐங் 494-3.

இன்புறுத்தினை -- பதி 70-19.

இன்புறூஉம் -- கலி 99-2; குறு 61-3.

இன்புறேஎம் -- குறு 61-4.

இன்மை -- அக 110-3; 279-1; கலி 37-12; 43-26; 44-8, 11, 14, 16; 74-8; 88-15; 91-7, 16; 108-54; 143-20; சிறு 207, 210; நற் 247-9; புற 3-26; 50-15; 72-18; 126-17; 161-21; 164-13; 180-8; 199-7; 214-10; பொ 129.

இன்மையது -- நற் 262-10.

இன்மையான் -- கலி 11-16.

இன்மையின் -- அக 1-14; 16-8; 40-11; 71-2; 147-14; 273-7; 350-5; 353-14; 365-8; ஐங் 187-4; குறு 232-2; 388-5; 395-2; நற் 75-1; 196-5; 248-6; 277-8; 280-10; 381-2; பதி 68-15; புற 63-8; 69-2; 164-3; 165-4, 13; 211-18, 20; 227-2; 261-16; 355-2; 368-11; 371-9; 373-15, 33; 375-12; 393-5.

இன்றி -- அக 13-9; 235-16; 275-7; 301-5; 369-22; 374-7; 379-7; 399-5; ஐங் 401-3; கலி 2-19; 3-1; 8-13, 16; 10-2, 5, 12; 11-6; 16-1; 24-13; 26-20; 30-5; 47-9; 54-1; 60-12; 62-16; 67-7, 11, 15; 68-1; 76-12; 77-2; 80-16; 86-17; 96-30; 100-5; 104-2, 45; 110-21; 122-3; 125-2; 127-10; 132-6, 12; 134-25; 142-8; 143-42; குறு 24-2; 199-7; சிறு 121; திரு 91, 147; நற் 297-11; பட் 124; பரி 5-18; பரி-தி 1-45; புற 2-20; 62-12; 63-2; 74-5; 126-12; 127-8; 129-8; 189-1; 217-8; 357-3; 363-2; 368-11; பொ 95, 227; மல் 79.

இன்றின் -- புற 76-3; 376-17.

இன்று -- அக 6-11; 12-4; 13-15; 18-12; 31-3; 32-16, 19; 33-18; 34-15; 43-13; 65-9; 66-2; 74-12; 101-3; 102-16; 122-2; 124-5; 128-2, 15; 158-12; 167-4; 172-18; 176-20; 199-15; 204-4; 225-4; 229-9; 241-1; 255-3, 15; 263-13; 268-5; 291-17; 296-4; 301-28; 310-11; 318-9; 340-12; 341-1; 362-10; 369-11; 380-9; 392-8; 398-20; ஐங் 118-1; 194-3; 286-4; 339-4; 400-6; 453-5; 468-5; 491-1; கலி 8-20; 21-12; 22-3; 60-32; 76-20; 78-26; 87-9; 89-10; 91-5; 96-32; 97-21; 102-8, 31; 105-6, 67; 107-27; 110-17; 114-9; 120-20; 124-13; 125-21; 128-5; 142-5; 143-2; 145-29; 146-3; 147-36; குறு 6-2; 34-2; 46-7; 59-6; 134-2; 136-3; 146-5; 177-4; 189-1; 193-6; 215-2; 218-5; 309-8; 330-7; 360-3; 375-1; 379-1; 400-1, 6; திரு 143, 292; நற் 1-6, 7; 5-7; 48-1; 63-5; 84-3; 90-12; 99-5; 115-10; 125-7; 126-10; 130-1, 12; 132-11; 138-11; 148-3; 154-9; 163-6; 179-7; 215-8; 222-4; 254-7; 255-6; 271-12; 309-7; 346-7; 360-4; 369-5; 400-5; பட் 24; பதி 16-14; 17-1; 18-7; 19-24; 22-10; 26-6, 7; 58-5; பரி 4-41, 55; 7-86; 9-32; 10-111; 12-2, 70; 17-27, 32; 20-63, 72; 21-69; பரி-தி 2-50, 67; புற 18-18; 39-7; 40-8; 47-7; 53-13; 54-2; 58-28; 61-16; 77-8; 96-6; 99-8, 11; 129-6; 132-8; 147-8; 159-10, 11; 160-10; 161-10; 166-8; 171-1; 180-6; 185-3; 205-2, 12, 14; 210-8; 216-3; 226-2; 229-17; 237-9, 15; 246-9; 249-9; 264-7; 279-7; 289-9; 313-7; 316-6; 319-4; 355-1; 371-6, 11; 373-36; 375-17, 20; 381-24; 384-8; 389-7; 393-19; பெ 41, 465; பொ 62, 150; மது 478, 722; மல் 41, 172, 541.

இன்றை -- குறு 199-6; 383-3.

இன்றொடு -- அக 391-9; நற் 205-7.

இன்ன -- அக 286-15; கலி 49-10, 14, 18; 105-62; 108-38; 110-21; 140-31; குறு 48-4; 206-2; 230-6; 327-5; நற் 226-8; 364-5; பதி 82-10; பரி 11-134; 19-53; 20-96; புற 19-14; 23-13; 345-18.

இன்னது -- ஐங் 117-2; கலி 49-13; 54-19; குறு 109-4; ; பரி 8-54; புற 216-11.

இன்னதூஉம் -- கலி 37-9.

இன்னதை -- நற் 71-1.

இன்னம் -- அக 85-3; 128-6; குறு 223-7; நற் 64-3.

இன்னர் -- குறு 181-2.

இன்னரொடு -- பரி 4-19.

இன்னல் -- அக 212-12; பரி 4-19; மல் 374.

இன்னலை -- கலி 41-30.

இன்னள் -- அக 203-4; குறு 98-1; 173-5; 185-3; 296-7.

இன்னன் -- ஐங் 26-4; கலி 103-44, 54; பரி 1-35; புற 254-5.

இன்னா -- அக 52-4; 55-13; 77-3; 95-12; 98-3; 107-14; 138-20; 200-4; 212-11; 237-6; 275-14; 283-17; 293-13; 327-5; 335-6; 363-15; 377-11; ஐங் 236-3; 326-4; 395-3; 460-4; 473-3; ஐங்-தி 507-3; கலி 62-7; 120-20; 141-14, 15; குறு 55-4; 124-3; 181-2; 202-5; 206-3; 266-2; 274-6; 307-3; 314-6; 363-5; 397-6; நற் 143-8; 400-6; நெ 167; புற 12-4; 52-6; 248-4; 363-16; 368-12; மது 403.

இன்னாங்கு -- கலி 14-8.

இன்னாதன -- குறு 309-7.

இன்னாது -- அக 164-10; 270-14; 301-25; 392-10; ஐங் 331-5; கலி 49-11, 15, 19; 53-12; 80-11, 15, 19; குறு 110-7; 139-5; 195-4; 245-2; 284-8; 349-7; 353-7; நற் 108-6; 183-5, 7; 216-5; 227-2; 243-9; பதி 83-6; புற 44-9; 143-12; 145-10; 165-11; 192-6; 194-6; 203-6; 255-4.

இன்னாமைத்து -- குறு 326-5.

இன்னாமையினும் -- குறு 288-4.

இன்னாய் -- புற 94-5; 167-4.

இன்னார் -- நற் 216-11; பதி 68-8; புற 167-7.

இன்னான் -- ஐங் 150-3; புற 115-6; 298-3.

இன்னினி -- ஐங் 222-3.

இன்னினியோர் -- பரி 10-21.

இன்னீர் -- நற் 223-4; புற 58-18.

இன்னும் -- அக 139-16; 177-2; 186-13; 259-18; ஐங் 258-5; 444-5; 471-5; கலி 63-12; 95-30; 98-28; 113-26; குறு 23-4; 94-4; 123-4; 216-6; 302-4; 310-5; 319-7; 351-8; நற் 89-9; 116-12; 189-2; 218-9; பரி 6-83; 13-64; 14-31; புற 23-13; 28-6; 58-19; 100-8; 137-3; 203-4; 213-13; 227-3; 245-7; 360-12; 365-7; 391-11;

மல் 354.

இன்னே -- அக 229-21; குறு 287-2; திரு 66; நற் 7-6; நெ 155, 168; புற 169-8; 181-8; 216-12; முல் 16.

இன்னேம் -- அக 398-6; நற் 358-3; புற 141-9.

இன்னை -- அக 355-14; 358-9; கலி 93-3; நற் 283-5.

இன்னோர் -- கலி 21-10; பரி 1-53; 5-77.

இன்னோர்க்கு -- புற 163-5.

இன்னோன் -- அக 337-9.

இன -- அக 21-26; 25-9; 30-2; 41-3; 68-15; 80-10; 104-2; 164-5; 166-6; 199-11; 213-2; 214-3; 220-17; 225-7; 249-18; 269-3; 270-3; 302-6; 321-7; 334-13; 345-7; 357-8; 360-16; ஐங் 167-2; 188-1; 217-2; 379-3; கலி 26-9; 37-13; 43-2; 99-7; 106-4; 113-29; 126-3, 6; 131-6, 9; குறு 9-5; 180-2; 249-1; 254-1; 324-3; 385-1; நற் 19-6; 27-8; 45-7; 131-6; 163-4; 176-8; 183-9; 187-4; 240-9; 248-8; 267-10; 291-2, 8; நெ 4; பட் 18; பதி 12-6; 67-7; பரி 3-62; புற 18-8; 98-3, 7; 145-9; 171-8; 257-8; 269-10; 290-2; 370-24; பொ 194, 204; மது 214; மல் 416; முல் 8.

இனங்கட்கு -- அக 31-6.

இனத்த -- அக 7-10; 378-6; மல் 408.

இனத்தார்க்கு -- கலி 107-2.

இனத்தான் -- பதி 60-12.

இனத்தின் -- அக 183-8; குறு 288-3; மல் 330.

இனத்து -- கலி 103-33, 37, 47, 71; 104-6; 105-58, 66; 108-32; 109-3; 110-1; 111-5; 113-7, 9, 10; 115-4; 149-2; குறு 221-2; 275-3; புற 13-7.

இனத்தொடு -- கலி 48-6; புற 153-9.

இனத்தோடு -- கலி 106-16.

இனம் -- அக 32-16; 39-12; 49-12; 71-3, 5; 78-2; 101-11; 105-15; 115-15; 120-3; 170-6; 194-6; 197-14; 212-9; 217-11; 223-12; 244-6; 253-11, 13; 260-2, 3; 267-8, 9; 285-11; 291-3; 298-8; 303-11; 307-10; 314-4; 317-10; 323-9; 344-6; 354-4; 355-5; 360-5; ஐங் 93-1; 126-2; 184-2; 186-1; 240-2; 333-3; 453-2; 457-2; 489-1; கலி 20-4; 21-2; 25-9; 34-12; 39-47; 92-17, 29, 40; 103-56; 106-9; 121-4; 123-9, 12; 131-31; 132-3; 142-13; 143-37; குறி 228; குறு 68-2; 139-2; 191-2; 200-6; 207-3; 235-4; 251-1; 272-3; 322-2; நற் 14-8; 27-2; 134-4; 206-4; 223-7; 232-1; 326-2; 330-2; 336-10; 369-2; 373-7; 376-4; 382-4; பதி 19-16; 25-3; பதி-தி 2-5; பரி 6-4; 8-22; 11-125, 130; 15-41; 16-41; 20-2; 21-35; 22-39; புற 15-2, 4; 19-8; 137-1; 138-1, 2, 3; 157-9; 199-3; 209-10; 270-2; 392-9; 398-10; மது 242, 574; மல் 55, 297, 472.

இனன் -- அக 100-14; 173-11; 202-2; 392-13; நற் 242-8; பட் 61; புற 29-12.

இனனொடு -- அக 375-6; புற 399-8.

இனி -- அக 17-5; 19-8; 21-9; 26-11; 29-14; 47-3; 50-7; 65-7; 66-15; 70-7; 87-12; 142-7; 153-4; 168-2; 177-2; 205-5; 210-10; 216-7; 219-10; 220-22; 232-1, 5; 240-4; 243-13; 266-15; 276-6; 300-8; 313-1; 352-11; 353-2; 361-13; 392-11; 395-4; 396-11; ஐங் 22-3; 23-3; 35-4; 49-4; 59-3; 62-3; 67-1; 144-3; 145-3; 200-2; 224-4; 226-5; 292-5; 322-3; 330-2; 351-3; 359-3; 415-4; 424-4; 426-1; 462-3; 466-2; 468-2; 494-4; கலி 1-4; 3-5; 4-25; 11-5; 14-9; 16-3; 19-6, 7; 23-6; 39-51; 42-5; 50-10; 55-5; 56-29; 57-7; 59-9; 60-22; 63-4; 64-18, 22; 67-14; 75-13; 76-5, 19, 22; 81-33; 82-30, 35; 87-13, 14; 88-17, 20; 90-19; 91-15; 92-14; 93-16; 94-22; 95-4, 11, 28; 96-4, 32; 102-33; 108-45; 114-7; 117-10; 122-7; 124-11, 15; 125-22; 128-9; 129-17; 138-28; 143-41; 145-35; 147-4; 149-13; குறு 11-4; 84-2; 122-2; 149-2; 153-3; 171-1; 192-2; 196-2; 205-5; 223-7; 269-8; 270-4; 295-6; 396-2; நற் 59-10; 64-1, 9; 72-7; 109-4; 155-8; 177-7; 184-4; 190-1; 204-6; 206-7; 224-8; 233-5; 236-6; 248-4; 278-6; 328-5, 7; 331-10; 384-9; பதி 40-7; 45-18; 52-12; பரி 6-65; 8-47, 51; 9-33; 18-9; புற 17-29; 18-17; 52-11; 63-10; 113-4; 126-12; 141-8; 144-10; 155-3; 162-3, 4; 196-8; 202-8; 207-1; 225-6; 227-11; 235-17; 240-14; 243-1; 248-3; 250-5; 253-1; 261-10; 264-4; 271-4; 274-3; 298-3; 310-3; 337-12; 353-7; 360-9; 399-18; மல் 94.

இனிதின் -- அக 328-7; நற் 134-1; மது 473, 714; மல் 495.

இனிதினின் -- அக 263-13; 324-3.

இனிது -- அக 58-9; 100-4; 104-14; 124-7; 167-5; 178-13; 184-4; 195-5, 17; 228-6; 244-8; 294-10; 298-14; 314-18; 337-4; 367-13; ஐங் 46-1; 148-2, 3; 181-5; 294-3; 309-4; 353-3; 379-2; 387-5; 401-3; 402-4; 406-2; 408-3; 409-3; 414-1; 415-3, 4; 465-3; கலி 49-11, 15, 19; 62-6, 7, 10; 71-5; 80-11, 15, 19; 82-22; 130-3; 138-31; குறு 6-2; 60-6; 62-5; 167-5; 288-4, 5; 339-5; 341-3; 353-3; 363-6; 391-4; 395-5; 397-6; திரு 93; நற் 16-10; 18-7; 31-5; 101-6; 115-2; 134-1; 135-5; 139-8; 172-3; 174-5; 216-2; 223-4; 230-10; 239-3; 311-7; 327-3; 331-9; 342-6; 372-7; பட் 195, 217; பதி 11-20; 12-9, 25; 23-14; 24-17; 27-5; 28-5; 44-21; 46-7; 48-16; 49-3; 58-5; 65-13; 83-5; 84-20; பரி-தி 13-1, 2; புற 17-7; 22-36; 24-33; 29-8; 36-11; 44-9; 47-9; 56-21; 127-7; 182-2; 185-3; 192-5; 198-22; 208-8; 320-14; 328-12; 361-10; 377-3; 378-22; 381-1; 391-6; பொ 116; மது 267, 630, 657, 770, 781; மல் 447, 485, 560.

இனிமை -- அக 6-22.

இனிய -- அக 25-17; 98-3; 136-3; 141-2; 283-16; 335-24; 378-8; ஐங் 143-2; 146-3; 203-2; 215-4; 303-3; 326-5; 331-4; 337-3; 356-1; 371-3; 375-1, 3; 398-3; 479-1; 495-2; ஐங்-தி 507-3; கலி 14-8; 53-12; 54-12; 129-19; குறி 138; குறு 124-4; 202-4; 270-2; 274-6;

298-2; 306-1; 322-6; 388-7; திரு 286; நற் 17-7; 28-3; 134-9; 204-8; 238-11; 246-1; 254-3; 306-4; 394-3; பதி 16-11; பரி 10-15; புற 12-5; 58-18; 70-4; 105-7; 194-7; மல் 167, 282, 283, 353.

இனியது -- குறு 34-3; 394-4; நற் 130-5; 368-4.

இனியர் -- அக 241-2; குறு 172-4; நற் 1-1; பரி 6-27; 16-29; புற 167-7, 8.

இனியவை -- பதி 38-13.

இனியன் -- அக 352-17; கலி 145-35; குறு 85-1; 288-3; சிறு 208; நற் 217-6; புற 216-6.

இனியார் -- பரி 20-86.

இனியிர் -- மல் 286.

இனியை -- புற 94-3; 167-4, 8.

இனியோள் -- குறு 206-2; நற் 3-8.

இனியோன் -- புற 115-6.

இனும் -- பதி 63-15.

இனை -- கலி 7-12; 11-19; 48-12; 108-53; குறு 48-4; பரி-தி 1-61.

இனைஇ -- ஐங் 160-4.

இனைகுவள் -- ஐங் 306-3.

இனைகூஉ -- புற 44-8.

இனைத்து -- பரி 3-45; புற 30-7; முல் 58.

இனைதல் -- அக 237-8; 267-4; 375-2; நற் 286-6; புற 144-6.

இனைதி -- கலி 129-18.

இனைந்தனர் -- மது 166.

இனைந்து -- அக 371-8; கலி 142-60; நற் 269-6.

இனைப்ப -- ஐங் 237-1.

இனைபவள் -- கலி 10-11; 77-3.

இனைபு -- அக 164-9; கலி 35-7; 122-5; 127-9; 145-60; 147-62; நற் 208-4.

இனைமதி -- குறு 19-3.

இனைமை -- பரி 3-62.

இனைய -- அக 40-8; 76-10; ஐங் 52-3; 85-4; 305-3; கலி 2-24; 59-24; 130-15; குறு 308-1; நற் 69-11; 114-11; பதி 61-9; பரி 12-5; பரி-தி 1-57; புற 67-5; 230-8; 389-9.

இனையது -- புற 217-6.

இனையம் -- அக 39-19; நற் 349-5.

இனையர் -- அக 197-18; கலி 68-23; புற 210-3.

இனையல் -- அக 171-5; 197-5; 227-5; 229-15; 298-20; ஐங் 461-3; 467-2; கலி 27-22; குறு 192-1; நற் 64-2; 372-10; புற 377-4.

இனையவள் -- கலி 7-18.

இனையவை -- கலி 41-37.

இனையள் -- அக 2-13; 203-4; கலி 48-14; 76-4; குறு 70-3.

இனையன -- கலி 16-18; 44-18; 57-21.

இனையா -- பரி 7-68.

இனையும் -- அக 297-3; கலி 126-9, 13, 19; 130-16; 143-37.

இனையேன் -- நற் 31-7

இனையை -- அக 163-13; 363-5; கலி 57-11; 100-21; 150-10, 14; நற் 55-7; பரி 1-53; புற 236-8.

இனையோன் -- புற 227-10.

இனைவதன் -- அக 369-9.

இனைவது -- புற 143-15.

இனைவித்தல் -- கலி 147-46.

இனைவோள் -- அக 5-27.

ஈ

ஈ -- நற் 264-9; பதி 52-23; பரி-தி 2-58; புற 73-2; 154-8; 204-1.

ஈஇயாமையின் -- புற 165-4.

ஈக -- புற 289-7.

ஈகுநர் -- புற 235-17.

ஈகுவன் -- புற 338-9.

ஈகை -- அக 152-11; 238-13; கலி 32-4, 11; 95-9, 12; குறி 126; சிறு 113; நற் 91-9; பதி 38-7; 42-1; 61-7; பதி-தி 5-2; பரி 16-1, 51; புற 3-5; 6-26; 8-4; 17-40; 24-18, 30; 42-1; 43-8; 70-13, 18; 99-5; 127-5; 140-9; 143-6; 152-32; 158-7; 168-17; 172-10; 201-10; 229-26; 323-4; 325-15; 353-3; 369-28; 375-11; பெ 460; மல் 72, 580.

ஈகையின் -- கலி 47-5; பதி 42-13.

ஈங்கண் -- நற் 70-7.

ஈங்கனம் -- குறு 336-2; புற 208-4.

ஈங்கு -- அக 7-11; 18-8; 112-8; 253-7; 307-5; 329-2; 337-4; 388-17; ஐங் 285-5; கலி 16-5, 9, 13; 20-14; 25-17; 47-14; 49-13, 17, 21; 56-6, 11; 63-8; 64-24; 69-15, 19; 76-20; 78-14, 18, 22; 79-7, 23; 80-8; 81-24; 85-20, 31; 86-10, 29; 90-3; 91-6; 93-3; 94-3; 96-4, 30; 114-13; 115-16, 20; 116-2; 143-42; குறு 11-3; 140-4; 172-3; 173-7; 175-5; 192-1; 219-4; 247-1; 248-3; 303-4; 358-1; நற் 55-12; 75-3; 144-5; 168-11; 238-6; 378-8; 397-6; பதி 88-39; பரி 4-5; புற 36-11; 44-9; 50-17; 65-11; 68-4; 152-23; 217-2, 6; 294-6; 319-9; 391-8.

ஈங்கை -- அக 75-17; 125-3; 206-7; 243-2; 252-9; 294-6; 306-3; 357-1; ஐங் 456-3; கலி 31-3; குறி 86; குறு 110-5; நற் 79-1; 86-7; 124-4; 181-4; 193-1; 205-9; 312-2.

ஈங்கைய -- குறு 380-5; நற் 2-6.

ஈட்டம் -- பரி 2-15; 12-33.

ஈட்டி -- பரி 5-66.

ஈட்டிய -- அக 60-9.

ஈட்டியோன் -- அக 276-13.

ஈட்டு -- அக 5-10; 222-6; 239-11.

ஈண்ட -- பட் 198.

ஈண்டல -- நற் 186-1.

ஈண்டி -- அக 109-4; 181-12; கலி 15-10; 101-11; 136-1; குறி 189; நற் 229-9; 348-3; பட் 132, 192; பதி 72-9; பரி 2-11; 12-30; 22-9, 25; பரி-தி 1-16, 20, 45; புற 34-21; 174-27; 377-28; மது 240, 290; மல் 345.

ஈண்டிய -- அக 124-4; 393-15; பதி 59-14; புற 17-33; 23-15; 55-20; 62-11; 90-4; மது 223.

ஈண்டு -- அக 22-20; 103-11; 161-6; 334-15; 336-21; 372-16; 379-12; 381-10; 387-13; ஐங் 46-4; 48-5; கலி 2-9; 61-15; 69-11; 100-1; 143-44; குறு 99-6; 117-6; 151-6; 267-1; 285-3; 342-5; நற் 23-5; 107-8; 150-4; 153-6; 157-1; 161-4, 8; 205-6; 267-10; 315-1; பதி 48-5; 84-16; புற 18-22; 19-1; 25-2; 35-15; 38-16; 41-2; 78-9; 107-4; 114-1; 161-2; 174-19; 178-6; 198-18; 214-2; 292-5; 359-18; பெ 406; மல் 116; முல் 90.

ஈண்டுக -- கலி 136-21.

ஈண்டுவன -- அக 334-6.

ஈண்டையேன் -- குறு 54-1; 97-1.

ஈத்த -- அக 136-18; 209-14; கலி 59-17; 138-14, 19; 139-19, 25, 31; 140-16; பரி 19-4; 20-76; புற 9-9; 123-4; 129-6; 141-11; 145-2; 159-20; 201-3; 208-6; 221-1, 2; 241-1.

ஈத்தது -- பதி 61-12; பரி 5-32.

ஈத்தல் -- புற 141-13; 392-18.

ஈத்தவை -- கலி 84-18.

ஈத்தனன் -- புற 150-21; 389-6.

ஈத்தனை -- புற 91-11.

ஈத்தார் -- கலி 109-18.

ஈத்தான் -- பரி 20-33.

ஈத்து -- பதி 15-36; 32-6; புற 116-7; 170-11; 290-1; 361-6, 10; பெ 88.

ஈத்தை -- கலி 86-30.

ஈத்தொறும் -- பதி 61-12, 13.

ஈத்தோன் -- புற 376-16; 386-9; 396-24.

ஈதல் -- அக 69-5; 131-5; 335-2; கலி 48-21; 61-11; 86-22; குறு 63-1; நற் 214-1; பதி 24-7; 76-8; பரி 9-17; புற 38-14; 39-4; 121-4; 123-2; 139-11; 189-7; 205-2; 337-5; மது 205.

ஈதலில் -- கலி 27-1.

ஈதா -- பரி 8-60.

ஈது -- கலி 61-9; 82-23; நற் 200-5; 323-11; புற 208-3.

ஈதோளி -- கலி 117-13.

ஈந்த -- சிறு 93, 101, 109.

ஈந்தின் -- அக 21-20; ஐங்-தி 502-2; நற் 2-2; 126-2; 174-1; பெ 130.

ஈந்து -- அக 55-2.

ஈப -- புற 136-21.

ஈபவை -- பரி 20-85.

ஈம் -- பதி 64-10.

ஈம -- புற 231-2; 356-3; 359-7.

ஈமத்தாழி -- புற 256-5.

ஈமத்து -- புற 245-4.

ஈமம் -- புற 246-11.

ஈய்ந்து -- புற 317-7; 364-7.

ஈய -- நற் 56-2; புற 165-12; 328-4; 334-10; 363-14.

ஈயல் -- அக 8-1; 14-3; 139-13; 304-15; 394-5; ஐங் 497-2; ஐங்-தி 504-3; நற் 59-2; புற 51-10.

ஈயலன் -- பதி 20-26.

ஈயலின் -- புற 119-3.

ஈயா -- பதி 19-18; புற 56-17; 72-18; 168-21; 322-10; 379-9; 381-11.

ஈயாது -- அக 44-5; 276-13; நற் 378-2; பதி 77-8; புற 235-20; 288-9; 307-7.

ஈயாமை -- கலி 2-11, 15, 19.

ஈயாய் -- புற 209-13.

ஈயும் -- அக 13-9; 76-4; 208-4; 303-9; 366-11; கலி 42-21; குறு 91-5; பதி 48-6; 81-23; பதி-தி 3-3; புற 22-33; 54-7; 109-18; 113-3; 119-7; 153-2; 158-15; 235-1, 6; 315-2; 320-17; 329-8; 343-8.

ஈயேன் -- புற 204-2.

ஈர் -- அக 8-1; 19-11; 48-18; 56-6; 59-13; 64-9, 10; 72-12; 86-15, 31; 107-22; 114-3; 130-9; 133-16; 135-12; 139-15; 155-12; 160-1; 173-5; 176-8; 186-11; 222-15; 230-5; 243-3; 266-5; 267-8; 269-9; 279-17; 295-19; 299-14; 304-15; 314-11; 316-3; 334-14; 337-2; 338-8; 346-2; 350-4; 356-20; 386-10; 388-10; 393-4; 394-4; ஐங் 196-1; 213-2; 259-4; 269-4; 280-2; 354-1; 480-4; கலி 21-2; 32-7; 36-23; 38-1; 52-11; 64-3, 21; 66-16; 85-1, 9; 93-25; 104-21; 150-23; குறு 11-1; 31-5; 70-1; 117-2; 123-1; 199-5; 275-7; 334-2; 351-3; 365-1; 401-3; திரு 20, 157; நற் 21-10; 29-11; 40-7, 9; 57-10; 87-7; 114-9; 120-5; 121-2; 123-10; 127-1; 133-2; 194-4; 227-4; 232-1; 241-3; 242-1; 284-2; 308-9; 314-3; 336-9; 339-7; 364-8; 376-6; நெ 42, 119; பதி 0-8; 14-15; 52-18; 74-17, 18; 77-10; 81-28; பரி 3-51; 6-19; 7-58; 8-59; 11-86; 22-22; புற 136-4; 158-10; 164-6; 166-3, 20; 194-2; 258-5; 367-4; 393-10; பெ 219, 341; பொ 79; மல் 106; முல் 64.

ஈர்க்க -- கலி 143-32.

ஈர்க்கின் -- மது 708.

ஈர்க்கு -- பொ 36.

ஈர்க்கும் -- அக 8-7; 18-5; 72-15; 186-2; 238-9.

ஈர்த்த -- கலி 131-29.

ஈர்த்தது -- கலி 98-27.

ஈர்த்தன்ன -- நற் 25-1.

ஈர்த்து -- கலி 80-8; 98-26; குறு 61-3.

ஈர்ந்து -- சிறு 19.
ஈர்ந்தையோன் -- புற 180-7.
ஈர்ப்ப -- அக 111-11; பெ 414.
ஈர்ப்பு -- புற 104-4.
ஈர்ம் -- மல் 207.
ஈர -- குறி 234; சிறு 93; நற் 145-1; 181-8; 210-2; 381-8; நெ 16; பரி 14-27; 17-36; புற 289-1; 369-10.
ஈரணி -- அக 166-13; பரி 6-28; 7-61.
ஈரணிக்கு -- பரி 22-18.
ஈரத்தின் -- கலி 10-18.
ஈரத்து -- அக 194-3; 368-2; கலி 41-30; நற் 103-4; புற 120-2; 392-7.
ஈரம் -- அக 65-3; 277-12; 395-6; கலி 84-8; 95-18; 120-13; 144-61; குறி 109; குறு 131-4; நற் 233-7; பதி 90-14; பரி 7-61; புற 20-6.
ஈரா -- புற 381-25.
ஈரிய -- அக 235-13; 294-8; குறி 248; நற் 29-9; 195-9; 379-8.
ஈருளின் -- அக 294-8.
ஈரைம்பதின்மர் -- புற 2-15; பெ 415.
ஈரைம்பதின்மரொடு -- பதி 14-5.
ஈவது -- புற 316-8.
ஈவாரை -- பரி-தி 12-1.
ஈவு -- புற 127-8.
ஈவோர் -- புற 136-20, 21; 162-4; 171-14.
ஈழத்து -- பட் 191.
ஈற்று -- கலி 116-8; நற் 179-1; புற 82-1; பொ 151, 186.
ஈன் -- அக 13-19; ஐங் 401-5; குறு 38-1; 148-3; நற் 3-1; 332-6; பெ 90.
ஈன்ம் -- நற் 214-2.
ஈன்மர் -- புற 74-7.
ஈன்ற -- அக 13-18; 136-12; 144-3; 147-4; 168-9; 195-7; 212-4; 229-16; 306-4; ஐங் 65-3; 216-2; 399-5; கலி 29-7; 94-6; 138-12; 143-4; 147-59; குறு 394-2; சிறு 60; நற் 8-10; 116-4; 188-2; 225-3; 293-9; 355-1; 399-6; பதி 20-27; பரி 8-13, 14, 57; புற 86-5; 117-4; 176-3; 277-4; 278-9; 342-9; 346-2; 393-15; பெ 243.
ஈன்றணி -- குறு 181-3.
ஈன்றதன் -- புற 35-26.
ஈன்றவள் -- கலி 29-2; 32-7.
ஈன்றன்று -- குறு 90-7.
ஈன்றன -- அக 259-5; 355-1; கலி 101-38; நற் 389-1.
ஈன்றனென் -- ஐங் 155-5.
ஈன்றாட்கு -- பரி 8-58, 59.
ஈன்று -- அக 3-3; 21-16; 35-1; 85-6; 112-5; 139-6; 160-5; 238-2; 328-12; 345-13; கலி 34-1; 101-1, 3; நற் 29-3; 384-3; 393-2; பரி 11-121; புற 312-1.
ஈன்றெனெ -- நற் 370-5.
ஈன்றேன் -- நற் 198-12.
ஈன்றோள் -- புற 230-7.
ஈன -- அக 71-8; கலி 31-5; 35-3; 53-5.
ஈனல் -- அக 95-9; 331-3; புற 159-18.
ஈனா -- அக 105-6; கலி 39-13; நற் 127-7; புற 372-8.
ஈனாள் -- புற 348-7.
ஈனில் -- குறு 85-3.
ஈனும் -- அக 329-13; ஐங் 168-2; 349-3; நற் 138-4; புற 52-16; 130-2; 297-7.

உ

உ -- கலி 146-22; பதி 78-2; பரி 2-58; 4-33; புற 357-9.
உக்க -- அக 182-15; 282-6; 300-3; 333-9; 377-1; கலி 81-31; குறி 187; புற 115-3.
உக்கத்து -- கலி 94-17.
உக்கம் -- திரு 108.
உக்கன்று -- நற் 116-9.
உக்கன்ன -- கலி 108-60; நற் 157-9; மது 417.
உக்கன -- மல் 139.
உக்காஅங்கு -- குறு 27-2; 149-4; நற் 116-8.
உக்காங்கு -- நற் 64-7.
உக்கு -- கலி 138-17; புற 285-10; மது 682; மல் 109.
உக -- அக 21-11; 178-10; கலி 10-9; 31-3; 33-4; 34-6; 35-4; 78-13; 121-13; 124-16; 129-25; குறு 247-5; நற் 91-1; 232-8; 359-2.
உகக்கும் -- ஐங் 339-3; 378-2; குறு 285-7; பதி 77-9; 88-37; பரி 10-122; மது 502.
உகத்தவை -- நெ 156.
உகந்த -- பரி 21-15.
உகந்தனர் -- புற 33-6.
உகந்து -- அக 265-1; 378-9; நற் 89-2; 369-2; புற 209-7; மது 334.
உகந்தென -- நற் 333-1.
உகப்ப -- அக 120-3; புற 271-7.
உகவை -- புற 368-11.
உகள -- அக 14-6; 182-15; 234-11; 314-6; 354-4; ஐங் 414-1; 434-2; குறு 65-2; பட் 245; பதி 89-5; புற 15-5; 116-11; மது 174, 276; முல் 99.
உகளி -- அக 104-11.
உகளினும் -- குறு 153-2; மல் 237.
உகளுந்து -- புற 339-5.
உகளும் -- அக 45-5; 141-27; 205-22; 378-21; 384-5; ஐங் 277-2; 279-3; 485-4; குறு 187-3; 250-2; 256-3; நற் 119-7; நெ 92; பட் 141; பதி 23-21; புற 302-2; 333-4; 355-2; 383-19.
உகாஅ -- பரி-தி 1-70.
உகாஅத்து -- குறு 274-1.

உகாஅய் -- அக 293-8; குறு 363-4; நற் 66-2.
உகிர் -- அக 8-3; 99-1; 147-3; 229-4; 256-2; 267-12; 317-5; 362-5; 363-13; 365-5; 387-5; ஐங் 51-2; கலி 72-11; 82-28; 88-11; 91-11; 96-25; குறி 131; குறு 16-3; 67-3; 180-1; 201-3; 351-2; 352-2; சிறு 136, 182, 199; திரு 52; நற் 83-3; 100-1; 107-1; 114-2; 148-7; 205-2; 258-6; 325-5; பட் 140, 220, 231; பதி 12-4; பரி 6-17; புற 43-5; 276-4; 395-36; 398-25; பொ 34.
உகிர -- புற 387-1.
உகிரின் -- அக 373-15.
உகிரினை -- பரி 4-21.
உகு -- அக 1-13; 29-15; 67-14; 107-13; 131-9; 155-9; 355-7; 356-2; ஐங் 61-1; 329-4; கலி 35-7; 48-19; 72-23; குறி 190; குறு 8-1; 47-1; 398-8; நற் 343-5; 345-1; 368-8; 384-5; பதி 56-8; புற 307-5; 370-17; 371-16; 373-19; பெ 340; பொ 200; மது 399.
உகுக்கும் -- நற் 281-4; புற 331-11.
உகுத்த -- அக 25-9; 229-11; 277-18; 351-6; ஐங் 480-4; நற் 258-5; பட் 166; புற 13-10; 68-15.
உகுத்தரும் -- குறு 251-6.
உகுத்தற்கு -- பதி 30-43.
உகுத்திவாய் -- கலி 69-19.
உகுத்து -- அக 292-2; புற 142-1; 335-12.
உகுத்தென -- மல் 148.
உகுதர -- அக 19-14.
உகுதல் -- நற் 88-5.
உகுப்ப -- அக 317-7; பரி 6-49; புற 232-4; 366-15.
உகுப்போய் -- ஐங் 136-3.
உகுப -- கலி 48-11.
உகுபவை -- கலி 7-15.
உகும் -- ஐங் 19-5; கலி 43-17; நற் 13-7.
உகுவ -- குறு 282-7.
உகுவது -- கலி 33-17.
உகுவன்ன -- மது 415.
உகுவன -- கலி 33-19.
உகூஉம் -- மது 433.
உகைக்கும் -- ஐங் 192-2.
உகைத்த -- புற 354-5; 369-8.
உகைத்து -- சிறு 199; புற 295-3.
உகைப்ப -- மது 184.
உகைப்போன் -- புற 185-2.
உச்சி -- அக 86-8; 138-15; 303-6; கலி 104-76; திரு 185; நற் 92-4; 109-8; 149-2; 356-3; 369-7; 374-4; புற 60-3; 100-4.
உச்சியின் -- அக 22-1.
உசாஅம் -- கலி 145-4.
உசாதிர் -- கலி 143-18.
உசாவா -- குறு 145-4; 159-6.
உசாவுகு -- கலி 7-4.
உசாவுநர் -- குறு 269-2.
உசாவும் -- கலி 121-16; 137-4; 138-25.
உசாவுவம் -- கலி 94-36.
உசாவுவேன் -- கலி 94-4.
உஞற்றலின் -- குறு 329-2.
உஞற்றி -- அக 378-16.
உஞற்றும் -- பதி 51-8.
உட்க -- அக 139-4; கலி 100-2; திரு 243; புற 17-36.
உட்காள் -- கலி 82-29.
உட்கி -- பரி 14-25.
உட்கிற்று -- கலி 103-45, 55.
உட்கு -- குறி 184.
உட்கும் -- அக 72-17; புற 18-11; 39-5; 201-19.
உட்குவர -- புற 58-17.
உட்குவரு -- அக 18-5; 202-11; 267-5; கலி 120-9; நற் 383-5; புற 197-5.
உட்கை -- குறு 60-3.
உட்கொண்டு -- நற் 237-5.
உட்கொளல் -- நற் 11-4.
உட்பட -- நற் 345-2; மது 775.
உடங்கு -- கலி 12-4; 105-22; நற் 91-4; 251-9; பரி 2-50; 19-105; புற 71-2.
உடம் -- பரி 8-125.
உடம்பட்ட -- அக 221-6.
உடம்பட்டாள் -- கலி 63-12.
உடம்பட்டு -- கலி 113-15.
உடம்பட -- பரி 9-3.
உடம்படினும் -- பெ 452.
உடம்படுதலின் -- அக 312-1; குறு 383-1.
உடம்படுநரின் -- அக 16-15.
உடம்படுவாரா -- பரி 2-66.
உடம்படுவி -- அக 136-19.
உடம்பாடு -- பரி 10-61.
உடம்பிடி -- பெ 76.
உடம்பில் -- புற 266-12.
உடம்பின் -- பரி 5-55; முல் 65.
உடம்பினர் -- பதி 42-5.
உடம்பு -- அக 29-22; கலி 12-4; 13-6; 138-31; 146-22; நற் 153-7; 284-11; புற 18-23; 240-10; 260-21; 282-7; பொ 91.
உடம்புணர்பு -- மல் 526.
உடம்பொடு -- புற 341-14; 362-22; 363-8.
உடம்போடு -- கலி 102-7; புற 223-4.
உடல் -- கலி 96-28; 102-32; குறி 159; பரி 2-50; 4-42; 20-2; 22-1; புற 25-5; 72-6.
உடலகம் -- ஐங் 187-4.
உடலி -- நற் 37-9.
உடலின் -- புற 90-3.
உடலினென் -- ஐங் 66-1.
உடலுநர் -- அக 138-6; பதி 88-20; 90-21; புற 17-36; 122-1; 201-19.

உடலுநள் -- அக 203-1.

உடலுமோர் -- அக 316-17.

உடற்றி -- புற 55-2.

உடற்றிசினோர்க்கு -- பதி 72-16.

உடற்றிய -- அக 381-15; பதி 70-2.

உடற்றியோர் -- பதி 71-8; 84-13; புற 4-19; 100-9.

உடற்றுதி -- கலி 87-9.

உடற்றுநர் -- மல் 426.

உடற்றும் -- பதி 90-5.

உடன் -- அக 5-7; 14-2; 17-2; 30-4; 38-8; 46-4; 47-6; 49-13; 53-2; 61-8; 63-11; 64-12, 13; 67-3, 16; 68-18; 78-15; 86-20; 97-6; 110-6; 111-7; 116-15; 122-3; 123-3; 130-6; 139-14; 141-10, 11; 147-1, 4; 152-17; 164-5; 166-3; 167-5; 180-10; 181-10; 183-9; 184-18; 185-11; 186-20; 199-1; 202-7; 204-1; 214-2; 220-1; 228-6; 229-5; 259-6; 280-8; 282-8; 283-11; 291-2, 14; 293-2; 297-9; 299-7; 303-16; 304-14; 307-13; 315-2; 317-6; 334-11; 337-11; 338-3; 340-20; 341-10; 348-12; 360-1, 7; 363-1; 364-5; 366-4; 369-25; 374-4; 392-18; 400-22; ஐங் 31-4; 204-2; 274-2; 381-1, 5; 409-4; 415-3; 417-1; கலி 17-8; 33-5, 18; 39-49; 43-12; 68-6; 74-15; 77-24; 85-13; 92-16; 93-6; 101-4, 6, 7, 9; 102-17; 103-19; 104-39, 80; 105-5, 8, 29; 113-28, 29; 123-3; 130-4; 133-1; 134-2; 138-4; குறி 96; குறு 57-4; 139-3; 159-4; 168-2; 206-4; 210-3; 239-3; 263-4; 267-2; 284-2; 294-1; 297-6; 302-6; 306-3; 311-7; 320-3; 396-1; சிறு 15, 20, 139; திரு 39, 64, 131, 174, 196, 230, 245, 281, 295, 310; நற் 30-8; 63-4; 83-2; 117-3; 138-7; 141-5; 169-9; 170-7; 207-7; 209-9; 220-3, 4; 222-6; 231-4; 238-7; 241-5; 256-6; 271-6; 277-9; 293-8; 294-8; 304-2; 310-7; 324-4; 327-5; 331-5; 332-3; 337-5, 6; 352-2; 376-3; 382-4; 393-10; 398-4; நெ 7, 79; பட் 69; பதி 14-22; 19-16; 21-2, 14; 24-10; 36-5; 41-24; 42-20; 50-7; 51-18; 67-12; 68-10; 72-2; 75-14; பரி 2-36, 65; 5-41; 7-76; 9-60; 10-124; 11-111; 12-37; 13-22; 15-6; 16-9; 17-37; 18-43, 56; 20-11, 33, 109; 21-32; பரி-தி 2-54, 66, 70; 5-2; புற 24-15; 37-8; 55-9; 56-25; 58-12, 16, 21; 62-13; 69-7; 95-7; 158-2; 182-6; 183-3; 201-2; 224-2, 15; 232-6; 236-12; 249-3; 288-2; 321-3; 325-10; 329-4; 363-18; 378-18; 379-17; 384-1; பெ 163, 258, 268, 470, 489; பொ 165; மது 266, 323, 377, 447, 454, 523, 526, 564, 580, 606; மல் 346, 447, 468, 535.

உடன்பட்டு -- நற் 310-7.

உடன்ற -- அக 378-12; கலி 2-5.

உடன்றவர் -- கலி 72-11; புற 97-2.

உடன்றவன் -- பரி 22-5.

உடன்றவை -- பரி 20-99

உடன்றனள் -- அக 176-18; பதி 52-16.

உடன்றனிர் -- புற 110-2.

உடன்று -- கலி 105-55; 134-2; குறு 397-4; நற் 51-2; 201-9; 383-8; பதி 26-12; 56-6; 84-14; பதி-தி 1-4; பரி 1-26; 7-2; புற 17-30; 38-5; 77-9; 296-4; 308-6; பெ 418.

உடன்றோர் -- பதி 25-5; புற 97-17.

உடாஅ -- புற 141-10.

உடாஅள் -- அக 262-7.

உடீஇ -- குறு 167-2; சிறு 236; திரு 184, 204, 230; புற 279-8; 383-11; 385-7; 392-15; 393-18; 398-20; பெ 470.

உடீஇயர் -- அக 59-5.

உடு -- அக 292-12; குறி 170.

உடுக்கும் -- நற் 359-4.

உடுக்கை -- அக 285-9; கலி 114-19; குறு 0-3; நற் 0-2; 64-4; பரி 2-22; புற 54-11; 138-5; பெ 175.

உடுக்கையர் -- திரு 126.

உடுக்கையள் -- புற 159-13.

உடுக்கையை -- பரி 1-10; 4-8.

உடுக்கையோன் -- பரி 15-28.

உடுத்த -- நற் 199-1; பதி 31-1; புற 21-6; 58-22; 69-4; 181-4; 201-17; 213-3; 280-12; 363-1; 382-17; பெ 369, 409; முல் 37.

உடுத்தவை -- கலி 85-3; பெ 235.

உடுத்து -- அக 200-3; குறு 295-1; பட் 107; பெ 184.

உடுப்பவர் -- கலி 18-10.

உடுப்பவை -- பரி-தி 1-22; புற 189-5.

உடுப்பின் -- நற் 359-5.

உடுப்பு -- பெ 200.

உடும்பில் -- புற 152-5.

உடும்பின் -- புற 326-9; பெ 132; மல் 508.

உடும்பு -- நற் 24-2; 59-1; புற 68-1; 325-7; 333-15.

உடுவுறு -- பரி 1-25.

உடை -- அக 1-18; 3-3; 7-4, 10, 19; 15-11; 16-1; 22-1; 24-16; 31-7; 34-13, 18; 35-3; 40-10; 44-19; 45-18; 46-12; 49-14; 52-8; 53-11; 54-18; 61-13, 16; 64-11; 67-8; 69-16; 72-8, 11; 77-6; 79-4; 82-13; 90-11; 95-7; 99-4, 9; 100-12; 101-10; 102-11; 105-8; 107-15; 108-13; 111-8; 116-9; 121-5; 125-16; 129-13; 130-6, 7; 132-4, 12; 136-15; 145-17; 148-2; 156-1; 158-8; 159-3, 6, 17; 167-8; 176-3, 20; 177-19; 180-11; 184-13; 185-6; 188-7; 191-4; 194-7; 198-14; 206-11; 207-1; 209-9; 211-9; 213-6; 231-4; 232-13; 240-8; 253-17; 257-16; 266-14, 19; 269-3; 272-3; 273-8, 12; 274-11; 277-10, 15; 279-14; 291-3; 295-8; 298-16; 306-8; 307-11; 310-7; 314-5; 321-9; 333-10; 335-16; 337-8; 338-6; 341-8; 344-11; 361-12; 362-1; 364-2; 369-15, 19; 372-3; 376-16; 381-1; 385-5, 11; 387-14; 392-4; 394-11; 397-3; 399-7; 400-12; ஐங் 13-1; 16-1; 20-3; 112-4; 114-4; 174-1; 184-4; 214-5; 226-4; 233-4; 307-2; 333-3; 335-3; 352-2; 354-2; 391-2; 427-3;

434-2; 487-3; ஐங்-தி 502-1; 503-1; கலி 3-6; 12-10; 18-4; 22-4; 41-15; 45-4; 46-27; 49-17; 69-5; 72-18; 78-4; 81-5; 82-29; 102-29; 105-15, 17, 63; 109-18; 124-3; 136-12; 145-60; குறி 178; குறு 5-3; 11-8; 29-6; 39-3; 40-5; 56-3; 112-4; 119-4; 134-4; 143-4, 5; 146-3; 162-1; 176-7; 178-2; 179-5; 221-2, 4; 247-3; 268-4; 272-2; 275-3; 276-5; 278-7; 300-8; 303-3; 308-2; 319-3; 342-3; 347-2; 350-7; 372-1; 376-2; 384-1; 400-5; சிறு 115, 269; திரு 4, 138, 141, 148, 201, 226, 292, 298, 305; நற் 6-1; 7-1; 8-7; 15-6; 24-1; 30-2; 33-4; 37-9; 39-11; 43-10; 51-2; 58-1; 67-12; 77-6; 85-5; 90-12; 98-8; 104-9; 109-7; 132-8; 150-10; 156-2; 159-10; 168-8; 174-3; 182-2; 185-10; 194-3; 203-2; 211-2; 220-6; 227-7; 233-7; 237-6; 241-2; 249-7; 255-3; 258-4; 266-3; 268-1; 270-7, 8; 272-6; 281-6; 286-1; 288-1; 290-2; 298-7; 299-1; 305-3; 309-9; 315-5; 324-6; 352-11; 359-6, 8, 9; 360-9; 367-4, 5; 370-2; 372-2; 373-5; 386-6; நெ 4, 49, 125; பட் 134, 148, 163, 164, 226, 230, 231, 249, 278, 298; பதி 11-4, 5, 13; 13-14; 14-6; 15-19, 35; 18-9; 19-2, 8; 20-19; 21-21, 28; 26-9; 28-11; 30-11, 12; 32-3, 6; 34-10; 35-5; 37-1; 39-3; 40-10; 41-9, 12, 19, 23; 42-9; 43-9; 44-20; 45-3; 46-12; 51-30; 53-7; 58-16; 60-9; 62-4, 11, 13, 14; 64-19; 65-2; 66-2, 5, 13; 70-9; 71-14; 74-8, 13; 75-10, 11; 76-1, 12; 78-7; 79-14; 80-7, 11; 84-1; 86-4, 7; 88-6; 90-45; பதி-தி 2-13; பரி 1-1, 3, 46, 47; 4-42; 5-4; 7-3, 49; 11-22; 13-6; 19-88, 97; 20-88; 21-10; பரி-தி 1-79; புற 19-10; 29-21; 31-1, 12; 37-1; 44-2; 50-12; 52-1; 54-14; 60-9; 70-7; 73-2, 8; 75-6; 80-2; 84-4; 90-1; 95-3; 97-2; 104-4; 105-6; 114-4; 127-7; 157-4; 160-4, 7; 161-29; 170-2; 173-8; 174-1; 178-8; 184-5; 188-2, 5; 198-16; 206-3, 12; 209-9; 211-2; 213-1; 225-8; 229-18; 237-19; 239-10; 247-4, 8; 251-1; 256-2; 259-1; 260-18; 264-1; 272-4, 5, 6; 274-5; 287-9; 288-6; 293-3; 296-2; 297-4; 299-5, 6; 311-6; 316-10; 324-4, 12; 330-1; 363-2; 366-2; 369-24; 370-23; 376-11; 377-18; 379-16; 381-5; 383-13; 387-9; 388-9; 390-6, 14; 392-8; 397-13; பெ 41, 52, 57, 58, 73, 81, 82, 86, 185, 186, 219, 229, 231, 252, 258, 265, 289, 327, 338, 462, 476, 494; பொ 24, 56, 65, 139, 155; மது 140, 312, 353, 356, 472, 484, 578, 693, 721, 722; மல் 387, 408, 518, 573; முல் 59.

உடைக்கும் -- ஐங் 113-2; நற் 280-7; மல் 341.

உடைக -- அக 336-22.

உடைத்த -- அக 21-21; 321-8; பரி 8-29; புற 14-5.

உடைத்தது -- பரி 6-22.

உடைத்தல் -- அக 186-17.

உடைத்தலின் -- புற 97-9.

உடைத்தன்று -- பரி 6-23.

உடைத்தன்ன -- நற் 231-6.

உடைத்தனையது -- குறு 307-1.

உடைத்து -- அக 52-9; 99-14; 180-1; ஐங் 81-1; 358-4; 402-4; 431-3; 432-3; 433-3; 434-3; 435-3; 436-3; 437-3; 438-3; 439-3; 440-3; 476-4; கலி 4-22; 24-5; 25-7; 89-2; 97-9; 112-25; 122-24; 139-21; 146-48; குறு 122-4; 136-5; 145-5; 152-3; 227-3; 310-2; 359-1; 373-4; 386-6; நற் 23-3; 45-11; 57-7; 173-9; 183-8; 223-9; 231-5; 267-7; 304-9; 331-12; பதி 22-12; 28-1; 43-15; பரி 5-9; 13-13; 17-21; 21-53; புற 36-13; 38-15, 18; 44-16; 47-11; 109-3; 156-2, 6; 217-1, 3; 332-2; மல் 453.

உடைத்தென -- பரி 6-21.

உடைத்தோய் -- பரி 19-103.

உடைதரும் -- அக 10-9; 200-8; 310-16; குறு 351-4; 381-6; பதி 88-41.

உடைந்த -- அக 34-9; 91-7; 238-15; 309-13; 399-17; கலி 78-3; குறு 86-1; நற் 87-6; 176-6; பரி 6-82; மல் 198, 432.

உடைந்தன்று -- கலி 92-28.

உடைந்தன்ன -- அக 23-6; மல் 519.

உடைந்தனன் -- புற 278-4.

உடைந்து -- கலி 60-11; சிறு 72; நற் 199-4.

உடைப்பின் -- அக 166-2.

உடைபு -- கலி 10-9.

உடைமதி -- அக 123-8.

உடைமை -- அக 286-11; குறி 30; சிறு 208, 216; நற் 138-8; 160-1; பதி 22-2; புற 197-16; 199-6.

உடைமையால் -- கலி 58-14.

உடைமையின் -- அக 160-10; 187-3; குறு 324-4, 5; நற் 88-7; 223-2; பதி 90-14; புற 201-14; 381-7.

உடைய -- அக 7-4; 112-3; 139-10; 152-10; 185-7; 267-17; 318-3; ஐங் 188-4; 449-1; கலி 11-19; 137-3; குறி 97, 261; குறு 400-4; நற் 39-11; 93-10; 239-10; பதி 11-1; 17-4; 41-25; 42-22; 51-26; பரி 5-56; புற 11-8, 12, 13; 14-2; 15-10; 17-16; 24-5; 55-8; 131-4; 156-1; 239-1, 18; 322-5; 388-6; மது 134; மல் 195, 215, 222, 378.

உடையது -- கலி 17-3; குறு 247-1.

உடையம் -- அக 121-1; கலி 64-10; நற் 131-3; 287-3; 374-5; புற 72-5.

உடையர் -- அக 54-10; 267-14; 310-9; 335-2; கலி 87-8; 112-19; குறு 37-1; 213-1; நற் 94-8; 130-6; 274-7; புற 46-7; 353-17.

உடையவர் -- கலி 82-34.

உடையவை -- பரி 1-59; புற 106-2.

உடையள் -- அக 244-10; ஐங் 205-2; 253-4; குறு 80-4; 81-3; 115-2; நற் 150-11; 341-6; 399-9; புற 210-6.

உடையன் -- அக 195-10; 352-8; 380-11; கலி 37-22; 42-20; 47-2, 4, 6; 61-27; குறு 143-1; நற் 150-1; புற

152-9; 216-10; 315-1

உடையார் -- கலி 22-6; பரி 9-31; புற 223-6.

உடையார்க்கு -- கலி 67-21; 77-24.

உடையாள -- புற 369-18.

உடையாளர் -- கலி 34-5; புற 190-11; 287-7.

உடையாளன் -- புற 224-10; 295-6.

உடையான் -- கலி 56-34.

உடையின் -- புற 324-4.

உடையீர் -- அக 275-19; குறு 206-5; நற் 184-5; 243-6; புற 9-2.

உடையீர்க்கு -- அக 217-15.

உடையும் -- அக 217-18; ஐங் 343-3; கலி 35-22; நற் 75-5.

உடையூ -- குறு 373-6.

உடையூஉ -- மது 305.

உடையென் -- அக 376-1.

உடையேம் -- கலி 90-29; புற 112-2; 384-19.

உடையேன் -- அக 72-22; 110-11; கலி 8-8; 16-4; 20-10, 14; 84-41; 143-14, 47; குறி 142; குறு 230-4; 362-2; நற் 184-1; புற 43-12; 57-4; 383-22.

உடையை -- அக 7-2; 72-20; 238-11; 333-3; ஐங் 266-3; 365-4; கலி 122-6; 129-11, 15, 19; நற் 54-6; 196-4; பரி 4-51; புற 55-16; 176-8; 374-17.

உடையையால் -- பதி 37-12.

உடையோய் -- நற் 342-5; பரி 14-26; புற 2-8.

உடையோர் -- அக 185-4; நற் 90-2; 150-5; 287-3; பரி 5-72; புற 27-5, 7; 38-14; 52-17; 54-2; 73-5; 197-17; 206-8.

உடையோர்க்கு -- அக 37-18; 174-3; 341-13; பதி 74-26; புற 50-14.

உடையோள் -- ஐங் 57-4.

உடையோன் -- புற 183-7; 311-7.

உடைவதன் -- நற் 118-6.

உண் -- அக 4-11; 10-5; 25-14; 27-17; 29-8; 48-21; 52-14; 65-19; 81-14; 96-1; 109-1; 126-19; 129-16; 130-13; 138-2; 144-2; 156-8; 161-14; 172-16; 176-16; 179-12; 183-1; 217-7; 219-7; 230-14; 234-16; 237-16; 256-10; 269-19; 276-8; 285-13; 291-11; 310-5; 317-7; 320-6; 324-11; 334-16; 353-14; 354-13; 359-1; 363-18; 380-4; 390-13; 392-3; ஐங் 16-4; 21-4; 28-1; 36-4; 37-2; 67-4; 69-4; 72-3; 82-3; 93-4; 101-4; 125-3; 126-2; 170-4; 174-3; 181-1; 184-2; 190-4; 226-3; 242-4; 334-5; 351-4; 376-4; 378-5; 406-1; 423-4; 471-2; 480-4; 500-1; கலி 7-12; 11-22; 13-7; 14-2; 15-20; 22-1; 27-17; 33-9, 28; 37-1; 39-44, 51; 45-11; 49-10; 56-16; 57-9; 58-2; 60-16; 64-21; 67-6; 70-11; 73-12; 78-3; 82-20; 84-37; 85-27; 91-13; 97-26; 98-15; 100-10; 103-60; 108-16, 52; 112-9, 24; 113-2; 122-2; 125-9; 130-16; 131-4, 21; 142-11; 145-5; 146-7; 147-55; குறி 237; குறு 5-5; 38-4; 90-5; 101-4; 105-2; 167-3; 250-5; 272-7; 339-6; 357-1; 360-6; 377-1; 398-3; 399-1; சிறு 70, 215; நற் 20-6; 25-9; 70-4; 77-12; 83-1; 110-4; 113-7; 119-1; 144-3; 155-10; 162-5; 166-4; 177-9; 184-6; 197-7; 205-6; 214-4; 220-9; 241-11; 263-10; 271-8; 281-1; 284-2; 308-2; 310-3; 316-3; 325-7; 342-8; 357-8; 370-11; பட் 58, 246; பதி 16-18; பரி 6-96; 8-53, 59, 75, 113; 9-8, 9, 59, 63; 10-78; 12-69; 16-40; 20-38, 55; பரி-தி 1-61; 8-6; புற 21-8; 54-11; 71-6; 89-2; 96-4; 111-3; 144-4; 194-4; 204-9; 277-1; 306-2; 324-9; 348-6; 350-9; 364-6; 390-23; 392-13, 15; 398-23; பெ 311; மது 655; முல் 23.

உண்க -- குறு 201-1; நற் 65-1; புற 319-6; 333-6; 399-21; பொ 156.

உண்கு -- அக 32-8; கலி 90-26; நற் 17-6; 134-8; 204-6; பரி 9-31.

உண்கும் -- அக 133-11; கலி 112-20; புற 125-4.

உண்குவம் -- பதி 58-7; புற 136-27.

உண்குவை -- புற 260-9.

உண்ட -- அக 2-5; 137-1; 169-3; 194-10; 233-3; 284-8; 309-6; 315-10; 320-13; 331-4; 361-9; 381-6; 395-7; 399-7; ஐங் 81-1; 324-1; 360-1; கலி 23-9; 43-20; 74-1; 97-26; 115-1; 142-1; குறு 79-1; 105-3; 112-5; 133-2, 5; 236-6; திரு 53; நற் 66-2; 113-1; 168-4; பட் 266; பதி 20-19; 40-19; 45-8; பரி 5-27; 6-17; 9-19; பரி-தி 1-53, 54; புற 170-1; 200-2; 269-5; 278-4; 299-2; 344-1; 384-21; 386-7; மது 762.

உண்டதன் -- புற 342-8.

உண்டல் -- குறி 207; நற் 153-7; புற 182-3; 234-6.

உண்டலின் -- குறு 167-5; புற 325-3.

உண்டற்கு -- மல் 282, 353.

உண்டன்ன -- குறு 83-3.

உண்டனம் -- புற 199-2.

உண்டனள் -- அக 207-13.

உண்டனன் -- புற 234-4.

உண்டனிர் -- மல் 433.

உண்டனை -- அக 219-6; புற 227-2.

உண்டாஅங்கு -- குறு 324-6; புற 230-13.

உண்டாகிய -- புற 17-24.

உண்டாகும் -- பரி-தி 9-4; 10-4; 11-4.

உண்டாங்கு -- கலி 74-8; குறு 165-1.

உண்டாதல் -- கலி 77-10.

உண்டாம் -- பரி-தி 2-39.

உண்டாமோ -- பரி-தி 11-3.

உண்டாயின் -- கலி 142-21.

உண்டாயினும் -- ஐங் 312-2; புற 317-3, 4.

உண்டார் -- கலி 71-15; 134-19; 147-2, 54.

உண்டால் -- கலி 62-18; புற 182-1.

உண்டான் -- கலி 64-24.

உண்டானை -- கலி 147-7.

உண்டி -- கலி 85-25, 28; குறு 156-4; பரி 2-65; 3-52; 11-35; புற 18-19, 20; பெ 454; மல் 83.

உண்டிகை -- பரி 6-36.

உண்டியர் -- திரு 131.

உண்டியேன் -- புற 399-17.

உண்டீத்தை -- கலி 85-32.

உண்டு -- அக 0-6; 3-8; 20-16; 48-26; 75-22; 110-12; 120-13; 134-14; 158-11; 163-14; 196-3; 216-3; 217-16; 230-10; 268-6; 271-3, 17; 276-6; 301-5; 313-1; 316-14; 337-10; 353-1; 360-5; 398-21; ஐங் 162-2; 203-4; 285-2; கலி 6-11; 14-10; 16-21; 18-8; 19-13; 22-21; 23-8; 25-19, 26; 30-6; 36-24; 37-10; 39-7; 48-9, 13, 17; 58-7; 62-19; 64-22; 83-21; 85-20; 86-29; 87-5; 89-10, 15; 93-36; 94-12; 97-10; 128-25; 132-3; 133-16; 140-26; 144-42, 48; குறி 22, 206; குறு 25-5; 156-7; 199-2; 213-4; 232-4; 239-2; 313-2; 333-2; 384-3; சிறு 198; நற் 15-4; 27-5; 53-9; 62-7; 79-6; 115-4; 120-6; 122-7; 130-5; 276-9; 303-8; 327-6; 342-10; 368-4; 382-9; 400-6; பட் 64, 93, 262; பதி 15-25; 22-9; 23-8; 36-12; 43-19; 48-16; 63-18; பரி 3-58; 6-93; 12-46; 16-18; பரி-தி 2-83; 9-3; 10-3; புற 14-14; 17-6; 24-5, 16; 31-15; 34-20; 47-5; 84-1; 90-5, 9; 95-6; 107-4; 110-6; 123-1; 139-15; 166-30; 214-7; 243-11; 258-3, 11; 327-4; 328-12; 360-19; 364-7; 365-11; 370-2; 391-6; 396-25; பொ 38, 88; மது 17, 213, 228, 573, 668; மல் 338.

உண்டென -- நற் 122-2; பதி 43-35; பரி 7-34; புற 23-2; 319-4; 320-11.

உண்டேல் -- கலி 38-13, 17, 21.

உண்டோர் -- புற 360-21; மல் 262.

உண்ண -- கலி 17-15; 29-20; பரி 10-105; புற 315-1.

உண்ணல் -- கலி 23-7.

உண்ணா -- அக 85-2; 147-11; 171-12; 336-3; 337-9; 357-3; 369-4; ஐங் 128-3; கலி 131-33; நற் 220-3; பதி 31-6; பரி 10-94; புற 20-15; 180-11; 181-7; 258-7.

உண்ணாது -- அக 321-5; 371-7; ஐங் 325-2; கலி 18-6; குறு 27-1; நற் 178-4; நெ 46; பதி 68-6; புற 190-7; மல் 148; முல் 33, 74.

உண்ணாதோள் -- அக 207-17.

உண்ணாமையின் -- அக 123-1; புற 136-6.

உண்ணாய் -- புற 230-14.

உண்ணார் -- நெ 65; புற 178-4; 204-6.

உண்ணாள் -- அக 48-2; 89-20; 105-6; 262-7; குறு 356-7; 396-1; நற் 179-6.

உண்ணான் -- கலி 149-4; புற 184-11; 310-1.

உண்ணிய -- கலி 85-21.

உண்ணு -- கலி 51-6, 8, 13.

உண்ணுநர் -- அக 2-2; மல் 138, 445.

உண்ணும் -- அக 31-13; 167-8; 284-6; ஐங் 84-5; கலி 11-9; 26-9; 29-16; 35-10, 18; 40-24; 105-38; குறு 100-4; 225-2; 260-5; 278-6; 362-7; நற் 110-13; 333-4; 376-4; 396-7; பரி 2-50; 17-30; புற 4-12; 20-13; 46-4; 74-6; 95-7; 125-8; 177-11; 188-1; 198-13; 235-3; 248-4; 280-13; 298-2; 325-5; 375-7; 399-17; மல் 299.

உண்ணுவ -- பரி-தி 1-22.

உண்ணூஉ -- பரி 11-28.

உண்ணோன் -- கலி 23-7.

உண்ப -- கலி 62-11; 92-31.

உண்புது -- பரி 6-48; புற 189-5; 333-18.

உண்பர் -- நற் 355-7.

உண்பவர் -- கலி 62-11; 133-17.

உண்பவள் -- கலி 73-4.

உண்பார் -- கலி 35-2.

உண்போர் -- நற் 38-3.

உண்போன் -- புற 347-1.

உண்ம் -- புற 178-5.

உண்மதி -- புற 290-1.

உண்மர் -- பதி 24-18.

உண்மார் -- புற 46-3; 168-7; 170-4.

உண்மின் -- பதி 18-1.

உண்மை -- ஐங் 169-4; கலி 144-42; குறு 352-5; நற் 136-6; 191-10; 330-8; 381-1; பரி 3-69; புற 27-11, 12; 162-3, 4; 363-9; 366-22; 390-29.

உண்மையான் -- புற 182-9.

உண்மையின் -- குறு 133-3; நற் 226-4; புற 37-12; 159-1; 176-10.

உண -- அக 131-4; 152-16; 157-10; 161-10; 175-6; 205-4; 290-14; 335-19; 345-12; 364-8; 381-18; ஐங் 239-1; 372-2; கலி 80-16; குறி 203; குறு 99-5; 309-2; சிறு 87, 263; திரு 203; நற் 68-5; 168-1; 204-5; 214-6; 399-3; புற 156-4; 161-6; 204-7; 236-1; 333-10; 371-23; 398-23.

உணக்கல் -- நற் 45-6.

உணக்கிய -- நற் 63-2.

உணக்கும் -- நற் 4-4; புற 219-2.

உணங்க -- அக 300-2; புற 25-6; 174-25; 318-1.

உணங்கல் -- அக 20-2; 80-6; 107-5; ஐங் 469-1; குறு 46-3; 58-5; நற் 331-4; 344-11; புற 319-5; 321-3.

உணங்கல -- ஐங் 207-2.

உணங்கலின் -- குறு 320-1.

உணங்கிய -- பெ 473.

உணங்கு -- அக 207-2; 224-12; நற் 37-2; 101-3; 267-4; பட் 22; பதி 25-8; புற 320-10; 333-12; 338-11.

உணங்கும் -- அக 29-18; 211-6; 245-17; குறு 372-3; பட் 83.

உணப்பட்ட -- நற் 178-3.

உணப்பட்டாள் -- கலி 48-16.

உணப்பட்டு -- கலி 15-13.

உணப்பட்டோர் -- கலி 23-10, 12.

உணர் -- பரி 6-92; மல் 62.
உணர்க -- அக 203-2; நற் 116-2.
உணர்கல்லாள் -- கலி 146-6.
உணர்கு -- அக 273-9.
உணர்குவார் -- பரி-தி 2-20.
உணர்குவென் -- அக 226-1.
உணர்ச்சி -- புற 197-16.
உணர்த்த -- நற் 282-4; பரி 7-36; பரி-தி 2-76.
உணர்த்தர -- பரி 6-102.
உணர்த்தல் -- கலி 91-21; நற் 217-9.
உணர்த்தலின் -- பரி 2-17.
உணர்த்திய -- கலி 73-15; புற 28-9.
உணர்த்தின -- கலி 92-56.
உணர்த்து -- நற் 71-2.
உணர்த்தும் -- அக 13-8.
உணர்த்துவானை -- பரி 12-66.
உணர்தல் -- கலி 137-1; சிறு 214.
உணர்தி -- கலி 56-26; பரி 3-46.
உணர்ந்த -- அக 303-15; குறு 327-2; 360-1; நற் 47-9; 173-4; 316-5; 349-4; புற 166-4; மது 517.
உணர்ந்தமை -- புற 394-14.
உணர்ந்தமையின் -- குறு 173-7.
உணர்ந்தவர் -- கலி 32-11.
உணர்ந்தனள் -- குறு 396-3; நற் 110-9.
உணர்ந்தனை -- அக 178-14; 327-4; ஐங் 471-4; நற் 91-1.
உணர்ந்தார் -- கலி 68-23.
உணர்ந்தாரை -- கலி 86-15.
உணர்ந்திசினோர் -- புற 365-11.
உணர்ந்தியாய் -- கலி 3-11.
உணர்ந்து -- அக 95-14; 272-13; 292-1; கலி 25-23; 49-6; 77-10; 126-9, 13, 17; 131-44; 140-24; நற் 47-7; 55-10; 250-8; 318-7; பதி 74-24; பரி 5-37; புற 3-25; 166-6; 391-13; மது 478.
உணர்ந்தேன் -- குறு 297-7; பரி 18-9.
உணர்ந்தோர் -- ஐங் 38-2; 41-3; புற 194-7.
உணர்ந்தோர்க்கு -- அக 108-1.
உணர்ந்தோன் -- புற 386-25.
உணர்ப்பவள் -- கலி 72-4.
உணர்ப்பான் -- கலி 131-40.
உணர்ப்பித்தல் -- பரி 18-13.
உணர்பு -- பரி 20-15.
உணர்மின் -- கலி 140-3.
உணர்வினான் -- புற 360-3.
உணர்வினும் -- பரி 3-49.
உணர்வு -- கலி 25-20; குறு 232-2.
உணர்வோர் -- புற 155-2.
உணர -- குறி 33; குறு 374-1; நற் 54-8; 145-6; 322-10; பட் 225.
உணரா -- அக 5-6; 200-3; குறு 297-7; நற் 326-9; பரி 2-18; 7-36; புற 102-1; 333-6; 375-19; பொ 38.
உணராதாய் -- கலி 58-8, 12.
உணராதார் -- கலி 125-1.
உணராது -- கலி 140-24.
உணராதோர் -- பதி 51-24.
உணராம் -- கலி 60-25.
உணராமை -- கலி 99-21.
உணராய் -- கலி 56-26; 76-9, 17; நற் 351-3.
உணரார் -- ஐங் 472-3; கலி 108-57; குறு 78-5.
உணராள் -- அக 373-9; 388-17.
உணரான் -- நற் 344-5.
உணரிய -- கலி 75-20.
உணரும் -- குறு 111-3; பரி 13-19, 20, 21; பெ 445; மது 479; மல் 542.
உணரேன் -- அக 48-4; 369-10; கலி 144-51; குறு 96-3.
உணல் -- கலி 20-11; 45-3; குறு 262-5; பரி 5-6.
உணலின் -- பட் 3; புற 18-20; 250-5; பெ 64, 137, 163, 246; மது 458.
உணலினோர் -- புற 62-17; 377-5.
உணவு -- அக 377-2; பட் 191, 267; புற 18-21; 43-3; 396-20; 399-26.
உணா -- அக 283-5; நெ 94; பட் 22; பரி 19-94, 96; புற 160-17; 335-6; மது 660.
உணரின் -- புற 20-14; 184-3.
உணீஇ -- ஐங் 268-2.
உணீஇய -- அக 88-2; 119-17; 171-13; 276-2; 291-18; 321-4, 7; 325-11; ஐங் 339-2; கலி 105-21; நற் 73-3; 288-2; 384-4; பதி 21-9; மல் 54.
உணீஇயர் -- அக 59-7; 106-3; குறு 27-4; 56-3; பதி 36-7; 49-3; புற 174-19.
உத்தரிய -- கலி 96-13.
உத்தி -- அக 202-10; 400-5; கலி 45-3; 64-30; 96-13; 97-14; நற் 129-7; பரி 12-4; பரி-தி 1-48; புற 382-12.
உத்தியொடு -- திரு 23.
உதவ -- பதி 22-6; மது 10.
உதவா -- நற் 47-11; 225-9.
உதவாதான் -- கலி 149-6.
உதவாது -- கலி 145-2; குறு 27-3; புற 18-26; 142-2.
உதவாய் -- கலி 59-24.
உதவி -- அக 86-13; 195-10; 231-2; 331-11; ஐங் 288-1; 446-3; கலி 93-6; குறு 214-4; 225-3; நற் 136-8; 157-1; 216-3; 370-2; பதி 81-17; புற 29-21; 179-6, 7; 183-1; 366-10; மது 60, 743.
உதவிய -- அக 91-1; 314-7; 383-8; கலி 29-3; புற 202-7.
உதவியார்க்கு -- கலி 149-6.
உதவியோய் -- நற் 139-10.
உதவின -- புற 289-1.
உதவுதல் -- கலி 133-6.

உதவும் -- ஐங் 15-2; புற 373-36.
உதவுமின் -- பதி 18-7.
உதள -- பெ 151.
உதியஞ்சேரல் -- அக 65-5; 233-8.
உதியன் -- அக 168-7; 258-1; நற் 113-9.
உதிர் -- அக 99-7; 129-4; கலி 81-31; 88-2; திரு 317.
உதிர்க்கும் -- ஐங் 87-2; கலி 23-2; புற 29-16; மது 62.
உதிர்த்த -- அக 7-20; 230-6; 237-10; 267-5; 288-16; 315-11; 353-8, 19; 380-4; சிறு 4; நற் 106-8; 140-4; 323-7; பதி 71-4; பரி 19-69; 20-10; 21-48; புற 297-3; பெ 496; மல் 516.
உதிர்த்தலின் -- அக 324-9.
உதிர்த்து -- குறு 312-5; பதி 74-10; பரி 21-26.
உதிர்தரு -- நற் 132-3.
உதிர்ந்த -- அக 21-20; 134-10; ஐங் 213-1; நற் 76-7; பதி 62-14; பரி 20-102.
உதிர்ந்தன -- மல் 135.
உதிர்ந்து -- அக 18-1; கலி 33-4; 121-13; மது 280.
உதிர்ந்தென -- குறி 188.
உதிர்ப்ப -- அக 363-7; குறு 278-5; பரி 19-68.
உதிர்பு -- கலி 31-3; பரி 1-28.
உதிர்வ -- பரி 2-44.
உதிர்வன -- அக 5-11; 291-17; 293-8; 317-9; கலி 2-7.
உதிர்வை -- அக 393-6.
உதிர -- அக 78-8; 89-7; 97-2; 141-26; 205-20; 225-12; 243-1; 252-10; 317-6; 378-4; ஐங் 422-2; கலி 33-11; குறு 110-6; 274-2; 380-6; திரு 302, 308; நற் 139-9; 249-4; 375-1; பரி 15-41; புற 224-15.
உதிரலொடு -- பரி 7-12.
உதிரா -- கலி 41-12.
உதிரும் -- அக 84-8; 101-16; 199-2; 315-13; நற் 350-3.
உது -- அக 204-8; 380-9; ஐங் 101-1; 415-2; 453-2; கலி 108-39; 144-30, 32, 34, 35; குறு 81-4; 179-3; 191-1; 358-4; நற் 21-5; 88-5; 96-3; 329-9; 387-9; புற 210-12; 301-11; 307-3.
உதுவ -- அக 330-11.
உதைத்த -- அக 63-5; 207-6; 287-8; 365-4; நற் 41-1; 123-9; 279-7; 340-6.
உதைத்தலின் -- நற் 203-5.
உதைத்து -- நற் 254-1; 302-7.
உதைப்ப -- நற் 215-6.
உதைப்பு -- அக 24-14.
உந்தி -- அக 126-9; 278-9; 390-10; குறி 140; குறு 327-4; நற் 68-4; பதி 31-26; பரி 11-24; 13-52; புற 383-12; பொ 23; மது 245; மல் 34.
உந்திய -- பரி 16-7.
உந்தியொடு -- குறு 361-3.
உந்து -- பரி 2-7.
உந்துவோர் -- பரி 10-29.
உந்தூழ் -- குறி 65; மல் 133.
உப்பால் -- பரி 11-8.
உப்பின் -- அக 140-3; 159-1; 190-2; 206-14; 295-9; 390-1, 11; நற் 4-8; 138-1; 183-2; 331-1; பட் 29; புற 386-16.
உப்பு -- அக 30-5; 60-4; 140-7; 208-19; 280-8; 310-14; 366-7; 390-8; கலி 138-16; குறு 165-3; 269-6; சிறு 137; நற் 211-2; 254-6; 311-4; 354-8; புற 60-7; 116-8; 159-10; 313-5; 363-12; மது 117, 318.
உப்பை -- குறு 269-5.
உம் -- அக 0-6, 12, 13; 1-13; 2-9, 13, 15, 16, 17; 5-27; 7-3, 5; 8-4, 18; 10-6; 11-11, 13, 15; 12-2; 13-1, 4, 5; 14-12; 15-9; 16-5, 7, 13, 16; 17-6; 18-8, 10, 11; 19-1, 6; 20-14; 21-6; 24-9; 25-7; 26-10, 11, 22; 27-14; 28-3; 30-4; 32-15, 16, 19; 35-1; 38-8, 11, 14; 39-2, 19; 42-7; 43-5; 44-1, 3; 46-9; 48-2, 4; 49-1, 2; 50-5; 51-12, 13; 54-2, 3; 56-14, 15; 57-18; 59-2, 15; 60-12; 62-6; 65-2, 4; 66-1, 2, 3, 17, 23, 25; 67-2, 9; 68-8, 9, 21; 69-1, 2, 3; 70-7; 72-19, 20; 73-6, 8; 75-15, 16, 22; 77-1, 5; 78-13, 14; 84-15; 85-1, 3; 86-10; 87-16; 89-20; 92-6, 8; 93-1, 2; 95-1, 2, 3; 96-9, 15; 97-8; 98-23, 28; 99-14; 100-4; 102-7; 103-14; 105-6, 8; 107-22; 108-1, 10; 110-6, 7, 11, 12, 20; 112-10, 19; 113-1, 23; 114-6; 115-3; 116-11; 117-1, 2; 118-13; 119-1, 2; 123-5; 124-3, 8; 125-20; 126-2, 14; 127-1; 128-6, 7; 131-10; 132-1, 2, 3; 134-14; 136-9, 20; 137-12; 138-11, 12; 141-2, 3, 4; 142-6; 144-1, 2, 5; 145-20; 146-12; 147-9, 12; 149-5; 150-1, 2, 3, 12; 152-17; 155-1, 2; 156-1, 8, 13; 158-11, 12, 17; 160-1; 163-14; 165-7, 9; 170-1, 2, 3; 171-1, 3; 173-1, 2; 175-7, 8; 176-26; 177-1; 178-14, 17; 179-5; 180-15; 181-1; 182-11; 183-1, 2, 4; 184-3; 186-20; 188-7, 11, 12, 14; 190-9, 10; 191-12, 17; 192-8, 13; 195-5, 10; 197-1, 2; 200-5, 11, 12; 201-10; 202-9; 203-5; 207-15; 209-1, 2; 212-10; 214-5, 15; 215-6; 216-8, 9; 218-9, 16; 219-8; 220-1, 2, 8; 223-2; 225-1, 2, 17; 227-2; 229-20; 230-10; 231-1, 2; 232-11; 233-11; 235-2; 236-9; 237-5; 238-11; 239-2, 14; 240-4, 7, 9; 241-3; 244-11; 250-8, 14; 251-1, 2; 252-6, 8, 14; 253-2, 3; 254-11; 255-3; 256-12; 258-3, 8, 11; 259-1, 2, 7, 10; 261-13, 15; 262-7; 267-14; 268-8, 10; 269-1, 2; 270-14; 271-17; 273-5, 17; 275-19; 276-9; 277-3; 279-1, 2, 6, 8, 13; 280-8, 9; 281-1; 282-8, 12, 13, 15; 285-13; 286-10, 15; 288-6; 290-11; 291-8, 14; 292-2, 6; 296-4; 297-1; 299-1; 300-12, 16, 20; 302-4, 7, 11; 304-18; 305-8; 306-11; 307-3; 310-2, 6; 313-3, 6; 315-1, 4, 5, 8; 316-16; 317-23; 318-1, 2, 3; 320-14; 324-1; 325-4; 327-1, 2, 6, 7, 8; 329-1, 2; 330-1, 2, 3, 9, 12, 13; 332-14, 15; 335-4; 336-15; 337-10; 338-2; 340-4; 341-2; 347-1; 348-12; 352-15; 353-1, 2, 4, 5; 354-3; 355-1; 356-14, 15; 359-1, 2; 362-10, 12, 14; 364-11; 367-13; 369-4, 5, 6, 8, 9, 16, 22; 370-2, 7, 8;

374-7; 376-11; 377-13; 378-11, 12, 15, 16; 380-9; 382-1; 383-2, 3, 4, 12; 384-2; 385-1, 2, 14; 386-10, 14; 388-16; 389-3, 5, 6, 7, 9; 390-5, 8; 392-5; 394-1, 7; 396-15; 400-23; ஐங் 0-3; 1-6; 6-6; 12-2; 13-4; 21-3; 26-3; 36-3; 44-4; 46-1; 50-1, 4; 58-4; 64-3; 66-4; 68-4; 76-4; 83-3; 87-4; 90-3; 95-3; 98-4; 110-5; 111-4; 119-1; 160-3; 169-4; 172-4; 173-1; 176-1; 178-1; 183-5; 187-2; 201-2; 202-2; 205-2; 207-1; 210-5; 215-5; 217-3; 218-1, 2; 227-1, 2; 230-2, 3; 236-1, 3; 242-2; 253-4; 262-4; 263-3; 271-3; 274-5; 281-1; 282-2; 284-3; 289-3; 290-4; 296-3; 299-2, 4, 5; 302-1, 2; 303-4; 309-2; 327-4; 333-1; 338-4; 339-3; 372-1; 374-4; 377-4; 383-5; 392-1, 2; 394-2; 398-1; 401-2, 5; 402-4; 403-1; 404-2; 409-2; 414-1, 2; 423-4; 431-3; 432-3; 433-3; 434-3; 435-3; 436-3; 437-3; 438-3; 439-3; 440-3; 442-2; 445-5; 451-4; 459-2; 460-1, 2, 4; 470-1; 472-4; 475-1, 2; 476-4; 480-2, 5; 485-1, 2; 496-5; ஐங்-தி 505-2; கலி 1-15; 2-4, 24; 3-1, 2, 5, 7, 11, 15, 19; 4-6, 10, 14, 18; 5-9; 6-8, 11; 7-18, 20; 8-10, 11, 14, 17; 9-2, 6, 14, 17, 20, 24; 10-3; 11-1, 2, 3, 9, 13, 17, 21, 22; 12-12, 15, 18; 14-10, 15, 17; 15-24, 26; 16-4, 8, 16; 17-1, 2, 12, 16; 18-3, 4, 5, 6, 7; 19-9, 10, 13; 20-23; 21-5, 8; 22-1, 2, 3, 21; 23-7, 15; 24-1, 4; 25-14, 18, 22; 26-1, 2, 3, 4, 5; 27-6, 12, 16, 20; 28-1; 29-19; 30-3; 32-7, 8, 9, 10, 11, 12; 33-20, 27; 34-8, 9, 13, 16, 17; 36-5, 10, 20, 22, 24; 37-5, 7, 10; 39-7, 17, 22, 24, 26, 35, 37, 42, 48, 49, 50, 51; 40-9; 41-26, 42; 43-30; 44-9, 11, 12, 14, 15; 45-18; 46-5, 6, 24; 47-1, 2, 4, 6, 10, 11, 13, 20, 21; 48-16, 22; 49-25; 50-6, 15, 19, 20; 51-5, 8, 13; 52-21, 24, 25; 53-9, 17, 19; 54-1, 8, 11, 14; 55-7, 8, 9, 10, 11, 12, 13, 14, 19; 56-29, 30, 31; 57-4; 58-8, 11, 12, 16; 59-5, 23; 60-8, 21, 29; 61-12, 13; 62-2, 3, 15, 16; 63-7, 15; 64-16, 21; 65-6, 14, 19; 66-13, 17, 23; 69-12, 23; 70-8, 9; 71-10, 13; 73-20; 74-7, 8, 9, 11, 14; 75-11, 27, 28; 76-1, 2, 13; 77-1, 22; 78-6, 25; 81-11, 20, 33, 34; 82-11, 14, 15, 28, 29, 30, 31; 83-17, 18, 31; 84-3, 29, 33, 36, 37, 39; 85-8, 12, 17, 20; 86-31; 87-14; 88-11, 12, 13; 89-1, 15; 90-5, 7, 8, 20; 91-3, 10, 11, 12, 14, 20, 21; 92-4, 5, 6, 7, 8, 55, 56, 60, 65; 93-5, 21, 26, 29, 31, 36; 94-17, 20, 25, 29, 30, 31, 32, 38; 95-6, 12, 17, 19, 21; 97-9, 23, 25, 27; 98-3, 8, 13, 22, 29, 35, 36; 99-1, 2, 5; 100-2, 4, 6, 7, 11, 23; 101-2, 4, 5, 13, 20, 47; 102-2, 3, 4, 5, 11, 31; 103-1, 2, 3, 4, 6, 12, 14, 16, 18, 31, 56, 57, 61, 63; 104-8, 10, 12, 14, 15, 38, 44, 50, 61; 105-7, 10, 12, 14, 16, 18, 19, 20, 30, 31, 32, 38, 42, 46, 47, 48, 75; 106-11, 28, 40, 41; 107-2, 17, 24, 25; 108-4, 15, 16, 41; 109-3, 6, 7, 11, 17, 22, 23, 25; 110-6, 14, 16, 17, 21, 22; 111-3, 4, 22, 23, 24; 112-9, 10; 113-5; 114-17; 115-3, 5, 8, 10, 12, 17, 20, 21; 116-13, 16; 118-7, 20, 22, 23; 120-8; 122-1, 5, 11, 15, 19; 123-8, 11, 14, 16; 124-6, 10, 14; 125-10; 127-1, 2; 128-11, 13, 14, 15, 17, 19, 21, 25; 130-1; 137-3; 138-3, 4, 5, 12, 24; 139-2, 7, 14; 140-13, 14, 20, 22, 24, 26, 28, 34; 142-9, 48, 56, 61; 143-13, 20, 31, 32, 33, 41, 47, 53, 54; 144-7, 16, 39, 48, 56; 145-10, 13, 14, 15, 23, 27, 43, 52, 61; 146-6, 11, 14, 15, 18, 20, 29, 33, 40; 147-8, 9, 10, 14, 23, 31, 42, 44, 46, 53; 148-17; 150-2, 10, 14, 18; குறி 4, 5, 7, 8, 9, 10, 15, 17, 19, 22, 24, 26, 29, 30, 31, 43, 95, 101, 113, 142, 144, 145, 180, 184, 185, 207, 244, 245, 249, 252, 253, 255, 257, 258, 259; குறு 2-5; 6-3; 7-2; 8-4; 11-1, 3; 17-1, 2, 3, 4; 20-1; 22-5; 24-2; 25-1, 5; 26-8; 27-1, 3; 28-2; 29-4; 31-1, 2, 3, 4, 6; 32-1, 2, 5, 6; 34-7; 35-5; 37-1; 40-1, 2, 3; 42-4; 46-6; 48-3; 51-4, 5, 6; 59-4; 60-6; 62-5; 63-1, 3; 64-4; 73-5; 74-3; 77-1; 78-4, 5; 81-5, 6; 84-4; 86-3; 87-2; 88-4; 89-2; 90-7; 93-3; 94-2; 101-1, 2, 3; 103-4; 104-5; 106-4; 109-3; 111-2; 113-1, 2, 3, 6; 114-3; 115-1; 117-6; 118-1, 4; 122-2, 4; 125-3; 126-2; 130-5; 133-4; 135-3; 136-2, 3, 5; 142-5; 143-2; 144-2, 4; 148-4; 152-1; 156-5, 7; 158-5; 160-5; 161-1, 4; 163-5; 165-1, 2; 168-6; 169-5, 6; 170-1; 177-4; 178-4; 179-2; 182-5; 183-4; 191-4, 6, 7; 192-5; 193-6; 200-3; 203-1, 2, 3; 204-2; 206-2; 211-2; 215-1; 216-3; 217-1, 2, 7; 218-2, 3, 4; 219-3; 220-6; 221-1; 222-4; 223-4; 226-1, 2, 3, 4; 227-3; 229-1, 2, 3; 232-1; 233-5; 234-5, 6; 237-3; 240-4; 241-1; 246-5, 7; 247-3; 251-3; 254-5; 257-1; 260-1, 3; 261-5; 264-5; 265-2; 267-6; 268-1, 2; 269-3, 4; 271-3; 272-1; 274-6; 276-1, 2, 4, 7; 278-3; 279-4; 280-1, 5; 285-1, 2; 287-2; 289-4, 5, 6; 292-4; 294-1, 2; 295-1; 302-2, 5, 7; 303-5; 309-5; 310-1, 2; 311-2; 314-3; 316-1; 318-8; 319-2, 4; 320-5; 322-6; 327-3; 330-6; 337-3, 4; 341-3; 346-4, 5, 8; 347-4; 348-5; 354-1, 2; 356-7; 361-2, 5, 6; 362-7; 364-6; 365-1; 366-3; 368-5; 371-1; 374-1; 377-2; 381-2; 383-4, 6; 388-7; 390-1; 395-6; 396-1; 397-4; 401-5; சிறு 50, 67, 83, 87, 91, 95, 99, 103, 107, 111, 116, 120, 127, 128, 143, 146, 147, 148, 149, 164, 165, 166, 167, 168, 202, 207, 208, 210, 211, 213, 214, 216, 217, 231, 232, 233, 234; திரு 42, 43, 77, 103, 118, 125, 132, 136, 151, 154, 159, 162, 176, 189, 217, 222, 223, 224, 225, 226, 249, 286; நற் 4-7; 5-6; 8-6; 12-9, 10; 15-9, 10; 17-4, 8; 23-5; 25-11; 27-1, 6; 28-1, 2, 3; 31-5, 7; 32-5; 34-7; 35-8; 37-4; 39-8, 11; 40-11; 45-11; 46-1; 48-1; 49-6; 50-9; 52-6; 53-1, 8, 11; 54-6; 55-6; 60-9; 61-10; 62-7; 64-8; 67-7, 9; 68-3; 69-10; 71-4, 5; 73-5, 10, 11; 74-6; 75-3; 79-6, 8; 80-5; 82-1; 84-1, 2, 3; 85-1, 2; 87-8, 9; 89-7, 11; 93-3, 10, 11; 98-11; 99-9; 101-5; 104-8; 106-1; 108-6; 110-9; 113-4; 114-1, 2;

115-3; 116-1, 9; 118-4, 6; 119-9; 122-2, 4, 9; 123-11; 124-3; 126-7, 8, 10; 127-5, 8; 128-1, 2; 130-7, 8, 10; 131-1, 3; 132-1, 7; 133-3; 134-6; 136-1; 143-3, 5; 144-3; 145-5, 8, 10; 147-7, 9; 148-1; 149-1; 150-8; 152-5, 8; 153-3; 154-1; 155-1, 2, 10; 156-2, 4; 159-8; 160-1, 2; 161-1; 163-1, 3; 164-5; 166-1, 2, 3, 4, 5, 7, 8, 10; 167-5; 172-10; 173-1, 2; 177-5; 178-7, 8; 179-5, 7; 180-6; 182-1, 4, 8; 183-5, 8; 184-1, 9; 185-3; 187-3, 6; 188-6; 191-7; 193-8; 194-5, 7; 196-4; 197-3; 200-5; 201-4; 203-10; 206-5, 6, 7; 207-7, 10; 208-7, 8, 12; 209-6; 210-5; 213-7, 10; 214-1; 218-2, 3, 8; 219-1; 220-5; 223-3, 9; 224-6; 226-1, 3, 9; 229-8, 11; 231-5; 234-1, 2, 8; 236-1; 237-1, 2, 5; 238-9, 10; 244-11; 246-2, 4; 249-8; 251-6; 252-6; 253-1; 254-1, 2, 3; 256-6, 11; 257-9; 262-8; 263-1, 2, 3, 9; 266-5; 268-6; 269-6; 274-7; 275-3; 276-10; 277-3, 4; 278-9; 281-8, 10; 285-2; 286-7, 8; 287-11; 288-9; 291-5; 294-1, 2; 295-3; 296-6; 297-5; 298-6, 7, 12; 300-7; 302-3; 304-8, 9; 305-1, 2, 4; 307-1, 2; 308-3, 5; 309-1, 2; 310-11; 311-7; 312-6, 8; 314-1, 2; 315-8, 10; 318-1; 319-1, 10; 320-1; 322-1; 323-3, 10; 325-8; 326-5; 327-3, 5, 7; 328-10; 330-8; 331-10, 12; 332-3; 335-1, 2, 3, 8; 338-3; 339-2; 340-1; 342-6, 10; 345-7; 348-8; 349-1, 2, 3, 5; 352-10; 355-7, 11; 356-9; 359-8; 360-11; 361-2; 362-5; 364-1; 365-3; 367-10; 368-4, 6, 7; 369-5; 373-9; 374-5; 375-5; 376-10; 377-2; 378-1, 5; 380-1, 2, 11; 381-2; 385-1, 3, 5; 387-1, 2; 389-1, 3; 390-1; 393-12, 13; 395-2; 397-1, 3, 4, 5; 398-1, 2, 5; நெ 17, 43, 47, 64, 118, 154, 156, 186; பட் 63, 64, 65, 66, 88, 89, 93, 95, 96, 99, 100, 101, 102, 107, 108, 109, 110, 112, 113, 114, 126, 127, 129, 130, 160, 168, 171, 175, 181, 185, 186, 187, 188, 189, 190, 191, 192, 194, 197, 198, 199, 200, 201, 202, 203, 209, 210, 241, 244, 245, 251, 257, 258, 260, 268, 270, 295, 296; பதி 13-1, 2, 4, 6, 22; 15-15, 16, 34; 16-13, 19; 18-7; 19-12; 20-6, 9, 15, 21; 21-15; 22-3, 6, 28, 29; 23-3, 9; 24-15, 18, 21, 29; 28-9; 30-8, 13, 14, 21, 25, 29, 30, 31, 38; 31-27; 32-2, 6, 7; 34-5; 36-7; 37-7, 11; 38-2; 41-3; 43-14, 29; 45-8, 18; 48-10; 49-1, 7; 50-6, 12; 52-23; 53-12; 55-16; 59-15, 19; 60-4; 63-14; 65-9; 68-13; 70-23; 71-25; 73-5, 10, 16, 18, 20; 74-19, 25, 26; 75-4; 77-6; 81-10, 11, 36, 37; 82-14; 88-13; 89-3, 4; 90-19, 20, 21, 22; பரி 1-17, 33, 41, 43, 45, 47, 49, 50, 51, 57, 66; 2-3, 6, 7, 8, 9, 11, 12, 13, 14, 18, 21, 23, 25, 34, 55, 58, 59, 61, 62, 64, 70, 73, 75; 3-4, 5, 6, 7, 8, 9, 13, 19, 20, 21, 22, 24, 26, 27, 28, 44, 56, 58, 60, 64, 66, 67, 68, 69, 75; 4-5, 7, 25, 26, 27, 28, 29, 30, 31, 32, 33, 49, 50, 54, 64, 67, 68, 70, 71, 72, 73; 5-15, 16, 19, 20, 35, 45, 53, 63, 64, 65, 66, 67, 73, 74, 75, 76, 79, 80; 6-17, 19, 20, 27, 41, 46, 47, 66, 73, 82, 83, 84, 92; 7-17, 18, 77, 78; 8-2, 3, 4, 5, 7, 8, 9, 51, 52, 63, 64, 84, 97, 98, 99, 100, 101, 105, 106, 107, 108, 109, 110, 125, 129; 9-17, 22, 32, 61, 63, 64, 65, 66, 72, 73, 74, 75; 10-12, 14, 15, 16, 17, 21, 22, 53, 55, 60, 61, 62, 68, 92, 95, 96, 99, 100, 101, 102, 104, 107, 110, 118, 123; 11-16, 17, 47, 53, 55, 57, 59, 90, 115, 117, 119, 121, 129, 131; 12-6, 11, 12, 14, 15, 16, 17, 18, 20, 21, 22, 28, 29, 49, 51, 52, 54, 56, 60, 66, 73, 74, 100; 13-9, 13, 15, 16, 17, 19, 20, 21, 22, 23, 24, 25, 29, 33, 36, 43, 45, 46, 48, 51, 52, 53, 54, 55, 56, 63; 14-10; 15-11, 12, 46, 47, 51; 16-2, 3, 4, 17, 26, 37, 41, 52, 53; 17-8, 42, 43, 44, 45, 52; 18-8, 51, 52, 53; 19-4, 21, 22, 27, 38, 39, 40, 41, 42, 43, 45, 47, 49, 52, 54, 60, 65, 82, 97, 98, 99; 20-16, 17, 18, 19, 20, 21, 30, 64, 65, 80, 89, 96, 102, 108, 109; 21-22, 24, 26, 31, 47, 49, 51; 22-24, 35; பரி-தி 1-16, 35, 37, 38, 39, 40, 41, 42, 43, 50, 54, 57, 67, 71, 73, 75, 78; 2-16, 17, 24, 25, 26, 40, 43, 44, 45, 69, 81, 83, 84, 85, 86, 95; 3-3; 6-2; 7-2; 8-10; 12-2; 13-4; புற 1-2, 4, 5, 6, 10, 11; 2-1, 2, 3, 4, 5, 7, 8, 9, 15, 17, 24; 5-5; 6-1, 2, 3, 4, 6, 7, 8, 27, 28; 7-7; 8-9; 9-1, 2, 4; 10-6; 11-7, 11, 15; 12-1, 2; 13-5, 6; 14-4, 7, 9, 10, 15; 17-24, 25, 26, 30; 18-1, 22, 23; 19-3, 6, 14; 20-1, 2, 3, 4, 6, 11; 21-9; 23-2, 7, 9, 11, 13; 24-12, 13; 26-3; 27-5, 11, 12, 13; 28-1, 2, 3, 6, 15; 29-9, 11, 15; 30-1, 2, 3, 4, 5, 7; 31-1, 15; 32-2, 5; 33-2, 3, 7; 34-1, 2, 3, 4, 8, 15; 35-4, 25, 27, 30; 38-12, 14, 16, 18; 39-4, 7, 10; 41-1, 4, 5, 6, 7, 8, 9, 10; 42-2, 3, 4, 13, 14, 15, 16; 43-4; 44-5, 6, 7, 8, 13; 45-3, 5, 6; 46-1, 2; 47-11; 48-1, 2, 3, 6, 7; 49-5; 50-10, 11; 51-1, 2, 3; 53-10; 55-7, 8, 13, 14, 15; 56-2, 4, 6, 8, 10, 15, 16, 19, 23, 24; 57-6, 7; 58-10, 11, 14, 15, 16, 18, 20, 24, 25; 60-5; 61-17; 62-13, 17; 63-1, 10; 65-4; 69-14, 17; 71-12, 13, 14; 72-4, 5; 75-9; 76-1, 10; 77-7, 8, 10, 13; 78-6, 9; 79-4; 84-1, 2; 85-1, 2; 87-2; 89-3, 6, 9; 90-5, 9, 13; 92-1, 4; 93-3, 11; 97-14, 22; 98-4, 8, 11, 14, 15; 99-1, 2, 8, 11; 100-11; 106-1; 107-3, 4; 108-5; 109-2, 18; 110-1, 4, 5, 6; 112-2, 5; 113-1, 2; 114-1, 2; 116-10, 11, 12, 13; 118-1; 120-8; 121-2, 3; 123-2; 125-10, 16; 126-9, 21; 130-3; 134-3; 135-14, 15; 136-10, 15, 24; 137-9; 139-2, 4, 15; 140-6, 9; 141-10; 142-1, 2; 143-12; 145-4; 150-3, 4, 22, 23; 151-1, 5, 6, 8; 152-13, 20, 25, 29; 153-1, 5, 8, 12; 154-4, 6; 156-6; 157-1, 2, 3, 4; 158-1, 4, 5, 7, 9, 12, 13, 16, 18; 159-5, 14, 15, 19, 21, 25; 160-20, 22, 24; 161-8, 12, 31, 32; 162-1, 2, 3, 4; 163-1, 2, 4, 5, 6; 164-10; 166-8, 21, 22, 23, 30; 167-8; 168-20; 171-2, 4, 11, 13; 172-2, 3, 4, 9, 10, 11; 173-1, 4, 9, 10; 175-4, 9; 177-4, 5, 16; 179-6, 7; 180-1, 2, 9; 182-3, 4, 5; 183-1, 3, 4, 5, 7, 8, 10; 184-2, 7, 11; 185-4; 186-1; 188-4, 5; 189-2, 3, 4, 6;

191-3, 4; 192-1, 2, 3, 4, 5, 6, 12; 193-3; 195-8, 9; 196-1, 2, 4, 5, 6, 8, 10; 197-15; 198-18, 20, 21, 23, 24; 199-2; 202-8; 203-3, 9, 10; 204-7, 10; 205-7; 206-8, 9; 207-3; 208-1; 209-15; 210-3; 211-17; 212-6, 10; 213-5, 7, 10, 12; 214-4, 5, 8, 10; 215-6; 216-1, 10; 217-7, 8; 218-1, 2; 223-3; 224-1, 3, 9, 17; 225-8; 227-4, 6; 229-13, 18, 19, 20, 21; 230-1, 2, 3; 232-4, 6; 235-4, 5, 11, 17; 238-2, 3, 7, 8, 9, 19; 240-1, 2; 242-6; 244-1, 2, 3; 246-15; 249-8; 254-1, 9; 256-4; 257-6, 7, 11; 258-8, 11; 260-10; 262-1; 264-4, 7; 265-7, 9; 270-3; 271-4; 272-2, 5, 8; 273-2; 274-4; 275-1, 2; 279-7; 280-1, 2, 3, 4, 5, 7, 9, 10; 282-7; 283-7; 287-11, 14; 289-2, 5, 7; 290-6; 291-3, 6; 292-8; 294-5, 7; 296-1, 2, 3; 297-8; 298-2; 301-5, 6, 9; 302-10, 11; 304-7; 305-5, 6; 306-5; 307-7, 8, 11; 309-2, 3, 4; 310-1; 311-1, 5; 313-2; 314-5, 7; 315-1, 2, 5, 7; 316-8; 317-6, 7; 319-6; 320-7, 8; 326-4, 7, 12; 328-3, 6; 329-6; 330-5; 331-6, 10, 13; 332-3; 333-7, 9; 334-6, 11; 335-3, 6, 8, 12; 336-1, 2, 4, 5, 6; 337-19; 338-6; 339-12; 341-1; 342-11, 14; 343-7, 13; 349-2; 351-1, 2; 352-11, 14; 353-16; 354-3, 7; 355-1, 3; 356-2, 7; 357-2, 3; 358-3, 4; 359-8, 9, 10, 11, 12, 17; 360-9, 11, 13, 20; 361-8, 10; 362-14, 15, 18, 22; 363-7, 8; 364-7, 9; 365-7, 10; 366-4; 367-5; 370-2; 373-30; 374-13, 17; 375-5, 12, 13; 376-11, 13, 17; 377-16, 17, 18; 378-14, 15, 16, 17; 379-12; 381-1, 2, 16, 23; 382-11, 12; 384-13, 14, 21, 22; 386-3, 4, 6, 24; 389-5, 7, 8, 13; 390-9, 16, 25; 391-11; 392-10, 18; 393-18; 394-6, 14; 395-27, 35, 39; 396-29; 397-1, 3, 4; 398-23; 399-26; 400-6, 9, 15, 16, 17; பெ 28, 33, 42, 43, 67, 173, 239, 256, 268, 269, 279, 282, 360, 400, 407, 410, 415, 422, 425, 426, 443, 475, 490; பொ 23, 54, 59, 64, 79, 94, 96, 97, 118, 127, 143, 144, 146, 186, 187, 188, 207, 215, 217, 234, 235, 236, 237, 238; மது 7, 8, 12, 48, 50, 52, 54, 56, 102, 103, 239, 240, 266, 289, 298, 323, 326, 342, 343, 345, 346, 383, 388, 391, 393, 394, 418, 453, 464, 467, 474, 476, 477, 479, 487, 489, 490, 492, 496, 497, 499, 504, 506, 510, 511, 512, 513, 514, 515, 516, 518, 520, 521, 527, 528, 529, 531, 532, 533, 534, 571, 577, 616, 632, 635, 649, 651, 683, 692, 695, 746, 747, 752, 764, 768, 769, 777, 780; மல் 11, 22, 53, 67, 68, 69, 72, 73, 76, 80, 83, 85, 89, 93, 134, 142, 187, 191, 222, 262, 263, 265, 266, 275, 282, 283, 288, 293, 334, 341, 342, 343, 344, 345, 346, 352, 353, 378, 381, 382, 417, 425, 428, 429, 443, 451, 467, 526, 545, 546, 557, 575; முல் 22, 72, 74, 82, 83, 92.

உம்பர் -- அக 91-12; 113-17; 209-9; 211-7; 213-3; 215-1; 227-18; 251-14; 311-12; 368-12; 389-16; 393-19; ஐங் 401-5; கலி 105-75; குறு 11-6; 138-2; நற் 119-6; 198-3; பரி 11-70; 17-31.

உம்பரஃது -- நற் 62-10.

உம்பல் -- அக 357-9; பதி 22-11; 90-24; புற 18-4; பெ 31; மது 61; மல் 429, 540.

உம்மை -- புற 236-10.

உமக்கு -- கலி 139-4; பரி 20-84.

உமட்டியர் -- சிறு 60.

உமண் -- அக 119-8; 159-4; 173-10; 343-4; குறு 388-4; நற் 374-2; புற 386-17.

உமணர் -- அக 17-13; 30-5; 140-5; 169-6; 191-4; 295-9; 303-17; 310-14; 329-5; 337-5; 390-3; குறு 124-1; சிறு 55; நற் 4-7; 138-3; 183-5; 254-6; 331-2; புற 84-6; 102-4; 116-7; 307-7; 313-5; பெ 65.

உமணர்க்கு -- அக 257-17.

உமிழ் -- அக 17-20; 31-10, 11; 77-5; 162-6; 169-12; 192-11; 210-3; 227-21; 354-2; கலி 15-21; 53-11; 141-17; 145-47; குறி 172; குறு 231-6; 239-5; நற் 75-2; 236-2; பதி 11-8; பரி 1-2, 27; 5-52; புற 263-7; 294-8; மது 67; மல் 206, 226, 310; முல் 48.

உமிழ்ந்த -- அக 72-14; 138-17; பதி 33-8.

உமிழ்ந்தன்ன -- பதி 81-26.

உமிழ்ந்து -- நற் 68-7.

உமிழ்பு -- கலி 41-5; பதி 39-15.

உமிழ -- குறி 221.

உமை -- அக 0-7; கலி 38-2; திரு 153.

உமையொடு -- பரி 5-28.

உய் -- அக 341-1.

உய்க்கும் -- அக 195-19; புற 98-16; 381-23.

உய்கம் -- அக 65-2; நற் 78-6.

உய்குவம் -- குறு 11-3.

உய்குவள் -- நற் 55-10.

உய்குவை -- புற 300-2.

உய்த்த -- அக 131-7; ஐங் 373-4; கலி 106-31; பதி 22-11; புற 3-4.

உய்த்தர -- ஐங் 362-4; முல் 15.

உய்த்தல் -- புற 185-4.

உய்த்தவன் -- கலி 120-2.

உய்த்தன்று -- நற் 77-4; புற 221-8.

உய்த்தனர் -- குறு 305-5.

உய்த்தார் -- கலி 71-11.

உய்த்தி -- குறு 63-4.

உய்த்து -- கலி 39-21; 108-31; குறு 354-3; 361-6; நற் 101-4; 138-2; 236-5; புற 400-21.

உய்த்தென -- அக 309-3; ஐங் 69-3; புற 75-1; 127-2.

உய்த்தோய் -- பதி 44-17.

உய்தல் -- ஐங் 457-1; பதி 84-13; புற 97-17; 181-7; 193-3.

உய்தி -- புற 34-6.

உய்ந்த -- புற 260-17, 18.

உய்ந்தன்று -- நற் 181-13; புற 25-9.

உய்ந்தன -- நற் 23-1.

உய்ந்தனர் -- புற 93-11; 100-9.

உய்ந்தனன் -- நற் 17-9; புற 73-8.

உய்ந்தனென் -- அக 236-10.

உய்ந்தாங்கு -- கலி 134-25.

உய்ந்து -- நற் 211-4.

உய்ப்ப -- கலி 98-26; பரி 7-74; 8-121; 11-110; புற 240-5.

உய்ம்மார் -- அக 207-3; மது 322.

உய்ம்மோ -- ஐங் 83-2.

உய்ய -- அக 253-10.

உய்யலென் -- அக 253-8.

உய்யா -- கலி 139-18; 143-48; குறி 11; குறு 69-2.

உய்யாது -- பரி 11-110.

உய்யாமை -- நற் 335-10.

உய்யாமையின் -- அக 106-7.

உய்யும் -- கலி 113-3; 140-22; நற் 75-10; பதி 16-14; 41-17.

உய்யேன் -- குறு 108-5.

உய்வு -- கலி 80-16; குறி 166; நற் 203-8; புற 226-2.

உய -- கலி 25-8; நற் 393-8.

உயக்கத்த -- கலி 20-4.

உயக்கத்து -- அக 392-3; பதி 68-7; 79-15.

உயக்கம் -- அக 336-3; 357-3; புற 381-16.

உயக்கமொடு -- அக 85-2; 147-11.

உயங்க -- அக 328-10; கலி 13-5; நற் 393-2.

உயங்கல் -- அக 199-4.

உயங்கி -- அக 295-6; கலி 92-5; 146-49; குறு 346-7; நற் 254-4.

உயங்கிய -- அக 123-1; 229-5; 358-8.

உயங்கின்று -- அக 17-3.

உயங்கினள் -- கலி 135-19.

உயங்கினாள் -- கலி 143-18.

உயங்கினை -- நற் 174-7.

உயங்கு -- அக 19-19; 102-14; 288-12; 295-10; 308-1; 353-11; 367-9; 398-23; கலி 7-1; 12-4; 13-6; குறு 255-3; 307-5; 308-4; சிறு 17; நற் 43-3; 47-2; 137-6; 138-3; 152-7; 322-5; புற 150-4.

உயங்குதொறும் -- குறு 244-6.

உயங்கும் -- அக 60-11; 145-18; 233-5; 270-14; முல் 74.

உயர் -- அக 18-3, 14; 19-3; 30-11; 31-5; 33-4; 38-16; 42-13; 51-3, 7; 60-9; 65-13; 67-4; 91-10; 93-22; 121-2; 139-7; 143-13; 145-9; 148-3; 152-22; 160-14; 166-7; 181-21; 182-15; 185-10, 13; 188-2; 189-6; 190-6; 192-14; 193-1, 8; 221-10; 239-9; 241-5; 244-2; 247-13; 252-3; 255-5; 285-10; 289-2; 313-17; 321-17; 337-1; 338-4; 358-13, 15; 368-8; 388-12; 392-14; 393-1, 19; 397-14; ஐங் 122-2; 199-2; 237-3; 268-3; 274-3; 318-5; 327-3; 358-1; 361-1; 371-2; 387-6; 443-4; கலி 1-6; 10-7; 25-6; 27-20; 31-25; 35-9; 38-2; 39-50; 45-5, 7; 46-16; 52-6; 53-5; 57-6, 8, 16; 66-3; 75-6; 83-13; 84-1; 92-20; 100-3; 131-24; 133-2; 136-2; 138-31; 142-10; குறு 29-5; 144-7; 235-3; 253-8; 285-8; 297-5; 307-6; 314-1; 343-7; 353-2; 396-4; திரு 12, 67, 124; நற் 28-9; 44-10; 58-9; 62-10; 68-10; 69-2; 91-2, 6; 113-1; 131-3; 141-10; 148-10; 156-10; 185-7; 194-4; 226-2; 233-3; 244-5; 247-5; 255-8; 257-3; 317-5; 333-10; 344-8; 353-3; 358-6; 369-7; 375-9; 379-11; 396-2; பட் 36, 145, 263; பதி 11-18; 21-22, 29; 23-15; 31-5; 42-18; 67-22; 73-5; பரி 1-4, 50; 2-28, 60; 3-18; 4-36, 37, 38, 39, 40, 41; 5-2; 9-2; 11-7; 13-41; 20-14; பரி-தி 1-77; 2-46, 68; புற 17-24; 22-2; 56-6; 125-19; 135-1; 139-8; 143-1; 158-11; 161-17; 164-1; 198-20; 229-5; 232-5; 243-6; 260-25; 309-7; 334-8; 387-31; 394-5; 397-2; 399-34; 400-7; பெ 291, 317, 324; மது 3, 18, 46, 87, 88, 130, 178, 332, 459; மல் 130.

உயர்க்குவை -- மது 131.

உயர்க -- பதி 0-12; புற 58-29; 143-2.

உயர்த்த -- அக 77-17; 175-11; 215-11; 231-6; 312-12; திரு 158; பரி 9-80; புற 369-3.

உயர்த்து -- பதி 24-3; 33-7; 56-4; 76-1.

உயர்திணை -- குறு 224-5.

உயர்ந்த -- அக 153-14; 343-15; கலி 75-6, 9; 92-5; பட் 214; பதி 11-11; 64-17; புற 72-13; 165-3; 214-6; 236-12; 391-3; மது 200, 743; மல் 550.

உயர்ந்தவர் -- பரி 9-3.

உயர்ந்தவன் -- கலி 30-13.

உயர்ந்தன்று -- குறு 3-1; பரி 12-95; புற 204-3, 4.

உயர்ந்தன்ன -- புற 214-12.

உயர்ந்திசினோர்க்கு -- புற 214-6.

உயர்ந்து -- அக 162-23; 397-14; ஐங் 33-2; கலி 94-17; 146-1; நற் 198-1; 322-3; பதி 30-29; 88-2; புற 159-22; 367-18; மது 59, 65, 486, 498; மல் 41.

உயர்ந்துழி -- பரி 7-15.

உயர்ந்தோர் -- அக 387-18; பதி 74-2; 80-11; 89-11; பரி 2-24; புற 174-20; 213-10; 221-6; 362-22; மது 23.

உயர்ந்தோர்க்கு -- குறு 233-4.

உயர்ந்தோன் -- பதி 30-35.

உயர்நிலை -- அக 338-6; ஐங் 442-3; கலி 105-50; 139-36; குறு 361-2; திரு 168, 289; பதி 52-9; 54-10; 70-19; 89-11; புற 50-15; 67-9; 249-11; 287-12; பெ 122, 332; மது 197, 471; மல் 204, 225.

உயர்பு -- குறு 275-1; பரி 2-11; 16-45; புற 239-5.

உயர்வு -- அக 187-5; பரி 5-19.

உயர -- பதி 45-11; புற 160-29.

உயரி -- அக 189-5; முல் 91.

உயரிய -- அக 149-15; திரு 152; புற 56-1, 7; மல் 377; முல் 86.

உயரும் -- கலி 129-17.

உயலும் -- பதி 52-17.

உயவல் -- அக 65-14; ஐங் 377-1; நற் 171-1; புற 69-4; 246-10; 305-2; 375-7.

உயவாகும் -- கலி 139-18.

உயவிற்று -- புற 333-6.

உயவினென் -- நற் 106-5.

உயவு -- அக 103-12; 273-12; 298-22; 305-13; 338-11; 343-14; ஐங் 477-3; கலி 35-22; 58-7; 113-3; 144-37; குறு 28-5; 207-4; 250-6; நற் 82-3; 130-12; 131-2; 203-11; 303-5; 384-4; புற 3-17.

உயவுதோறு -- நற் 199-3.

உயவும் -- அக 81-9; 289-8; ஐங் 491-2; குறு 388-6; நற் 3-1; 59-10; 66-5; 335-7; புற 3-22; 69-9; பொ 38.

உயவை -- மல் 136.

உயவொடு -- புற 310-3.

உயற்கு -- குறு 57-6; நற் 76-9.

உயா -- அக 19-3.

உயாவுறு -- நற் 164-3.

உயிர் -- அக 7-10; 16,10; 22-18; 25-16; 29-2; 31-4; 49-3; 52-13; 58-2; 68-10; 71-16; 72-12; 77-9; 85-2; 95-4; 98-30; 108-9; 109-12; 113-27; 115-10; 136-19; 147-11; 165-8; 175-4; 185-4; 189-4; 205-1; 214-14; 224-15; 242-12; 262-11; 268-10; 271-7; 275-8; 305-8; 325-9; 336-13; 339-12; 355-4; 367-15; 396-6; ஐங் 213-5; 228-4; 313-2; 367-5; 419-1; ஐங்-தி 506-4; கலி 3-6; 4-5; 5-19; 7-20; 8-16; 10-21; 13-8; 22-5; 24-14, 17; 29-18; 32-15; 34-1; 56-26; 58-6, 17; 60-6, 17; 74-8; 77-10; 81-10; 88-8; 89-4, 6; 94-12; 100-15; 102-8; 103-44, 66, 68; 105-21, 38; 110-19; 118-2; 119-14; 122-24; 128-26; 129-2; 131-33; 133-13; 137-2, 25; 138-17, 23; 139-26; 140-21; 142-40, 57; 143-11, 20, 21, 52, 53, 54, 55; 144-13; 145-46; 148-7; குறி 100; குறு 18-5; 57-4; 69-4; 93-2; 135-1, 2; 169-6; 216-7; 218-5; 308-4; 319-8; 332-3; 334-5; 349-7; 376-1; 387-3; நற் 72-3; 75-3; 91-10; 93-12; 128-4; 129-2; 164-7; 168-7; 197-4; 219-3; 227-2; 237-3; 245-7; 269-5; 286-4; 310-10; 334-9; 338-11; 364-11; 382-6; பதி 18-8; 20-24; 24-27; 79-1; பரி 2-48; 4-42; 13-31; புற 4-12; 18-19, 23; 19-3; 20-21; 51-2; 73-4; 138-4; 152-15, 26; 159-2; 175-4; 182-5; 186-1, 3; 192-9; 210-6, 9; 215-7; 221-8; 223-5; 230-14, 15; 235-20; 245-2; 247-10; 282-7; 283-11; 307-10; 326-3; 357-8; 363-8; பெ 32; மது 403; மல் 6, 37, 191, 209.

உயிர்க்கு -- கலி 146-22; குறு 218-5; திரு 278; பதி 15-35; புற 1-11; 203-3; 361-2.

உயிர்க்கும் -- அக 103-9; 111-9; 119-19; 140-15; 201-11; 275-14; 291-12; ஐங் 377-2; 450-3; கலி 36-26; 135-19; 145-4; திரு 149; நற் 29-10; புற 178-1.

உயிர்த்த -- அக 5-24; 86-24.

உயிர்த்தல் -- கலி 54-11.

உயிர்த்தன்ன -- அக 163-7; கலி 142-11; நற் 62-2; புற 261-7.

உயிர்த்தன -- அக 192-8; நற் 163-1.

உயிர்த்தனள் -- கலி 142-60; நற் 368-9.

உயிர்த்தனன் -- கலி 54-11; குறு 359-4.

உயிர்த்தாஅங்கு -- நற் 77-3; 89-8.

உயிர்த்து -- அக 55-7; 159-4; 207-12; 381-17; கலி 59-18; குறு 142-4; 317-3; நற் 125-4; புற 44-4; 186-2; 343-15; பொ 239; மது 403; முல் 83.

உயிர்த்தோன் -- குறு 217-5.

உயிர்ப்ப -- அக 295-10; கலி 17-2; பதி 37-6.

உயிர்ப்பட்ட -- நற் 240-4.

உயிர்ப்பின் -- அக 184-10; 202-4.

உயிர்ப்பு -- கலி 35-22; 139-11; 140-26; புற 345-8; பொ 119.

உயிரம் -- அக 12-5.

உயிரா -- அக 224-3; 299-19; 313-5; 373-12; கலி 144-1; நற் 61-2; நெ 163.

உயிரிய -- பரி 1-46.

உயிரியர் -- நற் 236-3.

உயிரினள் -- நற் 115-3.

உயிரினும் -- அக 245-1; கலி 147-8; நற் 17-8; பரி 4-52; புற 24-26.

உயிரினை -- நற் 253-2.

உயிரேன் -- நற் 143-9.

உயிரை -- கலி 58-7.

உயிரொடு -- அக 55-17; கலி 147-55; நற் 79-8; பரி 4-9; புற 24-26.

உயிரோடு -- கலி 108-6; நற் 209-9.

உர -- அக 32-14; 202-11; நற் 238-8; பரி 7-2.

உரம் -- அக 9-14; 119-10; 279-7; 379-27; ஐங் 329-5; குறு 133-4; திரு 121; நற் 226-2; 246-5; பதி 28-3; பரி 1-27; 12-51.

உரல் -- அக 9-12; 393-12; கலி 13-6; 21-1; 40-4; 41-3; 43-4; குறு 232-4; பதி 43-3; புற 152-3; 333-12; பெ 54, 96.

உரல -- குறு 89-1.

உரவர் -- பதி 71-25.

உரவு -- அக 24-18; 114-4; 182-10; 192-13; 212-13; 222-14; 291-7; 309-15; 328-3; 360-15; ஐங் 172-3; கலி 27-15; 50-7; 120-4; 127-20, 22; 132-1; 149-3; குறி 45, 130, 159, 178; குறு 175-2; 244-2; 316-4; 397-3; சிறு 102; நற் 15-3; 19-5; 31-12; 63-1; 68-8; 78-11; 81-10; 159-2; 235-1; 285-2; 336-7; 375-7; பட் 101; பதி 50-8; 61-15; 72-10; 88-17; 90-31; புற 25-3; 334-11; பெ 350, 453, 483; மல் 211, 326.

உரவோர் -- குறு 20-2, 3; பதி 22-11; 73-1; 90-24; புற 18-4; 139-7; 166-9; 310-5.

உரவோன் -- புற 43-8; 66-2; 126-4; 237-4; பெ 31.

உரற்று -- நற் 129-8; புற 197-5.

உரற -- அக 148-5; 168-12; 392-16; பதி 69-4.

உரறாது -- பெ 42.

உரறி -- நற் 125-3; புற 298-5; 361-1.

உரறிய -- பதி 26-3; புற 23-11.

உரறு -- அக 158-1; 278-5; நற் 62-8; பதி 33-10; புற 161-4; 174-28; மல் 357.

உரறுபு -- புற 366-3.

உரறும் -- அக 172-1; 202-11; 318-2; 329-12; குறு 190-5; நற் 4-10; 68-8; 122-5; 154-6; 238-8; 344-10; 353-10; 383-5.

உரன் -- அக 92-11; 107-15; 159-3; 210-5; 215-3; 349-6; கலி 12-10; 68-6; 142-21; குறு 95-5; 140-3; சிறு 115, 190; நற் 3-6; 333-5; புற 60-9; 161-13; 190-11; 206-3.

உராஅ -- அக 18-5.

உராஅய் -- புற 4-10; மது.125.

உராய் -- கலி 150-15; பரி 6-1, 56.

உராலின் -- பதி 47-5; மது 387.

உரி -- அக 205-19; 381-7; ஐங் 35-2; குறி 213; குறு 154-2; பரி 19-12; 21-6; புற 260-20; 383-9; பொ 83.

உரிஞ்சி -- அக 373-3.

உரிஞ்சிய -- அக 17-16; 309-7; திரு 33; நற் 362-7.

உரிஞ்சும் -- புற 379-5.

உரிஞ -- அக 167-12; 385-10.

உரிஞிய -- அக 121-8.

உரிஞுதொறும் -- அக 211-4.

உரித்தன்று -- புற 213-11; மல் 240.

உரித்தன்ன -- கலி 94-18; நற் 6-2; புற 68-1; 397-15.

உரித்தாகல் -- புற 97-19.

உரித்து -- அக 145-21; ஐங் 210-5; 302-1; கலி 105-3; குறு 247-7; நற் 327-7; புற 297 8; மல் 419.

உரிதின் -- கலி 92-7.

உரிதினின் -- அக 10-7; 69-4; 186-17; 256-11; நற் 322-8; பரி 18-55; புற 331-10.

உரிது -- அக 392-20; கலி 76-17; 138-20; குறி 65; பரி 13-13.

உரிமை -- குறு 351-5; பரி 8-121; 10-130; 13-13; 15-18; பரி-தி 2-49.

உரிய -- அக 110-16; குறு 225-7; புற 364-9; மது 146.

உரியது -- குறு 143-6; 144-3; 383-6.

உரியம் -- அக 113-23.

உரியர் -- நற் 208-8.

உரியள் -- ஐங் 302-2; 442-2; நற் 71-4; 145-8; பதி 16-13.

உரியன் -- அக 190-10; கலி 41-21, 22; திரு 77, 176, 189; புற 69-14.

உரியாளன் -- அக 54-13.

உரியிர் -- மல் 187, 191.

உரியீர் -- அக 200-11.

உரியை -- அக 2-15; 199-16; ஐங் 140-1; நற் 16-4.

உரியோர் -- புற 62-12.

உரிவது -- அக 24-7.

உரிவை -- அக 0-14; 327-13; 334-1; திரு 129.

உரிவையின் -- அக 269-10.

உரீஇ -- அக 331-4; கலி 40-3; நெ 80; புற 235-10; 380-2; மல் 24.

உரீஇய -- அக 175-1; 371-1; குறு 297-1; புற 7-2.

உரு -- அக 5-25; 17-11; 22-11; 67-15; 84-1; 122-10; 138-10; 166-7; 175-16; 198-15; 201-9; 208-14; 220-3; 255-1; 263-2; 268-4; 360-7; 384-10; 393-22; ஐங் 272-3; கலி 25-7; 33-10, 11; 38-6; 58-13, 17; 81-5; 94-3; 96-37; 104-12; 106-18; 139-6; 150-14; குறு 127-2; திரு 51, 244, 273; நற் 34-3; 192-1; 255-2; 299-1; 398-1; பட் 36, 162, 171, 227; பதி 0-7; 15-7; 21-5; 34-6; 36-12; 43-24; 52-29; 67-11; 81-1; 88-12, 28, 33; 90-19; பரி 2-6; 3-23; 11-4, 59; 12-4; 13-26, 37; 19-51, 99; பரி-தி 2-92; புற 1-7; 6-2, 8; 16-12; 25-3; 31-4; 50-5; 58-17; 60-11; 69-15; 97-3; 160-1; 202-6; 337-17; 371-26; 373-1; 392-6; 393-15; பொ 131; மது 100, 313, 458, 542, 549.

உருக்கி புற 379-9.

உருக்கிய -- அக 107-9; கலி 117-1.

உருக்கியன்ன -- பெ 9.

உருக்கு -- புற 152-27; பொ 43; மது 755; மல் 4.

உருக்குறு -- சிறு 256; நற் 21-6; 124-7.

உருக -- அக 231-9; 394-6.

உருகி -- நற் 88-5; 96-10; 199-3.

உருகிய -- குறு 261-1.

உருகியாஅங்கு -- அக 206-15.

உருகு -- பரி 18-53.

உருகுபவை -- பொ 78.

உருகும் -- அக 55-2; கலி 147-6.

உருகுவான் -- கலி 60-11.

உருங்கு -- பரி 4-42.

உருட்டி -- திரு 297; புற 152-3; 365-5.

உருட்டிய -- புற 270-3; பெ 249.

உருட்டு -- பரி 18-42.

உருட்டுநள் -- நற் 324-7.

உருட்டும் -- ஐங் 403-5; குறு 38-2; பட் 24; பரி 21-60.

உருண்ட -- பதி 77-5; புற 17-7.

உருண்டு -- பரி 2-46.

உருத்த -- அக 161-12; 176-23; 319-6; 326-1; கலி 15-7; பதி 50-13; 52-25; புற 337-21; பொ 35.

உருத்தன்ன -- புற 362-6.

உருத்திய -- அக 47-5.

உருத்து -- அக 89-3; 150-3; கலி 39-23; 102-20; 103-50; 134-2; குறு 276-3; பதி 25-6; 28-12; 71-9; 72-10; பரி 2-36.

உருப்ப -- புற 25-10; 237-10; 369-21.

உருப்பம் -- அக 181-8.

உருப்பனைய -- சிறு 7.
உருப்பின் -- நற் 43-1; 99-2.
உருப்பு -- அக 11-2; 31-1; 101-14; ஐங் 388-1; கலி 16-7; குறி 45; குறு 154-2; சிறு 174; நற் 84-7; 305-8; பதி 50-16; மது 545, 625.
உருப்புற்ற -- சிறு 8.
உருப்புறு -- பெ 307.
உருப்பொடு -- அக 57-3.
உருபின் -- பரி 3-3.
உருபு -- பதி 52-30; பரி 2-65.
உரும் -- அக 61-6; 68-7; 145-9; 158-1; 192-14; 202-11; 222-14; 278-5; 310-16; 318-2; 322-6; கலி 104-79; குறி 255; குறு 190-5; 200-6; 351-4; சிறு 266; திரு 121, 172; நற் 65-8; 68-8; 122-5; 201-9; 238-8; 364-7; 383-5; பதி 25-10; 39-6; 51-2; 84-18; 90-56; பதி-தி 1-4; பரி 7-2, 82; 8-33; 20-2; புற 37-4; 44-5; 161-4; 174-28; 197-5; 373-21; பெ 42; மல் 357.
உரும்பில் -- நற் 112-4.
உரும்பு -- பதி 26-13; பெ 447; மல் 550.
உருமின் -- அக 389-23; கலி 105-24; 113-27; குறி 162; குறு 158-2; 391-3; நற் 114-9; 129-8; 353-10; 371-9; பதி 33-10; 63-10; புற 58-7; 81-2; 126-19; 350-4; 361-1; 366-3; மது 63.
உருமினும் -- நற் 2-10.
உருமு -- அக 92-11; ஐங் 320-3; கலி 45-5; சிறு 80; நற் 104-10; 255-11; பதி 30-42; பரி 9-3; 10-50.
உருமொடு -- அக 58-1; 162-5; ஐங் 441-2; நற் 253-6.
உருமோடு -- அக 182-9; நற் 383-8.
உருவ -- அக 1-2; 22-10; 82-11; 137-8; 184-15; 272-14; 288-4; கலி 94-40; 103-26; 104-16; 150-13; குறு 255-2; சிறு 251; திரு 241; நற் 192-4; 390-4; நெ 113; பதி 19-6; பரி 19-99; புற 21-4; 399-31; பொ 130; மது 366.
உருவத்து -- பரி 6-63.
உருவம் -- கலி 1-5; 56-9; 136-6; பரி 4-31; 19-78.
உருவன் -- புற 174-5.
உருவின் -- அக 74-4; 119-11; 139-13; 158-9; 160-6; 218-3; 317-3; 327-15; ஐங் 456-2; கலி 59-3; 72-19; குறி 6, 103, 105; குறு 197-4; 240-3; 362-3; திரு 57, 83, 230, 282, 287; நற் 193-1; 201-10; 237-10; பட் 182; பரி 5-68; 7-41; 13-11; 15-13; புற 3-1; 58-14, 15; 62-4; 224-7; பெ 402; பொ 5, 47. 108; மது 422, 432, 529; மல் 36.
உருவின -- ஐங் 431-3; கலி 101-5; 32-2; நற் 86-6; பரி 1-24; 3-32; புற 16-2; 38-3.
உருவினர் -- திரு 128.
உருவினவை -- பரி 1-62.
உருவினை -- மது 724.
உருவு -- அக 136-24; 142-21; நற் 82-5; பரி 5-34; புற 271-5; மது 632.
உருவொடு -- கலி 93-19.
உருவோடு -- புற 376-9.
உருள் -- அக 19-4; 121-11; 265-19; கலி 59-14; 81-3; 85-13; 105-9; திரு 11; நற் 270-4; பரி 5-81; 21-11, 50; புற 361-9.
உருள்பு -- பரி 2-46.
உருள -- அக 54-5; புற 229-19; 377-25.
உருளி -- பதி 27-11; பெ 47.
உருளிய -- அக 251-13; 281-11.
உருளையொடு -- பெ 188.
உரை -- அக 36-21; 55-13; 86-25; 122-4; 178-11; 303-10; 352-14; 398-11; கலி 9-2; 48-17; 92-14, 23; 93-4; 98-27; 102-39; 108-47; 112-21; 117-5; 144-10; 146-1, 30; குறு 29-1; 155-7; 192-4; திரு 145; நற் 11-3; 25-4; 36-7; 143-8; 185-7; 236-6; 263-4; நெ 154; பதி 15-25; 35-2; 47-8; 54-8; 64-4; பரி 2-61; 6-24; 8-5, 35; 12-32, 65, 94; 18-9; புற 26-7; 27-5; 57-3; 62-9; 71-12; 127-9; 166-9; 211-6; 253-6; 254-6; 303-6; 320-18; 329-9; 352-10; 371-12; 396-31; 398-13, 29; மது 236, 513, 616; மல் 93, 376.
உரைஇ -- அக 76-11; 128-4; 139-3; 173-12; 222-7; கலி 115-7; நற் 257-1; பதி 40-9; 71-9; 80-9; 84-14; பரி 18-22; புற 97-1; மது 378.
உரைஇய -- அக 218-6; பரி 1-26.
உரைஇயர் -- நற் 139-3.
உரைக்க -- புற 28-7.
உரைக்கல் -- நற் 109-5.
உரைக்கல்லான் -- கலி 37-5.
உரைக்கு -- அக 358-11; நற் 211-1; 396-9.
உரைக்குநர் -- குறு 310-7.
உரைக்கும் -- கலி 25-24; 46-19; 142-21; நற் 273-5; பரி 11-59; முல் 65.
உரைகல்லாதவர் -- கலி 61-4.
உரைசெய் -- பரி 8-73.
உரைசெய்வோர் -- பரி 19-52.
உரைத்த -- அக 102-3; கலி 112-21; நற் 263-10; பரி 15-4; பெ 172.
உரைத்தது -- கலி 31-8; 35-12, 16, 20; 59-23; 76-9; குறு 36-5.
உரைத்தல் -- கலி 37-9; நற் 17-9; 244-5, 7; 326-5; 332-5; பரி 1-35.
உரைத்தலின் -- நற் 180-2.
உரைத்தற்கு -- ஐங் 140-1.
உரைத்தன்றி -- புற 395-29.
உரைத்தனம் -- நற் 88-3.
உரைத்தனர் -- கலி 11-9, 13, 17.
உரைத்தனன் -- நற் 206-6; புற 136-22.
உரைத்தனெம் -- பரி 15-64.
உரைத்தனென் -- ஐங் 280-5; குறு 265-7.
உரைத்தாங்கு -- கலி 115-2.

உரைத்தார்க்கு -- கலி 43-26.
உரைத்தாள் -- கலி 39-21.
உரைத்தி -- பரி 11-92.
உரைத்திசின் -- அக 191-13; 200-14; 314-14; குறு 63-4; 302-1; நற் 103-1; 176-4; புற 167-12.
உரைத்தீயின் -- கலி 111-23.
உரைத்தீவார் -- கலி 73-14.
உரைத்து -- அக 262-10; 332-11; கலி 4-14; 34-21; 71-9; 89-9; 111-22; 113-3; 142-29; 144-50; 146-2; திரு 228; புற 160-22.
உரைத்தென -- அக 299-10; நற் 277-2.
உரைத்தேம் -- பரி 3-10.
உரைத்தை -- கலி 38-13, 17, 21.
உரைத்தோர் -- குறு 135-3.
உரைத்தோன் -- குறு 389-5.
உரைதர -- பரி 3-11.
உரைப்ப -- அக 25-8; 144-19; 203-5; கலி 144-24; நற் 106-5; 165-6; பதி 73-18, 19; புற 366-7.
உரைப்பது -- கலி 48-19.
உரைப்பர் -- புற 365-11.
உரைப்பல் -- அக 28-2; குறு.318-5; நற் 100-7.
உரைப்பன -- கலி 75-8.
உரைப்பனை -- கலி 144-13.
உரைப்பின் -- அக 333-6; கலி 146-36, 39.
உரைப்பு -- அக 203-5.
உரைப்பேன் -- பதி 73-21.
உரைப்போர் -- பரி 2-35.
உரைமதி -- அக 384-11; ஐங் 478-4; நற் 54-8; 75-5; 102-7.
உரைமின் -- அக 387-3; ஐங் 397-4; நற் 376-9.
உரைமோ -- அக 34-15; 181-3; ஐங் 66-1; 80-1.
உரையல் -- அக 226-1; கலி 90-27; 92-57; குறு 93-2.
உரையன் -- புற 260-19.
உரையா -- அக 5-19; கலி 73-9, 13, 17; முல் 65.
உரையாடுவல் -- நற் 134-10.
உரையாதி -- கலி 28-21.
உரையாது -- கலி 88-6.
உரையாம் -- நற் 263-4.
உரையாமை -- கலி 77-15.
உரையாய் -- நற் 123-1; 128-3; 277-12; 291-6.
உரையார் -- குறு 266-1.
உரையாரேல் -- கலி 112-13.
உரையின் -- பரி 12-95.
உரையொடு -- அக 255-19; பரி 2-35; 17-4.
உரையோடு -- பரி 6-56.
உரோகிணி -- நெ 163.
உல்கு -- பட் 125; பெ 81.
உலக்கும் -- புற 324-14.
உலக்கை -- அக 9-12; 141-18; 286-1; 393-11; கலி 40-5; 41-2; குறு 238-1; சிறு 193; பதி 24-19; 29-1; புற 399-2; பெ 97, 226.
உலக்கையால் -- கலி 43-3.
உலக்கையான் -- புற 22-18.
உலக்கையின் -- பதி 41-21.
உலக -- புற 175-8.
உலகத்தான் -- அக 75-16; 268-9; 286-17; நற் 226-9; 366-12; புற 6-7; 74-7.
உலகத்து -- அக 55-14; 66-1; 178-16; 258-12; 311-6; ஐங் 442-3; கலி 22-3; 54-20; 99-4; 108-54; 118-5; 125-1; 142-48; 143-52; குறி 24; குறு 44-4; 57-5; 99-3; 174-5; 199-8; திரு 293; நற் 46-2; பதி 22-3; 31-21; 54-10; 70-19; 86-5; 88-3; 89-11; பரி 15-51; புற 18-13; 22-35; 24-35; 27-14; 29-24; 34-19; 42-4; 50-15; 53-9; 76-2; 165-1; 171-14; 174-20; 213-3, 23; 214-8, 9; 287-12; 356-7; 361-20; 375-17; பெ 32, 410, 466; பொ 176; மது 133.
உலகத்தோர் -- பதி 38-1.
உலகத்தோர்க்கு -- பதி 15-24; 37-13.
உலகம் -- அக 66-2; 213-18; 273-8; 374-2; கலி 25-28; 47-1; 114-19; 139-36; 141-11; குறு 6-3; 83-2; 101-1; 273-7; 361-2; திரு 1, 124, 161; நற் 1-6; 22-8; 196-5; 237-9; 327-6; 337-1; 348-9; பதி 50-4; 52-9; 59-8; 63-18; 70-23; 81-1; பரி 2-3; 3-9, 20, 75; 4-23; 5-17; 13-23; 19-11; பரி-தி 7-1; புற 62-18; 66-7; 167-11; 182-1; 184-11; 186-2; 194-6; 206-9; 207-7; 213-10; 217-12; 221-11; 223-1; 224-11; 228-11; 229-22; 240-6; 249-11; 341-15; 357-2; மது 23, 197, 237, 471, 698; முல் 1.
உலகமொடு -- நற் 348-10; பதி 37-6; புற 72-15; மது 199; மல் 70, 541.
உலகமோடு -- பதி 14-22; புற 56-25.
உலகில் -- புற 260-21.
உலகிற்கு -- நற் 139-1.
உலகின் -- பரி 3-9.
உலகினும் -- புற 230-10.
உலகு -- அக 0-16; 64-2; 78-15; 141-5; 204-1; 255-1; 263-1; ஐங் 0-3; 409-4; கலி 10-7; 25-3; 26-12, 16; 92-6; 103-79; 104-80; 121-1; 126-2; 129-4; 134-9; 138-31; 142-54; குறு 0-6; நற் 164-3; 240-1; பதி 42-20; பரி 3-85; 5-35; 8-4, 64; 11-34; 12-102; பரி-தி 7-2; 12-4; புற 107-4; 132-9; 182-6; 234-5; 382-17; 400-7.
உலண்டின் -- கலி 101-15.
உலந்த -- அக 85-6; 139-6; 345-14; குறு 77-3; நற் 29-1.
உலந்தமை -- அக 22-21.
உலந்தன்று -- அக 23-2; புற 273-7.
உலந்து -- அக 141-5; 185-9; நற் 333-1; நெ 19.
உலந்துழி -- புற 324-14.
உலந்தென -- அக 317-1.

உலப்பு -- நற் 115-10.
உலம்புதொறு -- குறு 86-5.
உலம்பும் -- அக 239-3.
உலம்வரும் -- கலி 145-4.
உலமந்தாய் -- கலி 76-17.
உலமந்து -- அக 106-9; கலி 137-5.
உலமர -- கலி 83-2; நற் 109-10.
உலமரல் -- அக 18-13; 39-24; 395-10; கலி 113-3.
உலமரும் -- அக 397-15.
உலமருவோர் -- ஐங் 464-4; புற 51-11; 207-11.
உலர்ந்த -- குறு 347-1.
உலவு -- நற் 31-11.
உலவை -- அக 57-5; 199-6; 259-4; 293-1; 369-17; குறு 79-3; நற் 2-2; 62-9; 76-2; 189-10; 252-1; 341-4; பதி 39-12.
உலவையால் -- கலி 11-10.
உலற -- புற 229-20.
உலறி -- அக 19-12; 145-1; 157-13; 291-2; புற 370-5.
உலறிய -- அக 1-11; 167-10; 293-1; கலி 10-7; சிறு 18; திரு 47; நற் 224-9; 357-5; நெ 138; புற 278-1; 370-9.
உலறினும் -- அக 259-13.
உலறு -- அக 81-7; 285-10; ஐங் 321-1; நற் 66-2.
உலறும் -- கலி 150-18.
உலா -- அக 81-1.
உலாய் -- சிறு 150; பட் 233; புற 394-1.
உலை -- அக 55-7; 96-6; 141-15; 169-7; 202-6; குறு 12-2; 155-4; 172-6; 308-4; நற் 125-4; 133-9; புற 26-9; 159-11; 170-17; 172-1; 261-8; 393-7; 399-3; பெ 207; மல் 180.
உலைஇய -- அக 153-8; சிறு 174.
உலைந்த -- அக 349-5; நற் 310-6.
உலைந்தாங்கு -- நற் 372-9.
உலையா -- அக 216-13; புற 169-12.
உலையாது -- கலி 26-11, 19.
உலையின் -- புற 213-17.
உலைவன -- கலி 83-12.
உலைவு -- அக 325-15; நற் 363-4; புற 150-4; 158-14; பெ 419, 491; மல் 386.
உவ -- அக 4-13; 65-7; 87-12; 114-8; 142-7; 350-15; ஐங் 206-1; 207-2; குறு 367-3; நற் 237-6; 242-6.
உவக்குநள் -- அக 144-11; 203-1.
உவக்கும் -- அக 102-18; 231-2; 345-9; 389-12; கலி 45-24; குறு 324-5; நற் 142-9; 392-5; பரி 9-20; பரி-தி 12-1; புற 29-17; 391-6.
உவக்குவம் -- குறு 189-7.
உவகை -- அக 42-11; 56-13; 254-20; 346-5; கலி 85-34; 105-62; குறு 336-1; நற் 43-7; பரி 8-121; பரி-தி 2-6; புற 45-9; 277-3; மது 490; மல் 184, 318.
உவகைய -- அக 234-11.
உவகையர் -- அக 30-3; 83-4; கலி 105-5; நற் 49-5; பதி 23-8; 31-10; 40-26; புற 143-4.
உவகையள் -- அக 86-28; பரி 7-18.
உவகையன் -- அக 172-12; 272-12; கலி 40-32; நற் 285-6.
உவகையின் -- அக 346-25; குறு 398-7; பரி 19-26.
உவகையேம் -- அக 262-13.
உவகையொடு -- அக 354-11; புற 165-14; 394-10.
உவணத்து -- பரி 2-60.
உவணம் -- பரி 4-42.
உவத்தல் -- அக 111-1.
உவந்த -- அக 42-11; 98-2; குறு 225-3; மல் 560.
உவந்தது -- அக 298-23.
உவந்தன்று -- நற் 308-11.
உவந்தனர் -- அக 107-6.
உவந்தனள் -- அக 346-18; புற 278-9.
உவந்திசின் -- குறு 351-1.
உவந்து -- அக 16-10; 142-13; 195-5; 312-3; கலி 39-27; 68-22; 70-4; 118-25; குறு 41-1; திரு 94, 188; பதி 20-8; 23-7; புற 130-4; 159-23; 197-18; 360-6; 398-17.
உவந்தோய் -- கலி 85-32.
உவப்ப -- அக 51-13; 379-12; ஐங் 487-2; 489-3; கலி 17-20; 39-27; சிறு 104; திரு 1; நற் 140-5; 237-9; 375-5; பதி 32-5; 59-3; 74-2; புற 17-21; 151-1; 159-15, 21; 171-6; 198-8; 213-18; 239-17; 373-6; 396-24; மது 219, 220, 600; மல் 410.
உவப்பது -- புற 195-8.
உவப்பான் -- பரி 19-66.
உவப்பென் -- நற் 360-10.
உவமம் -- பதி 73-3; புற 377-10, 11; மது 516.
உவர் -- அக 79-3; 136-19; 390-1; நற் 52-5; 84-8; 138-1; 331-1; புற 142-2; 331-1.
உவர்க்கும் -- குறு 196-5.
உவர்ப்பு -- அக 89-8.
உவரா -- புற 201-10.
உவரி -- அக 207-11; குறு 391-1; பெ 98.
உவல் -- அக 67-14; 109-8; குறு 77-3; 297-4; நற் 282-7; புற 262-2; 314-3.
உவலை -- அக 21-23; 159-10; 291-13; ஐங் 203-3; பதி 28-12; 85-11; புற 54-10; 269-6; மது 311; முல் 29.
உவவு -- அக 201-9; பட் 93; பரி 10-76; புற 3-1; 60-3; 65-6.
உவள் -- பரி 11-123.
உவற்றி -- அக 3-8.
உவறு -- கலி 136-2.
உவன் -- நற் 127-3; பரி 12-55.
உவா -- கலி 97-25; பதி 79-13; பரி 11-37; புற 374-10.

உவித்த -- புற 168-11.

உவியல் -- புற 395-4.

உழக்க -- மது 48.

உழக்கி -- அக 78-20; 210-5; 256-6; கலி 41-14; 86-8; 103-57; 104-51; 106-20; பட் 101; பரி 5-2; 10-109; புற 26-6; 98-5; 353-14; மது 128.

உழக்கிய -- புற 341-13.

உழக்கியாங்கு -- கலி 103-57.

உழக்கு -- கலி 96-27.

உழக்குநர் -- பரி 11-53.

உழக்கும் -- அக 36-8; 285-2; 307-5; 388-17; கலி 38-9; 45-12; 104-41; 126-20; குறு 48-4; நற் 262-5; பரி 9-34; 17-41; புற 146-7; 161-14; 342-14.

உழக்குவம் -- அக 155-5.

உழத்தல் -- அக 173-5; ஐங் 486-2; கலி 72-26; குறு 302-2.

உழத்தலின் -- நற் 381-1.

உழந்த -- அக 43-3; 119-16; 204-3; 234-16; 240-5; 250-2; 264-5; 308-1; 335-12; 379-24; கலி 7-1; 134-17; குறு 13-2; 141-4; 357-1; சிறு 3, 135; நற் 8-1; 63-1; 135-6; 279-3, 5; 335-9; 384-10; பதி 12-15; 41-27; 48-4; பரி 7-13; புற 161-31; 270-11; 378-13; பொ 44, 61; மது 731; மல் 437.

உழந்ததன் -- புற 378-24.

உழந்தது -- கலி 132-19.

உழந்தமை -- பரி 1-12.

உழந்தன்று -- குறு 149-2.

உழந்தனள் -- ஐங் 242-2.

உழந்தனை -- அக 87-11.

உழந்து -- அக 51-8; 61-4; 127-2; 190-1; 217-20; 279-9; கலி 30-18; 53-21; 127-12; 146-50; குறு 400-7; நற் 279-9; 296-9; 357-5; பரி 6-101; புற 97-13; 143-8; 230-10; 350-7; 370-5; 395-22; மது 222; முல் 80.

உழப்ப -- அக 336-5; கலி 16-5; 17-5; 72-23; 136-8, 12, 16; 143-42.

உழப்பது -- ஐங் 27-4; குறு 289-4; புற 339-12.

உழப்பவள் -- கலி 48-13.

உழப்பவன் -- கலி 38-5.

உழப்பார் -- கலி 80-12; 129-10.

உழப்பாரை -- கலி 120-18.

உழப்பாளை -- கலி 130-18.

உழப்பினும் -- குறு 360-3.

உழப்பேன் -- கலி 37-7.

உழப்போள் -- ஐங் 477-2; புற 160-26.

உழல்வென் -- அக 45-15.

உழல -- நற் 255-10.

உழலை -- கலி 106-21.

உழவ -- நற் 60-2; பதி 14-17; புற 368-13; 392-11.

உழவர் -- அக 30-8; 37-2; 41-6; 193-2; 194-13; 211-5; 216-9; 266-17; 314-4; 346-5; ஐங் 2-4; கலி 68-4; குறு 10-3; 155-1; சிறு 190; நற் 3-5; 97-9; 315-4; 331-1; 340-7; பட் 205; பதி 30-22; 90-41; பரி 7-16, 39; பரி-தி 1-27; புற 13-11; 42-13; 65-4; 109-3; 384-8; 395-1; பெ 197, 355.

உழவர்க்கு -- மல் 60.

உழவரொடு -- அக 366-8.

உழவன் -- குறு 131-5; 181-4; புற 230-13; 289-3

உழவா -- புற 164-2.

உழவின் -- நற் 254-11; பதி 15-12; 76-11; பரி 10-103; பரி-தி 1-15; புற 371-13.

உழவு -- அக 91-11; கலி 64-14, 16; புற 366-13.

உழவுறு -- அக 262-2.

உழறல் -- அக 208-12.

உழாஅ -- நற் 331-1; புற 139-8; பெ 211.

உழாஅது -- அக 140-2; குறு 391-1; புற 168-6.

உழாதன -- புற 109-3.

உழாது -- பதி 13-2.

உழி -- அக 49-15; 388-13; கலி 81-36; 144-15; 146-30.

உழிஞ்சில் -- அக 53-7; குறு 39-2.

உழிஞை -- பட் 235; பதி 22-27; 43-23; 44-10; 46-6; 63-8; புற 76-5; 77-3.

உழிஞையன் -- பதி 56-5.

உழிஞையொடு -- புற 50-4.

உழிஞையோடு -- கலி 140-4.

உழிதர -- அக 125-10.

உழிதரும் -- பதி 62-7; மது 383.

உழியுது -- அக 317-22.

உழு -- அக 26-24; 109-4; கலி 8-5; நற் 209-2; புற 105-5; பெ 325; பொ 117.

உழுஞ்சில் -- அக 45-1; 151-8; புற 370-7.

உழுத்ததர் -- புற 299-2.

உழுத -- அக 302-9; 388-3; ஐங் 193-1; 270-1; 283-2; நற் 122-1; 210-2; 386-2; பதி 75-11; புற 125-7; 168-4; 176-2; பெ 201.

உழுதாய் -- கலி 64-11.

உழுது -- அக 9-6; 280-8; புற 46-3; 120-3; 170-4; 322-1.

உழுதென -- ஐங் 269-1.

உழுதோய் -- பரி 3-24.

உழுந்தின் -- குறு 68-1; நற் 89-5.

உழுந்தினும் -- கலி 94-27.

உழுந்து -- அக 86-1; ஐங் 211-1; குறு 384-1.

உழுபடை -- புற 35-25.

உழும் -- பரி 13-33.

உழுவது -- கலி 64-10.

உழுவாய் -- கலி 64-18.

உழுவை -- அக 45-5; 72-13; 147-6; 277-5; 332-4; கலி 1-11; 43-24; 46-4; குறி 252; நற் 47-1; 104-1; 144-1; 154-5; 205-3; 255-4; பரி 14-12; புற 33-9; 78-3; மல் 505.

உழுவையை -- புற 152-2.

உழுவையொடு -- அக 308-1.

உழை -- அக 104-11; 147-7; 152-2; 190-10; 219-13; 243-4; 342-5; 367-5; 379-20; கலி 61-3; 63-6; 77-15; 81-22; 82-11, 15; 114-6; 146-21; 147-11; குறு 68-2; நற் 113-1; 274-3; 279-11; 379-2; 392-6; பரி 11-127; புற 52-10; 105-5; 223-6; 261-12; 390-13; மது 310.

உழைமான் -- அக 173-11; 249-18.

உழையது -- அக 29-23; கலி 53-2; குறு 142-5; நற் 289-6.

உழையம் -- அக 5-27; நற் 312-6.

உழையர் -- அக 241-4; கலி 25-15; குறு 41-1; 289-4; நற் 281-8; புற 154-4; முல் 66.

உழையள் -- நற் 356-8.

உழையின் -- கலி 50-23; குறு 294-7; நற் 35-9.

உழையீர் -- நற் 229-8.

உழையோர் -- புற 262-6.

உள் -- அக 32-11; 42-8, 12; 48-15; 53-8; 54-5; 55-7; 71-14; 82-15; 89-21; 96-9; 104-9; 110-20; 111-1; 152-17; 251-16; 292-14; 305-14; 324-12; 325-5; 338-2; 352-15; ஐங் 48-2; 225-3; ஐங்-தி 506-1; கலி 5-14; 6-4; 10-10; 11-7, 11, 15; 13-15; 14-17; 15-25; 17-19; 18-9; 21-9; 24-6; 25-2, 19; 30-11, 13; 33-3; 34-21; 35-13, 14; 36-6; 39-28, 37; 40-3; 41-3, 16, 24, 30, 31, 37, 38, 40; 43-4; 47-18; 48-18; 56-1; 57-12; 59-14, 18; 60-6, 10; 65-24; 66-6; 68-7, 15; 69-3; 70-4, 14; 71-3, 11; 72-1; 73-16; 74-2; 76-20; 81-3; 84-8, 10, 16, 22; 86-12; 89-4; 92-32; 93-10, 14, 29; 94-2, 35, 39; 96-19; 98-37; 101-43; 102-7, 15, 25, 35; 103-22; 104-48, 60, 69; 106-11, 24; 107-9, 14, 30; 108-12, 33, 61; 109-3; 110-13; 115-6; 117-8; 118-16, 25; 120-7; 121-15; 124-11; 125-1, 2; 126-8, 20; 134-12, 16, 20; 136-9; 137-12, 13; 138-22, 29; 139-21, 35; 140-15; 141-7, 8; 142-1, 3, 25, 36, 52, 63; 143-44; 144-16, 18, 19, 21, 24, 27, 41, 55, 57, 59, 62, 72; 145-2, 16, 53; 146-4, 25, 35, 48; 147-31; 148-10; 149-6, 7; குறி 11, 61; குறு 85-2; 92-4; 125-3; 150-4; 152-2; 156-5; 173-4; 293-1; 366-5; 376-6; சிறு 120, 256; திரு 45, 254; நற் 45-2; 78-8; 87-1; 106-4, 5; 125-4; 181-1; 191-7; 196-6; 199-4; 231-6; 266-4; 297-6; 310-11; 311-6; 333-6; 340-5; பட் 221, 267; பதி 19-13; 20-2, 19; 31-27; 38-2; 45-8, 14; 55-13; 73-9; 74-13; பரி 2-10, 25, 61, 62; 3-9, 13, 19, 63, 64, 65, 67, 68; 4-1, 51; 5-5, 14, 19, 20, 28, 43; 6-91; 7-21, 51, 53, 71; 9-61; 10-66, 124; 11-3, 53, 106; 12-50; 13-17; 15-64; 16-34; 19-88; பரி-தி 8-7; புற 1-8; 33-7; 35-4; 38-8; 56-10; 65-7; 68-11; 87-2; 122-5; 160-21; 171-12; 183-3, 5, 6, 8; 201-8, 12; 202-11; 207-9; 209-14; 212-6; 215-6; 219-1; 235-11; 241-3; 253-6; 254-4; 272-2; 283-8; 289-2, 5; 294-5; 328-7; 333-1, 4; 344-7; 347-12; 395-34; 396-10; பெ 33, 407, 410; மல் 568; முல் 64.

உள்படுவோர் -- பரி 19-47.

உள்ள -- ஐங் 331-3; கலி 19-8; 119-9; குறி 200; குறு 127-5; 191-3; புற 190-3; 383-8.

உள்ளகம் -- அக 19-12; பெ 6.

உள்ளத்தர் -- அக 333-21.

உள்ளத்தான் -- பரி 19-88.

உள்ளத்தினை -- பரி 13-49.

உள்ளத்து -- அக 22-17; 339-6; 393-2; ஐங் 330-5; கலி 25-8; 144-37; நற் 112-4; பதி 55-21; 72-6; பரி 18-8; புற 8-4; 71-1; 179-9; 190-10; 206-3; பெ 446.

உள்ளத்துக்கு -- குறு 60-6.

உள்ளத்தேன் -- கலி 141-13.

உள்ளத்தை -- கலி 12-10.

உள்ளது -- அக 253-19; 325-17; 342-4; குறு 112-2; 283-1; பரி 9-18, 22; புற 211-11; 331-6; 395-39.

உள்ளதை -- ஐங் 54-1.

உள்ளப்படும் -- அக 391-8.

உள்ளம் -- அக 19-8; 29-4; 47-1; 68-13; 81-11; 98-3; 153-1; 199-15; 279-7; 286-8; 288-1; 305-14; 317-20; 373-7; ஐங் 237-1; 356-4; 383-4; 403-2; 487-2; கலி 18-1; 61-28; 69-9; 84-12; 98-27; 118-25; 120-10; 139-27; 143-36; 146-20; குறு 29-3; 102-1; 142-5; நற் 2-8; 64-8; 75-5; 184-6; 248-5; 284-3; 356-7; பதி 13-18; பரி 10-66; புற 52-3; 73-6; 132-2; 160-16; 207-9; 213-20; 259-4; 303-2; பெ 45.

உள்ளமொடு -- அக 3-12; 75-3; 90-7; 163-5; 173-3; 184-5; 202-12; 205-4; 207-17; 233-13; 277-4; 289-6; 325-15; 349-6; 351-9; 369-19; 389-12; 395-10; 399-4; ஐங் 491-2; கலி 7-13; 105-8; குறு 270-5; 275-5; சிறு 145; திரு 62; நற் 47-9; 99-8; 122-8; 199-4; 246-5; 296-7; 372-7; பதி 36-3; 63-2; பரி 2-36; புற 34-13; 135-8; 139-9; 393-7; மது 205; மல் 558.

உள்ளமோடு -- மல் 560.

உள்ளல் -- அக 129-1; 163-14; கலி 19-5; 50-11; 150-14; குறு 81-4; 218-4; நற் 131-2; 201-4; பதி 16-13; புற 394-5.

உள்ளலம் -- குறு 209-4.

உள்ளலேன் -- புற 395-32.

உள்ளலை -- புற 328-3; 333-9.

உள்ளன -- பரி 7-15.

உள்ளா -- கலி 66-8; 83-21; 84-12; 89-12; 145-24; நற் 164-11; புற 380-10.

உள்ளாதவரை -- கலி 145-63.

உள்ளாது -- அக 357-12; 385-16; ஐங் 36-3; கலி 72-24; 118-24; குறு 38-6; 102-1; புற 210-7.

உள்ளாதோர் -- குறு 279-8.

உள்ளாம் -- குறு 218-4.

உள்ளாய் -- கலி 81-11; 124-5; நற் 168-7.

உள்ளார் -- அக 14-12; 59-15; 114-6; 144-5; 209-11; 235-2; 273-8; 364-11; 378-19; ஐங் 340-2; 456-1; 470-3; ஐங்-தி 501-1; 502-1; 503-1; 504-1; கலி 16-5; 27-12, 20; 28-9, 13, 17; 29-14; 35-8; குறு 16-1; 67-1; 232-1; 254-5; 278-3; நற் 92-1; 241-1; 382-4; பரி-தி 3-1.

உள்ளாள் -- அக 17-6; 35-1; 105-8; 117-2; 153-7; 383-1; நற் 110-11; 209-4.

உள்ளான் -- அக 356-14; கலி 147-39.

உள்ளி -- அக 38-4; 39-2, 14; 57-4; 75-14; 78-14; 126-1; 163-4; 210-7; 235-2; 291-18; 368-18; 371-3; 377-12; ஐங் 16-3; 20-4; 66-3; 355-1; 359-4; 360-5; 473-1; 481-2; 492-4; 493-4; 497-4; கலி 33-16; 81-22; 142-31; 145-8, 37; குறு 99-1; 154-3; 232-1; 286-1; 344-5; திரு 279; நற் 11-3; 192-11; 234-8; 298-6; 319-9; நெ 122; பதி 90-54; புற 70-10; 121-1; 135-9; 138-4; 154-7; 158-14, 20; 160-23; 196-14; 203-8; 204-11; 211-7; 371-13; 375-14; 393-9; 397-12; 398-14; 399-13; மல் 404, 493; முல் 72.

உள்ளிய -- அக 162-17; 240-2; 299-2; 317-20; 353-16; ஐங் 415-2; நற் 3-7; பரி 7-6; புற 266-10; 313-7; 370-11; 393-7; பொ 64.

உள்ளியது -- பதி 54-2; பரி 18-9; புற 206-3; 211-10; 323-4.

உள்ளின் -- கலி 81-21; குறு 102-1; 150-4; நற் 184-6.

உள்ளினர் -- அக 187-5.

உள்ளினள் -- ஐங் 372-1; நற் 59-8.

உள்ளினன் -- குறி 200.

உள்ளினிர் -- கலி 4-8; மல் 65.

உள்ளினும் -- நற் 253-5.

உள்ளினென் -- குறு 99-1; நற் 3-7; 62-5; 370-9.

உள்ளினேன் -- புற 132-1.

உள்ளினை -- அக 33-10; 291-22; 343-16; 365-11.

உள்ளீடு -- பரி 2-12; 9-17; மல் 442.

உள்ளு -- நற் 107-1.

உள்ளுதல் -- அக 361-13.

உள்ளுதற்கு -- ஐங் 356-1.

உள்ளுதும் -- புற 197-18.

உள்ளுதொறு -- அக 19-12; 351-16; கலி 35-22.

உள்ளுதொறும் -- அக 58-10; 220-10; ஐங் 322-4; 445-4; 448-5; 495-4; நற் 100-1; 154-11; 273-9; 333-12.

உள்ளுதோறு -- நற் 96-10.

உள்ளுநர் -- அக 29-19; 72-17; 231-8; பதி 13-19; பரி 2-35.

உள்ளுப -- அக 253-21; கலி 150-14.

உள்ளுபு -- அக 301-2; ஐங் 298-4.

உள்ளும் -- அக 373-9; ஐங் 487-1; கலி 118-24; 122-17; புற 389-5.

உள்ளுமோ -- புற 48-7.

உள்ளுவது -- கலி 4-16.

உள்ளுவர் -- பதி 51-24; புற 38-17.

உள்ளுவன -- நற் 281-6.

உள்ளுவாய் -- கலி 69-23.

உள்ளுவார் -- கலி 26-10.

உள்ளுவை -- அக 270-15; 353-16.

உள்ளுவோனை -- புற 132-1.

உள்ளுநர் -- புற 178-8.

உள்ளேம் -- புற 197-16.

உள்ளேன் -- ஐங் 142-3; குறு 243-5; புற 150-3; 365-9.

உள்ளோர் -- கலி 81-25.

உள்ளோர்க்கு -- அக 258-13.

உள -- அக 26-11; 48-19; 327-4; கலி 18-8; 25-14, 18, 22; 47-11; 117-8; குறு 2-5; 117-6; 275-8; 322-6; நற் 48-2; 172-10; பரி 4-25, 26, 27, 28, 29, 30, 31, 32, 64; 5-15; 9-21; புற 19-14; 34-4; 56-16; 58-18; 90-3; 167-9; 190-12; 260-11; 383-8; மல் 199.

உளத்தின் -- புற 376-19.

உளது -- அக 286-17; புற 140-9.

உளப்பட -- அக 156-15, குறி 259; பதி 74-19; பரி 8-101; புற 28-3; 71-14.

உளம் -- அக 65-1; 163-3; 388-23; கலி 80-12; நற் 226-4; 285-4; பரி 6-21; 12-70; புற 110-5; 190-4; 205-5; 229-16; 282-1; 285-11; 308-7, 8.

உளம்புநர் -- கலி 23-1.

உளம்பும் -- அக 94-8; குறு 86-5.

உளர் -- அக 47-14; 75-16; 117-10; 202-9; 324-5; 336-15; ஐங் 293-5; 402-3; கலி 30-8, 12, 16; 90-3; 94-16; 98-26; 105-25; 112-1; 115-13; குறு 86-3; 115-1; 130-5; 195-3; 228-2; 246-7; 283-1; 285-3; 312-6; சிறு 60; நற் 50-6; 104-8; 225-6; 319-2; பதி 45-18; பரி 3-19; 17-16; 21-63; 22-46; புற 30-7; 61-14; 89-3, 6; 90-13; பொ 17; மல் 279.

உளர்தரு -- அக 344-2.

உளர்தீ -- கலி 7-6.

உளர்ந்த -- கலி 72-20.

உளர்ந்து -- அக 207-15; சிறு 76.

உளர்நர் -- பரி 9-63.

உளர்ப்பு -- குறி 109; திரு 198.

உளர்பு -- அக 98-9; நற் 241-4.

உளர்வின் -- கலி 131-8.

உளர -- ஐங் 153-3; கலி 105-53; திரு 142; நற் 264-5; புற 133-4.

உளரி -- அக 389-2; குறு 82-1; 110-3.

உளரிய -- அக 39-22; 101-14; குறு 278-1; பரி 21-49.

உளரினள் -- அக 102-5.

உளரும் -- அக 320-9; ஐங் 186-2; குறு 273-2; புற 260-4.

உளன் -- கலி 58-7; 147-28, 40; குறு 176-5; 325-4; புற 53-13; 86-2, 3; 87-2; 89-9; 235-16; 282-3; 307-1; 309-6.

உளாய் -- கலி 66-14.

உளான் -- கலி 108-31, 32; புற 282-13.

உளி -- அக 33-10; 55-3; 210-2; 340-20; 343-7; ஐங் 321-1; கலி 75-24; 101-14; 103-75; குறு 304-1; சிறு 52, 252; நற் 388-3; நெ 119; புற 152-20; பெ 92, 462; பொ 168.

உளியம் -- அக 81-1; 88-14; குறி 252; திரு 313.

உளியர் -- மது 641.

உளீர் -- குறு 118-4.

உளென் -- அக 305-11; 378-19; குறு 125-2; 133-4; 310-5; 316-3; நற் 199-5.

உளே -- கலி 9-7, 13, 16, 19.

உளேம் -- குறு 273-8.

உளேன் -- குறு 173-7.

உளை -- அக 4-8; 64-1; 83-2; 107-17; 125-16; 176-19; 194-18; 234-4; 354-6; 376-17; 388-4; ஐங் 7-4; 13-1; 19-3; 488-3; கலி 75-16; 96-9; 124-20; குறு 281-4; சிறு 92; திரு 28; நற் 121-8; 135-8; 185-4; 270-8; 367-11; நெ 93; பதி 20-15; 22-17; 38-7; 41-25; 42-15; 65-2; 88-15; பதி-தி 2-3; பரி 10-14, 66; 17-45; புற 2-13; 4-13; 15-5; 160-18; 273-3; 310-7; 382-4; பெ 27, 320, 488; பொ 164.

உளைந்தியாய் -- கலி 95-14.

உளைமான் -- அக 102-1.

உளைய -- கலி 59-23; 138-24; பதி 34-4; புற 22-21; 72-2; 387-23.

உளையின் -- நற் 19-4; 311-1.

உளையும் -- புற 352-15.

உளைவு -- கலி 83-5.

உற்க -- புற 41-4.

உற்கம் -- புற 41-4.

உற்ற -- அக 20-11; 32-10; 98-28; 113-21; 141-25; 208-8; 215-5; 266-21; 400-4; ஐங் 31-4; 37-4; 53-1, 4; 187-5; 210-5; 227-5; 312-3; கலி 37-4, 11; 40-26; 41-19; 46-7; 47-11; 64-20; 71-14; 78-21, 22; 88-1; 91-10; 99-18; 107-26, 27; 111-23; 121-13; 136-4; 137-28; 138-15; 142-16; 144-10, 12, 53; 145-66; 146-36; குறு 53-7; 261-8; 305-8; 308-3; நற் 31-6; 61-8; 75-9; 80-9; 128-11; 140-11; 177-2; 250-7; 281-7; 360-10; பதி 41-11; 64-17; பரி 3-20; 10-36, 110; 11-114, 127; 20-91; புற 33-16; 238-15; 255-4; 279-3, 5; 382-14; மது 549, 595, 625, 649; மல் 4, 173, 314.

உற்றது -- கலி 59-10; 110-15; 113-26; 138-16, 25; 142-19, 20; 147-11; குறு 271-3.

உற்றவர் -- கலி 76-8; 77-14.

உற்றவரை -- பரி-தி 2-22.

உற்றன்று -- குறு 131-6; புற 226-2.

உற்றன -- அக 341-2; ஐங் 498-2; கலி 88-11; 131-25, 26; பரி 17-20; மல் 108.

உற்றனம் -- ஐங் 340-2.

உற்றனள் -- அக 209-2.

உற்றனிர் -- கலி 146-12.

உற்றனென் -- புற 154-7; 161-20.

உற்றனை -- அக 10-7; ஐங் 58-3; கலி 144-9.

உற்றாய் -- கலி 91-23; பரி 20-69.

உற்றார் -- கலி 40-13; 113-4.

உற்றாரின் -- கலி 40-28.

உற்றாரை -- கலி 120-15.

உற்றால் -- பரி 12-54.

உற்றாள் -- கலி 144-2.

உற்றாளை -- கலி 99-10.

உற்றீயா -- கலி 94-29.

உற்றீயாள் -- கலி 104-68.

உற்று -- அக 29-5; கலி 42-14; 61-4; 90-23; 27; 100-13; 103-61; 113-26; 144-64; 146-51; குறு 61-4; நற் 2-7; 128-7; 168-3; 377-4; பதி 74-14; பதி-தி 2-8; பரி 10-42; 22-16; பரி-தி 1-14; 6-1; புற 15-22; 90-6; 260-22; மல் 118, 133.

உற்றுழி -- புற 183-1.

உற்றென் -- குறு 69-1; 139-2; நற் 110-10; 195-6; பரி 11-42; பரி-தி 2-62; புற 82-1.

உற்றேன் -- கலி 108-56.

உற்றோர் -- ஐங் 177-4; 278-4.

உற்றோர்க்கு -- புற 57-2.

உற்றோன் -- புற 266-8.

உற -- அக 12-2; 98-5; 124-7; 131-1; 153-5, 17; 157-12; 200-10; 222-1; 230-16; 245-7; 260-10; 281-8, 10; 294-2; 306-12; 335-17; 386-4; ஐங் 29-3; 337-2; கலி 39-4; 45-16; 59-10; 73-2; 79-3; 82-19; 104-7; 105-28, 30, 33; 131-32; 147-6; 150-6; குறி 116; குறு 29-7; 30-2; 76-6; 92-3; 151-2; 305-2; திரு 252; நற் 40-5; 53-4; 63-8; 76-9; 78-10; 105-10; 171-11; 240-3; 241-9; 243-8; 277-5; 357-4; நெ 60; பட் 70; பதி 24-21, 26; 53-9; பரி 2-73; 6-99; 7-7; 9-53; 19-45, 46, 51, 70; 21-26; பரி-தி 1-6; புற 17-26; 72-18; 97-3; 231-4; 243-6; 373-3; 393-14; மது 351, 352, 522, 588, 653; மல் 404, 505.

உறங்க -- புற 22-13; 229-18; மது 627.

உறங்கு -- நற் 221-11; புற 384-2.

உறங்கும் -- அக 102-9; 286-7; 306-5; ஐங் 144-2; 268-3; குறு 5-2; 34-2.

உறத்தூர் -- அக 266-13.

உறந்தை -- அக 4-14; 6-5; 93-5; 122-21; 137-6; 226-14; 237-14; 369-14; 385-4; குறு 116-2; சிறு 83; நற் 400-7; பட் 285; புற 39-8; 58-9; 352-10; 395-19.

உறந்தையொடு -- நற் 234-7.

உறந்தையோன் -- புற 68-18; 69-12.

உறல் -- அக 97-2; 191-15; 213-24; 236-21; 382-12; 399-3; ஐங் 419-2; கலி 8-4, 23; 30-13; 53-1; 100-21; குறு 267-7; 314-5; 358-2; பதி 86-1; பரி 6-73.

உறவி -- அக 339-10.

உறவு -- புற 395-24.

உறழ் -- அக 32-3; 61-15; 126-12; 172-11; 173-15; 181-6; 209-4; 322-10; 323-13; 334-8; 342-9; 354-13; 375-13; ஐங் 273-1; கலி 4-13; 25-9; 33-31; 49-18; 64-4; 92-12; 103-59; 104-24, 54, 79; 122-12; 136-5; குறி 158; குறு 328-7; சிறு 49, 112; திரு 5, 85, 215; நற் 225-1; 287-1; நெ 23, 37, 50; பட் 171; பதி 21-37; 23-20; 52-10; 58-4; 68-17; 69-1; பரி 1-19, 21; புற 22-2; 37-11; 39-11; 61-16; 249-6; 345-9; 362-2; 368-18; 398-26, 27; பெ 352; மது 181

உறழ்ந்த -- புற 387-22.

உறழ்ந்து -- கலி 89-13; பதி 16-1, 16; பரி 19-82; பொ 23.

உறழ்ந்தோள் -- பரி 20-41.

உறழ்பு -- பதி 25-10; பரி 2-37; 20-44.

உறழ -- அக 122-10; 205-17; கலி 33-10, 11; நெ 130; பரி 15-32; மது 183, 282.

உறழும் -- அக 42-3; 223-4; குறு 222-6; பரி 13-26, 43, 45; புற 297-2.

உறற்கு -- அக 28-14.

உறா -- கலி 132-14.

உறாஅ -- அக 344-7; ஐங் 128-2; கலி 147-39, 43; நற் 69-6; 75-9.

உறாஅது -- கலி 139-16; புற 327-1.

உறாஅமை -- கலி 12-14.

உறாஅலின் -- கலி 67-14.

உறாஅன் -- குறி 243.

உறாது -- பொ 2.

உறாற்க -- புற 171-13.

உறி -- கலி 9-2; நற் 142-2; பெ 171.

உறியன் -- அக 274-6.

உறியொடு -- கலி 106-2.

உறின் -- அக 104-4; 116-3; 160-9; கலி 13-13, 21; 140-17.

உறினும் -- அக 18-9; கலி 15-3.

உறீஇ -- அக 325-15; ஐங் 315-3; கலி 13-24; 58-11; 113-2; 117-1; 142-30; 146-2; நற் 56-4; நெ 110; புற 152-2.

உறீஇய -- அக 222-2; 358-15; ஐங் 246-6; கலி 60-16; 137-28; 139-16; 144-61.

உறீஇயாங்கு -- கலி 139-36.

உறீஇயாள் -- கலி 139-19.

உறீஇயான் -- கலி 142-17; 145-41.

உறீஇயினள் -- நற் 8-5.

உறீஇயினான் -- கலி 42-24.

உறு -- அக 26-23; 89-2; 109-15; 119-17; 125-6; 136-22; 142-26; 148-5; 151-6; 152-9; 153-9; 159-5; 162-15; 170-13, 14; 188-3; 189-15; 217-2; 230-1; 254-10; 285-4; 292-12; 301-1; 307-4; 322-12; 329-10; 335-19; 338-11; 344-10; 363-12; 371-8; 374-8; 379-11, 24; 382-1, 2; 394-2; ஐங் 32-4; 173-2; 241-1; 313-2; 323-1; 338-3; 360-3; 362-2; 441-4; ஐங்-தி 501-4; 504-5; கலி 7-7; 9-12; 34-24; 38-6, 23; 50-12; 58-1; 83-12; 84-1; 85-7, 18; 106-32; 128-16; 129-3; 136-12; 142-53; குறி 169; குறு 82-1; 105-4; 151-4; 169-1; 174-1; 255-4; 278-1; 296-3; 314-1; 383-5; 385-3; 397-8; சிறு 122, 174; திரு 173, 188; நற் 31-9; 55-3; 60-7; 81-10; 90-10; 133-7; 164-9; 204-10; 216-3, 4; 247-4; 253-8; 275-4; 300-3; 313-1; 336-7; 345-3; 348-10; 363-4; 366-2; 379-9; 396-7; 399-5; நெ 112; பதி 21-18; 51-11, 18; 64-14; 66-10; 69-4; 71-6; 75-6; 84-2; 86-1; 88-40; 89-2; பரி 1-18; 2-63; 4-17; 8-128; 10-4, 75; 11-62; 18-51; 20-9; புற 37-5; 72-6; 98-16; 135-21; 180-3; 183-1; 229-23; 233-7; 281-8; 292-2; 369-6; பொ 5, 28; மது 152, 259, 309; மல் 117, 300, 516; முல் 13, 84.

உறுக்கும் -- அக 216-4; நற் 355-2.

உறுக -- ஐங் 355-2; கலி 16-15; குறு 248-2; பரி 8-106.

உறுகண் -- அக 121-11; நற் 104-3; பெ 43.

உறுகுவள் -- நற் 297-10.

உறுத்த -- அக 224-12; குறு 253-6.

உறுத்தர -- பரி 6-37.

உறுதர -- அக 167-6; 258-14; 373-6; 379-22; நற் 48-8, 9.

உறுதரு -- அக 153-7.

உறுதரும் -- ஐங் 236-2; புற 260-2.

உறுதல் -- அக 323-5.

உறுதி -- நற் 284-7; புற 61-15.

உறுதும் -- அக 18-13.

உறுதொறும் -- அக 186-5; 302-2; 344-2.

உறுநர் -- அக 71-11; திரு 4.

உறுநர்க்கு -- நற் 136-2; 349-8.

உறுநரின் -- அக 57-17; நற் 47-5; 378-4.

உறுப்ப -- அக 254-13; 354-8; பதி 82-7; பரி 10-45; புற 360-7; மது 598, 661.

உறுப்பின் -- அக 340-17; பதி 65-15.

உறுப்பு -- கலி 56-8; புற 28-1.

உறுப -- குறு 229-4; நற் 1-9.

உறுபு -- அக 54-5; 153-9; 299-2; கலி 20-8; நற் 118-6.

உறும் -- அக 90-13; 220-19; 231-2; 388-13; ஐங் 409-4; கலி 88-20; 94-38; குறி 170; நற் 324-8; புற 142-2.

உறுவ -- பரி 19-71.

உறுவது -- அக 151-13; குறு 199-1.

உறுவர் -- பதி 43-19; புற 11-9; 205-4.

உறுவரும் -- புற 381-23.

உறுவானை -- பரி 12-64.

உறுவி -- அக 283-3; 299-21; ஐங் 386-4; நற் 106-9; 130-9.

உறுவிய -- அக 98-26

உறுவியை -- நற் 193-9.

உறுவோய் -- கலி 75-13.

உறுவோள் -- நற் 113-12.

உறூஉம் -- கலி 99-4; 135-5; பதி 17-7; 72-8.

உறை -- அக 4-6; 24-16; 40-11; 46-8; 64-10; 67-3; 98-5; 136-24; 139-2; 162-5; 186-20; 187-2, 14; 191-11; 194-1; 203-8; 217-12; 218-4; 244-3; 254-5; 271-17; 277-15; 280-7; 282-18; 289-9; 300-21; 307-13; 334-8; 345-14; 394-13; ஐங் 28-1; 51-1; 213-3; 259-3; 269-3; 295-2; கலி 18-2; 39-27; 45-24; 54-4; 93-6; 100-15; 138-16; 148-24; குறு 35-4; 46-2; 57-2; 86-3; 135-2; 139-1; 145-1; 270-2; 271-1; 322-5; 339-2; 344-8; 352-4; திரு 8; நற் 4-5; 52-7; 64-4; 79-1; 83-2; 101-5; 141-5; 155-6; 162-1; 164-1; 181-2; 183-4; 201-1, 8; 262-3; 294-5; 303-3; 337-10; 343-10; 387-9; நெ 45; பட் 76; பதி 14-13; 19-4; 24-2; 50-2; 66-8; 68-14; 71-5; பரி 5-43; 10-75; 11-84; 16-52; 18-55; 19-1, 23; 21-16; 22-6; புற 33-1; 35-16; 147-3; 213-5; 257-13; 276-5; 280-10; 283-3; 302-11; 318-4; 323-7; 328-7; 329-6; 333-1; பெ 158, 232, 277, 291, 299, 301, 439; பொ 52; மது 677.

உறைஇயர் -- அக 178-16.

உறைக்கு -- கலி 146-52.

உறைக்குந்து -- புற 384-7.

உறைக்கும் -- அக 80-12; 164-9; ஐங் 30-3; 185-2; 320-3; 352-3; கலி 15-21; 39-33; 131-10; சிறு 51, 88; நற் 27-2; 87-7; பட் 152; புற 374-4; 383-2.

உறைகுவர் -- கலி 36-21.

உறைத்த -- அக 114-3.

உறைத்தர -- கலி 29-8.

உறைத்தரு -- ஐங் 189-1.

உறைத்தரும் -- கலி 77-7.

உறைத்தலின் -- சிறு 71.

உறைத்து -- பரி 12-66.

உறைத்தென -- நற் 394-7.

உறைதல் -- அக 113-23; 129-3; 179-14; 215-17; 241-11; 299-3, 4; 316-12; 337-4; ஐங் 46-4; 456-5; கலி 28-23; குறு 11-3; 154-8; திரு 77, 189, 249; நற் 358-12.

உறைதலின் -- பதி 51-22.

உறைதி -- ஐங் 333-5.

உறைதும் -- ஐங் 333-4; மது 147.

உறைந்திசினோர்க்கு -- அக 200-5.

உறைந்து -- நற் 273-7; பதி 72-4.

உறைந்தோர் -- ஐங் 227-4.

உறைநர் -- அக 59-18; 67-18; 201-14; ஐங் 496-3.

உறைநர்க்கு -- புற 163-1.

உறைநரொடு -- குறு 145-4.

உறைப்ப -- அக 25-14; 56-6; 107-20; 142-24; 146-11; 242-3; 299-15; 317-11; 341-10; ஐங் 186-3; 350-2; கலி 125-10; குறி 249; குறு 104-2; 242-2; நற் 85-1; 279-4; 334-4; புற 194-4; 371-7; பெ 379; முல் 23.

உறைப்புழி -- புற 290-7.

உறைபவர் -- கலி 26-12, 16, 20.

உறைபு -- அக 325-6.

உறைமதி -- மது 781.

உறைய -- அக 176-20; 396-12; குறு 65-5; பட் 251; புற 230-2; 388-1.

உறையப்பட்டோள் -- ஐங் 370-3.

உறையின் -- அக 13-14.

உறையின்று -- நற் 398-1.

உறையினும் -- நற் 174-6; புற 123-6; 198-20; 367-17; 385-12.

உறையினை -- நற் 139-5.

உறையுட்டு -- அக 200-4; குறு 55-4.

உறையுநர் -- அக 103-8; 159-20; 279-2; குறு 65-4; புற 145-6.

உறையும் -- அக 65-1; 104-15; 113-13; 114-7; 115-17; 141-4; 198-16; 203-6; 243-10; 260-12; 298-16; 359-3; 361-6; 389-19; ஐங் 222-2; 291-4; 369-4; 454-4; கலி 21-11; 93-6; குறி 11; குறு 298-3; 334-3; திரு 63; நற் 29-5; 71-7; 81-7; 104-7; 124-2; 192-7; 196-5; 370-9; பட் 217; பதி 15-32; 19-13; 23-14; 70-23; பரி 11-70; புற 22-11; 147-4; 160-17; 210-10; 217-10; 309-3; பெ 429; மது 347, 473; மல் 82, 279, 485.

உறையுள் -- அக 351-1; குறி 213; பதி 28-6; 68-8; பரி 3-27; 17-8; புற 24-17; 50-15; 96-9.

உறையுளொடு -- பதி 89-15.

உறையொடு -- கலி 121-9; 145-56.

உறைவது -- அக 354-12; பரி 3-69.

உறைவி -- அக 164-10; 298-23; 351-17; 379-1; ஐங் 273-4; 309-3; குறு 192-2; நற் 168-7; 176-1; புற 145-10.

உயறவியை -- குறு 400-7.

உறைவின் -- நற் 4-12; 67-12; 142-11; 176-11; 344-12; 375-9.

உறைவு -- அக 132-14; 234-15; 274-14; 284-13; 308-16; 340-24; ஐங் 181-5; குறு 206-4; பரி 3-69; புற 236-12; 400-23.

உறைவேம் -- குறு 309-4.

உறைவோர் -- அக 151-1; நற் 196-6.

உறைவோள் -- அக 64-17; குறு 116-1; நற் 59-8.

உன்ன -- புற 3-23.

உன்னத்து -- பதி 23-1; 61-6.

உன்னம் -- அக 65-1; பதி 40-17.

உன்னலர் -- குறு 380-4.

உன்னார் -- நற் 117-8.

உன்னிலன் -- புற 310-6.

உன்னும் -- ஐங் 282-3.

ஊ

ஊஉர் -- குறு 262-1.
ஊஉன் -- மது 141; மல 148.
ஊக்க -- அக 385-15; கலி 37-16; நற் 90-7.
ஊக்கத்த -- பதி-தி 3-8.
ஊக்கத்தர் -- பதி 68-7.
ஊக்கத்தான் -- பரி 10-66.
ஊக்கத்தின் -- பரி 22-10.
ஊக்கம் -- புற 8-3.
ஊக்கமொடு -- அக 61-6; 93-3.
ஊக்கலர் -- மது 743.
ஊக்கலை -- பதி 11-11; பதி-தி 3-5.
ஊக்கார் -- புற 122-1.
ஊக்கி -- கலி 37-15; 83-15; நற் 222-5; புற 274-7; 302-8.
ஊக்கிய -- ஐங் 377-1; நற் 171-1.
ஊக்கினன் -- கலி 131-46.
ஊக்கு -- அக 29-19; 231-8; நற் 325-6; பதி 31-32; மது 647.
ஊக்குநர் -- பதி 13-18; 71-11.
ஊக்கும் -- அக 319-3; கலி 141-13; நற் 400-1; புற 17-37.
ஊக -- குறு 373-5; புற 324-5.
ஊகம் -- குறு 249-2; சிறு 221; பெ 122; மல் 208.
ஊகமொடு -- புற 383-19.
ஊகின் -- புற 307-5.
ஊங்கண் -- நற் 246-1.
ஊங்கணோர் -- புற 39-6.
ஊங்காய் -- கலி 131-13.
ஊங்காள் -- நற் 90-7.
ஊங்கி -- அக 385-15.
ஊங்கு -- குறு 226-7; 297-7; 339-7; 352-6; 357-8; 386-2; நற் 30-10; 31-12; 101-9; 135-9; 145-5; 160-10; 199-7, 11; 299-9; பதி 29-15; பரி 4-5; 16-27; புற 76-3; 88-6; 141-7; 376-17.
ஊசல் -- அக 20-6; 38-8; 68-6; 368-4; 372-7; கலி 37-14; 131-11, 12, 24, 34; நற் 90-10; 286-1; 334-3; 368-2; பதி 43-2; பொ 30.
ஊசலின் -- நற் 162-10.
ஊசலை -- கலி 131-46.
ஊசி -- அக 48-9; 199-8; பதி 42-3; 70-7; புற 100-4; 229-9.
ஊசியின் -- புற 82-4.
ஊட்ட -- அக 193-8; 335-7; ஐங் 404-1; புற 35-8.
ஊட்டல் -- புற 390-18.
ஊட்டலென் -- கலி 83-5.
ஊட்டி -- அக 129-8; 195-3; 218-2; 219-7; 383-13; 388-24; 389-7; கலி 11-9; 27-17; 34-2; 51-8; 114-12; 144-14; சிறு 245; பரி 10-90; 19-86; புற 16-4; 142-2; 329-2; பெ 479.
ஊட்டிய -- அக 387-6; கலி 17-19; நற் 118-7.
ஊட்டியன்ன -- அக 68-5.
ஊட்டின -- நற் 92-8.
ஊட்டினை -- புற 16-17.
ஊட்டு -- அக 142-10; 317-5; கலி 108-59; பொ 164.
ஊட்டுதும் -- பரி 8-80.
ஊட்டும் -- அக 85-8; 107-18; 375-4; கலி 20-1; நற் 202-6; 335-6; பட் 50; புற 323-2; 331-8.
ஊட்டுவார் -- பரி 10-94.
ஊட்டுவாள் -- பரி 21-26.
ஊட்டுவோள் -- ஐங் 128-3.
ஊட்டுறு -- அக 283-14; நெ 128; பெ 6.
ஊடல் -- அக 39-20; நற் 131-3; 217-7; பரி 6-102; 7-18; 9-22; 10-32; 20-108; பரி-தி 2-20, 55.
ஊடலின் -- பரி 7-70.
ஊடலை -- கலி 131-39.
ஊடாள் -- பரி-தி 2-56.
ஊடி -- கலி 75-19; 78-3; பரி 12-67; பரி-தி 2-76.
ஊடியார் -- கலி 68-12; 72-16.
ஊடின்று -- நற் 237-5.
ஊடினள் -- அக 306-14.
ஊடினார் -- பரி 20-67.
ஊடினும் -- பதி 16-11.
ஊடு -- நற் 366-2; பரி 9-81; பரி-தி 2-51, 53.
ஊடுதல் -- கலி 87-13.
ஊடும் -- கலி 72-4.
ஊடுவார் -- பரி-தி 2-20.
ஊடுவென் -- கலி 67-12.
ஊண் -- கலி 50-13; 147-8; நற் 22-7; 33-5; 37-2; புற 173-4; 331-8; 334-7; 381-1; 392-18; பொ 119; மது 503.
ஊணூர் -- அக 220-13; 227-18; நற் 300-10; புற 348-5.
ஊத -- அக 234-13; 260-2; 304-11; ஐங் 494-1; கலி 33-23; 36-6; 123-2; 127-3; குறு 260-2; நற் 235-8; 311-10; பரி 9-48; 10-119, 120; 17-12; 21-34.
ஊதல் -- அக 318-13; பரி 17-38.
ஊதல -- அக 166-6.
ஊதலின் -- நற் 249-6.
ஊதா -- நற் 25-9; புற 244-1.
ஊதாய் -- நற் 277-8.
ஊதி -- அக 132-11; கலி 66-7; குறு 211-5; திரு 74; நற் 1-3; 277-7; புற 281-4.
ஊதிய -- அக 170-6; நற் 17-10; பதி 67-19.
ஊதியம் -- புற 28-5; 154-6.
ஊது -- அக 46-6; 55-7; 71-14; 81-5; 96-6; 124-12; 202-6; 298-12; கலி 48-3; 93-1; குறு 155-4; நற் 125-4; 187-8; பதி 31-7; பரி 11-125; 22-40, 41.

ஊதுதொறும் -- அக 317-10.

ஊதும் -- அக 74-16; 94-10; 108-16; 138-18; 305-15; 388-8; 399-11; ஐங் 89-3; 93-5; 406-3; கலி 43-2; 78-2; 101-35; குறு 239-4; நற் 113-10; 290-8; 323-8; பரி 14-3; 17-38; 18-49; புற 70-12.

ஊதை -- அக 60-9; 183-13; 400-15; கலி 128-19; குறு 86-4; 197-3; 397-3; நற் 15-3; 278-9; 319-1; பதி 51-8; பரி 11-22, 84.

ஊதையின் -- பதி 60-11.

ஊதையொடு -- அக 190-9; குறு 55-3; நற் 163-2; 183-7.

ஊம் -- புற 28-2.

ஊமன் -- குறு 58-4; 224-5; புற 238-16.

ஊமை -- மல் 501.

ஊர் -- அக 9-15; 17-11; 20-11; 38-17; 46-2; 64-13; 70-17; 78-11; 94-14; 95-11; 100-18; 109-3; 124-16; 132-3; 167-10; 176-26; 180-15; 189-14, 15; 190-3; 191-5; 198-11; 200-3; 210-8; 220-1; 229-6; 234-15; 239-5, 15; 243-4; 249-2; 254-20; 255-10; 262-6; 264-6; 265-2; 270-15; 274-14; 278-10; 282-13; 284-13; 286-5; 301-8, 21; 310-17; 316-9; 323-1; 346-24; 349-13; 350-15; 360-12; 370-16; 380-2; 382-11; 383-2; 394-16; 400-26; ஐங் 7-5; 13-4; 24-2; 31-2; 34-1; 35-1; 40-3; 41-2, 4; 45-3; 62-3, 4; 75-2; 77-2; 83-2; 92-3; 94-5; 102-1; 104-1, 4; 110-3; 131-2; 132-2; 137-1; 138-1; 154-4; 181-5; 184-3; 202-1; 222-1; 228-1; 236-4; 237-4; 245-1; 251-3; 279-4; 291-4; 298-2; 340-4; 384-2; 396-4; 398-5; ஐங்-தி 505-1; கலி 23-11; 27-13; 39-8; 52-18; 53-14; 56-1; 58-22; 60-28; 61-23; 65-18; 66-2; 68-7; 76-3, 21; 104-61; 105-65; 108-36; 109-6, 22; 124-5, 9, 13; 138-10; 140-20, 24, 28; 143-48; 144-59; 146-42; 147-39; குறி 191, 194, 245; குறு 12-6; 14-4; 15-3; 22-5; 32-2; 33-2; 34-3; 50-3; 51-6; 53-5; 55-5; 81-7; 85-2; 91-7; 124-2; 131-2; 138-1; 140-5; 146-1; 159-7; 166-3; 172-5; 173-6; 179-3; 214-7; 223-1; 231-1; 233-7; 235-5; 242-4; 275-3; 276-8; 289-8; 293-1; 295-6; 302-7; 309-6; 320-7; 335-7; 344-6; 345-7; 351-8; 354-4; 372-7; 374-7; 385-7; 399-1; திரு 220; நற் 15-10; 23-7; 36-9; 38-10; 59-8; 62-4; 63-5; 70-4, 5, 8; 74-10; 76-6; 77-8; 80-3; 83-1; 87-1; 100-7; 116-11; 121-5; 128-2; 132-1; 139-8; 142-11; 146-2; 149-10; 153-9; 171-5; 176-11; 191-7; 197-11; 198-5, 11; 203-11; 211-1; 216-5; 223-9; 231-6; 239-11; 255-1; 262-3; 263-3; 264-9; 276-7; 287-11; 313-8; 320-7; 328-11; 331-9; 348-3; 364-8; 365-4; 372-13; 375-9; 377-2; 398-5; பட் 28, 269; பதி 19-16; 40-1; 46-9; 68-9; 71-9; பரி 6-24, 37, 56; 7-2, 29, 76; 8-67; 10-64; 20-14, 15; பரி-தி 1-35; 2-7; 8-2, 11; புற 3-17; 7-8; 23-8; 24-17; 36-9; 48-5; 52-8; 57-7; 78-11; 82-5; 83-6; 84-4; 85-1; 94-1; 96-9; 104-2; 110-4; 132-3; 155-4; 162-4; 166-29; 176-10; 180-11; 191-7; 192-1; 201-2; 240-2; 254-7; 257-6; 258-8; 260-12; 265-1; 272-7; 300-5; 301-15; 308-5; 318-3; 320-18; 321-10; 322-1, 10; 323-7; 325-15; 326-1; 327-5; 329-9; 332-1; 333-4, 13; 334-5; 341-19; 343-17; 345-20; 347-12; 351-12; 354-7; 379-18; 387-35; 389-10; 390-19; 392-13; 400-22; பெ 72, 254; பொ 1; மது 88, 158, 647, 692; மல் 450.

ஊர்க்கு -- அக 132-14; 308-16; 340-24; கலி 23-5; 65-1, 26; 108-44; குறு 28-5; 89-3; 113-1; 368-5; நற் 4-12; 49-10; 67-12; 200-7; 344-12; பரி-தி 2-23, 94; புற 349-7.

ஊர்க -- அக 44-6.

ஊர்குவோர் -- பரி 10-27.

ஊர்கொண்டன்று -- அக 2-17.

ஊர்கொண்டாங்கு -- சிறு 251.

ஊர்த்து -- பரி-தி 2-56; புற 110-3.

ஊர்தர -- அக 229-13; கலி 71-1; குறு 195-5; பதி 90-10; பரி 11-84; மது 172.

ஊர்தரும் -- குறு 205-7; பரி-தி 2-64.

ஊர்தல் -- கலி 16-21; குறு 371-1; நற் 210-5.

ஊர்தி -- அக 44-5; 360-2; கலி 13-16; பதி-தி 1-6; பரி 3-60; புற 1-3; 27-8; 56-8; 305-2.

ஊர்தியான் -- கலி 150-13.

ஊர்தியொடு -- புற 399-32.

ஊர்ந்த -- அக 11-1; 330-11; ஐங் 202-4; கலி 96-18, 32; குறு 212-1; 275-1; நெ 146; பதி 41-26; பரி 11-39; 13-1; 17-49; பெ 171.

ஊர்ந்தது -- அக 0-7; பரி 21-1.

ஊர்ந்தன்று -- நற் 197-2.

ஊர்ந்தனன் -- புற 239-15.

ஊர்ந்தாங்கு -- கலி 106-25; பதி 11-6.

ஊர்ந்தாய் -- கலி 97-23, 25, 27.

ஊர்ந்தார் -- கலி 106-25.

ஊர்ந்து -- அக 306-6; 372-8; கலி 15-17; 37-14; 104-1; 139-10; 141-5, 22; 144-37; 145-32; 147-59; குறு 61-2; சிறு 258; நற் 77-1; 291-7; 342-1; 377-1; பதி 13-15; 34-4; 42-18; பரி 5-2, 23; பரி-தி 2-56; புற 158-6; 166-30.

ஊர்ப -- குறு 17-1.

ஊர்பவர் -- கலி 104-55.

ஊர்பு -- அக 65-15; 158-6; 197-12, 14; 205-18; 269-17; 330-14; ஐங் 101-2; கலி 43-13; 105-25; 148-5; குறி 215; நற் 269-3; 331-5; நெ 161; பரி 6-37; 11-53, 70; புற 59-5; பெ 238.

ஊர்மதி -- அக 154-13; 234-9; 244-13; ஐங் 481-3; 486-4.

ஊர்வான் -- கலி 103-39.

ஊர்வு -- கலி 50-4.

ஊர்வோர் -- பரி 10-29.

ஊர -- அக 36-8; 46-6; 96-8; 97-22; 116-4; 156-7; 176-12; 196-7; 205-6; 226-2; 246-4; 256-7; 286-7; 306-8; 333-2; 346-11; 386-2; ஐங் 42-2; 43-3; 47-3; 48-3; 49-3; 50-2; 51-2; 53-4; 60-2; 63-2; 65-2; 68-2; 70-3; 81-3; 85-3; 86-2; 87-3; 98-2; கலி 16-2; 31-3; 66-8; 68-5; 69-7; 70-6; 71-8; 72-8; 73-5; 74-5; 76-6; 77-7; 78-10; 79-6; 99-10; 100-14, 18; 109-5; 120-3; 127-13, 17; 147-5; குறு 127-3; 248-5; சிறு 168; நற் 9-12; 10-4; 11-8; 210-4; 230-5; 260-4; 330-6; 358-2; 400-4; பரி 7-70; 20-17, 19; 21-58; பரி-தி 2-64; பொ 170.

ஊரது -- புற 355-3.

ஊரர் -- குறு 203-2.

ஊரல் -- அக 102-3; 326-1; கலி 96-37; பதி 52-17.

ஊரவர் -- கலி 72-13; 74-15; 95-14.

ஊரவர்க்கு -- கலி 145-45.

ஊரவிர் -- கலி 147-53.

ஊரற்கு -- ஐங் 27-2; 28-2; 30-3; நற் 310-4.

ஊரன் -- அக 14-21; 56-8; 76-2; 106-5; 146-5; 206-6; 216-5; 236-8; 316-7; 336-10; 356-4; ஐங் 1-5; 2-5; 3-5; 4-5; 5-5; 6-5; 7-5; 8-5; 9-5; 10-5; 11-2; 12-2; 13-3; 14-3; 15-3, 4; 17-2; 18-2; 19-4; 21-3; 22-2; 23-2; 25-3; 26-2; 29-3; 36-1; 39-1; 83-4; 89-3; 91-3; 95-3; 96-3, 4; 97-3; 99-3; 100-3; 183-2; 459-5; கலி 67-5; 68-6; 75-9; குறு 8-2; 10-4; 45-3; 61-5; 85-6; 91-3; 181-5; 364-2; நற் 40-11; 100-3; 180-3; 280-4; 290-3; 300-4; 390-7; புற 49-1.

ஊரனை -- அக 26-4; ஐங் 16-3; 20-4; 54-4; 88-2; நற் 380-9.

ஊரனொடு -- அக 186-6; 276-5; குறு 107-6; 370-2.

ஊரா -- அக 67-15; புற 168-14; 333-16; பெ 249.

ஊராண்மைக்கு -- கலி 89-2.

ஊராது -- புற 158-8.

ஊரார் -- ஐங் 113-3; கலி 106-43; 143-27.

ஊராரை -- கலி 104-76.

ஊரான் -- குறு 97-3; புற 144-14.

ஊரிய -- பதி 13-16.

ஊரின் -- அக 104-4; 236-17; ஐங் 54-4; கலி 96-37; குறு 41-2; 130-3; 292-8; 297-4.

ஊரினும் -- பதி 85-13.

ஊரீர் -- அக 390-8; கலி 145-23, 51; புற 141-4.

ஊரும் -- அக 171-14; 255-18; ஐங் 410-3; கலி 7-8, 16; 28-15; 109-6; 121-1; குறு 33-4; நற் 326-7; புற 273-4.

ஊரேம் -- நற் 220-7.

ஊரொடு -- நற் 187-6; புற 344-3.

ஊரோர் -- அக 273-13.

ஊரோள் -- அக 24-10.

ஊழ் -- அக 2-3; 17-18; 25-8; 51-11; 58-7; 101-15; 145-18; 175-12; 176-23; 178-6; 199-3; 242-16; 369-2; 377-5; ஐங் 368-1; 374-1; 390-2; கலி 17-12; 44-4; 61-5; 106-37; 121-13; 123-16; 145-15; குறி 44, 258; குறு 285-4; 293-6; நற் 115-6; பரி 2-4, 7; 9-27; 10-18; 17-46; 19-45, 78; 21-27, 65; பரி-தி 2-52; புற 125-3; 283-5; 322-1; 375-7; 381-23; 399-7; மல் 130, 133, 263, 288, 405.

ஊழ்க்கும் -- புற 109-5.

ஊழ்த்த -- அக 10-2; 348-3; கலி 26-2; 32-11; 67-1; குறு 66-4; 110-5; 138-4.

ஊழ்த்தல் -- கலி 20-17.

ஊழ்த்தன -- ஐங் 458-1.

ஊழ்த்தனன் -- ஐங்-தி 505-2.

ஊழ்த்து -- கலி 33-6; பரி 9-5; புற 381-8; மல் 180.

ஊழ்ப்ப -- அக 273-17; 339-4; கலி 27-4; 33-12; 36-7; பரி 8-24.

ஊழ்ப்படு -- குறு 68-2.

ஊழ -- ஐங் 374-1.

ஊழா -- பரி 8-14.

ஊழி -- ஐங் 281-1; கலி 99-5; 129-1; 130-4; திரு 164; நற் 93-6; பதி 21-31; 22-11; 63-20; 71-24; 89-8; 90-53; பரி 2-4, 6, 7, 8, 9, 12, 17, 18; 3-23, 80; 22-10; புற 135-19; 387-28; மது 21.

ஊழியின் -- ஐங் 482-4.

ஊழியை -- மது 782.

ஊழிற்று -- புற 29-22.

ஊழின் -- அக 393-11; குறு 270-2; நற் 364-6; பட் 227; புற 160-20; 237-10; பொ 106.

ஊழுறு -- அக 2-2; 41-2; 89-7; 115-11; 117-15; 174-11; 217-10; 398-4; கலி 48-11; குறு 228-1; 278-5; நற் 326-6.

ஊழுறுபு -- அக 18-1; 134-10.

ஊற்றம் -- புற 366-8.

ஊற்று -- கலி 103-41; 146-22; நற் 186-1; பெ 98.

ஊற -- மது 601.

ஊறல் -- அக 79-4; 399-7; நற் 333-3; புற 325-4.

ஊறலின் -- மல் 292.

ஊறா -- நெ 158.

ஊறாது -- அக 21-23.

ஊறி -- புற 295-7.

ஊறிய -- அக 237-17; குறு 267-4; பதி 22-13.

ஊறு -- அக 18-11; 107-13; 178-7; 234-11; 247-10; ஐங் 92-2; கலி 8-4; 13-7; 17-3; 20-11; 26-19; குறு 217-2; நற் 164-11; 201-9; 268-5; பதி 51-32; 74-15; பரி 13-14; புற 167-6; 185-3; 373-6; மது 385; மல் 41, 136, 284, 372.

ஊறுக -- ஐங் 3-2.

ஊறுபட -- நற் 217-4; மல் 332.

ஊறும் -- அக 295-12; 335-25; கலி 4-13; குறு 286-2; 348-4.

ஊன் -- அக 51-5; 53-8; 89-10; 119-9; 147-3; 159-10; 169-3; 172-13; 193-9; 194-4; 233-5; 265-15; 285-4; 313-12; 315-17; 367-9; 381-11; 388-24; 397-12; ஐங் 365-2; 391-3; குறு 285-7; திரு 129; நற் 41-8; 75-7; 83-5; 114-2; 215-5; 322-5; 352-6; பட் 177; பதி 12-17; 45-13; 55-7, 8; 74-10; பதி-தி 2-6; புற 14-13; 33-14; 52-3; 74-1; 96-7; 97-3; 113-2; 136-6; 258-4; 261-8; 271-6; 324-2; 328-9; 359-5; 381-1, 13; 382-8; 383-5; 384-22; 386-4, 5; 390-17; பெ 100, 283, 472; பொ 105, 118; மது 35, 533, 742, 755; மல் 146, 152.
ஊன்ற -- அக 93-1.
ஊன்றல் -- அக 173-2.
ஊன்றி -- அக 79-8; 172-10; 351-13; கலி 8-5; 108-11; 148-3; பட் 78; புற 243-12; பெ 200.
ஊன்றிய -- அக 12-9; 119-18; 274-8; பட் 167, 168; பெ 170, 346.
ஊன்றினிர் -- மல் 372.
ஊன்றினும் -- புற 287-6.
ஊன்று -- அக 67-11; 131-12; 155-15; புற 35-26; பெ 244; மல் 140.
ஊன்றுபு -- நற் 114-12.
ஊன்றும் -- கலி 94-19; புற 228-3.
ஊனத்து -- பதி 21-10; 24-21.
ஊனம் -- பதி 67-17.
ஊனொடு -- பதி 30-10.

எ

எ -- அக 217-14; 291-8; 321-14; ஐங் 52-4; 62-4; கலி 5-18; 30-3; 36-5; 93-10; 97-5; 106-11; 110-16; 147-53; 150-2; குறு 40-3; 277-7; நற் 147-4; 153-3; 189-6; நெ 17; பரி 2-59; 4-70; 12-74; 15-51; 16-4, 37; பரி-தி 2-17; புற 121-6; 150-22; 187-3; 198-24; 206-13; மது 516.
எஃகம் -- அக 77-18; 212-20; 215-4; 272-5; 312-13; பதி 11-7; 19-4; 24-2; 33-9; 90-37; புற 275-5; 303-4; 308-4; 341-14; 354-2; 370-22; பெ 119; மல் 129, 490; முல் 68.
எஃகமொடு -- நெ 176; புற 353-15; மது 739.
எஃகின் -- அக 123-9; குறி 52; நற் 190-3; 324-5; பதி 45-4; 66-12; பரி 22-7; புற 350-9.
எஃகினவை -- பரி 9-79.
எஃகு -- அக 29-5; 71-12; 72-18; 102-11; 116-9; 202-12; 217-2; 277-4; 363-12; 371-8; கலி 32-1; குறு 198-6; திரு 111; நற் 97-2; 168-9; 247-4; பட் 78; பதி 12-16; 24-21; 49-6; 50-9; 51-30; 52-6; 62-3; 64-9; 67-17; 74-13; 76-1; பரி 21-21; புற 26-5; 61-13; 233-7; 274-5; 282-1; 397-7; மல் 300.
எஃகொடு -- பரி 10-109.
எக்கர் -- அக 10-9; 11-9; 20-3; 25-4; 181-13; 250-4; 260-7; 320-9; 330-13; 341-11; 355-6; ஐங் 19-1; 141-1; 142-1; 143-1; 144-1; 145-1; 146-1; 147-1; 148-1; 149-1; 150-1; கலி 27-20; 29-6; 35-9; 83-3; 124-4; 126-5; 127-6; 131-17; 132-1, 16; 133-2; 136-2, 5; குறு 53-5; 299-3; 320-4; 349-2; 372-5; நற் 15-1; 49-1; 106-2; 124-5; 203-1; 211-6; 267-2; 323-7; பட் 117; புற 43-23; 55-21; 177-10; பொ 213; மல் 556.
எக்கி -- பரி 10-12; 16-45.
எக்குவ -- பரி 22-18.
எக்குவோர் -- பரி 11-57.
எகின -- நெ 91.
எகினம் -- அக 34-12; நற் 132-5; பெ 326.
எங்கு -- கலி 144-16.
எச்சத்து -- கலி 149-7.
எச்சம் -- பதி 74-25; புற 28-4.
எச்சில் -- பரி 5-42; புற 258-5.
எஞ்ச -- கலி 17-13; 143-11.
எஞ்சலின் -- புற 307-12.
எஞ்சா -- நற் 83-7; 214-6; புற 378-9.
எஞ்சாது -- அக 86-25; 141-4; கலி 42-25; 54-5; 65-20; 81-5; குறு 211-3; பதி 15-35.
எஞ்சாமை -- பதி 90-4; புற 120-8.
எஞ்சி -- கலி 118-23; பதி 61-11.
எஞ்சிய -- ஐங் 203-4; கலி 113-19; குறி 206; குறு 232-4; 237-2; திரு 97; பதி 35-6; 67-10; 74-11; புற 396-23.
எஞ்சினம் -- குறு 211-3.
எஞ்சு -- கலி 60-6; 137-6.
எஞ்சும் -- கலி 118-23; 139-26; 145-46; புற 53-6.
எஞ்சுவர் -- புற 79-6.
எஞ்சுவை -- புற 213-16, 18.
எட்டு -- பரி 3-79.
எடுக்க -- புற 255-2.
எடுக்கல் -- கலி 38-5.
எடுக்கல்லா -- கலி 109-10; மது 215.
எடுக்கும் -- அக 258-6; பதி 30-7; புற 184-9.
எடுத்த -- அக 11-4; 18-18; 79-7; 81-4; 108-15; 111-8; 149-1; 153-10; 219-9; 266-17; 273-13; 275-2; 283-13; 299-5; 303-5; 324-3; 358-13; 383-1; ஐங் 375-2; 384-3; ஐங்-தி 501-2; 508-3; கலி 40-12; 76-12, 16; 104-30, 75; 141-11; குறு 272-2; சிறு 181; திரு 67; நற் 92-6; 325-3; பட் 171; பதி 16-1; 63-17; 88-40; பரி 16-45; 19-69; 21-50; புற 51-9; 336-11; 373-4; 397-20; பெ 55; மது 49, 361, 366, 368, 371, 536; மல் 147.
எடுத்தல் -- அக 38-12.
எடுத்தலின் -- அக 121-13; 199-9; 223-6.

எடுத்தனன் -- அக 354-3; கலி 37-18.

எடுத்து -- அக 113-8; 189-5; 202-4; 265-13; 285-9; 333-11; கலி 15-25; 48-14; 71-14, 16; 72-17; 76-4; 94-13, 31; 99-1; 124-5; 144-55, 71; குறு 260-5; 330-1; திரு 239; நற் 36-7; பதி 39-5; 80-3; 84-1; பரி 18-22; புற 62-5; 169-2; 290-4; 314-5; 322-4; மது 79; மல் 16; முல் 68.

எடுத்துக்கொண்டாங்கு -- நற் 182-5.

எடுத்துகொண்டு -- கலி 107-7.

எடுத்தேறு -- பதி 41-23.

எடுத்தேன் -- ஐங் 380-4.

எடுப்ப -- அக 1-17; 71-17; ஐங் 320-2; கலி 104-43, 67; 130-9; குறு 322-2; நற் 62-8; பரி 11-113; பரி-தி 8-8; புற 254-2; 340-5; 383-1; மது 378, 714.

எடுப்பவள் -- கலி 109-6.

எடுப்பவை -- கலி 106-7.

எடுப்பி -- ஐங் 272-2; பட் 239; புற 247-3.

எடுப்பியோய் -- குறு 107-7.

எடுப்புக -- கலி 70-21.

எடுப்புதி -- குறு 147-4.

எடுப்பும் -- அக 279-13; கலி 70-10, 14, 18; குறு 398-5; நற் 125-12; பதி 50-25.

என் -- அக 8-13; கலி 1-4; குறு 129-3; நற் 328-8; பதி 46-9; 74-18; பரி 1-63; 3-28, 38, 45, 51, 80; 11-37; புற 28-4; 40-9; 87-3; 118-2; 166-22; 213-15; பொ 11; மல் 106, 347.

எண்கின் -- அக 15-16; 95-9; 112-1; 149-4; 171-15; 201-16; 247-4; 257-21; 267-8; 275-12; 331-3; நற் 125-1; 192-5; 325-1; மல் 501.

எண்கு -- அக 307-10; நற் 336-10.

எண்ண -- பட் 112.

எண்ணலை -- புற 138-6.

எண்ணற்கு -- பதி 77-7.

எண்ணாது -- குறி 31; பதி 52-6; 84-9; புற 222-5.

எண்ணாய் -- புற 7-7.

எண்ணி -- அக 143-1; 223-2; 231-3; 351-10; 389-13; கலி 11-4; 15-10; 16-18; 24-5; 81-25; 105-64; 142-61; குறு 255-6; நற் 32-5; 52-6; 159-4; பதி 71-25; பரி 18-11; புற 257-9.

எண்ணிய -- ஐங் 466-3; கலி 34-22; 150-7; குறு 400-3.

எண்ணியவை -- கலி 67-19.

எண்ணின் -- கலி 95-12; குறு 261-2; பதி 32-8; 42-15; புற 130-5; 302-9.

எண்ணின்று -- பதி 77-7.

எண்ணினர் -- அக 161-8.

எண்ணினும் -- பதி 73-1.

எண்ணினை -- அக 10-6.

எண்ணு -- அக 109-8; 352-15; பதி 43-5; 84-8; மல் 389.

எண்ணுகு -- குறு 237-7.

எண்ணுதி -- அக 191-12; 218-13; குறு 63-2.

எண்ணுதிர் -- அக 5-16.

எண்ணுநர் -- அக 43-6.

எண்ணுப -- புற 116-8.

எண்ணும் -- அக 190-3; நற் 331-8; 372-12; புற 27-4.

எண்ணுவது -- கலி 4-20.

எண்ணுவர் -- நற் 33-8.

எண்ணுவோர் -- புற 116-19; 386-14.

எண்ணெய் -- குறி 107; குறு 312-6; பரி 10-91; புற 41-8; 50-6; 279-9.

எண்மர் -- பரி 3-7; 8-5.

எண்மை -- அக 288-8; புற 43-19; 54-5.

எத்துணை -- புற 141-13.

எதிர் -- அக 14-14; 48-20; 56-13; 99-7; 135-2; 149-18; 191-8; 304-16; 319-15; 348-4; 363-18; 381-20; 386-5; 389-4; ஐங் 55-1; 427-2; 493-1; கலி 44-2; 58-3; 60-31; 70-5; 75-27; 81-32; 82-16; 90-13; 96-1, 5; 102-18; 104-30, 51; 105-24; 106-20; 116-5, 15; 147-27; குறி 142; குறு 62-1; 157-1; 194-2; 197-2; 233-4; 251-2; 252-4; 282-4; 389-3; நற் 39-1; 50-7; 52-2; 55-8; 118-4; 155-8; 160-9; 174-4; 186-3; 201-3; 204-7; 219-8; 224-5; 254-4; 300-1; 371-7; 398-7; பதி 23-17; 24-29; 33-12; 42-17; 80-9; பரி 2-37; 10-26, 103, 119; 11-13; 16-16; 17-20; பரி-தி 1-73; புற 6-20, 24; 144-3; 167-2; 204-1, 3; 229-7; 239-11; 282-8; 301-9; 306-5; 361-1; மது 398, 416; மல் 532; முல் 100.

எதிர்குதிர் -- பரி 8-21.

எதிர்கொண்ட -- அக 142-11; கலி 101-7; நற் 345-7; பதி 18-9.

எதிர்கொண்டாங்கு -- புற 155-5.

எதிர்கொண்டாள் -- கலி 127-11.

எதிர்கொண்டு -- அக 300-15; கலி 92-68; குறு 106-5.

எதிர்கொண்டோர் -- பரி 5-71.

எதிர்கொள் -- பரி 10-40.

எதிர்கொள்வனை -- பதி 57-15.

எதிர்கொள்வார் -- பரி 10-39.

எதிர்கொள்ள -- கலி 83-23; பரி-தி 1-3.

எதிர்கொள்ளா -- பதி 79-17.

எதிர்கொள்ளாம் -- அக 380-10.

எதிர்கொள்ளும் -- கலி 36-9; 146-38; புற 199-5.

எதிர்கொள -- அக 350-13; 374-18; கலி 119-12; மல் 496.

எதிர்கொளற்கு -- புற 213-24.

எதிர்கோடலின் -- கலி 75-17.

எதிர்ச்சி -- நற் 30-4.

எதிர்த்த -- நற் 160-4; 312-7.

எதிர்தர -- குறி 165.

எதிர்ந்த -- அக 188-5; குறு 297-3; நற் 310-5; பதி 15-14; 22-20; புற 6-11; 79-4; 175-10; 275-9; மல் 65.

எதிர்ந்தற்று -- கலி 89-5.

எதிர்ந்தன்று -- ஐங் 448-4; நற் 115-7.

எதிர்ந்தன்ன -- பரி 15-43.

எதிர்ந்தனம் -- ஐங் 448-6.

எதிர்ந்தனர் -- ஐங் 300-3.

எதிர்ந்தனன் -- அக 282-12; ஐங் 448-2.

எதிர்ந்தாங்கு -- பதி 41-12.

எதிர்ந்து -- அக 327-3; 366-8; நற் 237-8; 333-7; பதி 59-11; 81-34; 83-8; பரி 18-1, 2; புற 51-5; 54-5, 8; 84-3; 87-1; 116-17; 180-6; 375-8.

எதிர்ந்தோர் -- புற 27-19

எதிர்ந்தோர்க்கு -- புற 380-10, 11.

எதிர்ந்தோற்கு -- பதி 80-10.

எதிர்ப்பட -- பரி 10-35.

எதிர்ப்படுதல் -- பொ 59.

எதிர்ப்பை -- புற 333-11.

எதிர்பவை -- கலி 7-11.

எதிர்பு -- புற 213-6; 229-11; மது 12.

எதிர்போம் -- கலி 144-40.

எதிர்வ -- பரி 22-37.

எதிர -- அக 164-4; குறி 161; நெ 18; பதி 69-15; புற 371-14.

எதிராது -- பரி 10-31.

எதிரார் -- பதி 72-3.

எதிரி -- மல் 142.

எதிரிய -- அக 10-1; 41-8; 93-3; 204-5; 379-4; ஐங் 433-3; 458-2; கலி 26-5; 30-4; 83-18; 117-3; நற் 302-4; 337-3; 340-4; 362-3; மல் 547.

எதிரின -- அக 315-2; குறு 159-4.

எந்திர -- பதி 53-7; புற 177-5.

எந்திரம் -- ஐங் 55-1; பதி 19-23; புற 322-7; பெ 260; மது 258.

எந்து -- பதி 18-5.

எந்தை -- அக 12-2; 20-1; 46-11; 80-4; 104-14; 158-17; 240-7; 268-12; 282-12; 298-15; 308-8; 398-19; ஐங் 6-6; 261-3; கலி 61-27; 81-35; 111-22; குறி 20; குறு 40-2; 51-5; 176-5; 269-3; 325-4; 354-4; 374-1; நற் 98-8; 206-6; 221-12; 232-7; 295-4; 317-7; 331-6; பரி 20-76; புற 27-10; 112-2, 5; 125-4; 135-10; 171-12; 175-1; 203-12; 235-16; 238-11; 261-1; 307-1; 376-16; 379-10; 381-21; 384-18; 386-9; 388-7; 396-24; 400-8.

எந்தைக்கு -- கலி 108-32.

எந்தையொடு -- புற 19-13.

எப்பொழுது -- கலி 102-11.

எம் -- அக 6-14, 20; 15-1; 17-6; 18-13; 19-9; 29-12; 32-8; 35-1; 38-17; 39-2, 19, 25; 48-15; 54-21; 56-12; 60-7; 76-2; 78-13; 81-13; 83-14; 100-18; 105-8; 120-16; 136-19; 146-8; 176-18; 195-17, 18; 199-14; 200-6, 13; 218-9; 221-3; 248-9; 276-7; 288-7; 296-6; 300-14; 304-21; 306-14; 310-17; 318-11; 320-6; 322-15; 327-8; 328-5; 340-24; 346-16; 350-15; 366-16; 376-12; 388-20; 390-14; 391-10; 394-16; 398-6; ஐங் 5-5; 26-3; 63-3; 64-4; 65-3; 78-4; 79-4; 82-3; 86-3; 88-2; 108-3; 109-3; 139-1; 157-5; 158-5; 190-3; 259-6; 275-4; 279-4; 292-5; 298-3; 325-4; 370-4; 384-2; 399-2; 417-4; 473-3, 5; 475-4; 477-5; 479-2; 490-1; ஐங்-தி 505-1; கலி 22-10, 13, 16, 20; 26-17; 32-13; 47-14; 66-16; 68-8, 10, 18, 22; 70-11; 75-18; 77-18; 78-14, 18, 22; 79-7, 11, 15, 23; 80-3, 9, 22; 81-34; 82-2, 33; 83-27; 85-29; 87-1; 89-1, 2; 90-27; 94-32; 97-30; 98-1; 101-41; 103-71, 79; 105-59; 106-36, 39, 42, 45, 50; 107-2; 108-58, 62; 110-16; 116-1; 118-22; 129-10, 14, 18; 143-44; 144-19, 30; 145-23, 32, 61; 147-27; 148-17; குறி 59, 103, 136, 138, 151, 199; குறு 8-3; 34-6; 35-1; 40-2; 42-3; 49-4; 53-1, 5; 81-7; 87-3; 102-2; 113-4; 119-4; 129-6; 138-2; 139-6; 169-6; 179-3; 186-4; 191-7; 193-5; 217-3; 219-7; 241-1, 7; 258-1; 277-8; 278-3; 290-3; 299-5, 6, 8; 345-7; 354-3, 4, 6; 355-6; நற் 8-5; 36-5; 38-10; 45-9; 48-1; 57-9; 67-12; 70-4; 83-1, 7; 150-7; 156-1, 10; 169-10; 170-5; 176-1; 193-6; 220-3; 250-8; 254-11; 264-9; 266-6; 270-4; 271-3; 276-7; 293-5, 6; 295-7; 298-8; 300-5, 11; 308-10; 315-10; 326-8; 330-7, 11; 331-9; 353-7; 375-9; 388-9; 395-9; பதி 20-1; 53-3; 61-6; பரி 2-76; 3-29; 8-115; 9-30, 84; 13-64; 17-52; 18-56; 20-57; பரி-தி 1-82; 2-31; 8-11; புற 9-5, 8; 19-13; 22-33; 34-16; 38-11; 48-5, 7; 54-1, 4; 60-9; 67-10; 72-11; 85-6; 87-2; 95-9; 112-2, 4; 141-11; 144-7, 11; 147-9; 148-7; 153-6; 157-13; 162-6; 166-29; 171-5; 180-10; 197-13; 210-5, 6; 212-1; 246-12; 273-2; 304-5; 316-4; 348-10; 350-5; 374-15; 381-5, 7; 389-5; 393-4, 6; பெ 25; பொ 121, 123; மல் 567.

எம்மனோர் -- புற 203-4; 210-4.

எம்மனோர்க்கு -- புற 53-7; 59-7.

எம்மனோரில் -- நற் 45-11.

எம்மால் -- புற 197-9.

எம்மில் -- குறு 379-5; நற் 60-9.

எம்மின் -- ஐங் 472-3.

எம்மினும் -- அக 9-17; 371-10; கலி 25-26; புற 293-4.

எம்மை -- அக 216-5; ஐங் 87-4; 113-5; 445-5; கலி 6-8; 14-17; 64-28; 66-22; 69-23; 70-7; 72-22; 73-15; 81-11, 23; 84-20; 94-6, 14, 24; 97-21; 110-4; 112-13; 116-2; 142-45; 144-41; குறு 63-4; பரி 18-9, 12.

எம்மொடு -- அக 11-7; 19-6; 133-12; 186-14; 200-10; 230-9; 257-4; 308-10; 317-16; 368-11; 370-4; ஐங் 77-4; 78-4; 90-4; 187-2; 303-4; 368-4; கலி 13-10, 14, 18; 83-20; 108-43; குறி 144, 235; குறு 56-3; நற் 15-9; 162-6; 215-8; 220-10; 274-6; புற 180-8.

எம்மோடு -- கலி 39-1.

எம்மோர் -- புற 396-25.

எம்மோன் -- புற 157-5.

எம -- கலி 3-7, 19.

எமக்கு -- அக 6-22; 125-22; 140-10; 200-14; 266-16; 280-14; 352-17; ஐங் 46-1; 72-5; 95-4; 174-4; 175-1; 184-4; 201-2; 292-3; 377-4; 425-4; 441-3; 478-5; 479-5; 480-1; கலி 1-17; 6-11; 64-6; 68-25; 70-15; 71-17; 72-26; 78-27; 88-3; 108-30; 138-19; 145-23; குறு 101-6; 169-5; 309-7; நற் 45-7; 120-10; 192-11; 356-9; 395-1; பதி 39-2; 52-23; பரி 1-35; பரி-தி 3-4; புற 91-11; 94-3; 136-20; 161-8; 167-12; 173-12; 235-1, 6; 243-14; 246-12; 254-9; 256-4; 298-1; 317-6; 377-15; 378-10; 398-15.

எமது -- நற் 62-7; புற 135-17.

எமர் -- அக 300-19; கலி 104-75; 105-55, 59, 67; 108-9; 110-22; 112-4, 7, 11, 14; 113-10; 114-3, 13; நற் 48-9; 49-6; 64-13; 67-9; 215-12; புற 149-4; 151-12; 375-21.

எமர்க்கு -- பதி 20-21.

எமியம் -- அக 33-12; 57-10; 112-7; 163-3; 337-19; 355-12; 371-10; குறு 172-3.

எமியேம் -- குறி 32.

எமியேன் -- அக 252-8.

எய் -- அக 307-9; நற் 46-2; 98-1; புற 13-3; பெ 88; மல் 301.

எய்க்கும் -- கலி 58-13; குறு 112-1.

எய்த்த -- அக 22-19; குறு 318-5; பொ 68.

எய்த -- அக 83-12; 110-9; 124-13; 363-17; ஐங் 483-1; கலி 105-28; 142-21; நற் 6-5; 85-8; 113-4; பரி 11-8; புற 10-13; மது 664.

எய்தமை -- கலி 137-9.

எய்தல் -- கலி 92-7; 137-11; புற 38-13; 214-7.

எய்தா -- அக 308-9; நற் 280-10; பரி 11-128; 17-38; புற 150-11; பெ 245.

எய்தாது -- அக 211-10; நற் 263-5.

எய்தார் -- நற் 314-1; பரி 19-92, 93.

எய்தி -- அக 9-17, 20; 47-14; 93-6; 203-14; 211-11; 258-11; 330-9; ஐங் 466-1; கலி 11-1; 44-6; 67-2; 104-46; 105-43; 132-6; குறு 189-5; 299-7; சிறு 142; திரு 288; நற் 35-6; 290-7; பட் 227; பதி 15-30; பரி 6-89; 10-38; புற 66-7; 99-8; 213-9, 10; 378-23; பெ 26, 69; பொ 132; மது 565; மல் 162, 281.

எய்திய -- அக 167-3; 212-3; 233-7; 318-12; 345-5; 363-12; 379-14; ஐங் 23-2; கலி 59-17; 68-24; குறு 226-2; திரு 177; நற் 118-2; 190-7; 253-9; நெ 115, 123; பதி 45-6; 88-7, 14; புற 47-10; 202-9; 359-18; 364-13; பொ 92; மது 469, 699.

எய்தியற்று -- புற 358-2.

எய்திற்று -- பரி-தி 2-52.

எய்தின் -- சிறு 173, 188.

எய்தின்று -- அக 330-9; குறு 0-6.

எய்தின -- ஐங் 498-1.

எய்தினம் -- நற் 9-4; புற 75-3.

எய்தினர் -- குறு 180-5; 254-7; திரு 248; நற் 398-5; பதி 52-9.

எய்தினள் -- கலி 143-60.

எய்தினன் -- ஐங் 24-3; புற 228-11; 229-22; 240-6.

எய்தினும் -- அக 159-19; 237-14; 251-5.

எய்தினென் -- அக 268-14.

எய்தினை -- ஐங் 420-3; நற் 137-4.

எய்து -- பரி 5-26.

எய்துக -- அக 205-14; 319-12; ஐங் 373-1; பரி 11-119; புற 306-7.

எய்துதல் -- அக 248-3; கலி 143-46; 150-7.

எய்துப -- அக 66-2; ஐங் 173-2; புற 27-9.

எய்தும் -- அக 2-9; 51-8; ஐங் 454-3; பரி 6-65; புற 389-7; மது 471.

எய்துவை -- அக 33-20.

எய்ம்மான் -- புற 177-13.

எய்யா -- அக 192-4; குறி 8; திரு 61; நற் 198-10; பரி 9-33; பொ 6, 133.

எய்யாதாகின்று -- புற 148-7.

எய்யாது -- அக 248-10; ஐங் 242-3.

எய்யாம் -- அக 390-11.

எய்யாமையின் -- ஐங் 119-2.

எய்யாமையோடு -- நற் 284-6.

எய்யாய் -- அக 28-2; கலி 124-9, 13.

எய்யார் -- ஐங் 472-5.

எய்யேன் -- பொ 68.

எய -- கலி 150-2.

எயில் -- அக 84-14; 373-18; 381-16; 392-23; கலி 2-6; 135-4; 149-14; 150-2; சிறு 80, 81, 247; திரு 154; நற் 43-11; 150-5; 197-11; 287-3; பட் 278, 291; பதி 0-3; 20-19; 25-5; 29-13; 31-19; 33-11; 37-9; 38-5; 40-8; 52-31; 53-11, 13; 58-10; 62-4; 68-5; 71-13; 84-8; 88-18; பரி 5-25; புற 3-9; 6-14, 15; 15-3; 21-6; 33-8; 39-6; 40-1; 55-2; 71-12; 203-10; 298-4; 338-12; 373-34; 392-6; மது 187, 220, 367, 693, 731.

எயிலின் -- அக 372-15.

எயிற்ற -- அக 199-9; குறி 131; புற 17-38.

எயிற்றவர் -- கலி 59-12.

எயிற்றள் -- அக 176-25; ஐங் 256-3; குறு 119-3.

எயிற்றாய் -- கலி 20-11; 64-17.

எயிற்றார் -- பரி 8-118

எயிற்றி -- ஐங் 365-3; புற 181-2.

எயிற்றிக்கு -- ஐங் 364-2.

எயிற்றியர் -- சிறு 175; பெ 94

எயிற்றின் -- சிறு 28.

எயிற்று -- அக 0-9; 6-18; 16-7; 39-3; 53-6; 122-7; 179-11; 212-5; 219-12; 230-4; 237-3; 285-3; 317-4; 335-24; 340-10; 344-4; 361-13; 385-16; 391-1; ஐங்

47-1; 48-1; 198-1; 323-1; 495-5; கலி 4-13; 55-4; 56-21; 58-4; 104-18; 108-52; 139-28; குறு 2-4; 14-2; 26-6; 286-1; சிறு 196; திரு 148; நற் 2-7; 26-7; 37-3; 62-5; 87-1; 108-7; 132-5; 155-9; 170-2; 198-7; 200-9; 233-1; 240-2; 267-3; பதி 51-20; பரி 9-33; 22-31; புற 37-1; 126-18; 260-17; 349-4; 361-16; பெ 53; மது 413, 708.

எயிற்றோய் -- ஐங் 241-4; நற் 9-9; 290-5.

எயிற்றோள் -- அக 33-16.

எயிறு -- அக 5-4; 7-1; 27-10; 29-13; 62-2; 130-6; 217-19; 237-17; 325-11; ஐங் 185-2; கலி 29-26; 32-16; 67-14; 88-11; 112-20; 120-7; 146-8; குறு 126-4; 169-3; 186-3; 262-4; 267-4; 381-7; சிறு 28; நற் 17-6; 18-3; 120-11; 134-8; 204-6; 269-4; 316-4; நெ 117; புற 3-9; 41-8; 117-8; 284-6; 371-21.

எயின -- பெ 129.

எயினர் -- அக 79-14; 319-3; ஐங் 363-2; 364-1; குறு 12-3; பட் 266; புற 177-13.

எயினன் -- அக 148-7; 181-7; 208-5; 396-4; புற 351-6.

எரி -- அக 0-10; 29-15; 41-3; 47-5; 51-2; 65-10; 75-4; 84-11; 105-12; 106-1; 116-1; 133-9; 143-6; 153-10; 179-3; 191-2; 213-14; 218-20; 233-3; 255-6; 279-7; 288-5; 305-15; 349-11; 353-8; 379-19; ஐங் 294-1; 318-4; 324-1; 349-3; 353-1; 356-3; 360-1; 368-1; 395-1; ஐங்-தி 503-3; கலி 13-2; 25-4; 33-10; 34-11; 44-4; 45-17; 69-5; 78-13; 103-25; 138-21; 139-26; 142-51; 145-19; 146-33; 150-2; குறி 66, 105; குறு 305-1; சிறு 196; நற் 128-1; 177-1; 216-6; 305-6; 379-3; நெ 103; பட் 111; பதி 0-1; 15-2; 48-10; 71-9; பதி-தி 1-7; 2-3; பரி 1-10, 14, 16, 20; 3-32; 5-34, 52; 9-4; 11-2, 90; 13-59; 17-6; 18-53; 19-77; 21-1; புற 16-17; 23-10, 11; 38-5; 41-17; 56-1; 57-7; 69-15; 229-11; 240-10; 249-3; 315-6; 344-5; 364-3; 373-20; 395-34; பொ 159, 234; மது 126, 155, 302. 734; மல் 159, 498.

எரித்தலின் -- பதி 48-10.

எரிமலர் -- பரி 1-6.

எரியூட்டிய -- சிறு 238; பதி 0-3.

எரு -- அக 165-4; கலி 103-62; 108-60; நற் 343-3; பதி 13-17; புற 33-11; 215-2; 311-3; பெ 154; மல் 531.

எருக்கம் -- புற 106-2.

எருக்கி -- கலி 81-29; நற் 77-3; பதி 83-7; பெ 112; முல் 25.

எருக்கிய -- அக 57-16; புற 237-10.

எருக்கின் -- அக 301-11; கலி 139-8; நற் 152-2.

எருக்கு -- குறு 17-2; நற் 220-2.

எருக்கொடு -- கலி 138-9.

எருத்த -- பதி 11-19.

எருத்தத்து -- அக 171-11; 182-2; கலி 104-35; 105-43; பரி 20-24.

எருத்தம் -- அக 253-14; 277-16; 400-6; திரு 159; நற் 66-4; பதி 79-10; மது 718.

எருத்தர் -- பரி 6-33.

எருத்தில் -- கலி 103-34; குறு 242-2; நற் 81-4.

எருத்தின் -- அக 193-5; 238-5; 335-14; 358-1; 367-10; 387-11; ஐங் 397-1; கலி 71-15; 105-14; குறு 117-4; 154-4; 183-6; சிறு 189; நற் 98-1; 198-9; 264-4; நெ 23; பட் 52; பதி 12-4; 36-8; 39-10; பரி-தி 1-48; புற 15-7; 299-4; 371-15; பொ 31; மல் 246.

எருத்தின -- புற 22-4; 387-7.

எருத்தினும் -- பதி 34-7.

எருத்து -- கலி 15-5; 20-22; 48-6; 102-31; 103-59; 104-19; 105-31; 108-38; குறு 232-3; 388-4; நற் 69-4; 256-8; பரி 1-20; புற 4-9; 40-6; 289-2; பெ 65.

எருத்தொடு -- பரி 13-53.

எருத்தோடு -- கலி 102-26.

எருது -- நற் 125-9; 315-4; பதி 27-13; பரி 20-62; புற 102-1; 289-2; 327-1; 342-13; 370-16; மல் 469.

எருதொடு -- அக 37-16.

எருந்தின் -- சிறு 58.

எருமணம் -- குறு 113-5.

எருமை -- அக 56-3; 91-15; 100-16; 115-5; 146-3; 165-5; 206-3; 253-19; 316-3; ஐங் 91-1; 92-1; 93-1; 94-1; 95-1; 96-1; 97-2; 98-1; 99-2; 100-2; கலி 101-25; 103-43; 114-13; குறு 181-3; 279-1; சிறு 42; நற் 60-2; 80-1; 120-1; 260-1; 271-1; 330-1; பட் 14; பதி 13-4; பரி 8-86; புற 5-1; 297-1; பெ 165; மல் 472, 523.

எருமைய -- கலி 147-38.

எருமையூரன் -- அக 36-17.

எருவின் -- குறு 46-4; நற் 271-2.

எருவை -- அக 3-5; 51-6; 77-11; 111-12; 161-6; 193-6; 215-12; 285-11; 291-10; 297-17; 375-8; 381-10; ஐங் 269-1; 335-2; குறி 68; குறு 170-2; நற் 156-7; 261-9; 294-4; 298-4; பதி 36-9; 67-9; பரி 18-48; 19-77; புற 64-4; 224-8; 370-26; 373-38; மல் 224.

எருவையொடு -- அக 97-7.

எல் -- அக 68-12; 77-14; 98-7; 110-11; 140-6; 173-7; 185-1; 187-13; 190-2; 200-10; 224-16; 227-21; 239-5; 242-13; 245-7; 257-10; 260-10; 266-14; 267-16; 344-7; 370-2; ஐங் 20-5; 27-3; 140-3; 165-4; 196-1; 200-1; 257-2; 382-3; 396-5; 471-1; கலி 7-16; 13-10; 46-27; 48-11; 81-16; 125-12; 129-3; 142-61; 146-11; குறி 39, 167; குறு 179-2; 216-3; 275-3; 364-5; 390-1; திரு 74; நற் 2-8; 56-4; 67-8; 68-7; 77-9; 100-5; 121-11; 136-1; 152-3; 167-10; 193-6; 204-2; 236-7; 239-10; 241-9; 258-6, 11; 306-10; 340-10; 342-7; 363-9; பதி 27-7; புற 24-9; 157-9; 170-3; 301-14; பெ 66.

எல்ல -- அக 114-1; 211-1; குறு 285-2; நற் 61-1.

எல்லரி -- புற 152-16; மல் 10.

எல்லா -- கலி 34-21; 35-8; 42-5, 25; 61-1, 7; 62-6; 63-5; 64-8, 19; 67-7, 11, 15; 81-33; 82-25; 83-27; 84-5; 89-7; 90-24; 94-15; 95-1, 29; 97-22; 107-1, 17, 27; 108-7, 24; 110-2; 111-9, 13; 112-5, 15; 113-5, 11; 114-8; 115-15; 116-3; 142-19; 144-9; 145-27; குறு 285-2; நற் 270-6; பரி 8-83; 12-73; புற 1-11; 203-3; 296-3.

எல்லாஅ -- கலி 84-32.

எல்லாம் -- அக 42-11; 66-5; 122-17; 258-13; 273-16; 325-16; கலி 19-2; 33-6; 39-23, 49; 42-16; 62-3; 64-14, 21, 29; 65-1, 3; 67-19; 70-21; 82-5; 83-5; 85-35; 89-7; 92-30; 95-27, 30, 33; 97-28; 98-5; 101-50; 102-15; 104-60; 106-13; 107-34; 109-18; 111-1, 5, 20; 112-21; 114-14; 120-6; 129-2; 139-3; 140-1; 144-17, 41, 43, 71; 145-7, 17, 45; 146-28, 30; 147-68; குறு 127-5; 221-5; 311-7; 323-1; நற் 0-5; 93-3; 152-5; 209-9; 278-9; பதி 32-8; பரி 3-49; 4-35; 6-57, 63, 81; 7-48; 10-118; 12-38, 81; 15-13; 19-15, 81; 21-37; 22-11; பரி-தி 1-58, 63, 72; 9-1; புற 6-25; 18-18; 20-21; 28-4; 32-5; 42-21; 43-13; 63-3, 5; 126-10; 161-6; 189-6; 235-6, 7; 239-19; 276-6; 285-13; 308-11; 328-3; 333-9; 356-8; 368-3, 16; 372-2, 10; 387-36; 393-8; மது 145, 146, 557, 751; மல் 98, 495.

எல்லார் -- பதி 38-2; புற 273-2; 356-7.

எல்லார்க்கும் -- கலி 93-35; புற 58-10.

எல்லாரும் -- கலி 18-6; 101-48; 102-11; 104-6; 145-50; குறு 72-2; பரி-தி 2-30; புற 195-8.

எல்லி -- அக 50-10; 67-7; 87-4; 111-13; 120-12; 153-13; 157-6; 321-13; கலி 52-11; 93-3; 144-52; குறு 47-3; நற் 41-6; 90-3; 121-6; 163-3; 169-7; 191-6; 218-2; 223-6; 289-7; 291-8; 354-5; பதி 19-11; புற 305-3.

எல்லிய -- கலி 144-53.

எல்லியின் -- அக 63-13.

எல்லிற்று -- அக 362-7; கலி 117-13.

எல்லின்று -- அக 110-11; 224-1; 300-18; 370-2; குறு 161-1; 179-2; 390-1; நற் 264-6; புற 319-7.

எல்லினன் -- குறு 45-3.

எல்லினிர் -- மல் 416.

எல்லினில் -- அக 100-4.

எல்லினை -- அக 150-4; கலி 75-14.

எல்லீரும் -- கலி 138-11; 142-15; 146-13; 147-64.

எல்லு -- அக 264-5; 340-19; நற் 59-3; பதி 19-11; புற 16-7.

எல்லுறு -- குறு 234-2.

எல்லுறும் -- குறு 19-4.

எல்லேம் -- பரி-தி 1-82.

எல்லை -- அக 20-14; 32-1; 120-4; 178-17; 200-10; 234-14; 255-3; 260-10; 299-1; 300-5; 313-6; ஐங் 392-4; கலி 39-31; 113-13, 25; 123-16; 139-14; 142-61; 144-52; குறி 215; குறு 285-2; 310-4; 355-3; 373-2; 387-1; நற் 159-5; 230-7; 241-9; 364-1; 369-3; 378-6; 385-1; பதி 43-7; பரி 19-9; புற 7-7; 17-2; 300-3; 366-10, 11; 384-24; பெ 279, 319; பொ 118, 233; மது 71, 239, 557.

எல்லைக்கு -- கலி 129-7.

எல்லோர்க்கும் -- புற 163-7.

எலாஅ -- பரி 8-56.

எலாஅம் -- கலி 65-26.

எலாம் -- கலி 56-8; 83-22; 86-11; 98-7; 131-16, 26, 36; 134-9; பரி 15-30, 31.

எலி -- அக 122-13; குறு 107-3; நற் 83-6; புற 190-3; 211-19; 237-17; 321-5.

எலுவ -- குறு 129-1; நற் 50-8; 395-1.

எவ்வ -- ஐங் 393-3; கலி 80-17; 124-6, 10, 14; 127-19; 139-10, 14; குறு 289-2; நற் 97-2; 130-12; 351-4.

எவ்வத்தள் -- கலி 4-23.

எவ்வத்தால் -- கலி 134-22.

எவ்வத்து -- கலி 134-12; பரி 19-101.

எவ்வம் -- அக 3-14; 98-4; 113-22; 114-7; 140-13; 212-23; 216-15; 230-16; 243-14; 269-1; 285-3; 288-6; 305-10; 320-6; 333-6; 340-1; 355-10; 361-16; 388-17; 395-4; 398-1; ஐங் 59-2; கலி 9-22; 42-24; 44-8; 56-28; 60-17; 80-12; 102-28; 110-16; 129-21; 134-10; 144-12, 24; 146-36, 48; குறு 103-3; 140-4; 159-2; 354-6; 360-3; நற் 46-9; 109-5; 273-2; 284-5; 338-4; பதி 21-3; புற 41-15; 164-7; 260-10; 378-24; 393-11; பொ 50; முல் 21.

எவ்வமுறினும் -- புற 197-15.

எவ்வமொடு -- அக 163-6; 170-9; 189-11; 250-10; 299-20; 388-12; சிறு 39; நற் 253-3.

எவ்வாறு -- பரி-தி 13-4.

எவ்வி -- அக 115-8; 126-13; 266-11; 366-12; குறு 19-1; புற 24-18; 202-14; 233-6.

எவ்வை -- ஐங் 88-2.

எவ்வைக்கு -- ஐங் 89-1.

எவணர் -- குறு 126-2.

எவள் -- பரி 6-91.

எவன் -- அக 2-10; 6-22; 12-3; 16-12; 30-15; 50-10; 67-1; 80-4; 82-17; 95-5; 102-16; 108-2; 110-13; 112-13; 128-5; 164-8; 177-2; 201-12; 216-7; 239-1; 249-2; 250-1; 265-7; 290-11; 305-11; 308-7; 309-12; 314-14; 325-6, 22; 340-13; 349-3; 359-5; 362-11; 368-16; 388-22; ஐங் 21-4; 22-4; 23-4; 24-5; 26-4; 27-4; 28-4; 29-5; 30-4; 53-1; 56-4; 87-4; 89-2; 108-4; 109-3; 133-1; 154-4; 170-4; 204-1; 212-3; 216-6; 217-4; 219-4; 288-2; 399-3; 462-3; கலி 4-12, 16, 20; 5-8; 14-12; 17-3; 22-8; 25-26; 28-24; 34-11, 15, 19; 59-10; 60-14; 61-19; 63-5; 75-14; 76-21; 88-9; 91-6; 92-15; 93-4; 97-21; 98-12, 33; 102-28; 105-60, 67;

107-12; 108-7, 24, 30, 39, 50, 51; 112-20; 115-16; 117-5; 134-14, 18, 22; 138-7; 142-19, 45; 145-23; 147-29; குறு 25-2; 89-3; 93-4; 96-2; 141-3; 150-5; 152-3; 158-6; 171-4; 175-7; 181-1; 185-4; 237-3; 299-1; 323-1; 332-3; 333-6; 334-6; 373-4; 387-4; நற் 17-6; 27-7; 30-1; 45-7; 47-7; 49-7; 53-3; 64-3; 67-10; 88-1; 112-1; 127-3; 130-9; 170-9; 174-11; 192-6; 206-8; 208-4; 215-9; 224-8; 273-1; 297-5; 320-2; 345-10; 357-1; 400-6; பதி 50-22; பரி 1-35; பரி-தி 1-26; புற 38-11; 68-4; 383-23; மது 206.

எவனோ -- கலி 90-4.

எழ -- அக 90-4; 149-11; 193-3; 197-5; 220-1; 303-7; 383-2; ஐங் 77-2; 340-4; 372-3; கலி 31-25; 101-12; 102-25; குறு 262-1; நற் 14-6; 249-10; 260-5; பதி 34-10; 43-9; பரி 6-24; 8-30; 10-63, 65, 66, 72; 12-40; 15-25; 17-6, 9, 10, 11, 13; பரி-தி 1-30, 65; புற 77-11; பெ 155.

எழல் -- மல் 479.

எழலால் -- கலி 39-17.

எழா -- புற 253-3.

எழாஅ -- அக 113-17; ஐங் 131-3; நற் 13-1; பதி 90-27; புற 99-7; 389-12; மது 177.

எழாஅய் -- புற 254-2.

எழாஅல் -- நற் 380-8; பொ 56.

எழாது -- பரி-தி 8-11.

எழால் -- அக 103-1; குறு 151-2.

எழாலின் -- குறு 323-2.

எழாலொடு -- பதி 36-10.

எழில் -- அக 6-10; 13-5; 33-9; 37-6; 43-12; 45-8; 81-14; 83-14; 99-3; 116-9; 120-6; 135-4; 137-15; 160-11; 171-3; 176-22; 184-11; 185-2; 190-13; 201-2; 220-9, 21; 222-6; 230-13; 236-14; 242-8, 15; 248-13; 249-6, 10; 256-10; 265-12; 266-6; 291-24; 307-2; 326-7; 340-8; 343-3; 349-9; 350-8; 353-12; 358-4; 363-17; 395-8; ஐங் 347-2; 351-5; 353-2; 462-4; கலி 1-9; 4-17; 8-4; 9-10; 11-22; 13-19, 21; 14-2; 15-12; 16-3; 17-5, 13; 20-15, 22; 25-9; 27-3, 17; 28-18; 29-1; 30-9; 33-9; 39-51; 40-17, 20, 26; 43-21, 22; 44-5; 45-19; 49-10; 52-4; 56-16; 57-10; 58-2; 60-3; 64-20, 27; 66-3; 67-6, 10, 14; 77-8, 12; 84-37; 85-27; 90-26; 96-1; 98-15; 104-42, 61; 118-10; 122-2, 8; 130-16; 131-4, 21; 137-6; 138-1; 139-21, 25; 142-11, 66; 146-54; 147-71; குறு 178-2; 247-1; 318-6; 348-4; 357-2; சிறு 17, 258; திரு 157; நற் 6-3; 13-1; 17-5; 145-8; 177-9; 262-4; 304-5; 320-9; 379-6; 385-7; 398-10; நெ 38, 116; பட் 231; பதி 0-8; 16-5; 40-23; 48-15; 54-4; 58-11; 67-18; 68-19; பரி 1-4, 19, 21, 63; 5-62; 8-76; 9-59; 10-45; 11-2, 94; 12-68, 69, 74; 18-28, 48; 20-4; 21-28; பரி-தி 1-62; 2-2, 47; புற 13-3; 23-18; 116-3; 161-27; 293-4; 369-1; பெ 386; மல் 31, 57, 323.

எழிலி -- அக 23-2; 43-8; 67-3; 84-2; 175-18; ஐங் 251-1; 411-1; 428-2; 433-2; 452-2; 455-2; குறு 314-2; நற் 5-5; 139-3; 153-4; 154-3; 228-2; 247-3; 316-1; 362-3; 394-7; 396-1; பதி 18-10; 20-25; பரி 1-50; 18-2; 21-30; பரி-தி 1-1; புற 173-5; 369-23; 391-1; முல் 5.

எழிலிய -- பதி 15-22; 23-20; 31-16; 65-6, 8; புற 68-5; 354-8.

எழிலியை -- கலி 16-8.

எழிலை -- பரி 12-84.

எழினி -- அக 36-16; 105-10; 197-7; 211-13; 216-14; குறு 80-5; புற 158-9; 230-6; 392-2; முல் 64.

எழினியாதன் -- புற 396-13.

எழினும் -- குறி 241.

எழீஇ -- கலி 136-19; நற் 121-9; 139-5; பதி 29-8; பரி 14-24; 20-15.

எழீஇய -- கலி 70-22.

எழீஇயவை -- கலி 36-5.

எழு -- அக 21-9; 47-3; 89-3; 135-12; 153-10; 167-10; 205-21; 209-4; 317-12; 361-11; ஐங் 32-2; 212-1; 218-3; 358-4; கலி 25-9; 104-45; 105-25, 28; 109-24; குறு 11-4; 24-4; 26-2; 210-4; 276-3; சிறு 49, 112; நற் 16-8; 84-8; 159-8; 179-1; 205-2; 207-11; 225-8; 231-2; நெ 87; பதி 14-11; 16-17; 32-4; 36-12; 40-13; 45-6, 10; 72-10; பதி-தி 2-9; பரி 3-38; 5-43; 8-112; புற 14-2; 39-11; 40-11; 61-16; 68-1; 81-1; 98-4; 99-7; 207-1; 229-17; 341-4; 370-13; 376-8; பெ 185; பொ 120; மது 427; மல் 582; முல் 86.

எழுக -- குறு 219-4; மது 204.

எழுகம் -- ஐங் 235-4; 236-4.

எழுகல்லாத -- கலி 84-29.

எழுத்து -- அக 53-11; 297-8; 343-7; ஐங் 352-2; திரு 186; பரி 19-53.

எழுத -- கலி 143-33.

எழுதரு -- அக 150-3; ஐங் 218-4; குறு 195-2; 259-1; 315-1; 398-7; திரு 29, 90; நற் 162-3; பதி 52-5; 73-14; புற 292-7; 314-6; பெ 2.

எழுதரும் -- அக 269-17; கலி 135-1; நற் 67-11; பதி 49-6; 52-7; 54-15; 62-1; 66-12; 83-1; 84-4; பதி-தி 2-2; புற 4-15; 59-5; மல் 84.

எழுதரூஉ -- புற 295-3.

எழுதரூஉம் -- கலி 121-2.

எழுதல் -- பரி-தி 8-9; புற 320-7.

எழுதற்கு -- பரி 10-61.

எழுதா -- குறு 156-5.

எழுதி -- அக 67-9; 131-10; 297-13; கலி 64-9; 76-15; 84-24; நற் 146-9; பதி 68-17.

எழுதிய -- அக 62-15; கலி 18-3; 84-23; குறு 89-5; 276-3; நற் 58-3; 185-10; பரி 7-25; மல் 395.

எழுதியன்ன -- அக 311-3.

எழுது -- அக 135-4; 167-15; 176-22; 351-11; கலி 63-8; நற் 177-9; 379-6; 385-7; பரி 18-28; 21-28.

எழுதுகு -- கலி 111-17.

எழுதும் -- பரி 8-81.

எழுதோறும் -- பதி 21-6.

எழுந்த -- அக 3-5; 5-5; 81-1; 87-8; 91-11; 116-15; 144-14; 165-3; 186-7; 187-22; 193-7; 207-4; 238-4; 249-15; 271-14; 273-1; 276-1; 285-11; 319-9; 334-4; 336-4; 338-4; 339-6; கலி 3-12; 68-13; 94-23; 137-13, 15; 150-3; குறு 24-3; 154-3; நற் 67-3; 211-3; 213-8; 252-10; நெ 19; பதி 21-13; 24-20; 41-8, 22; புற 54-8; 103-6; 213-14; 326-4; மது 274; மல் 14; முல் 5.

எழுந்தது -- கலி 92-25; 102-21.

எழுந்தவர் -- கலி 26-23; பரி 2-37; புற 213-6.

எழுந்தற்று -- மது 543.

எழுந்தன்று -- குறு 372-7; நற் 191-7; பரி 12-37; புற 241-5.

எழுந்தன்ன -- அக 17-11; திரு 171.

எழுந்தன -- புற 96-3.

எழுந்தாங்கு -- அக 299-6; 359-9; நற் 111-5; பதி 84-24; புற 52-4; மது 619.

எழுந்தார் -- கலி 102-28.

எழுந்தாற்போல் -- கலி 118-3.

எழுந்து -- அக 28-9; 36-4; 40-2; 47-4; 113-25; 144-12; 167-10; 168-7; 187-17; 284-5; 310-15; 373-1; 400-25; ஐங் 192-1; கலி 39-23; 59-7; 75-4; 90-14; 102-20; 104-29, 54; 105-40; குறி 133; குறு 30-3; 45-1; திரு 120, 130; நற் 95-5; 163-10; 165-4; 228-9; 257-2; 338-7; பதி 19-16; 31-4; 71-9; 84-14, 15; பதி-தி 2-6; பரி 1-26; 6-88, 89; 7-79; 8-96; 11-88; புற 61-10; 78-4; 116-10; 126-19; 128-4; 174-7; 190-8; 211-5; 260-9; 278-1; 344-2; 383-1; 397-4; பொ 95; மது 27, 147, 357, 360, 541, 650, 714; மல் 257.

எழுபு -- அக 143-5; கலி 104-39.

எழும் -- பரி 6-90; பரி-தி 1-31; புற 49-6.

எழுமதி -- நற் 88-3; புற 213-20; 237-20; 397-9; பொ 63.

எழுமரம் -- புற 90-10.

எழுமின் -- நற் 170-5.

எழுமோ -- நற் 93-6.

எழுவர் -- அக 36-20; 209-5; சிறு 113; புற 19-17; 76-12; 158-17; 358-2.

எழுவரொடு -- புற 99-9.

எழுவேன் -- கலி 37-20; புற 150-8.

எழூஉ -- அக 375-10; பதி 31-20; 53-15; பரி 7-78; புற 97-8; பெ 48.

எழூஉக -- கலி 102-34.

எழூஉம் -- கலி 45-7; 106-27.

எள் -- அக 71-13; கலி 35-23; குறு 112-2; புற 174-13; 246-7; 313-7; 321-2; மல் 562.

எள்ள -- கலி 8-13; 27-9; 68-14; 139-20; குறு 182-3.

எள்ளப்படு -- கலி 61-22.

எள்ளல் -- அக 6-15; 29-20; 111-2; கலி 97-5.

எள்ளலன் -- கலி 145-52.

எள்ளலான் -- கலி 83-26.

எள்ளார் -- குறு 147-5.

எள்ளி -- கலி 33-13, 17; 61-25; 84-39; 120-14; 142-32; சிறு 25; நற் 214-10; புற 78-7.

எள்ளிய -- புற 73-6.

எள்ளினும் -- அக 115-4; கலி 145-52.

எள்ளீயும் -- பரி 8-86.

எள்ளு -- பதி 0-1.

எள்ளுக -- அக 115-4.

எள்ளுதல் -- பரி 18-10.

எள்ளுநர் -- பரி 1-61; புற 303-3.

எள்ளுபு -- கலி 84-20.

எள்ளும் -- ஐங் 479-4, கலி 33-27; 35-7; சிறு 243.

எள்ளுமார் -- கலி 81-24.

எள்ளுவாய் -- கலி 118-10.

எள்ளுற்று -- புற 160-16.

எளிதின் -- அக 2-8; பரி 15-18.

எளிதினின் -- அக 149-6; 205-14; நற் 239-3; பதி 48-6; புற 160-11; மது 145.

எளிது -- அக 97-16; 203-9; 218-13; 333-19; ஐங் 425-4; கலி 60-26, 27; 63-16; 77-22; 108-30; குறு 396-3; நற் 39-3; பரி 1-35; 15-16; புற 54-4; 111-4; 121-4; 123-2; 125-15; 154-13; 309-2.

எளிய -- அக 193-11; 397-6; ஐங் 224-4; 360-2; கலி 20-7; 103-70; குறி 18; குறு 77-6; 329-7; நற் 141-7; புற 58-10; பெ 422.

எளியம் -- கலி 110-5.

எளியள் -- அக 212-22; குறு 269-8.

எளியாள் -- கலி 110-5.

எளியோர் -- புற 35-15.

எளிவந்து -- கலி 47-1.

எற்கு -- பரி 20-81; புற 303-9.

எற்றம் -- கலி 144-63.

எற்றா -- கலி 85-8.

எற்றி -- கலி 146-11; குறு 145-2; 224-2; நற் 88-6; புற 80-8; மது 377.

எற்று -- அக 267-3; குறு 90-1; நற் 239-12; புற 261-4.

எற்றுதும் -- பரி 8-80.

எற்றை -- நற் 125-1.

எறி -- அக 72-4; 81-9; 89-5; 113-19; 133-6; 137-5; 142-24; 145-20; 182-9; 184-13; 186-11; 188-6; 210-2; 216-13; 217-8; 219-15; 252-12; 322-5; 329-8; 350-2, 10; 366-9; ஐங் 199-4; 278-3; கலி 57-7; 99-14; 121-20; 127-11; 131-7; 135-2; 136-1; குறி 59, 189,

247; குறு 54-4; 199-4; 267-3; 304-1; 318-1; 334-2; 358-2; 380-2; 392-5; நற் 6-8; 13-6; 45-3; 101-8; 106-2; 125-9; 127-2; 132-10; 203-5; 211-6; 228-7; 229-4; 285-11; 299-7; 303-11; 304-3; 388-3; நெ 180; பதி 11-14; 29-1; 41-21; 58-10; 65-1; 84-18; பரி 1-20; 10-77; 12-69; 19-36; புற 4-7; 28-12; 30-9; 62-5; 89-5; 112-4; 126-19; 154-10; 169-2; 170-16; 177-13; 178-7; 231-1; 287-2; 290-4, 5; 295-3; 351-5; 366-3; 369-13; 373-21; 397-23; பெ 182, 226; மல் 469; முல் 57, 68.

எறிக்கும் -- மது 665.

எறிக -- பதி 18-2.

எறிஞரின் -- அக 71-12.

எறித்த -- அக 53-3; கலி 94-9.

எறித்தரு -- கலி 9-1.

எறித்தலான் -- புற 6-22.

எறிதர -- கலி 72-16; பரி 22-15.

எறிதரும் -- அக 294-15; குறு 110-7.

எறிதல் -- புற 301-8, 9.

எறிதலின் -- கலி 134-2.

எறிதொறும் -- அக 151-6; 340-22; நெ 173.

எறிந்த -- அக 92-11; 120-10; 135-12; 285-9; 292-11; 342-8; 349-7; 363-11; 392-14; கலி 40-22; குறு 0-4; 269-3; சிறு 81, 256; நற் 2-3; 31-2; 41-8; 49-5; 59-3; 104-4; 199-6; 392-1; 393-5; பட் 23; பதி 22-26, 28; 28-3; 42-11; 80-3; புற 15-12; 39-2, 6; 65-9; 169-10; 284-5; 303-9; 308-6; 339-4; பெ 240, 437; மல் 318, 504.

எறிந்தவை -- கலி 33-3.

எறிந்தற்று -- கலி 82-27; 83-30; 84-30.

எறிந்தன்று -- அக 68-7; நற் 114-12.

எறிந்தன்ன -- புற 193-1.

எறிந்தாங்கு -- நற் 97-2; புற 37-4.

எறிந்து -- அக 167-7; 211-13; 239-5; 248-2; 275-3; 309-1, 5; 388-3; கலி 33-13; குறு 304-3; சிறு 266; நற் 130-3; 179-2; 322-4; 337-5; நெ 117; பதி 37-9; 39-5; 45-4; 51-26; 68-5; 69-5; 90-37; பரி 11-131; 16-20; 20-1; புற 19-12; 33-8; 277-3; 279-4; 280-6; 281-5; 312-6; 335-10; 347-4; பெ 201, 451; மது 419; மல் 395, 441.

எறிந்துவிடற்கு -- கலி 64-30.

எறிந்தென -- அக 190-12; நற் 207-8; பரி 5-52; பெ 313.

எறிந்தோர் -- புற 301-8.

எறிந்தோன் -- புற 300-3.

எறிப்ப -- அக 63-6; நற் 26-5; 82-5; பட் 292.

எறிபு -- நற் 347-3.

எறிய -- அக 366-4; குறு 304-4; நற் 171-4; 297-2; பரி 12-68; 21-42; புற 25-8; 282-6.

எறியர் -- பதி 52-22.

எறியா -- அக 93-18; கலி 85-8; 145-60; புற 4-10.

எறியாது -- கலி 149-7, 11.

எறியார் -- பதி 31-33; புற 301-8.

எறியினும் -- அக 17-1; 219-2; நற் 201-9.

எறியுநர் -- பதி 31-5.

எறியும் -- அக 106-12; 245-6; 372-11; நற் 104-10; 255-11; பட் 73; பதி 30-43; புற 58-6; 211-4; 287-1; 293-2.

எறிவன -- நற் 375-8; பரி 22-18.

எறிவனர் -- புற 369-3.

எறிவார் -- பரி 9-47.

எறிவான் -- புற 296-4.

எறிவோர் -- பரி 11-55.

எறும்பி -- அக 377-3; குறு 12-1.

எறும்பின் -- புற 173-7.

எறும்பு -- பதி 30-38.

எறுழ் -- அக 24-16; 78-2; 148-1; 226-7; ஐங் 308-3; கலி 15-5; 48-6; நெ 31; பட் 294; பதி 31-20; 80-7; புற 7-6; 17-16; பெ 60, 74, 145; மது 729.

எறுழம் -- குறி 66.

என் -- அக 3-14; 7-12; 9-26; 15-18; 16-10; 17-3, 8; 18-10; 19-2; 21-9; 25-16; 26-18, 20; 32-10, 14, 20; 35-17; 40-17; 42-12; 46-14; 48-5; 49-3, 7; 50-14; 54-18; 55-5, 16, 17; 56-15; 63-15, 19; 71-16; 73-7, 8; 78-12; 79-11; 95-2, 13, 15; 97-15; 98-13, 21; 107-3, 22; 110-21, 25; 112-9; 113-7, 21, 27; 115-5; 117-9; 118-11; 135-14; 138-20; 145-21; 149-7; 160-2; 165-8, 12; 166-9; 180-15; 181-3; 186-16; 191-13; 195-1; 198-17; 206-1; 219-6, 9; 222-2; 227-3; 234-14; 242-8; 248-15; 249-9; 253-1; 259-11; 263-12, 14; 272-16; 275-17; 290-16; 293-14; 294-16; 302-9; 317-22; 330-8; 336-12, 22; 343-16; 348-1; 356-5; 358-11; 361-8; 369-12, 21; 370-14; 372-14; 375-18; 376-18; 383-1; 385-2; 389-8; 390-17; 391-6; 396-19; 397-1; 398-10; ஐங் 11-4; 12-4; 17-4; 18-3; 20-4; 34-4; 35-4; 45-4; 59-4; 84-2; 107-1; 133-3; 134-3; 142-3; 144-3; 146-3; 163-3; 165-3; 169-5; 171-4; 178-4; 189-4; 191-4; 192-4; 205-1; 221-2; 222-4; 228-4; 232-4; 244-4; 263-4; 265-4; 268-5; 274-4; 277-4; 280-5; 286-5; 293-2, 5; 295-6; 311-4; 329-5; 363-4; 365-5; 366-1; 371-4; 372-1, 4; 373-4; 375-1, 2, 3, 6; 377-3; 384-5; 385-6; 389-3; 397-5; 450-4; 454-4; 455-5; 457-4; 458-4; 460-5; 471-5; 475-2; ஐங்-தி 506-4; 507-4; 508-1, 5; கலி 2-28; 4-8, 10, 14, 18, 22; 6-7; 9-6, 13, 16, 19; 18-3; 19-10; 23-18, 19; 24-7, 17; 26-10, 14; 28-11, 15, 19; 29-10, 18; 33-14, 17, 19; 34-11; 36-15, 17; 26; 37-10; 39-5, 32, 44; 41-26, 33; 42-26, 29, 31; 43-29; 44-9, 12, 15; 45-10, 14, 18, 21; 46-19, 23; 47-11; 50-8, 24; 53-21; 54-9; 57-24; 58-7, 11; 59-8; 60-9, 22; 61-1, 9; 63-7, 13; 64-18; 75-13, 29; 77-10, 15; 78-15; 81-10, 29; 83-6; 84-4, 29, 33; 85-20, 32;

86-9, 12; 87-13; 88-9, 15; 89-4, 5; 91-23; 94-1, 12, 25; 99-19; 101-43; 102-8; 103-45, 55; 105-53, 69; 107-8; 108-6, 28; 110-11, 15, 19; 112-16, 17; 113-6, 17, 18, 21; 114-3; 115-12; 117-8, 9, 10; 118-10; 122-10, 14, 18; 123-19; 126-20; 128-10, 12, 20, 26; 129-14; 130-9, 12, 15; 131-1, 19, 29; 132-23; 133-15; 134-17; 135-19; 137-2; 138-6, 14, 17, 20, 23; 139-6, 10, 20, 26, 36; 140-9, 15, 19, 30; 142-15, 19, 22, 38, 39, 43, 51; 143-9, 14, 16, 17, 21, 24, 36, 37, 38, 39, 40, 42, 51, 53, 55; 144-2, 9, 12, 13, 15, 23, 37, 43, 50, 56, 63; 145-20, 25, 41, 43, 45, 51, 55, 65; 146-17, 20, 34, 39, 45, 48; 147-21, 41, 55; 148-7; குறி 2, 183; குறு 4-1, 4; 11-4; 27-5; 28-4; 31-4; 43-4; 54-1; 56-5; 81-1; 94-5; 95-5; 96-4; 97-1; 110-8; 112-5; 114-5; 121-6; 125-4; 133-3, 4; 137-2; 142-4; 153-3; 157-2; 161-5; 172-7; 175-5; 176-2, 7; 185-7; 187-5; 188-4; 194-1, 4; 195-6; 196-1; 197-5; 202-1, 5; 205-6; 210-4; 216-7; 219-1; 230-2; 236-6; 238-4; 243-5; 245-1; 261-5, 7; 280-1; 300-5; 301-8; 302-7; 303-5; 306-3; 315-4; 319-8; 324-7; 325-6; 340-7; 341-7; 364-4; 397-7; நற் 1-2; 12-8; 16-4; 22-11; 25-11; 28-1, 2; 33-10; 36-9; 37-7; 46-4; 52-8; 54-7; 55-9; 56-8; 61-5, 6; 64-7, 9; 66-10; 70-8; 72-6, 11; 73-9; 75-5, 9; 82-3; 95-10; 98-12; 100-4; 102-3; 116-12; 117-9; 118-11; 131-8; 146-11; 153-7; 154-12; 163-6; 175-9; 176-2; 178-10; 179-3; 184-7; 191-8; 196-6, 7; 197-4; 198-3; 199-4; 201-12; 204-5; 206-8; 209-8; 227-4; 228-1; 230-6; 236-9; 244-10; 245-6; 247-7; 251-6; 260-7; 270-7; 271-12; 272-8; 273-7; 275-8; 277-12; 279-11; 280-8; 284-11; 286-4; 289-6; 290-4; 296-1; 304-6; 309-2; 312-1; 317-7; 324-2; 332-1; 335-8; 340-9; 342-3, 10; 347-11; 348-10; 349-10; 350-4; 351-9; 355-8, 10; 356-7; 357-1; 358-3, 10; 369-10; 370-9; 375-5; 384-9; 397-3, 9; 400-10; பரி 6-88; 8-56, 78; புற 57-4; 63-11; 72-10, 16; 73-1, 5, 14; 83-1, 4; 86-2; 92-4; 132-2, 3; 135-4; 136-8; 139-15; 141-6; 150-3; 155-2; 159-2, 14, 20; 161-14, 22, 24; 164-6, 9; 165-10; 167-12; 169-7; 175-1, 4, 5; 176-8, 12; 179-2; 191-3, 4; 196-12; 198-7; 201-6; 202-15; 206-7; 208-3; 210-9, 15; 211-13, 22; 215-7; 216-8; 217-13; 222-4, 6; 235-9; 236-4; 238-13; 245-7; 253-1; 254-8; 255-3; 257-11; 261-5; 266-12; 278-4; 280-9; 286-3; 291-5; 292-6; 312-1; 345-19; 347-9; 351-8; 368-14; 371-17; 374-5; 376-4, 9, 11, 15, 23; 377-4, 13; 378-7, 13; 379-2; 380-16; 383-14; 385-5, 7; 387-20; 388-16; 390-7, 13, 27; 391-8, 13; 392-4; 393-10, 15; 395-24, 26, 31; 397-17, 25; 398-12, 16, 18; 399-18; 400-3, 8, 13; பொ 67, 70, 98, 128; மல் 66.

என்கம் -- ஐங் 235-4.

என்கு -- பரி 11-25, 28, 29; புற 49-1, 2; 136-5, 9, 14; 387-16, 22, 23, 24, 25; 396-15, 16, 18, 20.

என்குவள் -- நற் 6-6.

என்குவெம் -- குறு 191-7.

என்குவை -- புற 13-1; 201-1.

என்ப -- அக 27-5; 36-12; 46-10; 67-17; 76-6; 96-10; 106-6; 116-10; 121-10; 124-3; 145-10; 186-14; 195-5; 216-6; 246-7; 266-9; 293-10, 13; 336-12; ஐங் 32-3; 33-3; 40-3; 41-2; 67-3; 71-3; 82-1; 89-2; 152-4; 204-4; 221-4; 272-5; 314-4; 315-2; 331-5; 335-4; 369-3; 467-4; கலி 46-11, 15, 19; 107-11; 114-2; 147-14; குறு 12-4; 39-3; 74-5; 76-2; 87-2; 136-1; 204-1; 213-6; 228-4; 246-4; 364-4; நற் 0-6; 73-6; 74-6; 84-10; 116-2; 129-4, 6; 148-11; 179-9; 226-8; 273-5; 296-8, 9; 372-10; பதி 58-12; 66-9; பரி 5-49; புற 1-4; 24-34; 27-9; 71-3; 85-3, 4; 127-6; 144-12; 168-20; 215-7; 269-8; 304-8; 373-30; 384-19.

என்பதன் -- புற 225-6.

என்பதனால் -- கலி 39-5.

என்புது -- அக 30-12; 161-8; 210-13; 323-3; ஐங் 88-3; 397-3; கலி 4-8; 45-9, 13, 17; 49-11, 15, 19; 62-18; 84-26; 92-58; 100-12; 127-7, 11, 15; 133-6, 7; குறு 151-6; நற் 32-4; 72-1; 122-6; 134-1; 210-7, 9; 303-7; 351-3; 399-9; பரி 12-63; புற 36-13; 186-3; 192-10; 283-8.

என்பதை -- கலி 56-18, 22, 26.

என்பர் -- குறு 282-8.

என்பவட்கு -- கலி 145-61.

என்பவர் -- பரி 14-9.

என்பவை -- கலி 131-16, 26, 36; பரி 20-92.

என்பன -- கலி 92-62.

என்பாம் -- கலி 60-26, 27.

என்பாய் -- கலி 12-11; 58-10, 14, 18; 64-22; பரி 8-62.

என்பார் -- கலி 81-26; 94-25; பரி 10-86.

என்பாரை -- கலி 62-2.

என்பாள் -- கலி 82-13; பரி 11-104.

என்பாளை -- பரி 18-10.

என்பான் -- கலி 40-29; 81-19.

என்பின் -- புற 362-16.

என்பீர் -- கலி 143-9.

என்பு -- அக 31-12; 225-2; 245-17; குறு 182-3; 305-2; திரு 130; புற 68-1; 356-6; பொ 78.

என்பேன் -- கலி 67-8, 12, 16.

என்பொடு -- புற 235-6.

என்போய் -- அக 27-5; புற 353-7.

என்போர் -- குறு 290-1; புற 30-7.

என்போர்க்கு -- பரி 2-21, 23; புற 29-12.

என்போள் -- முல் 16.

என்மர் -- குறு 395-6; பரி 12-49, 51, 54, 56.

என்மனார் -- கலி 119-16; குறு 234-3.

என்மார் -- பரி 11-115, 117, 119, 121.

என்மின் -- ஐங் 384-4.
என்மோ -- குறு 392-6.
என்ற -- அக 1-6; 14-13; 56-14; 143-9; 144-1; 256-17; 317-17; 384-8; 396-4; குறு 79-7; 248-2; 300-5; 358-4; நற் 42-6; 43-8; 109-1; 246-10; பதி 14-1; பரி 6-94; புற 53-13; 202-15; 217-7.
என்றதற்கு -- அக 369-11.
என்றதன் -- கலி 132-9.
என்றது -- அக 139-19; ஐங் 22-4; கலி 112-19; குறு 157-1.
என்றமை -- கலி 112-18.
என்றல் -- அக 215-6; 370-8; கலி 90-28; நற் 46-3; 229-2; 342-10; புற 53-10; 88-2; 192-6; 196-1, 4; 204-2, 4.
என்றலின் -- அக 98-10; 113-21; குறு 325-1; நற் 61-5; 100-7; 113-6; 227-1; 229-1; பதி 54-1; 86-3.
என்றவர் -- கலி 84-35; பரி 1-29.
என்றற்று -- கலி 81-17.
என்றன்று -- குறு 157-2.
என்றன்னள் -- கலி 141-18.
என்றனம் -- அக 110-17; நற் 365-9; 398-7.
என்றனர் -- அக 175-9; 285-14; நற் 248-4; பதி 63-14.
என்றனள் -- அக 48-25; ஐங் 113-4; 186-5; குறு 84-1.
என்றனன் -- அக 48-19; குறி 142; நற் 50-7.
என்றனிர் -- அக 30-15; குறு 196-2, 5; பதி 77-2.
என்றனென் -- அக 356-7; ஐங் 113-5; குறு 389-4; நற் 155-8.
என்றனை -- குறு 296-8.
என்றா -- புற 166-19.
என்றாங்கு -- கலி 143-5; புற 2-5; 20-4; 159-15.
என்றாய் -- பரி 8-83.
என்றார் -- அக 23-13; கலி 11-7, 11, 15; 24-12; 85-31; 102-13; 112-4, 7.
என்றாரை -- கலி 41-22.
என்றால் -- ஐங் 248-3; கலி 6-6; 140-26.
என்றாள் -- கலி 51-8; 72-14; 82-21.
என்றாளுக்கு -- பரி-தி 2-36.
என்றான் -- கலி 72-10, 18; 111-9, 13, 17.
என்றானை -- கலி 128-10.
என்றி -- அக 53-16; 97-15; 183-5; 229-15; 301-3; 370-7, 9; 378-17; ஐங் 81-4; 170-3; கலி 65-9; 122-6; 128-7; குறு 96-2; 148-5; 223-2; 277-7; 349-4; 383-3; நற் 162-6; 174-7; 276-3; 280-5; 320-2; 338-5; பரி 8-73; புற 300-1.
என்றிசின் -- அக 375-2; குறு 217-7; நற் 55-12; 61-10; 99-5.
என்றிர் -- ஐங் 389-4; குறு 124-3; நற் 184-4.
என்றீரேல் -- கலி 142-19.
என்று -- அக 17-3; 21-6; 36-19; 44-9; 53-13; 66-13; 90-8; 155-3; 171-4; 173-6; 194-19; 201-11; 219-3, 7; 223-2; 231-3; 237-6; 254-17; 267-3; 285-1; 303-15; 325-6; 337-5; 345-10; ஐங் 18-4; 375-3; 387-2; 398-3; 478-1; ஐங்-தி 508-3; கலி 1-15; 2-25; 12-15; 17-3; 19-9; 25-3; 30-16; 31-8; 35-12, 15, 16, 20; 37-10, 16; 39-24; 42-28; 48-14; 52-18; 53-16; 62-7, 10; 63-9; 65-13; 66-24; 68-13, 23; 71-13, 21; 72-11; 75-22; 76-4, 6, 9; 81-33; 82-18; 83-15, 22; 84-13, 16, 40; 86-15; 89-15; 90-17; 93-12; 94-7, 29, 32; 95-25; 99-14; 102-5, 10; 103-55; 104-25; 106-43; 107-15; 108-6, 17; 109-22, 24; 110-21; 111-10; 114-5, 9; 117-14; 125-21; 129-9; 137-1, 18; 138-11, 26, 29; 139-15; 140-3; 141-3, 21; 142-15, 29, 50, 56, 61; 143-17, 18, 19, 26; 144-13, 24, 52, 56, 63; 145-11, 35; 146-11; 147-52; குறி 207; குறு 32-2; 43-1, 2; 70-3; 82-2; 98-1; 175-5; 207-1; 237-7; 389-5; 400-2; திரு 39; நற் 50-8; 79-7; 96-9; 99-8; 110-4; 128-5; 130-9; 133-5; 162-4; 172-4; 206-2, 4, 9; 220-10; 224-7; 250-10; 297-5; 314-7; 327-5; 339-2; 386-10; 396-11; பதி 21-1; 24-7; 53-3; 84-9; பரி 1-35; 7-68; 9-39; 11-98, 113; 12-63, 64; 18-13; 19-52, 62; பரி-தி 2-31, 52, 60; புற 28-4; 30-5; 31-15; 34-16; 42-8; 58-15; 72-5; 74-2; 76-11; 104-6; 107-1; 145-1; 152-18; 166-19; 198-5; 216-4; 237-1; 254-5; 278-3; 289-9; 292-3; 301-11; 335-2, 7; 362-20; 370-19; 373-29; 377-6; 387-14; 389-6; 397-25; பொ 112, 167; மல் 345; முல் 58.
என்றும் -- அக 43-12; 53-12; 75-14; 110-25; 113-9; 115-6; 155-1; 178-15; 189-10; 213-19; 238-12; 281-3; 286-9; 289-5; 331-9; 338-10; ஐங் 11-3; 38-2; 60-2; 110-3; 277-3; 486-2; கலி 65-27; 75-17; 82-26; 84-24; 95-8; 96-38; 97-4; 139-1; குறி 238, 242; குறு 38-3; 283-4; 385-5; நற் 1-2; 32-3; 226-7; 285-9; 342-4; 345-5; 346-7; 357-2; 361-7; பதி 15-29; 43-28; புற 30-6; 40-8; 53-8; 59-4; 83-4; 95-5; 135-10; 141-9; 144-11; 156-1; 161-25; 166-26; 169-6; 198-14; 218-5; 227-6; 283-6; 320-16; 330-4; 339-11; 351-5; 387-4; 394-18; 397-18; மது 95, 111.
என்றூழ் -- அக 21-14; 42-9; 43-3; 55-2; 57-9; 81-9; 140-4; 191-10; 295-3; 325-18; 365-9; 391-14; ஐங் 324-1; 336-4; 360-1; குறு 215-2; நற் 43-2; 62-3; 141-6; 226-6; 314-12; 318-8; பரி 19-46; புற 75-9; 161-5.
என்றேன் -- கலி 51-11, 13; 111-11, 15, 19; 146-29; குறு 325-3; நற் 143-10.
என்றோய் -- நற் 201-4.
என்றோள் -- அக 297-19; குறு 83-5; 141-2; 201-7; நற் 53-11; 65-9; 339-12; 389-7.
என்றோன் -- புற 381-21; 390-23; 395-31.
என்ன -- அக 26-10; 110-23; 176-21; 301-16; 371-11; 380-2; ஐங் 201-4; 430-2; ஐங்-தி 504-2; கலி 54-4;

68-6; 100-4; நற் 94-7; 224-4; பரி 12-60; 20-44; பரி-தி 6-3; புற 241-2; 377-15; 399-26; மது 52, 125, 682.

என்னதும் -- நற் 150-6.

என்னதூஉம் -- அக 65-2; 68-3; 197-4; ஐங் 332-1; 366-3; நற் 140-9; 219-3; 358-4; புற 57-9; 172-4.

என்னர் -- நற் 64-1.

என்னள் -- அக 235-19; நற் 312-9.

என்னன் -- குறு 33-2.

என்னா -- அக 73-9; கலி 56-33; 80-12; நற் 267-11; பதி 45-13; பரி 20-65; பரி-தி 2-18; புற 106-3; 237-8; 384-11, 12, 13.

என்னாஅர் -- அக 301-8.

என்னாத -- ஐங் 332-5; 333-5.

என்னாது -- அக 20-14; 33-8; 50-8; 69-9; 72-10; 79-10; 83-11; 89-17; 119-4, 10; 163-6; 178-17; 213-10; 307-5; ஐங் 443-1; கலி 21-10; 28-10, 14; 49-20; குறு 151-4; 184-3; 187-5; 216-5; 309-4; நற் 75-1; 163-3; 203-8; பதி 44-4; பரி 7-5; 11-120; புற 37-13; 47-2; 163-5, 6; 171-3; 183-6; 199-2; 221-7; 316-8; மது 147, 738.

என்னாதோர் -- அக 235-19; குறு 110-8.

என்னாமை -- அக 283-9; கலி 63-13.

என்னாய் -- அக 112-7; 212-10; 218-12; கலி 38-10, 14, 18; 49-12; குறு 327-6; நற் 105-6; 205-5; 292-4; பதி-தி 3-4; மது 204.

என்னார் -- அக 27-3; 95-10; 203-2; 247-7; 309-9; ஐங் 352-4; கலி 16-10; 150-12, 16; குறி 18; குறு 174-4; 195-4; 268-5; 395-2; நற் 269-7; 290-9; 333-5; பதி 39-2; 46-14; புற 31-11.

என்னாள் -- அக 145-21; கலி 124-19; நற் 223-1; புற 331-7.

என்னான் -- அக 362-7; கலி 101-30; நற் 165-8; புற 108-6; 292-6; 298-5.

என்னானும் -- கலி 140-13.

என்னின் -- கலி 146-27.

என்னினும் -- அக 189-12; 283-2; ஐங் 273-4; 376-1; 398-4; நற் 143-4; 173-6; புற 43-16.

என்னுதி -- அக 131-14.

என்னுநர் -- அக 8-18.

என்னுநள் -- அக 5-18.

என்னும் -- அக 12-3; 48-7; 101-2; 198-17; 199-14; 210-13; 282-15; 319-15, 16; 388-21; 392-9; ஐங் 11-4; 31-2; 380-3; 474-4; கலி 4-12, 16, 20; 20-13; 21-4, 7; 24-2; 32-17; 47-9, 12, 15; 59-10, 14, 18; 67-9, 13; 77-21, 23; 78-12, 16, 20; 80-14; 84-33; 87-14; 104-71; 146-18; குறு 111-2; 146-4, 5; 155-7; 159-5; 161-4; 181-2; 269-8; 295-6; 302-5; 357-4; 397-5; நற் 11-4; 72-9; 127-9; 132-8; 133-7; 145-7; 146-8; 169-2; 176-4; 220-7; 221-12; 237-4; 262-9; 284-4, 8; 287-3; 288-10; 372-10; பதி-தி 5-2; பரி 2-56; 3-31, 57; 6-81; 15-35; புற 8-3; 26-17; 89-9; 216-9; 227-9; 240-5; 266-9; 277-3; 289-7; 310-6; 346-3.

என்னுமால் -- கலி 60-19; 94-26.

என்னேன் -- புற 154-6.

என்னை -- அக 212-12; 297-4; 356-20; ஐங் 81-4; 110-3; 113-3; 201-1; கலி 37-3, 15; 39-43; 44-9; 47-7; 51-9, 14; 59-9; 61-5, 16; 65-17; 73-14; 91-5, 7; 94-10; 97-2; 98-11, 32; 105-62, 63, 67; 111-7; 112-1; 116-4; 124-6, 10, 14; 137-18; 138-4; 139-6; 140-33; 141-9, 13, 19; 142-15, 57; 143-25; 144-10, 25, 65; 145-20, 29, 37; 146-15; 147-17, 23, 26, 50, 53; குறு 24-2; 223-7; நற் 136-4; 389-3; பரி 6-94; 7-68; 8-65, 87; பரி-தி 2-37, 94; புற 50-8; 69-8; 78-2; 84-1, 3; 89-9; 96-2; 104-4; 146-4; 208-4; 280-1; 306-5; 308-6; 309-7.

என்னைக்கு -- கலி 108-31; குறு 27-3; 203-5; புற 85-1, 2; 262-5.

என்னையர் -- அக 240-6; குறு 123-5; நற் 122-1.

என்னையர்க்கு -- கலி 39-21.

என்னையை -- ஐங் 312-4; புற 88-6.

என்னொடு -- அக 128-7; 336-19; ஐங் 67-2; கலி 63-16; குறு 303-5; நற் 180-9; 348-9; 357-2; பதி-தி 4-2; புற 71-3; 163-5; 342-4.

என்னோ -- நற் 334-9; 339-12; பரி 6-64.

என்னோடு -- கலி 138-6.

என்னோர் -- நற் 226-9.

என்னோர்கள் -- கலி 100-23.

என -- அக 5-17; 6-13; 7-7; 11-2; 16-10, 13, 19; 20-16; 22-4, 6; 25-13, 16; 26-9, 20, 22; 28-12; 29-10, 12; 31-1, 3; 32-8; 34-15; 38-11, 17; 39-2, 20; 44-4; 47-14; 48-3, 13; 49-3; 50-12, 14; 52-6, 9, 10, 15; 54-13, 19; 60-11; 61-2, 6; 63-19; 65-20; 66-4, 15, 17, 20; 68-6, 8, 11; 72-6; 73-7; 74-11, 12; 75-2, 16; 76-9; 77-2; 78-12; 85-4, 14; 86-14, 19, 25; 90-13; 91-14; 94-3; 95-13; 98-13, 28; 103-11; 110-14, 19, 22; 111-7; 114-6; 116-5; 119-3; 123-8; 126-17, 19; 129-1, 16; 131-5; 133-12; 136-22; 140-7; 144-7; 145-9; 150-4, 13; 151-3; 156-11; 158-6; 159-11; 161-12; 162-10; 164-8; 165-8, 13; 166-9; 170-5, 14; 173-3; 174-3; 175-12; 177-2; 178-19; 179-11; 188-8; 191-15, 16; 195-2; 198-1; 200-3; 203-4, 6, 9; 205-3; 208-12; 209-6; 213-23; 214-8; 217-13, 14; 218-9; 219-10, 16, 18; 220-19; 221-3; 224-15; 225-15; 227-3; 228-3, 4; 229-21; 230-10; 232-14; 234-7; 236-16, 18; 239-3, 12; 241-2; 242-9; 243-9; 244-8, 10; 245-2; 248-9, 16; 253-8; 255-18; 259-9; 261-8; 272-13, 16; 273-9; 275-5; 279-5; 282-16; 289-16; 291-22; 294-14; 299-19; 300-8, 18; 302-10, 11; 304-19; 311-6; 313-1; 314-14; 315-3; 316-10; 317-18; 319-6; 320-4; 325-14; 327-4, 9; 332-10; 333-14; 337-10, 21; 339-3; 340-11; 344-2;

345-2; 348-11; 351-15; 352-9; 355-14; 358-11; 359-4; 360-17; 361-7; 365-4; 369-8, 26; 371-12; 380-7; 382-7; 383-5; 384-11; 386-12; 387-20; 388-13, 18, 26; 390-9, 11, 14; 392-8; 397-7; 398-11; 400-2; ஐங் 1-3, 6; 2-3, 6; 3-3, 6; 4-3, 6; 5-3, 6; 6-3, 6; 7-3, 6; 8-3, 6; 9-3, 6; 10-3, 6; 36-4; 79-2; 82-4; 89-4; 113-3; 147-3; 186-4; 227-3; 242-1; 243-2; 245-3; 247-3; 249-2; 280-4; 289-2; 311-4; 355-2; 357-3; 363-3, 4; 366-2; 371-4; 385-3; 399-2; 400-6; 420-1; 427-2, 4; 462-1; 464-1; 467-3; 499-3; கலி 1-14; 2-11, 15, 17, 19, 23; 3-6, 10, 14, 18; 4-14, 21, 22; 5-16; 7-3, 17; 8-18; 9-21; 10-8, 12, 16, 20, 21; 11-3, 9, 13, 17, 18; 13-22, 24; 14-6, 10, 12; 15-22; 16-7, 11, 15, 17, 21; 17-17; 20-8, 10, 12, 16, 19, 20; 22-18; 23-14; 24-5, 15; 25-14, 18, 22, 25; 26-21, 25; 27-21, 24; 28-20; 29-22; 30-8, 12, 17; 31-19, 21, 22; 32-14; 33-12, 26; 34-20; 35-8, 21; 36-14, 24; 37-15, 21; 38-22; 39-9, 19, 45; 40-30; 41-39; 43-28; 44-13, 17; 45-14, 20; 46-5, 11, 15, 22; 47-16, 22; 48-12, 20, 21; 49-6; 51-6, 8; 52-10, 14, 19; 53-13, 20; 54-17, 19; 55-6, 15; 56-15, 16, 19, 20, 23, 24, 27; 57-1, 4, 20; 58-19; 59-4, 11, 15, 19, 22; 60-7, 25, 28; 61-24; 62-15; 63-2; 64-20; 65-11, 14, 19; 66-10, 14, 18, 21; 67-18; 68-10, 19, 20, 23; 69-10, 14, 18, 20; 70-4, 19; 71-9, 17; 72-21; 73-6, 7, 11, 18; 74-6, 12, 14; 75-12, 14, 18, 33; 76-4, 14, 17, 18; 77-11, 12; 79-9, 17, 19; 80-18; 81-18; 83-4, 18; 84-7; 89-14; 90-23; 94-15, 38; 98-13, 22; 99-8, 21; 100-3, 8, 9, 16, 20, 21; 101-10, 33, 43; 103-45; 104-49, 80; 105-3, 6, 70, 75; 107-3, 31, 32; 108-2, 3; 110-6; 113-19; 118-13, 21; 120-19; 121-19; 123-15; 125-1, 7, 20; 126-7, 9, 11, 13, 15, 16, 17, 18; 127-20; 128-11, 13, 14, 16, 20, 21, 25; 129-13, 17, 20; 130-2, 17; 131-27, 41, 44; 132-13, 17, 20, 21; 134-23; 135-15; 139-22; 142-20, 30, 59; 143-23, 50, 56; 144-10, 35; 145-59; 146-51; 147-61; 148-20; குறி 21, 24, 39, 145, 181, 233, 261; குறு 14-5; 17-1; 21-4; 28-3; 32-4; 36-3; 45-3; 48-2; 63-1; 65-5; 66-5; 78-5; 96-3; 106-6; 111-3; 118-4; 126-2; 135-2; 141-2, 8; 157-4; 167-5; 173-5; 185-3; 186-3; 191-1; 192-1; 199-7; 217-3; 219-4; 223-5; 226-1, 2, 6; 247-3; 252-5; 254-7; 256-5; 261-4; 268-1, 2; 283-2; 291-4; 297-6; 306-2; 307-2; 327-2; 337-4; 341-5; 349-6; 350-2; 356-7; 360-1; 376-4; 379-5; 396-3; சிறு 14, 20, 22, 26, 28, 111, 231, 232, 233, 234; திரு 149, 276, 280, 285, 291; நற் 3-9; 4-6; 6-11; 12-8; 17-6, 12; 24-6, 7; 27-12; 28-5; 29-7; 33-9; 46-11; 47-6, 9; 48-6; 49-6; 50-6, 9; 55-7, 10; 56-9; 62-10; 68-3, 7; 71-2, 3; 74-11; 80-5; 86-2; 93-4; 97-7; 102-9; 109-3, 9; 115-4; 118-5; 121-6; 122-7; 125-5; 134-5, 8; 143-5; 146-2, 6; 147-4, 9; 148-2; 150-4, 6; 159-9; 161-6; 164-4; 165-3; 173-4; 186-8; 188-6; 191-6; 192-6; 197-4; 200-4, 11; 204-6; 206-5, 7; 211-9; 213-6; 214-2, 5; 224-2; 229-3; 233-5; 236-4; 238-6; 239-11; 242-3; 243-6; 244-7; 245-7; 252-4; 267-7; 273-4; 274-6; 284-6; 286-4; 287-10; 290-9; 300-5; 301-6; 305-10; 306-3; 309-3, 7; 312-9; 316-4, 5; 322-10; 326-6, 10; 327-6; 331-6; 332-4; 336-9; 342-1, 2, 5; 347-8; 349-10; 351-1; 358-5; 363-2, 10; 370-7; 381-1; 386-6, 7; 397-9; நெ 155; பட் 272, 289, 290; பதி 15-24; 17-9; 19-25; 20-1; 26-7; 38-14, 16; 39-1, 6; 40-7; 44-6, 11; 48-7; 51-2, 23; 52-12, 23, 24; 58-7; 61-10, 13; 62-2; 64-10; 71-22; 73-17, 19, 21; 74-26; 80-10; 85-4; 90-54, 56; பதி-தி 3-4; பரி 1-53, 66; 2-34, 76; 3-14, 24, 26, 45, 61, 77, 78, 79; 4-56; 5-14, 31, 33, 40; 6-44, 50, 55, 91, 100; 7-26, 29, 30; 8-31, 32, 33, 105, 106, 107, 108, 124; 9-38; 10-76, 78; 11-2, 13, 21, 45, 80, 117, 133; 12-10, 46, 62, 76, 94; 13-39, 61; 15-27, 62, 64, 65; 16-1, 24, 27, 30; 17-47, 53; 19-4, 61, 73; 20-35, 40, 42, 70, 83, 95; 21-16, 21, 41, 69; 22-28, 33; பரி-தி 2-5, 57, 58; 13-4; புற 8-7; 9-5; 11-16; 17-26, 30, 34, 36, 39; 19-6, 14; 21-8; 22-35; 23-14; 27-9; 28-5; 32-4; 34-4, 6; 38-15, 18; 42-3; 43-15, 19; 44-5, 11; 48-9; 51-5, 6; 55-8, 11, 12; 56-8; 58-10; 60-12; 68-12; 70-4; 72-2, 11; 73-2; 75-3; 78-6; 86-2; 89-3; 93-10; 96-8; 97-21; 102-4; 103-3; 122-5, 10; 125-11, 15, 17; 134-3; 135-17; 136-5, 11, 16, 21; 138-7; 141-5, 13; 143-1, 2; 144-7; 145-7; 150-13, 19, 22, 23, 28; 152-21, 24, 29; 154-8; 155-2; 158-16, 19; 159-2; 160-10, 14, 24; 161-12; 165-11; 178-5; 179-3; 180-2, 13; 182-2, 8, 9; 191-2; 192-5; 196-2, 5, 11; 200-11; 203-1, 2, 4, 5, 10; 204-1, 3; 207-6; 208-2, 4; 210-9; 211-8; 212-1; 214-1; 221-13; 222-3; 225-9; 229-15; 233-7; 236-7; 237-5; 239-6, 7; 240-8; 246-2; 253-3; 254-9; 257-6; 260-7; 275-6; 278-5; 279-11; 282-3; 284-1; 285-17; 293-4; 294-6; 304-6, 11; 306-7; 307-12; 309-6; 319-6, 11; 333-6; 340-4; 341-9, 15; 342-3; 343-12; 345-14; 346-1; 359-16; 361-15, 19; 365-2, 9, 11; 368-18; 370-4; 371-25; 372-11, 13; 373-1, 14; 375-8; 376-12; 377-9, 11, 21, 22; 378-10; 379-10; 381-1, 5; 382-7; 383-21; 387-26; 390-12; 391-12; 392-11, 15; 393-6, 24; 394-14, 17; 395-29, 38; 397-9, 12; 398-15; 399-21, 28; பெ 461; பொ 35, 38, 84, 98, 101, 104, 114, 121, 123, 126, 156, 177, 244; மது 388, 441, 747, 750; மல் 124, 303, 319, 354, 467, 481, 483, 484, 494, 543, 546, 552, 557, 567; முல் 21.

எனக்கு -- அக 100-4; 145-21; 163-10; 184-3; 203-5, 9; ஐங் 156-5; 197-4; கலி 86-29; 117-14; 144-14; குறு 27-3; நற் 128-3; 209-6; பரி 7-68; 20-76; புற 154-13; 165-12.

எனது -- புற 382-18.

எனப்பட்டது -- கலி 92-2.

எனப்படற்கு -- ஐங் 83-4.

எனப்படாஅர் -- குறு 283-1.

எனப்படான் -- கலி 74-6.

எனப்படுத்து -- ஐங் 276-6.

எனப்படுதல் -- கலி 47-21; குறு 263-5.

எனப்படும் -- அக 206-1; 398-10; குறு 194-1; நற் 168-6; 228-1; 332-1; 342-10.

எனப்படுவது -- ஐங் 237-4; கலி 133-8, 9, 10, 11, 12, 13, 14; புற 18-21; 35-5, 11.

எனப்படுவார் -- பரி-தி 12-3.

எனப்படூஉம் -- குறு 288-5; நற் 384-11.

எனல் -- பரி-தி 2-52; புற 243-5.

எனவ -- அக 379-5; நற் 54-4; 253-4; புற 35-13.

எனா -- நற் 72-10; புற 387-15.

எனாஅ -- பரி 1-38; 19-48; புற 169-2, 5; 197-2, 4, 6; 240-6.

என்ாது -- அக 9-15.

எனில் -- கலி 140-13, 14.

எனின் -- அக 5-28; 98-27; 192-9; 268-6; 271-10; ஐங் 275-5; 368-5; கலி 13-25; 43-9; 73-21; 143-46; 144-23; குறு 71-1; 77-2; 164-6; 219-7; 342-7; 347-5; நற் 27-5; 33-8; 126-7; 159-8; 173-7; 223-4; 243-10; 268-7; 327-1; 334-8; பதி 63-18; பரி 15-5; புற 31-9; 57-4; 61-14; 67-12; 177-4; 182-5; 189-8; 214-7, 9; 255-1; 368-1. 4, 7; பெ 103; பொ 107; மல் 164, 400, 424.

எனினும் -- அக 258-4; 333-21; 372-6; ஐங் 275-4; கலி 43-18; நற் 72-6; 103-10, 11.

எனும் -- நற் 326-9; பரி 4-54; 5-76; 6-23; பரி-தி 2-12; 6-3; புற 134-1; மது 156.

எனை -- ஐங் 305-4; கலி 145-11; நற் 130-6; பதி 77-1; புற 63-1; 136-15; 217-2; 301-7.

எனைத்தான் -- கலி 145-52.

எனைத்து -- கலி 50-19; 114-17; 143-20, 54; குறு 237-7; புற 196-8; 197-15; 245-1; 257-11.

எனைய -- நற் 16-11.

எனையதூஉம் -- அக 29-9; 69-12; 230-8; ஐங் 461-3; கலி 116-14; 137-26; நற் 331-10; 363-3; பதி 54-9; புற 228-13.

ஏ

ஏ -- அக 0-3, 5, 6, 7, 16; 1-19; 2-17; 3-18; 4-7, 17; 5-26, 28; 6-11, 21, 22; 7-13, 22; 8-18; 9-26; 10-13; 11-11, 15; 12-1, 4, 5, 14; 13-24; 14-17, 21; 15-19; 16-6, 19; 17-5, 10, 22; 18-18; 19-1, 2, 9, 19; 20-13, 16; 21-9, 27; 22-19, 21; 23-2, 5, 9, 13; 24-10, 18; 25-22; 26-11, 15, 16, 21, 25, 26; 27-6, 12, 17; 28-3, 5, 14; 29-23; 30-15; 31-15; 32-15, 18, 21; 33-12, 20; 34-10, 18; 35-18; 36-12, 23; 37-18; 38-18; 39-5, 25; 40-17; 41-16; 42-4, 12, 14; 43-8, 13, 15; 44-2, 4, 19; 45-6, 8, 12, 19; 47-3, 19; 48-14, 22, 25, 26; 49-9, 18; 50-6, 7, 14; 51-14; 52-5, 15; 53-15, 16; 54-22; 55-6, 17; 56-1, 12, 16; 57-10, 19; 58-9, 14; 59-3, 9, 18; 60-15; 61-1, 14, 18; 62-12, 16; 63-19; 64-17; 65-7, 9, 20; 66-6, 18, 26; 67-18; 68-7, 10, 21; 69-4, 20; 70-5, 7, 17; 71-18; 72-7, 22; 73-17; 74-12, 17; 75-21, 23; 76-13; 77-4, 19; 78-24; 79-11, 17; 80-4, 13; 81-15; 82-18; 83-12, 14; 84-10, 17; 85-15; 86-29, 31; 87-11, 12, 16; 88-8, 15; 89-19, 22; 90-14; 91-18; 92-7, 13; 93-16, 23; 94-12, 14; 95-15; 96-10, 18; 97-23; 98-25, 27, 30; 99-10, 14; 100-4, 18; 101-18; 102-19; 103-14, 15; 104-17; 105-4, 17; 106-13; 107-22; 108-18; 109-3, 15; 110-5, 10, 14, 21, 25; 111-15; 112-8, 19; 113-27; 114-16; 115-18; 116-10, 12, 19; 117-9, 19; 118-11, 14; 119-15, 20; 120-5, 6, 9, 13, 16; 121-1, 15; 122-11, 18, 23; 123-8, 14; 124-5, 16; 125-22; 126-17, 22; 127-18; 128-1, 2, 4, 15; 129-18; 130-14; 131-15; 132-14; 133-13, 18; 134-14; 135-6, 10, 14; 136-26, 29; 137-4, 12, 16; 138-20; 139-17, 19; 140-7, 15; 141-29; 142-7, 26; 143-9, 16; 144-7, 11, 19; 145-22; 146-8, 13; 147-10, 14; 148-11, 14; 149-7, 19; 150-6, 14; 151-15; 152-14, 24; 153-1, 4, 13, 19; 154-13, 15; 155-4, 16; 156-17; 157-10, 14; 158-9, 10, 11, 18; 159-21; 160-11, 18; 161-9, 14; 162-25; 163-10, 14; 164-7, 14; 165-13; 166-15; 167-4, 5, 7, 20; 168-2, 14; 169-14; 170-3, 7, 14; 171-15; 172-18; 173-18; 174-10, 14; 175-9, 18; 176-21, 26; 177-8, 20; 178-20, 22; 179-14; 180-7, 9, 15; 181-3, 22, 26; 182-12, 18; 183-10, 15; 184-19; 185-13; 186-7, 9, 13, 17, 20; 187-24; 188-8, 14; 189-15; 190-3, 4, 17; 191-13, 17; 192-3, 9, 15; 193-11, 14; 194-19; 195-2, 10, 19; 196-13; 197-18; 198-17; 199-11, 16, 24; 200-14; 201-10, 19; 202-9, 15; 203-7, 18; 204-4, 8, 14; 205-5, 7, 24; 206-16; 207-17; 208-21, 24; 209-2, 7, 11, 17; 210-10, 14; 211-17; 212-11, 21, 23; 213-19, 24; 214-7, 8, 10, 15; 215-17; 216-16; 217-15, 20; 218-17, 22; 219-18; 220-10, 22; 221-4, 14; 222-15; 223-16; 224-1, 18; 225-4, 14, 17; 226-17; 227-1, 22; 228-6, 13; 229-21; 230-15, 16; 231-15; 232-5, 15; 233-15; 234-18; 235-19; 236-21; 237-17; 238-11, 18; 239-1, 11, 15; 240-4, 7, 15; 241-16; 242-22; 243-14, 15; 244-11, 14; 245-21; 246-7, 14; 247-13; 248-16; 249-19; 250-14; 251-20; 252-14; 253-3, 7, 21, 26; 254-20; 255-8, 19; 256-8, 13, 21; 257-12, 21; 258-8, 15; 259-5, 7, 10, 18; 260-11, 15; 261-10, 12, 15; 262-18; 263-15; 264-10, 12, 15; 265-23; 266-9, 15, 16, 21; 267-4, 17; 268-9, 14;

269-25; 270-4, 7, 11, 15; 271-10, 11, 17; 272-16, 19; 273-6, 9, 17; 274-12, 14; 275-19; 276-15; 277-19, 20; 278-15; 279-10, 17; 280-11, 14; 281-13; 282-12, 15, 18; 283-8, 16, 17; 284-11, 13; 285-14, 15; 286-12, 17; 287-3, 14; 288-15, 17; 289-17; 290-16; 291-22, 25; 292-15; 293-9, 10, 14; 294-16; 295-22; 296-7, 14; 297-4, 19; 298-14, 23; 299-4, 21; 300-16, 17, 22; 301-26, 28; 302-15; 303-8, 16, 20; 304-21; 305-11, 14, 16; 306-15; 307-15; 308-16; 309-17; 310-9, 13, 17; 311-14; 312-14; 313-17; 314-22; 315-5, 6, 15, 18; 316-12, 17; 317-21, 22, 24; 318-9, 13, 15; 319-12, 16; 320-14; 321-14, 17; 322-6, 15; 323-2, 13; 324-14, 15; 325-22; 326-13; 327-6, 8, 19; 328-15; 329-9, 14; 330-9, 11, 17; 331-14; 332-15; 333-5, 17, 22; 334-15, 17; 335-4, 9, 26; 336-12, 14, 17, 23; 337-10, 19, 21; 338-15, 16, 21; 339-5, 11, 14; 340-9, 15, 24; 341-13; 342-3, 13; 343-16, 19; 344-13; 345-21; 346-1, 12, 25; 347-8, 16; 348-1, 14; 349-5, 14; 350-1, 2, 3, 5, 15; 351-5, 17; 352-17; 353-2, 16, 23; 354-12, 14; 355-9, 12, 14; 356-7, 11, 17, 20; 357-12, 16; 358-11, 15; 359-5, 16; 360-10, 19; 361-9, 14, 16; 362-2, 6, 10, 15; 363-17, 19; 364-9, 14; 365-7, 9, 11, 15; 366-16; 367-16; 368-13, 19; 369-1, 26; 370-4, 8, 13, 16; 371-11, 14; 372-14, 16; 373-19; 374-16, 18; 375-18; 376-13, 18; 377-15; 378-19, 24; 379-4, 9, 16, 27; 380-8, 9, 13; 381-18, 21; 382-13; 383-14; 384-4, 8, 14; 385-18; 386-3, 11, 15; 387-20; 388-10, 22, 26; 389-10, 24; 390-8, 17; 391-10, 14; 392-10, 19, 28; 393-26; 394-16; 395-15; 396-10, 19; 397-16; 398-15, 21, 25; 399-18; 400-1, 26; ஐங் 0-3; 1-3, 6; 2-2, 3, 6; 3-3, 6; 4-3, 6; 5-3, 6; 6-3, 6; 7-3, 6; 8-3, 6; 9-3, 6; 10-3, 6; 11-3, 4; 12-3, 4; 13-4; 14-3, 4; 15-4; 16-4; 17-4; 18-4; 19-5; 20-5; 31-4; 32-4; 33-4; 34-4; 35-3, 4; 36-3, 5; 37-4; 38-4; 39-4; 40-5; 41-4; 42-4; 43-4; 44-3, 4; 45-3, 4; 46-1, 4; 47-5; 48-5; 49-4; 50-3, 4; 51-4; 52-4; 53-1, 4; 54-6; 55-4; 56-4; 57-4; 58-4; 59-4; 60-4; 61-5; 62-4; 63-4; 64-4; 65-4; 66-2, 4; 67-1, 4, 5; 68-3, 4; 69-1, 4; 70-5; 71-3, 5; 72-5; 73-4; 74-1, 4; 75-2, 4; 76-4; 77-4; 78-4; 79-4; 80-4; 81-5; 82-4; 83-4; 84-5; 85-5; 86-4; 88-4; 89-4; 90-4; 91-4; 92-4; 93-5; 94-3, 5; 95-4; 96-4; 97-4; 98-4; 99-4; 100-4; 101-5; 102-4; 103-3, 4; 104-4; 105-4; 106-4; 107-4; 108-4; 109-4; 110-3, 5; 111-4, 5; 112-3, 4; 113-5; 114-4; 115-4; 116-4; 117-1, 2, 4; 118-4; 119-3, 4; 120-2, 4; 121-1, 3; 122-1, 3; 123-1, 3; 124-1, 3; 125-1, 3; 126-1, 3; 127-1, 3; 128-1, 3; 131-1, 3; 132-3; 133-3; 134-3; 135-3; 136-1, 3; 137-3; 138-3; 139-3; 140-3; 141-3; 142-3; 143-3; 144-3; 145-3; 146-3; 147-3; 148-3; 150-3; 151-5; 152-5; 153-5; 154-4; 155-5; 156-5; 157-5; 158-5; 159-5; 160-5; 161-4; 162-4; 163-4; 164-4; 165-4; 166-4; 167-4; 168-4; 169-5; 171-4; 172-1, 4; 173-4; 174-4; 175-4; 176-4; 177-4; 178-2, 4; 179-3, 4; 180-4; 181-5; 182-4; 183-6; 184-3, 4; 185-4; 186-5; 187-1, 5; 188-4; 189-4; 190-4; 191-5; 192-4; 193-4; 194-4; 195-4; 197-2, 4; 198-4; 199-4; 200-2, 4; 201-3, 4; 202-4; 203-4; 204-5; 205-5; 206-5; 207-2, 4; 208-5; 209-5; 210-5; 221-4; 222-4; 223-5; 224-5; 225-5; 226-5; 227-5; 228-4; 229-4; 230-5; 232-2, 4; 233-1; 234-3, 4; 235-2; 238-5; 240-4; 241-4; 242-3, 5; 243-4; 244-4; 245-4; 246-1, 6; 247-4; 248-4; 249-4; 250-1, 5; 251-4; 252-5; 253-4; 254-4; 255-4; 256-4; 257-4; 258-4, 5; 259-6; 260-4; 261-4; 262-4; 263-4; 264-4; 265-4; 266-4; 267-5; 268-5; 269-5; 270-5; 271-4; 272-5; 273-4; 274-5; 275-5; 276-6; 277-5; 278-5; 279-4, 5; 280-5; 281-2, 4; 282-5; 283-5; 284-1, 4; 285-5; 286-5; 287-4; 288-1, 2, 4; 290-4; 291-2, 4; 292-3, 5; 293-2, 5; 294-5; 295-1, 6; 296-4; 297-3, 4; 298-4; 299-5; 300-3, 4; 301-4; 302-1, 3, 4; 303-4; 304-5; 305-4; 306-3, 4; 307-2, 3, 4; 308-2, 4; 309-2, 5; 310-4; 311-3, 4; 312-4; 313-1, 5; 314-5; 315-4; 316-3, 5; 317-4; 318-5; 319-4; 320-5; 321-5; 322-3, 5; 323-4; 324-5; 325-4; 326-4, 5; 327-3, 5; 328-4; 329-3, 5; 330-2, 5; 331-5; 332-2, 4, 5; 333-2, 5; 334-5; 335-5; 336-4; 337-3, 4; 338-5; 339-4; 340-3, 4; 341-1, 3; 342-1, 3; 343-1, 3; 344-1, 3; 345-1, 3; 346-1, 3; 347-1, 3; 348-1, 3; 349-1, 3; 350-1, 3; 351-5; 352-5; 353-4; 354-3, 4; 355-3, 5; 356-4; 357-5; 358-2, 4; 359-3, 5; 360-2, 5; 361-3, 4, 5; 362-5; 363-3, 4; 364-4; 365-5; 366-3, 4, 5; 367-5; 368-5; 369-3, 5; 370-4; 371-5; 372-4; 373-5; 374-4; 375-6; 376-5; 377-3, 4; 378-5; 379-2, 4; 380-3, 4, 5; 381-3, 5; 382-5; 383-4, 6; 384-5; 385-6; 386-2, 4; 387-3, 6; 388-5; 389-5; 390-2, 4; 391-6; 392-5; 393-5; 394-5; 395-6; 396-5; 397-5; 398-5; 399-3, 5; 400-6; 401-5; 402-4; 403-2, 5; 404-4; 405-4; 406-2, 4; 407-4; 408-3, 4; 409-4; 410-4, 5; 411-2, 4; 412-3, 4; 413-2, 3, 4; 414-4; 415-1, 2, 4; 416-4, 5; 417-1, 2, 4; 418-3, 4; 419-4; 420-3, 4, 5; 421-4; 422-4; 423-1, 2, 3, 4; 424-4; 425-4; 426-2, 4; 427-1, 4; 428-2, 4; 429-2, 4; 430-3, 4; 431-1, 3; 432-1, 3; 433-1, 3; 434-1, 3; 435-1, 3; 436-1, 3; 437-1, 3; 438-1, 3; 439-1, 3; 440-1, 3; 441-3, 4; 442-5; 443-5; 444-5; 445-2, 5; 446-2, 4; 447-1, 4; 448-2, 4, 6; 449-3, 4; 450-4; 451-4; 452-2, 5; 454-4; 455-2, 3, 5; 456-5; 457-4; 458-4; 459-5; 460-5; 461-2, 5; 462-3, 5; 463-3, 5; 464-4; 465-5; 466-2, 5; 467-5; 468-2, 5; 469-4, 5; 470-5; 471-5; 472-1, 2, 5; 473-5; 474-5; 475-3, 5; 476-5; 477-5; 478-4, 5; 479-5; 480-5; 481-4; 482-4; 483-1, 2, 4; 484-4; 485-3, 4; 486-5; 487-1, 3; 488-1, 2, 4; 489-5; 490-4; 491-3; 492-1, 3, 4, 5; 493-3, 4; 494-3, 4; 495-2, 5; 496-5; 497-3, 5; 498-5; 499-5; 500-3, 5; ஐங்-தி 501-4; 502-4; 503-4; 504-5; 505-5; 506-4;

507-5; 508-5; கலி 2-29; 4-25; 5-19; 6-9; 7-5, 6, 7, 8, 9, 10, 11, 12, 13, 14, 15, 16, 21; 8-23; 9-14, 17, 20, 24; 10-9, 17, 24; 11-7, 9, 11, 13, 15, 17, 22; 13-27; 14-9, 19; 15-21, 26; 16-22; 17-21; 18-10, 11; 20-8, 23; 21-5, 8, 9, 14; 22-4; 23-4, 5; 24-2; 25-16, 29; 26-25; 27-26; 28-24; 29-15, 26; 30-21; 31-25; 32-18, 19; 33-31; 34-24; 35-25; 36-11, 26; 37-18; 38-11, 12, 19, 24, 26; 39-6, 11, 35, 51; 40-16, 23, 34; 41-18, 19, 44; 42-11, 17; 43-17, 31; 44-21; 45-24; 46-24, 27; 47-13, 18, 24; 48-24; 49-11, 15, 19, 25; 50-11, 15, 24; 51-5; 52-10, 14, 18, 25; 53-8, 24; 54-20; 55-1, 6; 56-6, 34; 57-22, 24; 58-17, 23; 59-26; 60-7, 20, 28, 32; 61-23; 62-19; 64-14, 24; 65-2, 9, 21, 22; 67-8, 9, 12, 13, 16, 17, 20; 68-24; 69-17; 70-10, 14, 15, 18; 72-24; 74-16; 75-33; 76-9, 20; 78-15, 26; 79-15, 22; 80-8, 11, 15, 19; 81-16, 22, 24; 82-6, 17, 20, 27, 30; 84-41; 87-6, 15; 89-3, 13; 90-15; 91-19, 20, 22; 92-2, 8, 22, 26, 30; 94-6, 22, 28; 95-3, 4, 21; 96-25, 26, 30, 31, 35; 98-2, 13, 22; 99-21; 100-1, 23; 101-3; 102-30; 103-33, 37, 41, 47, 58, 64, 79; 104-12, 14, 74, 80; 105-75; 106-36, 39, 42, 45, 50; 108-21, 22; 109-8; 110-4, 20; 112-14; 113-29; 114-14, 21; 115-7, 20; 116-3, 11; 118-25; 119-16; 120-25; 121-8, 12, 16, 23; 122-24; 123-8, 11, 14, 19; 124-7, 21; 125-24; 126-7, 9, 11, 13, 15, 17, 22; 128-12, 20, 26; 129-24, 25; 130-21; 131-28, 39, 46; 132-24; 133-19; 134-5, 9, 12, 16, 20, 27; 135-4, 20; 136-21; 137-1, 2, 3, 4, 7, 28; 138-31; 139-37; 140-1, 13, 34; 141-2, 15, 21, 23; 142-10, 13, 25, 29, 36, 37, 41, 47, 52; 143-17, 22, 39, 60; 144-24; 40, 52, 55, 57, 59, 60, 63, 64, 73; 145-26, 53, 56; 146-1, 21, 42, 46, 55; 147-9, 17, 27, 31, 35, 58; 148-24; 149-5, 7, 9, 11, 16; 150-23; குறி 145, 239, 244, 245, 251, 261; குறு 0-6; 1-4; 2-5; 3-1, 2, 4; 4-1, 4; 5-1, 5; 6-1, 2, 4; 7-1, 2, 3, 6; 8-6; 9-1, 3, 8; 10-1, 5; 11-3, 4, 8; 12-4, 6; 13-4, 5; 14-3, 4, 6; 15-4, 6; 16-5; 17-4; 18-3, 5; 19-3, 5; 20-4; 21-5; 22-2, 5; 23-1, 3, 4, 5; 24-5, 6; 25-1, 5; 26-5, 8; 27-5; 28-5; 29-4, 7; 30-4, 6; 31-4, 6; 32-3, 5, 6; 33-4; 34-3, 7; 35-1, 5; 36-6; 37-4; 38-6; 39-4; 40-5; 41-6; 42-4; 43-1, 2, 5; 44-1, 2, 4; 45-4, 5; 46-7; 47-4; 48-7; 49-5; 50-3, 5; 51-6; 52-2, 5; 53-1, 7; 54-1, 5; 55-5; 56-4, 5; 57-6; 58-6; 59-4, 6; 60-6; 61-6; 62-5; 63-4; 64-5; 65-3, 5; 66-5; 67-5; 68-4; 69-6; 70-2, 4, 5; 71-1, 4; 72-1, 2, 5; 73-1, 5; 74-5; 75-5; 76-6; 77-2, 6; 78-4, 6; 79-6, 8; 80-7; 81-1, 7; 82-6; 83-5; 84-2, 5; 85-1, 6; 86-6; 87-4, 5; 88-5; 89-3, 7; 91-4, 8; 92-2, 5; 93-4; 94-2, 3, 5, 7; 95-5; 96-4; 97-1, 2, 3, 4; 98-2, 5; 99-1, 2, 3, 6; 100-6, 7; 101-3, 6; 102-1, 2, 3, 4; 103-6; 104-4, 5; 105-6; 106-6; 107-5, 7; 108-5; 109-4; 110-8; 111-7; 112-2, 4, 5; 113-1, 2, 4, 6; 114-5; 115-1, 6; 116-4; 117-6; 118-5; 119-4; 120-2, 4; 121-1, 6; 122-2, 4; 123-5; 124-4; 125-1, 2, 4, 7; 126-5; 127-6; 128-5; 129-6; 130-5; 131-2, 3, 6; 132-2, 3, 6; 133-4, 5; 134-7; 135-1, 3, 4; 136-2, 3, 5; 137-4; 138-1, 5; 139-6; 140-3, 5; 141-2, 8; 142-3, 5; 143-3, 7; 144-2, 7; 145-5; 146-5; 147-4, 5; 148-6; 149-1, 2, 6; 151-6; 152-1, 3, 5; 153-3, 5; 154-8; 155-3, 7; 156-1, 4, 7; 157-4; 158-4, 6; 159-7; 160-6; 161-5, 7; 162-6; 163-1, 5; 164-6; 165-5; 166-4; 167-6; 168-4, 6, 7; 169-3, 6; 170-1, 5; 171-4; 172-7; 173-7; 174-6, 7; 175-7; 176-4, 7; 177-2, 7; 178-7; 179-3, 7; 180-5, 7; 181-7; 182-7; 183-4, 7; 184-2, 4, 7; 185-8; 186-4; 187-5; 188-1, 2, 4; 189-1, 7; 190-7; 191-1, 7; 192-1, 2, 6; 193-5, 6; 194-5; 195-7; 196-1, 2, 6; 197-5; 198-8; 199-2, 8; 200-4, 7; 201-7; 202-1, 5; 203-6; 204-2, 5; 205-5, 7; 206-4, 5; 207-1, 7; 208-5; 209-3, 4, 7; 210-6; 211-7; 212-4, 5; 213-7; 214-7; 215-7; 216-1, 2, 3, 4, 7; 217-6, 7; 218-4, 7; 219-1, 2, 3, 4, 7; 220-7; 221-5; 222-1, 2, 7; 223-7; 224-3, 6; 225-7; 226-7; 227-4; 228-6; 229-5, 7; 230-6; 231-4, 6; 232-6; 233-4, 7; 234-3, 6; 235-3, 5; 236-6; 237-4, 7; 238-5; 239-1, 6; 240-7; 241-7; 242-4, 6; 243-5; 244-6; 245-2, 6; 246-7, 8; 247-4, 7; 248-1, 2, 3, 7; 249-5; 250-6; 251-4, 7; 252-8; 253-8; 254-7; 255-8; 256-8; 257-6; 258-1, 8; 259-4, 8; 260-2, 8; 261-8; 262-3, 8; 263-6, 8; 264-5; 265-8; 266-5; 267-8; 268-6; 269-2, 8; 270-4, 8; 271-5; 272-8; 273-3, 8; 274-8; 275-8; 276-8; 277-5, 8; 278-7; 279-8; 280-5; 281-6; 282-8; 283-8; 284-8; 285-4, 8; 286-5; 287-8; 288-5; 289-5, 8; 290-6; 291-2, 3, 4, 5, 8; 292-8; 293-7, 8; 294-4, 8; 295-3, 6; 296-8; 297-7; 298-8; 299-5, 6, 8; 300-4, 5, 6, 8; 301-8; 302-1, 8; 303-7; 304-8; 305-3, 4, 8; 306-3, 6; 307-3, 4, 9; 308-7; 309-8; 310-2, 3, 4, 5, 7; 311-4, 7; 312-1, 8; 313-4, 5; 314-6; 315-4; 316-8; 317-5, 7; 318-5, 8; 319-8; 320-5, 8; 321-7, 8; 322-7; 323-7; 324-7; 325-3, 6; 326-3, 5; 327-7; 328-4, 8; 329-7; 330-7; 331-8; 332-6; 333-6; 334-6; 335-5, 7; 336-6; 337-1, 2, 4, 5, 6, 7; 338-6, 8; 339-7; 340-7; 341-7; 342-7; 343-7; 344-8; 345-7; 346-8; 347-6; 348-1, 6; 349-7; 350-8; 351-5, 8; 352-6; 353-2, 3, 7; 354-6; 355-1, 2, 7; 356-5, 8; 357-8; 358-1, 7; 359-6; 360-6, 8; 361-6; 362-7; 363-6; 364-8; 365-2, 6; 366-7; 367-3, 7; 368-1, 4, 5, 8; 369-4; 370-3, 5; 371-4; 372-7; 373-8; 374-4, 7; 375-2, 6; 376-3, 6; 377-3, 5; 378-5; 379-6; 380-3, 4, 7; 381-7; 382-4, 6; 383-2, 6; 384-4; 385-7; 386-2, 4, 6; 387-5; 388-7; 389-4, 5; 390-2, 5; 391-4, 9; 392-8; 393-2, 6; 394-6; 395-1, 3, 7, 8; 396-2, 7; 397-8; 398-1, 8; 399-2, 4; 400-7; 401-6; சிறு 50, 67, 83, 202, 261, 269; திரு 66, 90, 94, 96, 98, 100, 102, 125, 217, 249, 257, 264, 268, 284, 317; நற் 0-7; 1-2, 9; 2-6, 10; 3-7, 9; 4-5, 12; 5-7, 9; 6-5, 11; 7-9; 8-5, 10; 9-9, 12; 10-9; 11-5, 9; 12-10; 13-2, 5, 9; 14-11; 15-5, 10; 16-1, 2, 4, 6, 11;

17-9, 12; 18-10; 19-7, 9; 20-11; 21-5, 12; 22-11; 23-1, 3, 9; 24-7, 9; 25-12; 26-1, 9; 27-6, 12; 28-9; 29-6, 11; 30-10; 31-5, 12; 32-9; 33-12; 34-11; 35-8, 12; 36-5, 9; 37-4, 11; 38-6, 10; 39-7, 11; 40-12; 41-10; 42-12; 43-6, 7, 12; 44-5, 12; 45-1, 3, 5, 10, 11; 46-3, 11; 47-11; 48-9; 49-2, 4, 10; 50-8, 11; 51-5, 7, 11; 52-6, 7, 8, 11; 53-11; 54-5, 11; 55-7, 9, 12; 56-10; 57-7, 10; 58-11; 59-6, 8, 10; 60-11; 61-3, 10; 62-5, 10; 63-11; 64-13; 65-9; 66-11; 67-2, 5, 12; 68-3, 6, 10; 69-12; 70-1, 3, 9; 71-4, 11; 72-5, 7, 11; 73-6, 11; 74-11; 75-10; 76-9; 77-4, 12; 78-11; 79-8, 10; 80-9; 81-5, 10; 82-2, 5, 11; 83-9; 84-3, 10, 12; 85-11; 86-9; 87-5, 9; 88-9; 89-9, 11; 90-12; 91-1, 12; 92-9; 93-12; 94-3, 9; 95-7, 8, 9, 10; 96-1, 3, 6, 11; 97-4, 5, 9; 98-6, 10, 12; 99-10; 100-12; 101-6, 9; 102-9; 103-1, 9, 11; 104-2, 8, 12; 105-7, 10; 106-9; 107-8, 10; 108-6, 9; 109-10; 110-13; 111-10; 112-9; 113-5, 12; 114-4, 5, 12; 115-11; 116-9, 10, 12; 117-11; 118-11; 119-11; 120-9, 10, 12; 121-5, 12; 122-10, 11; 123-12; 124-9; 125-12; 126-10, 12; 127-9; 128-5, 10, 11; 129-4, 6, 9; 130-10, 12; 131-9; 132-7, 11; 133-1, 2, 11; 134-10; 135-5, 9; 136-4, 9; 137-4, 10; 138-11; 139-10; 140-9, 11; 141-7, 12; 142-8, 11; 143-1, 6, 10; 144-10; 145-11; 146-3, 11; 147-7, 11, 12; 148-3, 12; 149-9, 10; 150-11; 151-12 152-1, 2, 4, 9; 153-7, 10; 154-1, 3, 10, 12; 155-10; 156-1, 3, 4, 10; 157-7, 10; 158-2, 3, 4, 9; 159-12; 160-3, 10; 161-12; 162-4, 12; 163-7, 12; 164-11; 165-9; 166-8, 10; 167-11; 168-11; 169-10; 170-4, 9; 171-7, 11; 172-5, 6, 10; 173-10; 174-8, 11; 175-6, 9; 176-11; 177-4, 6, 7, 10; 178-6, 7, 10; 179-7, 10; 180-4, 5, 9; 181-12, 13; 182-10; 183-8, 11; 184-1, 4, 5, 6, 9; 185-12; 186-10; 187-3, 7, 10; 188-9; 189-6, 10; 190-1, 9; 191-7, 8, 10, 12; 192-12; 193-5, 9; 194-2, 10; 195-1, 4, 9; 196-9; 197-1, 2, 12; 198-4, 8, 11, 12; 199-5, 11; 200-11; 201-12; 202-11; 203-11; 204-12; 205-5, 8, 11; 206-11; 207-4, 6, 12; 208-6, 7, 12; 209-6, 9; 210-6, 9; 211-1, 9; 212-10; 213-11; 214-12; 215-12; 216-2, 5, 11; 217-9; 218-1, 2, 11; 219-10; 220-8, 10; 221-13; 222-10; 223-9; 224-3, 8, 11; 225-9; 226-4, 9; 227-2, 9; 228-5, 9; 229-2, 4, 8, 11; 230-10; 231-5, 9; 232-9; 233-5, 9; 234-4, 8; 235-10; 236-1, 2, 4, 10; 237-10; 238-7, 11; 239-9, 12; 240-1, 10; 241-12; 242-5, 6, 10; 243-11; 244-11; 245-1, 12; 246-10; 247-9; 248-9; 249-11; 250-10; 251-11; 252-12; 253-9; 254-12; 255-1, 11; 256-1, 3, 4, 5, 11; 257-10; 258-2, 11; 259-10; 260-10; 261-10; 262-10; 263-10; 264-6, 9; 265-9; 266-4, 5, 9; 267-7, 12; 268-9; 269-9; 270-7, 10, 11; 271-12; 272-10; 273-10; 274-7, 9; 275-2, 9; 276-7, 8, 10; 277-3, 4, 12; 278-6, 9; 279-11; 280-10; 281-11; 282-9; 283-8; 284-7, 11; 285-8, 11; 286-9; 287-11; 288-10; 289-3, 6, 9; 290-5, 6, 9; 291-9; 292-9; 293-9; 294-9; 295-4, 9; 296-5, 7, 9; 297-6, 11; 298-8, 12; 299-9; 300-6, 12; 301-9; 302-10; 303-2, 12; 304-5, 9, 10; 305-4, 5, 10; 306-5, 11; 307-5, 10; 308-8, 11; 309-6, 8, 9; 310-5, 8, 11; 311-1, 2, 5, 7, 8, 11; 312-1, 6, 9; 313-11; 314-12; 315-12; 316-10; 317-7, 10; 318-9; 319-1, 2, 11; 320-7, 10; 321-8, 10; 322-12; 323-2, 10, 11; 324-1, 9; 325-9; 326-5, 10; 327-3, 7, 9; 328-7, 11; 329-11; 330-8, 11; 331-9, 12; 332-3, 5, 10; 333-12; 334-9; 335-2, 11; 336-11; 337-2, 10; 338-1, 6, 12; 339-12; 340-10; 341-6, 10; 342-7, 10; 343-10; 344-8, 12; 345-10; 346-11; 347-11; 348-1, 2, 3, 4, 5, 6, 7, 8, 10; 349-10; 350-10; 351-9; 352-12; 353-11; 354-11; 355-11; 356-9; 357-3, 10; 358-12; 359-4, 5, 6, 7, 9; 360-11; 361-7, 9; 362-6, 10; 363-10; 364-12; 365-3, 9; 366-12; 367-12; 368-9, 10; 369-11; 370-11; 371-5, 7, 8, 9; 372-1, 13; 373-9; 374-5, 9; 375-6, 9; 376-12; 377-9; 378-12; 379-6, 9, 13; 380-2, 4, 12; 381-6, 10; 382-3, 7, 9; 383-6, 9; 384-9, 11; 386-10; 387-11; 388-2, 10; 389-3, 7, 11; 390-8, 11; 391-1, 8, 10; 392-11; 393-13; 394-6, 9; 395-1, 3, 10; 396-9, 11; 397-4, 6, 9; 398-1, 2, 5, 8, 10; 399-10; 400-9, 10; நெ 72, 188; பட் 220, 271, 272, 301; பதி 0-12; 11-20, 25; 12-3, 25; 13-19, 20, 22, 28; 14-2, 7, 10, 17, 22; 15-15, 21, 40; 16-9, 20; 17-1, 14; 18-1, 2, 6, 12; 19-27; 20-6, 7, 9, 27; 21-23, 38; 22-1, 38; 23-25; 24-17, 30; 25-13; 26-5, 14; 27-16; 28-14; 29-15; 30-44; 31-17, 23, 36; 32-1, 17; 33-1, 12; 34-1, 12; 35-1, 10; 36-1, 2, 14; 37-1, 12, 13; 38-1, 2, 8, 10, 13, 16; 39-1, 17; 40-20, 31; 41-16, 17, 27; 42-23; 43-28, 31, 36; 44-23; 45-22; 46-14; 47-1, 2, 8; 48-18; 49-17; 50-26; 51-24, 37; 52-12, 31; 53-21; 54-1, 9, 17; 55-9, 21; 56-8; 57-3, 15; 58-10, 19; 59-19; 60-1, 12; 61-14, 18; 62-9, 19; 63-1, 3, 5, 7, 12, 16, 21; 64-20; 65-13, 17; 66-20; 67-23; 68-20; 69-10, 17; 70-27; 71-8, 27; 72-16; 73-3, 21; 74-28; 75-14; 76-15; 77-7, 12; 78-2, 14; 79-1, 2, 19; 80-10, 12, 17; 81-37; 82-16; 83-5, 6, 9; 84-6, 13, 20, 24; 85-13; 86-13; 87-5; 88-19, 39, 42; 89-13, 20; 90-25, 26, 30, 40, 52, 55, 57; பதி-தி 1-3, 10; 2-8, 16; 3-1, 10; 4-3; பரி 1-13, 33, 57, 68; 2-20, 27, 49, 50, 51, 53, 57, 59, 60, 76; 3-1, 3, 29, 50, 58, 69, 72, 73, 94; 4-36, 51, 53, 55, 56, 70, 71, 72, 73; 5-15, 17, 21, 40, 41, 47, 50, 81; 6-10, 59, 99; 7-22, 55, 59, 63, 86; 8-18, 27, 46; 9-16, 18, 20, 22, 43, 85; 10-131; 11-38, 60, 71, 99, 104, 113, 140; 12-85, 102; 13-15, 16, 18, 19, 20, 21, 22, 64; 14-2, 4, 5, 6, 9, 18, 20, 22, 24, 25, 26, 28, 32; 15-5, 7, 10, 28, 33, 34, 35, 66; 16-1, 5, 10, 11, 14, 15, 22, 39; 17-53; 18-38, 56; 19-27, 35, 65, 97, 105; 20-78, 84, 85; 21-70; பரி-தி 1-82; 2-4, 31, 36, 38; 7-3; 8-4, 11; 12-3; புற 1-3, 6,

10, 13; 2-24; 3-26; 4-7, 13, 17, 19; 5-8; 6-17, 18, 20, 22, 24, 29; 7-13; 8-10; 9-11; 10-1, 2, 6, 13; 11-7, 9, 11, 13, 15, 18; 12-5; 13-1, 4, 5, 8, 13; 14-16, 19; 15-25; 16-19; 17-40; 18-6, 12, 19, 20, 21, 23, 26, 29, 30; 19-7, 18; 20-9, 15, 17, 20, 21; 21-11, 13; 22-30, 34, 38; 23-22; 24-25, 36; 25-14; 26-15, 18; 27-5, 6, 19; 28-10, 14, 17; 29-26; 30-7, 15; 31-6, 8, 17; 32-10; 33-22; 34-7, 18, 23; 35-5, 11, 12, 16, 20, 21, 26, 34; 36-13; 37-14; 38-4, 11, 18; 39-4, 7, 10, 13, 18; 40-1, 5, 6, 11; 41-3, 16, 18; 42-6, 21, 22, 24; 43-17, 21, 23; 44-16; 45-3, 4, 5, 6, 9; 46-1, 3, 8; 47-7, 11; 48-4, 5, 9; 49-6; 50-13, 17; 51-7, 8, 11; 52-8, 11, 17; 53-8, 10, 15; 54-4, 13, 14; 55-10, 21; 56-11, 12, 13, 14, 16, 25; 57-5, 11; 58-1, 8, 9, 13, 19, 23, 28, 29, 32; 59-4, 7; 60-6, 12; 61-17, 19; 62-8, 9, 13, 15, 19; 63-2, 4, 6, 8, 10, 11, 15; 64-7; 65-12; 66-5, 8; 67-8, 12, 14; 68-18, 19; 69-1, 2, 12, 17, 21; 70-19; 71-19; 72-1, 18; 73-8, 14; 74-7; 75-5, 10, 12; 76-13; 77-7, 8, 10, 13; 78-5, 12; 79-5, 6; 80-3, 4, 9; 81-1, 2, 3, 5; 82-6; 83-2, 3, 6; 84-1, 2, 3, 6; 85-3, 4, 5, 8; 86-5, 6; 87-4; 88-6; 89-4, 6, 9; 90-13; 91-7, 11; 92-6; 93-15; 94-3, 5; 95-1, 3, 9; 96-3, 5, 9; 97-3, 4, 7, 8, 10, 11, 13, 16, 20, 25; 98-15, 20; 99-14; 100-1, 2, 8, 9, 11; 101-8, 10; 102-1, 2, 8; 103-8, 12; 104-6; 105-8; 106-5; 107-4; 108-4, 6; 109-1, 3, 4, 5, 6, 7, 8, 9, 10, 14, 17, 18; 110-2, 3, 5, 6; 111-1, 2, 4; 112-5; 113-4, 7, 9; 114-6; 115-4, 6; 116-9, 14, 19; 117-7, 10; 118-5; 119-7; 120-21; 121-3, 4; 122-2, 3, 6, 7, 10; 123-2, 6; 124-5; 125-4, 6, 8, 10, 16, 20; 126-18, 23; 127-10; 128-7; 129-9; 130-7; 131-4; 132-1, 2, 3, 7, 9; 133-2, 7; 134-4; 135-10, 14, 15, 22; 136-27; 137-3, 4, 15; 138-6, 11; 139-2, 4, 10, 11, 12, 15; 140-8, 10; 141-7, 8, 9, 14, 15; 142-6; 143-7, 15; 144-1, 14; 145-4, 10; 146-11; 147-9; 148-7; 149-5; 150-24, 28; 151-7, 9, 12; 152-30, 32; 153-6, 12; 154-7, 8, 13; 155-8; 156-2, 6; 157-13; 158-20, 28; 159-28; 160-13, 30; 161-32; 162-7; 163-7, 9; 164-8, 13; 165-2, 5, 9, 12, 15; 166-26, 31, 34; 167-1, 4, 5, 7, 9, 12; 168-22; 169-12; 170-9, 17; 171-1, 2, 3, 11, 15; 172-1, 11; 173-12; 174-23, 28; 175-2, 10; 176-8, 13; 177-17; 178-6, 11; 179-12; 180-1, 2, 7, 13; 181-6, 8, 10; 182-3, 9; 183-2, 10; 184-1, 3, 5, 11; 185-3, 6; 186-1, 2, 4; 187-4; 188-7; 189-5, 6, 7, 8; 191-7; 192-1, 4, 5, 6, 12, 13; 193-4; 194-7; 195-1, 3, 9; 196-3, 8, 15; 197-8, 9, 14, 18; 198-27; 199-3, 7; 200-8, 9, 13, 17; 201-1, 5, 7, 8, 12, 13, 20; 202-13, 17, 21; 203-8, 9, 12; 204-6, 14; 205-2, 14; 206-1, 5, 9, 10, 12, 13; 207-6, 7, 11; 208-9; 209-19; 210-7, 15; 211-17, 22; 212-8, 10; 213-2, 11, 13, 16, 18, 19, 22, 24; 214-1, 3, 4, 5, 13; 215-7, 9; 216-4, 7, 12; 217-1, 3, 9, 13; 218-7; 219-3, 4; 220-5, 7; 221-1, 2, 3, 4, 13; 222-6; 223-6; 224-11, 17; 225-8, 14; 226-6; 227-1, 11; 228-1, 4, 5, 15; 229-12, 17, 27; 230-11, 16; 231-6; 232-2, 6; 233-8; 234-1, 6; 235-1, 2, 3, 4, 5, 6, 7, 9, 15, 20; 236-5, 9, 12; 237-2, 8, 14, 20; 238-5, 7, 8, 9, 13, 19; 239-21; 240-14; 241-5; 242-6; 243-11, 14; 245-1, 7; 246-1, 3, 15; 247-7, 10; 248-1, 2, 3, 5; 249-7, 9, 14; 250-5, 9; 251-7; 252-3, 5; 253-1, 3, 6; 254-8, 11; 255-1, 2, 4, 6; 256-1, 7; 257-5, 6, 7, 10, 13; 258-6, 11; 259-7; 260-8, 11, 20, 21, 24, 25, 28; 261-5, 10, 19; 262-6; 263-4, 8; 264-4, 7; 265-5, 9; 266-13; 269-12; 270-4, 6, 7, 13; 271-4, 8; 272-3, 8; 273-1, 4, 7; 274-3, 7; 275-3, 9; 276-6; 277-4, 6; 278-9; 279-1, 2, 4, 6, 11; 280-4, 10, 15; 281-9; 282-7, 11, 13; 283-15; 284-8; 285-1, 2, 4, 12, 14, 17; 286-5; 287-10, 14; 288-9; 289-7, 10; 290-1, 5, 8; 291-5, 8; 292-5, 8; 293-6; 294-9; 295-8; 296-3, 5; 297-5, 8, 10; 298-1, 2, 3, 5; 299-7; 300-6; 301-1, 4, 7, 10, 14, 16; 302-2, 11; 303-5, 9; 304-4, 8, 11; 305-4, 6; 306-5, 7; 307-14; 308-5, 6, 7, 11; 309-2, 7; 310-3, 5, 8; 311-7; 312-1, 2, 3, 4, 6; 313-2, 6, 7; 314-5, 7; 315-7; 316-3, 12; 317-7; 318-3, 9; 319-7, 15; 320-7, 18; 321-7, 10; 322-6, 10; 323-7; 324-14; 325-13, 15; 326-7, 15; 327-8; 328-2, 5, 16; 329-6, 9; 330-7; 331-13; 332-2, 10; 333-13, 18, 19; 334-4, 5, 7, 11; 335-2, 4, 5, 11, 12; 336-1, 5, 8, 12; 337-1, 12, 20, 22; 338-5, 12; 339-11, 14; 340-9; 341-9, 16, 19; 342-5, 6, 15; 343-15, 17; 344-7, 9; 345-7, 12, 19, 20; 346-7; 347-9, 12; 348-6, 10; 349-2, 3, 7; 350-3, 11; 351-8, 12; 352-16; 353-11, 17; 354-10; 355-1, 3; 356-9; 357-4, 5, 7, 9; 358-2, 5, 6, 7; 359-8, 9, 18; 360-9, 10, 12, 21; 362-22; 363-3, 4, 6, 9, 16, 17, 18; 364-8, 13; 365-11; 366-5, 6, 22; 367-2, 15, 18; 368-1, 4, 6, 7, 10, 18; 369-28; 370-27; 371-27; 372-13; 373-8, 39; 374-18; 375-16, 21; 376-15, 16, 23; 377-30; 378-12, 22, 24; 379-1, 2, 14, 18; 380-10, 11, 14, 16; 381-21, 26; 382-17, 18, 22; 383-17, 22, 23; 384-24; 385-3, 7, 12; 386-10, 12, 14, 16, 18, 25; 387-27, 32, 36; 388-16; 389-6, 8, 17; 390-16, 23, 29; 391-21; 392-12, 19, 21; 393-25; 394-15, 18; 395-9, 14, 28, 31, 32, 40; 396-12, 25, 31; 397-2, 4, 11, 18, 25, 27; 398-29, 30; 399-18, 28, 29, 32, 34; 400-8, 23; பெ 38, 103, 420, 493, 500; பொ 59, 107, 117, 173, 248; மது 95, 105, 111, 130, 144, 198, 201, 205, 236, 237, 260, 266, 428, 543, 782; மல் 94, 96, 113, 119, 144, 156, 164, 188, 195, 199, 233, 242, 275, 279, 351, 372, 385, 389, 398, 400, 402, 416, 424, 427, 453, 556, 583; முல் 84, 103.

ஏஎ -- அக 111-2; கலி 61-21; 62-1; 64-8; 89-7; 94-37; பரி 3-62; 19-61, 62.

ஏஎய் -- அக 300-6; பதி 11-13; புற 341-9.

ஏஎர் -- அக 2-11; ஐங் 72-3; கலி 104-18; 109-17; 111-8; 112-25; 139-22; 147-18; நற் 267-3; 300-10; பதி

26-1; பரி 3-15.
ஏஎறு -- அக 64-11; 146-1; 238-7.
ஏக்கற்ற -- அக 39-24; 57-5.
ஏக்கற்று -- கலி 68-23.
ஏக்கறூம் -- சிறு 157.
ஏக -- அக 89-18.
ஏகல் -- அக 261-8; குறு 79-8; 265-5.
ஏகி -- அக 101-9; 187-4; கலி 29-24; குறு 400-4; புற 47-8.
ஏகினும் -- அக 311-13; பட் 2.
ஏகினை -- நற் 363-3.
ஏகு -- அக 261-8; பரி 11-40.
ஏகுதற்கு -- அக 283-8.
ஏகுகி -- நற் 264-6.
ஏகும் -- கலி 16-6, 14.
ஏகுமதி -- ஐங் 395-4; நற் 9-9; 76-5.
ஏகுமார் -- குறு 173-7.
ஏகுமின் -- நற் 42-6.
ஏகுவர் -- அக 329-9; நற் 84-10.
ஏகுவனர் -- அக 354-6; நற் 161-6.
ஏங்க -- கலி 127-9.
ஏங்கி -- அக 120-8; 176-22; 243-9; கலி 17-4; 48-12; 122-5; 127-12; 145-60; நற் 113-11; 371-6.
ஏங்கினள் -- கலி 147-62.
ஏங்கு -- குறி 219; நற் 240-4.
ஏங்கும் -- குறு 194-3.
ஏங்குவனர் -- மது 404.
ஏச -- பரி 20-66.
ஏசற்று -- அக 32-19.
ஏசு -- மல் 389, 396.
ஏசுப -- அக 336-12.
ஏசும் -- கலி 77-16.
ஏசுவர் -- குறு 284-5.
ஏட்டு -- பெ 59.
ஏடா -- கலி 87-5; 90-27.
ஏடு -- பொ 159.
ஏணி -- கலி 39-9; பதி 24-14; 43-33; 45-15; 54-12; 81-14; பதி-தி 3-10; புற 35-1; 137-2; 305-5; 343-14; பெ 245, 347; மது 199, 640.
ஏணிப்படுகால் -- பரி 10-11.
ஏத்த -- அக 142-2; கலி 2-21; 26-12, 16; 126-2; சிறு 209, 212, 215, 218; திரு 93, 221; பதி 20-14; 37-2; 42-19; 89-10; புற 1-10; மது 778.
ஏத்தம் -- மல் 341.
ஏத்தி -- அக 98-18; 219-3; 240-8; 242-11; கலி 25-15; 40-6; 74-6; குறி 139; திரு 39, 251, 277, 286; பரி 4-2; 7-65; 17-50; 20-89; பரி-தி 1-81; புற 17-32; 107-1; 136-16, 26; 148-2; 159-20; 168-19; 198-5; 211-14; 226-3; 370-19; 372-2; 373-29, 32; 377-7; 400-4; பெ 460; மல் 544.
ஏத்தினம் -- பரி 19-105.
ஏத்தினர் -- பரி 10-131; புற 122-6.
ஏத்தினென் -- புற 383-5.
ஏத்தினேம் -- பரி 2-74.
ஏத்துகம் -- பரி 15-18; புற 10-13; 160-30; 161-32.
ஏத்துகு -- கலி 40-9.
ஏத்தும் -- கலி 25-3; 72-17; 100-6; திரு 274; பரி 5-15; 19-37.
ஏத்துமவை -- பரி 13-48.
ஏத்துவாம் -- கலி 43-5.
ஏத்துவென் -- புற 382-21.
ஏதப்பாடு -- கலி 81-25.
ஏதம் -- அக 236-21; கலி 113-12, 13; நற் 173-9.
ஏதில் -- அக 22-21; 43-14; 292-5; 346-24; 369-25; கலி 26-16; 65-25; 96-35; குறு 89-2; 229-4; நற் 144-3; 161-10; புற 58-27.
ஏதில -- அக 132-3; ஐங் 119-2; 462-1; கலி 60-13; 144-6; குறு 194-4.
ஏதிலர் -- பரி 8-47.
ஏதிலவர் -- கலி 138-24.
ஏதிலன் -- அக 117-3.
ஏதிலா -- பரி 18-13.
ஏதிலார் -- கலி 14-13; 22-8; 78-13, 21; 80-24; 84-20; 111-14; 113-20; 145-49.
ஏதிலாள் -- கலி 81-30; பரி-தி 2-35.
ஏதிலாளர் -- குறு 191-5; 231-3.
ஏதிலாளர்க்கு -- ஐங் 34-4.
ஏதிலாளன் -- அக 275-10; நற் 74-6; 216-8.
ஏதிலான் -- கலி 27-8; 107-14.
ஏது -- ஐங் 232-2; கலி 122-3; குறு 285-6; நற் 56-9.
ஏந்த -- புற 372-9.
ஏந்தல் -- அக 381-3; குறு 180-2; பரி 3-38.
ஏந்தி -- அக 34-14; 105-5; 124-1; 207-14; 215-4; 252-5; 298-11; 362-7; கலி 49-20; 96-5; குறி 124; குறு 390-4; திரு 54, 188, 215; நற் 110-2; 118-9; 334-7; பதி 24-3; பரி 6-11; 8-101; 22-19; பரி-தி 1-44; புற 15-13; 26-5; 56-19; 91-1; 275-5; 308-8; 361-18.
ஏந்திய -- கலி 9-1; குறி 52; குறு 356-5; திரு 157; நற் 10-1; நெ 164; பதி 30-35; 42-18; பரி 1-4, 55; 2-49; 13-9; 18-5; புற 2-2; 24-31; 99-14; 158-8, 28; 161-17; 205-13; 289-6; 292-1; 336-3, 10; 350-8; 367-6; 373-5; மது 779.
ஏந்தியது -- திரு 107.
ஏந்தினவை -- பரி 15-58.
ஏந்தினாள் -- பரி 7-62.
ஏந்தினும் -- குறு 210-4.
ஏந்து -- அக 6-10; 39-21; 51-11; 65-16; 75-19; 78-21; 83-14; 112-6; 178-1; 201-6; 214-5; 222-6; 230-13; 248-12; 249-6; 266-6; 269-15; 304-17; 345-9; 350-8; 389-11; 397-6; ஐங் 353-2; 466-1; 498-3; கலி 14-2;

43-2; 57-10; 96-1; 105-14; 109-10; குறி 121; குறு 178-2; 258-4; திரு 146; நற் 6-3; 17-5; 29-7; 141-9; 198-6; 205-4; 213-11; 225-3; 270-9; 282-2; 284-9; 317-2; 368-3; நெ 38, 102, 116, 145; பதி 53-19; 54-4; 58-11; 90-34; பரி 17-2; புற 6-20; 17-27; 19-12; 89-1; 116-3; 159-22; 161-27; 166-25; 225-5; 240-4; 301-6; 308-5; 330-2; 335-10; 341-1; 354-8; 369-1; 370-20; 387-10; பெ 11; மது 601, 688; மல் 37, 297.

ஏந்துவன் -- புற 301-16.

ஏந்துவோர் -- பரி 11-50.

ஏம் -- அக 202-2; 274-4; கலி 113-4; பரி 4-53.

ஏம -- அக 42-10; குறு 0-6; 107-7; 241-5; சிறு 76; பதி 68-12; பரி 17-53; பரி-தி 2-2; 8-9; புற 3-3; 16-17; 20-19; 39-15; 397-7; 398-6; மது 686; மல் 306.

ஏமத்து -- அக 187-13; கலி 99-15; பரி 7-40.

ஏமத்தை -- பரி 3-76.

ஏமதி -- அக 134-9; ஐங் 485-3; 487-3; நற் 21-5.

ஏமம் -- அக 103-4; 142-12; 191-10; 220-21; ஐங் 393-3; கலி 99-14; 139-24; குறி 32; குறு 200-7; நற் 133-11; 192-12; 396-11; பதி 11-4; 15-38; 90-2; பரி 4-34; 11-119; புற 1-11; 41-13; 178-11; 213-21; 351-12; 360-8; 363-3; பெ 66, 421; மது 652; முல் 54.

ஏமரா -- கலி 145-54.

ஏமராது -- கலி 145-54.

ஏமாக்க -- பரி 7-85.

ஏமாந்த -- புற 101-9.

ஏமாந்தன்று -- குறு 273-7.

ஏமாந்து -- புற 198-8.

ஏமாப்ப -- பட் 195; பொ 98; மது 575.

ஏமார்ந்தனம் -- நற் 49-6.

ஏமார்ந்து -- நற் 142-7.

ஏமுற்ற -- அக 317-14; நற் 30-6, 7.

ஏமுற்றன்று -- கலி 74-16; குறு 214-7.

ஏமுற்றாய் -- கலி 74-11; 116-4.

ஏமுற்றார் -- கலி 74-9; 147-12.

ஏமுற்றாள் -- கலி 144-63.

ஏமுற்றான் -- கலி 74-7.

ஏமுற்று -- அக 69-9; நற் 116-3; புற 84-5; 338-10.

ஏமுற -- அக 34-9; 78-5; 139-12; 151-2; 154-9; 194-12; 205-13; 300-19; கலி 34-1; திரு 97; நற் 283-7; முல் 27.

ஏமுறு -- அக 84-5; 92-13; 210-2; 263-15; 318-10; 393-26; கலி 27-25; குறி 210; குறு 129-1; திரு 163; நற் 273-2; பரி 1-67; 10-39.

ஏமுறுநர் -- நற் 220-7.

ஏமுறுவல் -- நற் 146-2.

ஏய்க்கும் -- அக 288-14; ஐங்-தி 501-3; 502-3; 503-3; 504-4; கலி 15-12, 16; 20-11; 22-15, 19; 32-16; 45-9, 13, 17; 64-1; 95-32; 97-15; 105-15; 124-15; 131-17, 22; 136-4; 140-7; குறு 0-3; 67-4; பட் 104; பரி 8-76; 18-27; புற 342-1; பெ 13, 53, 277, 352, 358, 388, 480.

ஏய்தந்தார் -- கலி 145-62.

ஏய்தருவேம் -- நற் 316-4.

ஏய்ந்து -- நற் 145-5; 252-8.

ஏய்ப்ப -- அக 5-10; 9-3; 101-4; 125-5; 324-10; 393-9, 22; கலி 38-6; 42-19; 64-1; 105-17; 131-19; நற் 39-6; 94-5; 279-6; பதி 66-15; பரி 9-5; 11-48; புற 33-17; 173-7; 225-11; 258-1; 307-9; பெ 51, 292; பொ 69, 117.

ஏய -- அக 174-4; பதி 41-23; 84-1; பரி 8-36.

ஏயள் -- நற் 134-6.

ஏயினை -- நற் 139-3.

ஏர் -- அக 8-15; 13-22; 35-6; 41-4; 42-2, 4; 57-13; 117-3; 144-2; 148-1; 155-4; 172-17; 176-16; 177-18; 179-13; 188-12; 193-2, 13; 194-2; 198-16; 208-24; 229-13; 232-8; 237-17; 253-10; 256-11; 267-16; 282-11; 290-15; 306-10; 319-13; 320-6; 344-4; 363-18, 19; 383-5; 384-14; ஐங் 20-5; 34-3; 101-2; 163-4; 165-4; 218-1; 225-4; 378-5; 380-2; 388-4; 417-2; 491-3; கலி 7-16; 46-27; 59-3; 64-29; 67-19; 93-11; 97-6, 26; 125-12, 23; 127-8; 139-28; 140-27; குறி 96, 154; குறு 131-5; 254-2; 319-6; 377-1, 2; 398-3; சிறு 215; நற் 3-5; 33-12; 66-11; 78-2; 79-4; 108-7; 123-10; 133-5; 144-3; 160-4; 167-10, 11; 179-10; 184-9; 220-9; 240-2; 251-7; 258-11; 308-2; 316-3, 4; 344-2; 366-4; நெ 31, 148; பட் 294; பதி 14-17; 43-16; பரி 5-12; 6-27; 11-52, 63; 12-74; 18-16, 33; 20-53; 21-61; 22-31; பரி-தி 2-10, 30; புற 11-12; 331-2; 338-1; 368-13; 369-10; 371-13; 389-12; 392-1; பெ 40, 60; பொ 36; மது 173, 707; மல் 60.

ஏர்தர -- கலி 29-4; 119-4; 126-2, 22; புற 229-7; 398-1.

ஏர்தரு -- அக 264-8; நற் 30-4; புற 155-5.

ஏர்தரும் -- குறு 287-8; நற் 237-10; 335-1; புற 397-1.

ஏர்பு -- அக 13-12; 43-2; 84-3; 183-7; 188-2; 278-3; 298-2; 328-1; 374-2; ஐங் 469-2; கலி 82-1; குறு 147-2; 194-2; 237-5; திரு 1; நற் 5-6; 37-9; 140-1; 153-1; 264-1; 328-6; 346-1; நெ 1, 74, 174; பட் 67; பதி 24-27; 31-29; பரி 2-51; முல் 4, 91.

ஏர -- அக 26-7.

ஏரகத்து -- திரு 189.

ஏரால் -- கலி 94-10.

ஏராளர் -- பதி 76-11.

ஏரி -- பட் 39; புற 116-7.

ஏரின் -- புற 33-4; 375-6.

ஏரும் -- பதி 0-8.

ஏரோர்க்கு -- சிறு 233.

ஏல -- பரி 9-41.

ஏலா -- பரி 8-69; 19-62; புற 389-4.

ஏலாது -- புற 179-2.
ஏவ -- புற 360-19.
ஏவல் -- அக 215-10; 266-11; 342-7; கலி 9-4; 113-18, 19; நற் 110-8; 389-5; பதி 24-3; 39-5; 54-15; பரி 1-12; 13-40; புற 26-14; 293-2; பொ 133.
ஏவலாளன் -- பரி 4-72.
ஏவலின் -- அக 211-11; 400-12; பதி 38-5; 40-28.
ஏவன் -- குறு 259-7.
ஏவா -- புற 27-8.
ஏவாது -- அக 350-7.
ஏவான் -- புற 68-12.
ஏவி -- ஐங் 426-3; புற 6-13.
ஏவோடு -- மல் 243.
ஏழ் -- கலி 9-18; குறி 215; குறு 172-5; பரி 3-9, 20, 75; 8-22, 64; 13-23; 21-13; புற 33-8; 152-20; 166-8; 382-12; பொ 166; மது 559; மல் 105.
ஏழ்காறும் -- பரி 11-120.
ஏழக -- பட் 141; பெ 326.
ஏழில் -- அக 152-13; 345-7; குறு 138-2; நற் 391-7.
ஏழின் -- புற 166-20; பொ 63.
ஏழு -- கலி 8-10; பரி 3-79; 5-35; 7-77.
ஏழுறு -- பரி 5-37.
ஏழை -- கலி 55-22; 107-8.
ஏழையர் -- கலி 47-16.
ஏழையை -- அக 195-8; கலி 114-5.
ஏற்கும் -- நற் 390-2; பதி 0-10; பரி 18-6.
ஏற்ப -- அக 382-5; கலி 53-9; 84-22; திரு 254; நற் 393-9; பதி 64-5; பரி 11-79; 21-33; பொ 48, 71, 211; மல் 39.
ஏற்பாய் -- கலி 13-16.
ஏற்பார் -- பரி 10-105.
ஏற்பாரை -- பரி-தி 12-1.
ஏற்பிக்க -- பரி 19-61.
ஏற்பிக்கும் -- பரி 20-96.
ஏற்பில் -- பரி 9-42.
ஏற்பினன் -- புற 317-7.
ஏற்பினும் -- கலி 12-8.
ஏற்ற -- அக 26-24; 27-13; கலி 29-12; 93-25; 102-1; குறி 123; குறு 29-2; 121-3; 291-8; 382-1; பட் 129; பரி 9-77; 10-126; 14-1; 18-2, 3; 22-18; புற 367-4; 388-11; மது 90, 449; மல் 576.
ஏற்றத்து -- அக 107-14; 173-10.
ஏற்றல் -- பதி 24-7.
ஏற்றலின் -- புற 252-1.
ஏற்றவர் -- கலி 106-49.
ஏற்றவரை -- கலி 105-39.
ஏற்றன்று -- பரி 12-96, 98.
ஏற்றன்ன -- அக 395-2; நற் 265-6.
ஏற்றனர் -- கலி 102-22.
ஏற்றா அங்கு -- நற் 88-4.
ஏற்றாங்கு -- நற் 308-10.
ஏற்றார் -- பரி 18-1.
ஏற்றி -- அக 393-14; கலி 95-27; 106-16; பரி 19-87; பரி-தி 1-65; புற 159-11; 168-10; பெ 99, 233; பொ 167.
ஏற்றியல் -- பரி 11-4.
ஏற்றின் -- கலி 20-22; 103-24, 28, 38; 104-32; 109-4; 116-14; குறி 235; பதி 52-15; புற 4-4.
ஏற்று -- அக 39-24; 105-15; 107-5; 213-2; 236-14; 248-13; 253-13; 322-13; 334-1; ஐங் 93-1; கலி 26-3, 5; 37-20; 85-11; 101-25; 102-31; 103-34, 43, 48, 63, 72; 104-19, 48, 51, 55, 63, 73; 105-32; 106-8, 9, 40; 123-9; 150-13; குறு 30-3; சிறு 266; பரி 6-89; 9-10; 19-63, 91; 20-43; புற 56-1; 383-1; பெ 347; மது 147, 732; மல் 257.
ஏற்றுக்கொண்ட -- பரி-தி 2-52.
ஏற்றுக்கொள -- கலி 69-13.
ஏற்றுக -- புற 172-1.
ஏற்றுமின் -- பதி 18-2.
ஏற்றை -- அக 8-2, 6; 21-18; 44-7; 72-5; 111-11; 133-2; 147-6; 171-9; 201-16; 246-1; 247-4; 285-6; 337-15; 343-12; 367-8; 389-20; ஐங் 216-1; 354-1; 397-1; கலி 101-36; 106-15; குறு 141-5; 324-1; 343-3; 373-5; நற் 36-1; 104-1; 148-9; 154-5; 211-5; 325-1; 336-4; நெ 91; பட் 140; புற 266-4; 379-8; பெ 344; மல் 508.
ஏற்றையொடு -- நற் 279-5; 285-4.
ஏற்றொடு -- அக 134-11; 323-11; கலி 106-47; குறி 49; குறு 186-1; 268-4; 344-3; நற் 112-9.
ஏற்றொறும் -- அக 379-14.
ஏற -- கலி 107-30; பரி 6-68; 11-67.
ஏறட்ட -- அக 289-1.
ஏறல் -- அக 2-6.
ஏறலின் -- புற 135-2; மல் 41.
ஏறா -- பதி 43-33.
ஏறாது -- குறு 241-5.
ஏறார் -- குறு 130-1.
ஏறி -- அக 81-8; 104-7; 117-6; 180-2; 190-2; 205-21; 206-5; 234-7; 285-10; 319-2; ஐங் 43-1; 74-3; 199-2; 210-2; 279-1; 280-2; 321-2; 385-1; 443-1; கலி 41-9; 58-22; 61-22; 75-6; குறி 41; குறு 12-2; 79-3; 173-3; 205-3; 275-1; சிறு 179; நற் 22-3; 66-3; 89-2; 95-5; 163-5; 235-6; 291-3; 314-10; 319-4; 331-5; 338-9; 342-2; 349-1; 373-7; பட் 137, 226, 248; பதி 27-6; பரி 10-18; 19-23; 20-31; புற 61-10; 116-15; 136-18; 145-9; 161-19; 177-10; 243-7; 352-6; மல் 170, 204.
ஏறிதொறும் -- புற 382-20.
ஏறிய -- ஐங்-தி 503-2; கலி 96-39; குறு 273-6; திரு 159; புற 50-8; 139-3; மது 702.
ஏறியது -- அக 384-3.
ஏறினாள் -- பரி 12-48.

ஏறினும் -- புற 102-3.

ஏறு -- அக 0-7; 7-10; 103-1; 119-6; 121-14; 144-12; 159-13; 213-6; 218-6; 234-11; 249-7; 265-12; 269-3; 285-11; 287-4, 10; 291-3; 321-4; 341-7; 364-2; 367-3; ஐங் 445-3; 493-1; கலி 2-7; 46-10; 84-23; 101-9, 41, 47; 102-9, 27, 28, 29, 32; 103-17, 23, 58, 65; 104-23, 31, 42, 60, 71; 105-34, 44, 47, 51, 56; 106-13, 22, 25, 26, 31, 36, 38, 43; 107-3, 4; 108-48; 113-28; குறு 176-7; 190-6; 256-3; 275-3; 317-1; 319-1; 321-5; 338-1; 363-1; திரு 151, 264, 268, 315; நற் 37-10; 114-9; 204-9; 242-10; நெ 4; பட் 46; பதி 13-2; 23-13; 38-10; 51-28; 84-1; 89-2; 90-26, 45; பரி 8-33; 20-2, 24; புற 1-3, 4; 43-5; 58-8; 157-10; 166-27; 202-2; 211-1; 259-1; 265-6; 288-2; 309-4; 339-1; பெ 135, 210; பொ 167; மது 63, 144, 298, 672; மல் 330, 335, 408, 573.

ஏறுக -- கலி 136-21.

ஏறுதல் -- பரி 15-16.

ஏறும் -- நற் 185-6; 186-7.

ஏறுமாறு -- பரி 18-6.

ஏறுவது -- அக 139-3.

ஏறுவோர் -- பரி 11-51.

ஏறைக்கு -- புற 157-13.

ஏறொடு -- அக 222-14; ஐங் 469-3; கலி 13-4; நற் 7-5; 51-4; 261-2; பதி 71-13; புற 160-3; மது 243.

ஏறோடு -- அக 328-2.

ஏன்ற -- அக 168-6.

ஏன்றன்று -- அக 164-7.

ஏனம் -- பதி 16-6; பெ 110; மல் 247.

ஏனல் -- அக 12-6; 32-1; 73-14; 82-13; 118-12; 132-1; 188-13; 192-8; 288-5; 302-10; 348-10; ஐங் 263-1; 283-2; 288-4; 289-2; 296-1; கலி 37-12; 39-7; 40-3; 50-9; 52-14; குறு 54-2; 72-4; 291-1; 357-5; 360-5; நற் 13-3; 102-9; 108-1; 128-7; 194-9; 206-2; 209-4; 259-10; 288-8; 336-2; 344-2; 386-3; 389-6; பதி 30-22; புற 28-9; மல் 108.

ஏனற்கு -- புற 159-18.

ஏனாதிப்பாடியம் -- கலி 81-17.

ஏனை -- கலி 65-17; 109-13; குறி 24.

ஏனையான் -- கலி 118-6.

ஏனோர் -- பரி 5-21; புற 342-3; மது 747.

ஏனோர்க்கு -- புற 309-2.

ஏனோன் -- கலி 26-4.

ஐ

ஐ -- அக 38-15; 73-14; 144-14; 253-19; 289-13; 325-17; 342-4; ஐங் 232-2; 480-2; கலி 4-12; 17-3; 26-18; 28-13; 31-8; 35-12, 16, 20; 38-3; 45-11, 15, 19; 49-13, 17, 21; 55-9; 59-23; 62-13; 65-27; 66-12, 16, 20; 76-9, 13, 17; 78-14, 18, 22; 80-23; 85-6; 92-20; 98-31, 34; 117-6; 119-13; 127-9, 13, 17; 132-11, 15, 19; குறு 261-4; 307-2; 376-4; திரு 83, 111; நற் 128-3; 212-7; 310-9; நெ 102; பதி 52-11, 24; பரி 1-46; 3-37; 4-23; 6-22, 68; 8-77, 108; 9-9; 10-97; 13-42; 15-26; 18-15; 19-72; 20-50; 21-1, 3, 8, 10, 12; பரி-தி 1-26; 2-12; 6-3; புற 37-1; 48-2; 50-9; 58-9; 147-2; மது 653.

ஐஇய -- கலி 2-10; 8-8; குறு 179-3; மது 413.

ஐங்கூந்தல் -- அக 65-18; 123-6; 233-15; 261-3; கலி 96-8; 105-53.

ஐது -- அக 64-5, 15; 75-18; 94-7; 95-2; 98-17; 102-4; 119-11; 224-12; 225-8; 275-16; 283-7; 345-9; 373-12; 390-6; ஐங் 135-2; 176-3; கலி 32-3; 52-16; 59-18; 85-5; குறு 62-3; 217-6; 401-6; சிறு 7, 13; திரு 228; நற் 52-11; 69-9; 101-7; 143-1; 145-5; 178-1; 191-4; 200-10; 240-1; 252-8; 264-3; 344-1; 390-5; புற 29-2; 271-3; 302-5; 337-10; 379-16; 389-16; பொ 7.

ஐந்தன் -- பரி 13-17.

ஐந்தான் -- புற 400-2.

ஐந்து -- பதி 14-4; 21-2; 24-15; பரி 3-4, 78; 4-1; 13-22, 43; மது 454.

ஐம் -- பரி 8-22; புற 2-6; மது 326.

ஐம்பால் -- அக 8-15; 126-20; 145-18; 152-3; 155-4; 177-5; 181-23; 212-3; 223-12; 295-21; ஐங் 84-3; கலி 29-6; 32-1, 3; 57-1; 58-1; 59-8; 125-16; குறி 139; குறு 229-1; சிறு 60; நற் 96-5; 100-4; 133-5; 140-3; 160-6; 245-3; 337-7; 366-4; பதி 18-4; மல் 30.

ஐம்பாலார் -- கலி 131-39.

ஐம்பாலாள் -- கலி 140-23.

ஐய -- அக 81-15; 92-5; 143-8; 230-4; 237-16; 307-6; 313-5; 323-4; ஐங் 44-3; 332-5; 389-4; 441-1; கலி 7-4; 18-2; 19-3; 22-11, 14, 17; 25-12; 29-8; 37-15; 49-23; 68-25; 78-24; 80-14, 18, 22; 111-16; 125-7; குறு 139-6; 169-2; 196-6; நற் 20-1; 46-4; 71-6; 91-5; 124-4; 227-9; 266-7; 292-9; 318-1; 354-11; 368-10; பரி 8-70; 9-34.

ஐயத்தால் -- கலி 91-7.

ஐயம் -- அக 303-16; கலி 82-33; 100-7; 147-50; நற் 297-11; பதி 21-16; புற 43-12; 214-2; 216-5.

ஐயர் -- அக 126-7; 259-16; 302-9; கலி 39-17; 130-9; நற் 127-5; பதி 70-19; பரி-தி 2-63.

ஐயர்க்கு -- குறி 17; திரு 107.

ஐயவி குறு 50-1; திரு 228; நற் 40-7; 370-3; தெ 86; பதி 16-4; 22-23; புற 98-15; 281-4; 296-2; 342-9; 358-4; மது 287; மல் 123.

ஐயள் -- ஐங் 255-3; நற் 2-7; 146-10.

ஐயறிவு -- அக 71-7.

ஐயன்மார் -- கலி 107-34.

ஐயனை -- கலி 43-5.

ஐயென -- அக 114-5; 151-10; 223-7; 305-2; 319-6.

ஐயை -- அக 6-3.

ஐயோ -- புற 255-1.

ஐவகை -- அக 48-17; கலி 22-13.

ஐவர் -- கலி 25-3; 104-58; திரு 254; பரி 3-5; பெ 417; மது 775.

ஐவர்கள் -- கலி 26-6.

ஐவரொடு -- புற 2-13.

ஐவன -- ஐங் 285-3; கலி 43-4; நற் 373-4; மது 288; மல் 115.

ஐவனம் -- ஐங் 267-3; குறு 100-1; 371-2; புற 159-17; 172-6.

ஒ

ஒக்கல் -- அக 301-23; 349-5; சிறு 144; நற் 300-9; பட் 61, 214; பதி 12-14; புற 95-8; 141-6; 143-8; 159-21; 193-4; 221-9; 224-3; 233-5; 237-12; 285-16; 327-5; 346-5; 378-13; 389-14; 390-20; 391-8; 393-10; 394-16; 396-23; 398-25; மல் 50, 549.

ஒக்கலை -- பதி 64-19; புற 69-6.

ஒக்கலொடு -- சிறு 139; நற் 183-4; பதி 67-1; புற 34-11; 96-7; 150-13; 320-14; பெ 25, 470; பொ 61; மல் 157.

ஒக்கற்கு -- புற 370-3.

ஒக்கும் -- கலி 93-13; 97-8; 101-15; 112-15; 113-8; பரி 1-58, 59; 4-24; 6-71; 8-15; புற 60-12; 189-6.

ஒசி -- பரி 6-63.

ஒசிக்கும் -- அக 164-13.

ஒசித்த -- நற் 51-10.

ஒசிந்த -- நற் 63-8.

ஒசிந்து -- கலி 77-5.

ஒசிபவள் -- பரி 21-61.

ஒசிய -- அக 58-13; 78-9; 278-8; 378-9; நற் 131-5; புற 80-8.

ஒசியல் -- குறு 112-4.

ஒசியா -- கலி 92-51; பதி 45-3.

ஒசிவு -- பதி 45-3.

ஒட்டகத்து -- அக 245-18.

ஒட்டகம் -- சிறு 154.

ஒட்டாது -- அக 279-2; மல் 397.

ஒட்டிய -- கலி 95-21; நற் 286-7.

ஒட்டியோர் -- நற் 32-9.

ஒடி -- பரி 4-20.

ஒடிக்கும் -- அக 329-10.

ஒடித்து -- குறு 232-4; நற் 318-5.

ஒடிப்ப -- புற 296-1.

ஒடிய -- அக 159-17; 282-6; 335-5.

ஒடியல் -- நற் 289-8.

ஒடியா -- அக 149-16; கலி 93-25; பதி 15-40; பரி 2-36; புற 29-10.

ஒடியாது -- பதி 74-1; புற 306-4.

ஒடியும் -- அக 365-6.

ஒடியெறிந்து -- கலி 68-12.

ஒடிவது -- கலி 90-9.

ஒடிவு -- பதி 80-9.

ஒடிவை -- அக 301-5.

ஒடு -- புற 325-7.

ஒடுக்க -- புற 98-14.

ஒடுக்கத்தால் -- கலி 48-8.

ஒடுக்கம் -- அக 112-19; கலி 52-25; நற் 393-13; பரி 4-32; புற 259-3; மது 642.

ஒடுக்கி -- அக 198-10; 224-16; 230-14.

ஒடுக்கிய -- அக 5-22; நற் 332-6.

ஒடுங்க -- அக 91-6; கலி 17-2; குறு 319-2; 383-4; பட் 274.

ஒடுங்கா -- கலி 40-26; 65-23; பதி 31-32; புற 8-4; 265-9.

ஒடுங்காட்டு -- அக 91-12.

ஒடுங்கார் -- பரி 22-5.

ஒடுங்கி -- அக 48-15; 174-8; 284-4; 398-13; கலி 76-10; நற் 252-1; பெ 108; மல் 211.

ஒடுங்கிய -- அக 236-12; 313-15; 332-3; கலி 69-3; சிறு 26; திரு 148; பதி 19-13; 45-2.

ஒடுங்கின -- நற் 278-8.

ஒடுங்கினள் -- அக 86-22.

ஒடுங்கு -- அக 86-31; 149-2; 160-1; 168-11; 187-20; ஐங் 421-2; குறி 256; குறு 70-1; சிறு 135; நற் 142-6; பதி 14-15; 74-17; 81-28; புற 17-38.

ஒடுங்குதல் -- புற 44-15.

ஒடுங்கும் -- அக 256-7; நற் 322-7; புற 334-4; மல் 199.

ஒண்மை -- அக 319-16; கலி 83-18; பதி 70-13; பரி 4-29.

ஒத்த -- அக 369-21; கலி 48-2; 70-13; 77-1; 86-12; 89-2; 141-23; பரி 12-40; 15-33; 16-25; 20-65; புற 166-17.

ஒத்தது -- கலி 54-4; 57-11; புற 136-23.

ஒத்தல் -- பரி 16-37.

ஒத்தலின் -- புற 56-15.

ஒத்தவை -- கலி 84-17.
ஒத்தன் -- கலி 60-9; 61-1; 62-1; 64-8; 84-18; 88-10; 103-32, 36, 46; 138-10.
ஒத்தன்று -- அக 108-2; 355-14; ஐங் 410-4; பரி 9-69; புற 275-3.
ஒத்தன -- கலி 106-10, 14; குறு 223-5.
ஒத்தனம் -- அக 26-20.
ஒத்தனர் -- கலி 106-19.
ஒத்தனிர் -- அக 26-19.
ஒத்தனெம் -- நற் 380-6.
ஒத்தனை -- பரி 2-58; புற 151-9.
ஒத்தார் -- பரி 17-34.
ஒத்தி -- கலி 86-12, 14, 18, 22; 143-8; 144-2; பரி 19-99, 100; புற 8-6.
ஒத்தீ -- புற 56-11, 12, 13, 14.
ஒத்து -- கலி 11-21; 84-33; குறு 72-1; பரி 7-58; 9-15; 12-42.
ஒதுக்கம் -- அக 323-6.
ஒதுக்கமொடு -- அக 261-6.
ஒதுக்கில் -- நற் 240-6.
ஒதுக்கின் -- அக 22-14; 174-14; புற 135-3.
ஒதுக்கினள் -- அக 142-22.
ஒதுக்கு -- ஐங் 362-1; கலி 150-16; நற் 177-3; 352-8; புற 33-20.
ஒதுங்க -- அக 134-8.
ஒதுங்கல் -- குறு 287-4; புற 362-21.
ஒதுங்கலின் -- பொ 43.
ஒதுங்கா -- நற் 156-1; பதி 80-8.
ஒதுங்காய் -- நற் 297-2.
ஒதுங்கி -- அக 8-14; 158-5; 380-2; சிறு 41; பதி 57-5; பரி 4-18; 12-90; புற 159-3; மது 37, 419.
ஒதுங்கிய -- அக 291-7; பரி-தி 1-37.
ஒதுங்கின்று -- புற 80-3, 4.
ஒதுங்கினும் -- அக 145-18.
ஒதுங்கினை -- அக 7-7.
ஒதுங்கு -- கலி 41-8.
ஒதுங்கும் -- அக 276-5.
ஒதுங்குவன -- அக 155-12.
ஒப்ப -- அக 30-6; 100-10; கலி 22-9; 64-2, 4, 15; 93-22; 117-3; நெ 78, 118; பட் 209; பரி-தி 10-1; புற 10-4; 19-11; 53-14; 393-21; பொ 41.
ஒப்பது -- அக 200-14.
ஒப்பார் -- கலி 101-43; பரி 8-119.
ஒப்பின் -- அக 95-7; 133-14; குறு 240-2; நற் 84-4; 86-3; 357-8; 399-2; பரி 22-6; பொ 34.
ஒப்பின -- நற் 283-2.
ஒப்பினும் -- கலி 86-11.
ஒப்பினை -- அக 118-5.
ஒப்பும் -- நற் 45-7.
ஒப்புரவு -- நற் 220-8.
ஒப்போர் -- புற 152-24.
ஒய் -- அக 30-5; 310-14; 337-7; குறு 165-3; புற 70-17; 116-8; 313-5.
ஒய்ய -- அக 255-6; பரி 20-39, 41.
ஒய்யும் -- அக 68-17; 113-14; 143-4; நற் 74-4; 100-8; 263-7; 356-5; பதி 73-9; 87-4; புற 354-6.
ஒய்யென்று -- அக 199-10.
ஒய்யென -- அக 86-29; 102-8; 136-25; 153-7; 165-3; 192-10; 253-2; 261-8; 267-10; 290-6; கலி 37-18, 20; 121-9; 147-51; குறி 166, 185; குறு 79-3; நற் 47-4; 132-2; 143-1; 236-3; 325-4; பரி-தி 2-14; புற 98-15; 150-11; 174-11; 393-3; பொ 152; முல் 83.
ஒய்வல் -- புற 253-6.
ஒய்வார் -- பரி 10-102.
ஒராஅ -- அக 265-19; பதி 72-9; புற 4-6.
ஒராஅது -- பொ 58.
ஒராஅல் -- பொ 62.
ஒராங்கு -- அக 15-17; 39-10; 65-8; குறு 257-1; நற் 176-9; பதி 31-2; புற 238-15; 304-5; 326-11; 370-2.
ஒராலின் -- பதி 23-17.
ஒரான் -- கலி 103-33.
ஒரீஇ -- அக 32-13; 57-12; 290-15; கலி 8-1; 11-10; 14-14; 16-14; 29-4; 78-5; 139-34; நற் 250-9; பதி 13-27; 76-5; பதி-தி 2-14; பரி 17-50; புற 29-20; 43-5; 52-11; 71-18; 362-11; 382-15; மது 498; மல் 202.
ஒரீஇய -- நற் 126-1; 387-3; பதி 15-31, 33; 64-19; புற 127-9.
ஒரீஇயின -- பதி 21-34.
ஒரீஇனன் -- குறு 203-5.
ஒரு -- அக 9-18; 18-9; 30-12; 36-20; 44-6; 48-12; 52-11; 73-4; 82-13; 91-6; 92-10; 103-9; 107-13, 15; 122-17; 127-11; 139-11; 162-9; 170-3; 174-2; 190-4, 8; 195-12; 200-5, 9; 218-15; 219-6; 252-5; 274-7; 279-3; 287-8; 295-7; 305-13; 311-2; 325-12; 337-15; 339-10; 345-19; 360-2; 367-7; 369-24; 377-11; 379-23; 382-4; 394-11; ஐங் 32-2; கலி 4-23; 8-7; 25-17, 21; 26-1; 37-10, 14; 39-23; 42-14; 54-7; 61-18; 63-12; 64-28; 65-2, 21; 71-7, 9, 26; 76-9; 78-6; 79-3; 82-24; 85-5; 92-18, 42; 96-13; 101-44; 104-80; 105-11; 109-9; 114-17; 115-5; 116-2; 134-9; 141-7; 142-29; 143-39; 146-1; 147-3; குறி 118, 119; குறு 13-3; 24-4; 48-6; 67-4; 81-2; 115-2; 122-4; 123-2; 127-4; 166-4; 176-1; 180-4; 182-4; 190-7; 203-6; 271-3; 280-4; 292-7; 320-4; 326-4; 334-4; 337-7; 340-3; 370-5; 401-4; சிறு 115, 214; திரு 57, 92, 94, 96, 98, 100, 108, 109, 110, 111, 112, 113, 114, 115, 116, 294; நற் 18-9; 40-3; 96-2; 110-2; 129-2; 130-10; 142-5; 155-3; 170-8; 174-6; 184-1; 193-8; 194-7; 203-8; 216-9; 272-3; 298-7; 306-8; 320-5; 328-5; 334-7; 356-7; நெ 75, 113;

பதி 34-1; 50-6; 63-11; 73-3; 81-31; பரி 1-5, 22; 2-17, 45; 3-34, 76; 5-30, 44; 6-72; 7-24, 26, 28, 29, 30; 8-15, 58; 11-132; 14-28; 15-13, 55; 17-9, 10, 11, 12 13, 14, 15, 16, 17, 19; 19-58; பரி-தி 1-7, 10, 14, 18, 22, 25, 70; 2-95; 7-1; புற 1-7; 6-9; 18-4, 15; 31-3; 40-10; 44-15; 51-11; 55-2, 5; 65-7; 68-11; 69-13; 76-13; 80-3; 83-5; 85-3, 4; 87-2; 101-1; 103-1; 115-1; 121-1; 125-18; 129-8; 130-2; 135-8; 139-13; 147-4; 152-17; 166-4; 183-5; 218-5; 225-12; 229-12; 240-9; 249-9; 258-7; 263-1; 273-5; 279-10; 284-6; 291-8; 294-7; 307-8; 338-12; 358-2; 366-2, 4; 375-3, 14; 376-21; 381-21; 392-5; 393-8; 394-7; 399-18; பெ 433; பொ 90, 111, 119, 146, 228; மது 98, 270, 285, 301, 314, 437, 470, 610; மல் 477; முல் 75.

ஒருக்க -- பரி 6-72.

ஒருக்கு -- கலி 104-69.

ஒருங்கு -- அக 23-4; 81-4; 94-11; 102-18; 135-12; 177-5; 183-9; 208-9; 234-5; 275-9; 282-8; 373-17; ஐங் 456-5; கலி 57-5; 64-14; 76-19; 81-22; 85-13; 101-9; 103-19, 58; 104-6; 105-5; 107-34; 111-6; 123-3; 133-1; 144-43; 145-56; 150-21; குறு 267-2; 288-2; சிறு 139; நற் 56-6; 271-6; 285-5; 364-12; நெ 79; பதி 14-4; 31-4; 41-24; பரி 1-65; 2-36, 46; 10-131; 15-6; 16-9; 17-6; 21-37, 68; பரி-தி 1-82; புற 49-6; 63-6; 72-9; 97-11; 109-18; 120-7; 236-7; 320-14; பெ 470; மல் 333, 345.

ஒருத்தல் -- அக 65-16; 78-4; 207-9; 219-13; 227-9; 308-1; 381-1; 388-12; 397-10; ஐங் 267-1; கலி 2-26; 21-2; குறு 391-1; 396-4; நற் 82-7; 92-9; 126-3; 148-10; 317-2; 386-1; புற 52-2; 190-9; மல் 297, 472.

ஒருத்தலின் -- அக 308-15.

ஒருத்தலொடு -- ஐங் 266-1.

ஒருத்தலோடு -- கலி 46-3.

ஒருத்தற்கு -- அக 379-24.

ஒருத்தி -- அக 109-3; 239-15; 306-10; கலி 9-6; 90-10; 92-33, 34, 35, 36, 37, 38, 39, 42, 45, 48; 139-5; 141-5; 145-3; பரி 7-53, 67; 12-46, 57, 62; 20-48; புற 144-11.

ஒருத்திக்கு -- கலி 140-10.

ஒருத்தியை -- அக 46-9.

ஒருத்தியொடு -- அக 66-7; 116-9; ஐங் 369-2.

ஒருதலை -- கலி 92-7; புற 53-7.

ஒருமை -- நற் 298-10; பரி 13-49; புற 19-3.

ஒருமைய -- நற் 150-8.

ஒருமையொடு -- பரி 5-5.

ஒருமையோர்க்கு -- புற 189-2.

ஒருவ -- கலி 52-21; திரு 262.

ஒருவர் -- ஐங் 64-3; பரி 9-41; 11-68; 12-42; பரி-தி 2-7; புற 311-5.

ஒருவர்க்கு -- பரி 8-84.

ஒருவரின் -- பரி 11-68; பரி-தி 2-7.

ஒருவரை -- கலி 142-2.

ஒருவற்கு -- கலி 147-46; புற 189-4.

ஒருவன் -- அக 110-14; 180-9; 250-7; ஐங் 0-2; கலி 9-6; 26-1; 37-1; 47-7; 49-20; 51-11; 60-24, 27; 103-30; 129-23; 143-12; 144-11; 145-41; 147-20; திரு 165, 254; நற் 128-7; பரி 1-47; புற 34-5; 76-1; 91-6; 107-2, 3; 122-5; 183-9, 10; 193-2; 195-4; 202-11; 230-14; 330-2; பெ 403.

ஒருவனேன் -- கலி 140-12.

ஒருவனை -- கலி 120-4; 147-33; பரி 1-5; 5-54; 13-37; புற 71-8; 76-1; 121-1; 383-22.

ஒருவாது -- கலி 120-23.

ஒருவிர் -- மல் 218.

ஒருவீர் -- புற 45-5; 58-20.

ஒருவீர்க்கு -- புற 58-20.

ஒருவேம் -- குறு 57-6; பட் 290.

ஒருவேன் -- நற் 109-9.

ஒரூஉ -- கலி 87-1; 88-1.

ஒரூஉப -- பதி 33-12; 34-1.

ஒரூஉம் -- அக 71-2; 327-4; கலி 114-9.

ஒரோஒ -- கலி 18-9.

ஒல் -- அக 392-11; கலி 3-11; குறு 28-3.

ஒல்க -- கலி 126-12; நெ 98; பட் 250; பரி 21-61.

ஒல்கத்து -- கலி 25-20.

ஒல்கல் -- புற 135-8.

ஒல்கா -- ஐங் 36-5; கலி 86-17; 104-78; புற 98-9; 293-1.

ஒல்காத -- கலி 42-14.

ஒல்காது -- நற் 165-9.

ஒல்கி -- அக 167-12; 315-9; 390-7; கலி 57-2; 77-5; 92-51, 56; 98-35; 115-14; குறு 340-5; நற் 221-11; 300-3; பரி 21-57; புற 368-5.

ஒல்கிய -- கலி 8-4; 83-13.

ஒல்கினள் -- பதி 51-10.

ஒல்கு -- அக 132-7; 250-2; 281-4; 287-11; 325-13; 345-19; 390-7; 399-10; சிறு 135; நற் 252-1; புற 375-2.

ஒல்குதல் -- புற 369-25.

ஒல்குபு -- கலி 26-11; பரி 17-15.

ஒல்கும் -- அக 27-2.

ஒல்குவன -- அக 353-14.

ஒல்குவனர் -- பதி 78-5.

ஒல்குவனள் -- அக 158-5.

ஒல்ப -- குறு 252-8.

ஒல்லா -- ஐங் 93-2; கலி 10-13; குறு 5-5; நற் 98-11; 387-3; பதி 62-7; பதி-தி 2-15; புற 73-14.

ஒல்லாதார் -- கலி 134-2.

ஒல்லாது -- அக 256-12; கலி 47-20; 105-55; குறு 264-5; 395-1; நற் 204-12; புற 196-2, 4; 236-6.

ஒல்வாய் -- அக 21-6; 258-4; 372-6; ஐங் 427-2; புற 31-6.

ஒல்லார் -- அக 26-10; 137-4; 356-14; பதி 54-16; புற 153-12.

ஒல்வாள் -- அக 369-16; குறு 144-4; நற் 159-8; 180-5; 201-12; நெ 156; பதி 52-23.

ஒல்லான் -- அக 66-16; புற 78-9.

ஒல்லுதும் -- அக 300-22.

ஒல்லும் -- அக 179-14; 307-6; 316-11; 333-5; ஐங் 71-4, 5; 178-2; கலி 36-22; 53-9, 13; 67-20; குறு 217-1; 256-5; நற் 162-12; 184-5; புற 196-1, 4; 228-15.

ஒல்லுவ -- பரி 12-65.

ஒல்லுவது -- புற 196-1, 4.

ஒல்லென் -- மது 538.

ஒல்லென -- அக 143-3; 160-16; 301-21; 340-8; 392-15; ஐங் 233-3; கலி 75-15; 120-23; நற் 107-5; புற 144-13; 170-4; பொ 177.

ஒல்லேம் -- ஐங் 88-4; கலி 76-10; குறு 79-7.

ஒல்லேன் -- நற் 134-10.

ஒல்லை -- கலி 58-17; 145-32; பரி 6-72; 11-9.

ஒல்லையூர் -- புற 242-6.

ஒல்வுது -- கலி 15-11, 15, 19.

ஒல்வாங்கு -- குறு 322-7.

ஒல்வாள் -- குறு 43-2.

ஒல்வான் -- புற 97-21.

ஒல்வேன் -- புற 346-4.

ஒல்வை -- குறு 259-5.

ஒலி -- அக 7-19; 39-6; 47-3; 48-6; 70-17; 107-7; 134-13; 146-5; 153-9; 168-7; 169-5; 185-6; 191-16; 243-7; 298-5; 314-20; 334-17; 344-8; 350-12; 356-16; 369-11; 376-4; 393-22; ஐங் 172-3; 179-3; 205-3; 306-4; 325-1; கலி 45-5; 64-6; 68-18; 75-9; 79-1; 90-13; 105-24; 121-4; 126-3; 135-20; 140-23; 145-7; 149-1; குறி 2; குறு 54-2; 88-1; 225-7; 253-5; 264-2; நற் 2-2; 38-8; 42-5; 77-7; 113-9; 128-6; 139-7; 141-12; 178-9; 181-10; 197-6; 202-2; 254-5; 260-8; 265-9; 267-10; 287-9; 303-1; 311-11; 313-4; 319-1; 335-3; 338-3; நெ 98; பட் 98, 177; பதி 13-7; 21-12; 22-30; 40-8; 50-10; 84-24; பரி 4-31; 5-81; 10-61; 12-40; 13-30, 32; 19-45; 20-14; 22-46; பரி-தி 1-60; புற 50-3; 109-16; 138-8; 146-9; 161-1; 173-4; 257-13; 306-3; 334-7; 377-29; 381-22; 394-2; பொ 206; மது 2, 26, 118, 143, 264; மல் 328, 406.

ஒலிக்கு -- ஐங் 382-1.

ஒலிக்குந்து -- புற 137-6; 386-17.

ஒலிக்கும் -- அக 151-10; 160-16; 184-17; கலி 72-14; 121-8; 126-6; குறு 7-5; 345-6; திரு 76; நற் 107-5; 167-4; பதி-தி 2-7; பரி 21-37; புற 144-13; 176-5; மது 111, 309; மல் 10, 324, 483.

ஒலித்த -- அக 176-10.

ஒலித்தல் -- நற் 313-10.

ஒலித்தன்று -- பரி 6-24.

ஒலித்தன்ன -- அக 100-14; 211-16; மது 369.

ஒலித்தாங்கு -- குறு 133-3; பதி 68-1.

ஒலித்து -- கலி 74-13; 134-5; நற் 227-7; புற 320-9.

ஒலிந்த -- பதி 31-24; மது 261.

ஒலிப்ப -- அக 30-7; 40-2; 45-2; 49-17; 260-3; 383-12; 400-11; ஐங் 453-2; கலி 75-3; 81-31; 137-5; குறி 228; குறு 212-2; நற் 27-8; 110-5; 163-4; 187-4; பதி 23-7; 31-4; 58-16; பதி-தி 2-9; பரி 19-44; புற 85-6; பெ 156, 332; மது 97, 241, 360, 444.

ஒலிப்பர் -- நற் 307-2.

ஒலிபு -- புற 120-5.

ஒலிய -- கலி 126-8.

ஒலியல் -- அக 102-5; பரி 19-97; புற 76-7: 201-15; 202-10.

ஒலியின் -- அக 301-19; ஐங் 163-2; குறு 303-3; நற் 77-7; 159-10.

ஒலிவரும் -- அக 161-10; 225-15; 253-23; 302-14; நற் 6-10; 295-2; 348-3; பதி 18-4; புற 209-16.

ஒவ்வா -- கலி 76-9; பரி 11-72, 73; 19-101; புற 167-9.

ஒவ்வாதி -- கலி 82-21; 86-14, 18, 22.

ஒவ்வாய் -- ஐங் 75-1; புற 236-4.

ஒவ்வான் -- கலி 104-49.

ஒழி -- அக 38-14; 119-8; 134-11; 159-4; 169-3; நற் 24-3; 27-3; 37-6; 159-9; 165-9; 306-7; 360-2; நெ 117; புற 29-14; 366-13; மல் 130.

ஒழிக்க -- புற 216-12.

ஒழிக்கும் -- அக 234-8; கலி 108-37; சிறு 259; புற 304-3.

ஒழிக -- அக 340-5; ஐங் 330-2; கலி 4-25; நற் 11-5; 55-1; 64-1; 149-10; புற 213-19; 236-7; 246-2.

ஒழிகம் -- அக 65-4.

ஒழிகு -- அக 110-22.

ஒழித்த -- அக 69-14; 83-4; 125-20; 177-15; 194-13; 281-4; 291-19; 301-4; 355-3; 368-5; 391-4; நற் 138-3; 180-7; 354-2; புற 213-11; 222-4; பெ 4, 491.

ஒழித்தது -- அக 39-1; புற 50-9.

ஒழித்தல் -- ஐங் 425-4.

ஒழித்தாளை -- கலி 69-9.

ஒழித்து -- அக 281-13; 293-1; 347-13; ஐங் 377-4; கலி 138-31; பதி 72-13.

ஒழிதல் -- அக 283-2; ஐங் 321-5; கலி 8-20; நற் 43-12.

ஒழிதும் -- நற் 296-9.

ஒழிந்த -- அக 24-2; 107-15; 129-1; 131-8; 193-4; 386-6; 394-4; ஐங் 153-3; 156-3; கலி 15-13; குறு 251-5; 348-2; நற் 43-4; 106-4; 263-6; 280-1; 392-3; பதி 86-10; புற 29-6; 62-2; 197-10; மது 688.

ஒழிந்தது -- அக 390-17.

ஒழிந்ததை -- அக 169-4.

ஒழிந்தமை -- அக 29-22.

ஒழிந்தவர் -- கலி 18-6.

ஒழிந்தன்று -- அக 19-1; குறு 54-5; 184-4; புற 260-24.

ஒழிந்தன -- கலி 146-21; புற 62-9; 63-2.

ஒழிந்தனர் -- புற 63-10.

ஒழிந்தனள் -- அக 118-13.

ஒழிந்தனன் -- கலி 10-24; புற 279-4.

ஒழிந்தனென் -- ஐங் 426-2.

ஒழிந்தனை -- நற் 147-12.

ஒழிந்தார் -- பரி-தி 2-59.

ஒழிந்து -- அக 55-6; 157-14; 215-17; 248-4; கலி 23-4; 147-69; நற் 107-8; 153-6; 323-4; பதி 79-9.

ஒழிந்தேன் -- கலி 91-15.

ஒழிந்தோர் -- ஐங் 331-3; புற 346-5; முல் 72.

ஒழிந்தோள் -- ஐங் 326-5; 329-5.

ஒழிப்பார் -- பரி-தி 2-20.

ஒழிபு -- நற் 310-7.

ஒழிமதி -- புற 121-6.

ஒழிமார் -- அக 343-11.

ஒழிய -- அக 9-14; 19-7; 33-2, 13; 89-8; 96-15; 104-13; 113-26; 116-17; 127-2; 143-2; 199-18, 20; 203-7; 211-10, 17; 239-10; 245-20; 246-11; 265-11; 275-13; 285-1; 313-8; 318-10; 325-21; 331-8; 335-15; 337-3; 347-7; 370-13; ஐங் 328-3; 351-3; 385-2; 428-3; கலி 2-9; 82-33; 114-14; 143-26; 147-34; குறு 22-1; 151-5; 214-5; 221-2; 267-5; நற் 26-4; 73-5; 110-7; 121-10; 129-3; 187-5; 205-6; 226-6; 271-3; 295-8; 325-4; 366-7; நெ 11; பட் 219; பதி 77-3; பரி 5-44; புற 2-15; 15-15; 23-7; 93-13; 126-20; 138-2; 208-1; 227-5; 285-15; 337-3; 370-5; பெ 90, 351; மது 349, 735; முல் 101.

ஒழியாது -- பதி 30-14; 88-1; புற 282-11; மது 497.

ஒழியின் -- அக 123-7; குறு 213-4.

ஒழியும் -- அக 245-3; கலி 75-29; புற 367-3.

ஒழிவ -- குறு 311-1.

ஒழிவது -- குறு 42-1.

ஒழிவல் -- கலி 20-14.

ஒழிவு -- அக 353-17; பரி-தி 1-45.

ஒழிவேம் -- அக 319-16.

ஒழுக்கத்தால் -- கலி 118-1.

ஒழுக்கத்தான் -- கலி 100-5.

ஒழுக்கத்தீர் -- கலி 9-5.

ஒழுக்கம் -- அக 112-17; 115-3; 286-13; கலி 148-6; நற் 110-9; புற 360-13; மல் 80.

ஒழுக்கமொடு -- மது 469, 478.

ஒழுக்கிய -- அக 247-1.

ஒழுக்கு -- அக 213-16; நற் 159-4; புற 173-7; 366-2; மது 507.

ஒழுக்கும் -- பதி 74-24.

ஒழுக -- அக 93-2; 264-8; 362-2; நற் 187-1; 369-2; பதி 24-9; 36-13; 49-12; 89-8; புற 8-1; மது 6, 648.

ஒழுகல் -- அக 173-1; நற் 160-2; பரி 20-87; புற 216-4.

ஒழுகலான் -- கலி 39-2, 14.

ஒழுகலின் -- அக 308-4; குறு 355-2; திரு 103.

ஒழுகலை -- மது 201.

ஒழுகாய் -- அக 28-11.

ஒழுகி -- அக 24-7; திரு 93; பட் 45; பதி 24-8; பொ 239; மது 500; மல் 20.

ஒழுகிய -- கலி 27-1; 106-3; குறி 204; குறு 115-4; 147-2; சிறு 21, 224; நற் 269-4; பதி 15-4; பொ 7, 41; மது 73; மல் 32; முல் 29.

ஒழுகின் -- குறு 222-3; புற 47-9.

ஒழுகின -- மல் 106, 136.

ஒழுகினாய் -- கலி 98-22.

ஒழுகு -- அக 167-16; குறு 25-4; 315-2; 366-6; நற் 110-12; 245-5; பரி 3-25; 16-16; மல் 391, 537.

ஒழுகுதல் -- கலி 133-8.

ஒழுகும் -- அக 76-11; ஐங் 54-2; கலி 144-70; குறு 203-5; நற் 144-7; 154-12; பதி 24-7; 50-5; 59-16; புற 114-5; 115-4; 158-3; 197-14; மது 339.

ஒழுகுமதி -- ஐங் 44-4; புற 24-33; 56-21.

ஒழுகுவார் -- கலி 93-9.

ஒழுகை -- அக 30-6; 159-2; 173-9; 329-6; குறு 388-4; நற் 183-3; 331-2; 354-9; பதி 44-17; புற 116-8; பெ 63.

ஒழுகையொடு -- அக 310-14; சிறு 55.

ஒள் -- அக 1-1; 2-16; 3-8; 5-6, 26; 6-7; 7-8; 24-13; 39-6; 46-15; 47-10; 48-8; 50-14; 55-9; 60-8; 61-17; 68-5; 74-4; 80-8; 84-10; 86-27; 92-9; 96-9; 100-7, 10; 102-19; 105-2; 115-10; 116-6; 142-14; 146-6; 180-5; 181-8; 186-10; 187-15, 19; 197-16; 204-14; 208-9, 11; 217-10; 218-21; 228-10; 239-9; 245-1, 15; 251-2; 253-26; 255-6; 261-1; 265-10; 269-24; 277-17; 280-1; 281-11; 298-5; 306-10; 308-12; 325-12; 333-1; 335-26; 338-7, 17; 344-4; 347-11; 368-4; 369-2; 376-7; 388-6; ஐங் 15-1; 28-3; 38-4; 40-2; 67-5; 73-1, 2; 76-3; 83-3; 92-4; 98-3; 100-1; 122-2; 123-2; 147-2; 168-4; 169-2; 171-4; 172-1; 176-2; 194-2; 206-3; 219-1, 4; 225-4; 273-1; 274-2; 281-2; 308-3; 320-1; 321-5; 322-4; 350-2; 356-3; 387-3; 405-1; 424-2; 440-3; 449-4; 470-3; கலி 2-5; 4-15, 19; 25-7; 35-12; 37-21; 41-11; 60-3, 18; 61-20; 74-13; 83-25; 86-4; 88-12; 90-4; 97-11; 104-20; 105-11, 61, 66; 110-6; 121-1, 17; 122-16; 138-20; 140-19; 142-6; 145-36; 147-11, 66; 150-13, 16; குறி 1, 62, 119, 139; குறு 22-5; 24-1; 67-2; 70-1; 107-1; 110-4; 167-6; 185-6; 233-2; 238-3; 242-2; 243-2, 3; 258-6; 273-3; 284-3; 292-1; 305-1;

314-2; 336-3; 362-7; திரு 13, 28, 31, 54; நற் 4-3; 9-5; 34-3; 40-1; 65-4; 77-10; 118-7; 119-3; 132-9; 155-1; 163-8; 170-7; 176-6; 188-3; 191-1, 4; 200-2; 215-5; 219-7; 221-2, 4; 240-2; 253-5; 267-9; 274-4; 279-1; 283-1; 286-1; 291-4; 333-10; 339-8; 361-5; 377-3; 388-4; 391-5; பட் 111, 162, 263, 297; பதி 13-21; 19-3; 25-7; 30-28, 40; 31-25; 34-2; 40-28; 48-2; 52-19; 55-20; 57-13; 58-2; 61-14; 62-5; 63-11; 73-4; 74-17; 75-10; 80-8; 81-28; 90-50; பரி 2-64; 7-36; 9-39, 41; 10-94; 11-22; 14-7; 15-32, 55; 16-40; 18-7, 27; 19-12; 21-55; பரி-தி 1-37; புற 3-13; 6-28; 11-17; 15-14; 16-17; 24-11, 31; 25-12; 27-1; 32-4; 50-3; 56-8, 20; 67-3; 69-15; 70-14; 76-4; 77-1, 2; 79-2; 160-1; 172-2; 176-1; 177-1; 197-3, 7; 202-19; 229-23; 230-5; 231-2, 6; 240-10; 241-2; 245-5; 249-6; 259-7; 265-2; 283-1; 306-3; 323-5; 347-3; 370-12; 371-7; 373-5; 383-1, 11; பெ 71, 102, 290; பொ 110; மது 30, 215, 280, 385, 433, 438, 444, 448, 461, 519, 524, 545, 580, 607, 623, 666, 701, 709, 716; மல் 145, 159, 309, 429, 489; முல் 46, 50.

ஒளவைக்கு -- சிறு 101.

ஒளி -- அக 11-1; 60-11; 136-3; 139-8; 265-7; 277-3; 313-7; ஐங் 71-5; 455-3; கலி 10-9; 16-13; 22-12; 23-1; 25-21; 30-7, 13; 35-16; 52-13; 53-14; 57-3; 59-14; 66-19; 72-16; 73-3; 80-4; 102-36; 105-11; 121-17; 131-17; 143-39; 144-41; குறு 0-2; 240-2; 276-3; 357-7; சிறு 102; திரு 3; நற் 66-7; 128-2; 163-9; 219-8; 297-2; 399-6; பட் 292; பதி 64-12; பரி 1-23; 2-52, 64; 3-51, 67; 11-64, 70; 12-4, 11, 21; 13-36; 16-40; 18-7; பரி-தி 1-34, 37, 61, 64; புற 51-3; 161-18; 170-11; 172-7; 309-6; 352-13; 372-3; 397-4; பொ 34, 162; மது 448, 545.

ஒளிக்கும் -- அக 115-15; 394-15; ஐங் 216-4; நற் 233-3; புற 266-11; 321-6.

ஒளித்த -- அக 347-10; கலி 122-21; குறு 374-2; நற் 48-9; பதி 44-12; புற 30-10.

ஒளித்தன்று -- அக 236-18.

ஒளித்தாங்கு -- அக 376-11.

ஒளித்தானை -- கலி 144-42.

ஒளித்தி -- புற 8-8.

ஒளித்து -- அக 22-15; 136-29; 396-14; கலி 120-25; 144-57; 145-37; பரி 20-39; பெ 108.

ஒளித்தென -- புற 174-1.

ஒளித்தேன் -- கலி 115-15.

ஒளித்தோள் -- ஐங் 191-5; புற 339-14.

ஒளிப்ப -- ஐங்-தி 506-1; பதி 43-12; புற 249-1.

ஒளிப்பன்ன -- அக 344-9.

ஒளிப்பன -- அக 374-14.

ஒளிப்பார் -- பரி 10-64.

ஒளிப்பான் -- கலி 146-31.

ஒளிப்பினும் -- மது 107.

ஒளிப்பேன் -- கலி 144-28.

ஒளியர் -- பட் 274.

ஒளியவை -- பரி 15-55.

ஒளியால் -- பரி 7-58.

ஒளியோடு -- கலி 139-6.

ஒளியோர் -- புற 53-9.

ஒளிர் -- அக 203-10; 272-5; 288-10; கலி 55-1; 95-5; 104-7, 11; நற் 105-2; 221-9; பரி 7-12; 8-29; 21-54; 22-7.

ஒளிர்வரும் -- அக 32-2; புற 398-27.

ஒளிர்வரூஉம் -- புற 7-4.

ஒளிரும் -- அக 46-8.

ஒளிறு -- அக 46-13; 62-14; 81-12; 96-16; 106-10; 112-6; 263-11; 322-8; கலி 49-20; குறு 393-6; நற் 65-4; 284-9; 292-6; 349-7; நெ 172; பதி 24-1; 25-11; 42-18; 49-5; 76-2; 81-7; 90-6; பரி 10-109; 22-1; புற 15-9; 26-5; 57-8; 88-3; 135-15; 177-1; 205-13; 227-4; 301-6; 312-5; 335-10; 336-3, 5; 347-3; 368-2; பெ 500; மது 248.

ஒளிறுபு -- அக 218-3; நற் 255-8.

ஒளிறுவன -- அக 162-23.

ஒற்கத்து -- கலி 149-6.

ஒற்கம் -- புற 327-5.

ஒற்ற -- கலி 72-5; 77-5; 92-51; நற் 300-3; புற 373-31.

ஒற்றலின் -- அக 199-2; பதி 25-6.

ஒற்றாது -- புற 237-17.

ஒற்றி -- அக 2-14; 5-20; 18-4; 54-18; 58-13; 59-8; 215-14; 227-4; 252-3; 263-7; 267-3; 292-9; 388-25; கலி 55-17; 83-2; 84-26; 106-11, 35; குறு 213-2; நற் 28-1; 322-6; 370-8; பரி 16-23; புற 44-3; 368-15; 369-21; 370-18; 372-1; 374-6; 378-8; 381-13; 383-3; 390-8; 393-20; 394-7; 397-10; பொ 106; மது 642; முல் 75.

ஒற்றிய -- குறு 343-5; புற 237-16.

ஒற்றினும் -- குறு 388-2.

ஒற்று -- அக 313-15.

ஒற்றுபு -- புற 392-5.

ஒற்றும் -- கலி 103-51; நற் 366-10.

ஒறுக்குவென் -- கலி 97-2.

ஒறுத்தி -- புற 10-4.

ஒறுப்ப -- அக 342-1; குறு 34-1.

ஒறுப்பது -- கலி 58-20.

ஒறுப்பின் -- கலி 58-20.

ஒறுவாய் -- புற 271-6.

ஒன்பதிற்று -- குறு 292-3; திரு 168; பரி 3-39; 11-3.

ஒன்பது -- அக 125-20; குறு 292-3; திரு 183.

ஒன்றல் -- பெ 453.

ஒன்றன் -- கலி 18-10; 141-3; பரி 2-6.

ஒன்றனில் -- பரி 13-18.

ஒன்றா -- பரி 4-41.
ஒன்றாகின்று -- குறு 374-4.
ஒன்றாது -- புற 5-6.
ஒன்றார் -- பரி 21-70.
ஒன்றி -- அக 43-5; 182-9; கலி 41-41; 92-20; 105-66; 143-17; நற் 36-6; 69-8; 323-8; 364-2; பரி 10-61; புற 202-5; மது 605; மல் 535.
ஒன்றிய -- அக 205-1; 400-8; ஐங் 419-1; பரி 19-47, 52; பொ 73.
ஒன்றில் -- அக 123-14.
ஒன்றின -- ஐங் 389-5.
ஒன்றினார் -- கலி 18-11.
ஒன்றினான் -- குறு 208-5.
ஒன்றினேம் -- கலி 86-15.
ஒன்று -- அக 5-20; 33-4; 44-4; 50-12; 110-3; 127-9; 133-13; 138-4; 196-10; 300-12; 312-1; 318-8; 361-7; ஐங் 110-4; 137-1; 159-4; 194-4; 384-2; கலி 2-11, 15, 19; 4-22; 7-3; 16-4; 24-5; 34-4, 5; 40-9, 10, 21; 43-15, 23; 47-1, 3, 17; 55-5; 56-29; 57-4, 22; 61-7, 11; 62-18; 65-14; 67-5; 81-34; 84-28, 30, 33; 89-4; 91-20; 95-25; 103-32, 36, 46; 104-42; 107-1; 116-10; 131-24, 34; 133-6; 139-4, 12; 142-24; 143-20, 54; 144-49; 147-14; குறு 75-2; 144-3; 194-2; 199-1, 7; 230-4; 266-1; 298-8; 318-4; 334-5; 347-5; திரு 161; நற் 18-10; 23-3; 27-5; 103-1; 124-1; 132-10; 137-3; 233-5; 239-12; 244-5, 7; 266-6; 311-8; 322-2; 368-8; பதி 32-9; 41-15; 84-9; பரி 3-77; 4-2, 17, 38, 39, 40, 41; 12-37, 60; 19-73; பரி-தி 2-8; புற 5-4; 18-5; 32-2; 57-4; 71-16; 96-3, 5; 109-4; 136-5, 9, 14; 150-19; 156-1; 165-13; 166-3; 167-8; 187-1, 2; 235-17, 19; 239-20; 269-5; 307-12; 310-6; 313-2; 341-12, 15; 344-4, 6, 7; 367-12; 375-16; 395-38; 399-29; பெ 175; பொ 73, 228; மது 207.
ஒன்றுதல் -- அக 213-24.
ஒன்றுதும் -- நற் 109-1.
ஒன்றுபட்டவர் -- பரி 6-21.
ஒன்றுபட்டு -- புற 17-4.
ஒன்றுபடு -- அக 225-3; பரி 21-11.
ஒன்றுபு -- பரி 1-66; 19-15.
ஒன்றுமொழி -- குறு 73-4; பதி 41-18; புற 25-5; மது 143.
ஒன்றுமொழிந்து -- பதி 15-29; 30-30; 49-7; 66-4.
ஒன்றுவென் -- குறு 208-1.
ஒன்றேன் -- குறு 208-1, 5.
ஒன்றோடு -- பரி 10-58.
ஒன்னலர் -- புற 274-4.
ஒன்னா -- அக 381-16; பதி 53-10; 85-3; புற 335-9; 387-31; பெ 118, 419, 491; மல் 386, 397.
ஒன்னாதார் -- கலி 27-15.
ஒன்னாதார்க்கு -- கலி 57-10.
ஒன்னாதோர்க்கு -- புற 94-5.
ஒன்னார் -- அக 127-6; 181-3; 312-10; 338-12; சிறு 47, 63, 79; பதி 20-10; 40-9; 50-15; 66-4; 88-4; பரி 2-50; 7-49; 15-44; புற 6-21; 15-13; 31-7; 38-18; 39-5; 57-9; 91-1; 92-4; 126-1; 198-15; 203-9; 262-4; 309-1; மது 726.
ஒன்னார்க்கு -- குறி 52.

ஓ

ஓ -- அக 1-7; 8-18; 9-23; 11-12; 16-17; 18-8; 22-19; 26-5, 19; 27-12; 30-12, 15; 32-8; 33-20; 38-15; 39-2, 5; 40-10; 41-12; 43-13; 45-15; 46-7, 16; 48-13, 19; 50-10, 14; 55-6; 57-13; 60-8; 61-14; 63-1; 66-26; 67-1; 68-4, 8; 74-14; 75-16, 22; 76-9; 78-14; 80-4; 81-15; 88-8; 89-19; 90-8; 95-5; 97-16; 98-21, 25; 99-11; 101-18; 102-16; 103-15; 110-13, 19, 22; 112-13; 119-15; 120-13; 126-17; 130-2; 133-12; 137-16; 138-13; 143-16; 144-6; 153-1, 13; 156-12; 158-18; 160-1; 161-9; 167-7; 170-14; 176-21; 178-16; 179-14; 183-15; 186-7, 17; 187-10; 188-8, 14; 190-17; 191-17; 195-11, 18, 19; 198-1, 13; 200-14; 207-13; 209-11; 212-21; 213-19; 217-14, 15; 219-3; 225-14; 230-10; 233-14; 235-2, 3; 236-16; 238-11; 239-1, 12; 242-17; 249-2; 263-13; 264-12; 265-3, 6; 270-15; 271-17; 273-6, 8, 9; 275-19; 276-6; 278-12; 280-11; 281-12; 286-17; 290-11; 296-7; 297-4; 301-28; 303-16; 305-11; 306-9; 307-6; 308-7; 309-12; 310-9, 11; 313-1; 315-15; 316-10, 11; 318-8; 319-16; 320-14; 321-11, 13, 14; 322-6; 325-6; 327-6, 8; 328-11; 329-9; 330-9, 10; 333-5, 17; 338-15, 16; 340-13; 342-3; 344-11; 346-12; 351-5; 353-1, 16; 357-12; 358-11; 359-4; 364-14; 375-18; 379-16, 27; 380-12; 382-2; 383-6; 384-4, 9, 10, 11; 387-3; 388-13, 22, 26; 390-4, 9, 14; 392-19; 398-10, 21; ஐங் 18-4; 24-3; 31-2; 42-1; 49-4; 57-4; 59-1; 60-4; 68-3; 69-1; 71-4, 5; 77-1; 85-5; 87-4; 98-4; 107-4; 110-5; 111-4; 114-2; 121-1; 122-1; 123-1; 124-1; 125-1; 126-1; 127-1; 128-1; 133-1; 137-3; 149-3; 153-5; 154-4; 156-5; 162-4; 170-4; 175-3; 178-2; 179-1; 183-6; 186-5; 193-4; 205-5; 207-2; 212-3; 227-5; 229-3; 231-1; 235-4; 236-4; 241-4; 242-3; 244-4; 247-4; 258-4; 268-5; 275-5; 280-5; 285-5; 293-5; 295-1, 2; 302-3; 305-4; 309-4; 312-1, 2; 319-3, 4; 333-2; 341-1; 342-1; 343-1; 344-1; 345-1; 346-1; 347-1; 348-1; 349-1; 350-1; 358-2; 362-3; 365-5; 366-4; 370-4; 372-1; 375-6; 378-3; 379-2; 385-4; 389-5; 393-4; 395-4; 399-3; 409-2; 418-3; 422-4; 427-2; 441-4; 450-2; 455-3; 456-1; 459-2;

463-3; 467-2; 470-5; 472-5; 476-4; 491-1; **ஐங்-தி** 501-1; 502-1; 503-1; 504-1; 508-5; **கலி** 1-7, 10, 13; 2-12, 16, 20; 4-24; 5-11, 13, 15, 18; 6-11; 7-4, 20; 8-11, 14, 17; 9-8; 10-9, 13, 17; 13-13, 17, 21; 14-6; 10, 11, 13, 15; 15-11, 15, 19, 24, 26; 16-8, 12, 16; 17-8, 12, 16; 18-8; 19-3, 9; 20-7, 10, 14, 18, 23; 22-8, 11, 14, 17, 21; 24-9; 25-14, 18, 22; 27-10, 14, 18; 28-11, 15, 19; 30-6, 10, 14; 31-10, 14, 18; 32-13; 33-8; 34-11, 15, 19; 35-10, 14, 18; 36-18, 19, 20, 21; 39-34, 36, 38, 40, 42; 41-21, 22, 28; 42-13, 19; 45-9, 13, 17; 47-11, 14; 48-9, 13, 17; 49-11, 15, 19; 54-4; 55-22; 56-18, 22, 26; 57-11, 15, 19; 59-13, 17, 21; 60-9; 61-10, 18, 19; 62-8, 11, 12, 19; 63-9, 14, 16; 64-10, 13, 14, 16, 28; 65-13; 66-10, 14, 18; 67-20; 68-9, 13, 17; 69-11, 15, 19; 70-21; 72-10, 14, 18, 25; 73-22; 76-4, 7, 11, 15, 21; 77-22; 78-12, 16, 20; 79-10, 14, 18; 83-27; 84-21, 28, 40; 85-29, 31, 33; 86-29; 87-5, 13; 88-4, 9, 14, 15, 21; 89-10, 11; 90-3, 12, 14, 16, 18, 19, 28; 92-58; 93-15, 20, 24, 28; 94-1, 5, 8, 16, 20, 28; 95-7, 25; 96-24, 29, 34; 99-9, 12, 15, 21; 100-8, 12, 16, 22; 102-28; 103-70; 104-72; 105-59; 106-39, 42, 45; 107-11, 12, 13, 16, 21, 23, 28; 108-12, 26, 29, 31, 32, 33; 109-12, 18; 110-3, 20; 111-9, 13, 17, 18; 112-14, 19, 20; 113-12, 17; 114-2, 18; 116-10; 120-12, 15, 18; 121-23; 122-24; 123-8, 11, 14; 127-7, 11, 15; 128-11; 129-10, 11, 14, 15, 18, 19; 132-9, 13, 17, 24; 134-14, 18, 22; 135-8, 11, 14; 136-8, 12, 16; 137-11, 16, 21; 138-7; 139-1, 27; 140-14; 141-15; 142-15, 16, 19, 22, 27, 31, 32, 45, 48; 143-21, 26, 53; 144-2, 60, 64; 145-20, 21, 23, 33; 146-19, 22, 31; 147-3, 4, 12, 13, 38, 39, 47, 52, 64; 148-9, 11, 13, 15, 19; 150-10, 14, 18; **குறி** 22, 34; **குறு** 2-5; 16-1; 18-5; 19-5; 21-5; 22-2; 24-2; 25-2; 33-2; 36-6; 40-1; 42-4; 48-7; 52-5; 56-5; 58-2; 59-4, 6; 63-3, 4; 65-5; 67-1; 69-6; 75-1; 76-2; 77-2; 79-6; 83-2; 90-1; 93-3, 4; 96-2; 99-1, 2, 3; 107-5; 109-4; 110-2; 118-4; 122-3; 124-4; 126-2; 130-5; 131-6; 132-3; 141-3, 8; 142-3; 146-2; 148-6; 149-1; 155-3; 156-7; 158-4; 160-6; 162-3, 6; 166-3; 169-2; 171-4; 172-4; 176-5; 178-7; 180-5; 181-1; 182-5; 191-1; 192-2; 194-2; 195-3; 212-4, 5; 219-7; 221-1; 228-6; 229-4; 230-4; 232-1, 2; 235-1; 237-3, 7; 239-2; 248-1; 249-5; 252-8; 256-5; 259-7; 266-3; 268-1, 2; 270-4; 272-1; 275-4; 276-8; 277-5; 279-4; 280-1; 281-6; 284-5; 285-3, 4, 6; 287-2; 288-4; 290-2; 292-6, 8; 295-3; 296-8; 299-1; 302-1, 6; 306-3; 307-4; 311-4; 316-3, 8; 317-5; 318-5; 321-7; 322-6; 323-1; 325-4; 332-3; 333-6; 334-6; 336-2; 342-4; 345-3; 348-6; 349-7; 350-3; 351-8; 355-5, 7; 362-7; 363-6; 366-2; 371-4; 373-4; 375-2; 379-1; 381-3; 382-6; 386-4; 389-4; 390-2; 392-1; 395-7; 396-3; 397-8; 400-6; **திரு** 3; **நற்** 1-9; 3-7; 12-8; 13-2, 8; 17-6; 26-1, 7; 30-1; 33-9; 35-10; 37-4; 39-3; 44-5; 45-7, 8, 10; 46-3; 47-7; 49-7; 53-2; 55-7; 56-6, 10; 61-5, 10; 62-5; 63-5, 7; 66-7; 67-10; 68-7; 70-6; 71-6; 74-11; 75-4; 79-6; 82-3; 92-1; 97-7; 99-5; 101-6; 106-1; 108-9; 109-3; 112-1; 114-5; 115-11; 127-3; 130-5; 131-3; 132-8; 134-8; 138-11; 139-3; 147-1; 150-6, 9, 11; 154-7, 10; 155-4, 6, 7; 156-6; 158-2; 161-9; 162-12; 166-9; 168-6; 170-5, 9; 173-9; 174-11; 175-6; 176-4; 184-5; 185-12; 189-5; 191-6, 10; 193-5; 195-1; 196-9; 202-8; 204-2, 4; 205-8; 211-1; 213-10; 214-9; 215-9; 218-10; 222-6; 223-4; 224-4, 8; 228-1, 5; 229-11; 234-4; 237-5; 238-6, 7; 239-9; 241-1; 244-5, 7; 245-6; 246-10; 248-9; 249-11; 250-10; 255-7; 257-10; 266-9; 268-7; 273-1; 274-6, 7; 277-4, 10; 279-9; 283-5; 286-9; 289-3; 295-9; 298-12; 299-6; 302-6; 306-2, 9; 309-8; 310-8; 311-11; 312-1; 318-1; 321-7; 325-9; 330-8; 332-1; 335-11; 337-2; 338-6; 342-10; 345-10; 347-11; 351-9; 357-1; 359-7; 368-4; 370-7; 373-9; 374-5; 375-6; 376-12; 377-5; 390-6, 8; 391-8; 394-6, 9; 396-9; 397-6; 399-10; 400-6; **பதி** 14-22; 16-14; 17-1; 19-24; 26-5; 40-2, 21; 41-17; 44-8; 45-18; 48-12; 50-22; 51-24; 52-24, 27; 54-11; 55-16; 59-13; 77-1, 7; **பதி-தி** 1-3; **பரி** 2-1; 3-19, 46, 58, 61; 6-66, 67, 70, 72, 74, 77, 91, 93; 8-60, 63, 64; 9-31; 11-25, 28, 29, 90; 15-16; 20-87, 94; 22-32; **பரி-தி** 2-56; 5-3; 9-3; 10-3; **புற** 2-12, 20; 5-3, 8; 6-10; 8-6; 12-3; 15-22; 19-7; 25-9; 32-2, 6; 34-19; 35-20; 38-11; 39-13; 42-6; 43-15; 46-7; 47-7; 49-1, 2, 3; 51-8; 56-16; 58-18; 60-6; 68-4; 71-16; 73-3, 8; 74-7; 76-3; 79-5, 6; 86-2, 5; 89-3; 90-3, 5, 9, 13; 96-8; 98-18; 102-8; 109-1; 111-1, 2; 113-4, 7; 116-9; 119-4; 120-16; 121-3; 128-7; 130-2; 131-3; 132-9; 136-5, 9, 14; 141-5, 14; 144-1; 145-7; 149-1; 150-22, 23; 152-8, 12; 154-8; 167-12; 171-7; 173-12; 178-6; 187-1, 2; 190-5, 12; 197-8; 199-4; 207-1; 208-5; 209-12; 210-7; 214-1; 220-5; 225-14; 228-15; 229-24; 230-16; 232-1, 4; 233-1, 4; 234-1; 235-16; 239-20; 242-6; 243-11; 253-6; 257-5; 270-7; 280-10; 282-3; 287-14; 289-8; 293-5; 296-4; 305-4; 307-1; 319-9; 332-2; 333-13; 341-12, 18; 343-15; 344-4, 6, 7; 345-14; 346-2; 354-7; 363-9; 366-22; 367-15; 374-17; 375-18; 381-20; 383-23; 387-16, 22, 23, 24, 25; 388-10; 389-5; 390-29; 395-38; 396-15, 16, 18, 20; **பொ** 123; **மது** 206; **மல்** 475.

ஓஒ -- **கலி** 94-35; 98-13; 102-9; 107-18; 112-12; 142-13; 144-55, 59, 63; 147-12; **பரி** 19-61, 62; **பரி-தி** 2-40; **புற** 285-10.

ஓக்கி -- **அக** 348-8.

ஓக்கிய -- **அக** 9-11; 326-12; **பட்** 299; **பதி** 52-22; **புற** 69-13; 302-6.

ஓக்குபு -- நற் 110-4.

ஓங்கல் -- அக 18-8; 228-10; 267-13; 295-6; ஐங் 231-1; குறு 211-4; 311-5; 355-5; நற் 87-2; 395-6; பதி 55-21; புற 3-1; 385-12.

ஓங்கி -- அக 42-13; 97-19; ஐங் 237-3; கலி 146-1; நற் 237-6; 323-1; 374-2; பதி 20-10; பரி 9-1; பரி-தி 1-8; மது 486; மல் 484.

ஓங்கிய -- அக 8-9; 9-18; 31-5; 36-10; 37-14; 120-14; 281-10; 392-26; 397-14; ஐங் 33-2; 50-2; கலி 44-2; 48-4; 104-7; 132-1; குறு 92-3; 201-6; 351-6; 367-7; திரு 38; நற் 123-4; 175-5; 222-7; 259-2; 327-8; 338-8; 384-2; நெ 29; பதி 23-18; 30-29; 53-9; பரி 4-24; 17-48; புற 31-3; 39-13; 72-13; 75-11; பெ 185, 322, 405; மது 59, 65, 352, 578; மல் 396.

ஓங்கு -- அக 20-5; 33-4; 38-7; 52-1; 68-6; 78-14; 81-2; 88-2; 102-1; 103-8; 141-20; 147-1; 153-14; 167-12; 172-5; 187-10; 189-3; 197-16; 200-9; 212-19; 213-3; 214-10; 225-9; 227-16; 264-12; 275-1; 287-11; 289-4; 312-4; 317-11; 320-1; 338-1; 341-3; 345-3; 348-8; 376-3; 378-1; 388-6; 398-25; ஐங் 16-1; 113-2; 205-3; 268-3; 338-2; கலி 6-2; 66-3; 127-20; 139-10; குறி 220; குறு 69-4; 76-1; 83-5; 88-1; 149-3; 150-3; 160-3; 179-4; 217-5; 253-5; 293-3; 315-2; 316-7; 317-4; 373-8; சிறு 80, 154, 254; திரு 124; நற் 13-7; 28-6; 51-1, 3; 55-1; 85-11; 98-3; 104-9; 114-10; 135-1; 158-9; 165-4; 199-1; 254-2; 255-11; 283-1, 5; 288-2; 317-8; 318-5; 328-9; 333-9; 334-3; 347-3; 369-7; 374-4; 378-8; 379-12; 381-6; 383-9; 388-7; நெ 79, 88; பட் 152, 231; பதி 20-14; 22-22; 30-5; 43-6; 88-40; 90-40; பரி 2-28; 3-18; 4-36, 37; 5-48, 54; 13-41; 15-14; புற 22-1, 28; 24-14; 47-9; 49-3; 55-1; 56-21; 88-2; 127-9; 152-31; 200-12; 211-7; 237-15; 239-10, 15; 265-2; 399-4; பெ 172, 232, 247, 291; பொ 13, 145, 206; மது 1, 15, 319; மல் 41, 478; முல் 32, 53.

ஓங்குபு -- புற 157-4.

ஓச்ச -- பதி 19-8.

ஓச்சம் -- பதி 41-20.

ஓச்சி -- அக 156-15; 177-14; கலி 40-5; 92-46; குறி 7, 150; நற் 341-4; பதி 45-11; பரி 9-45; புற 50-12; 253-5; 254-4; 370-16, 23; 371-15; பெ 97, 118, 145; மல் 336.

ஓச்சிய -- பதி 77-4; புற 310-2; பெ 74.

ஓச்சினன் -- புற 308-9.

ஓச்சுநர் -- மது 321.

ஓசனை -- பரி 12-25.

ஓசை -- அக 171-9; 261-13; குறு 16-3; நற் 4-10; 154-6; பரி 10-7; புற 36-9; 261-8.

ஓசையின் -- அக 267-12.

ஓசையொடு -- அக 94-11.

ஓட்டலின் -- மது 597.

ஓட்டி -- அக 127-4; 253-4; 347-4; பதி 44-20; 88-9; புற 66-1; 353-14; மது 350, 370, 687.

ஓட்டிய -- அக 1-2; 78-21; 197-6; 212-19; குறி 135; நற் 270-9; பதி 25-13; 46-12; 63-11; புற 126-15; 130-6; 158-16; 264-5; 378-2; மது 726.

ஓட்டு -- அக 182-5.

ஓட்டை -- பரி 12-51.

ஓட -- அக 173-11; 339-3; 354-7; 392-13; கலி 3-3; 13-4; 53-9; 57-5; 134-2; 145-36; நற் 242-8; பட் 47; பரி 20-62; புற 345-2.

ஓடம் -- அக 101-12.

ஓடல் -- புற 93-4; 287-7.

ஓடலின் -- அக 39-9.

ஓடற்பாள் -- கலி 10-9.

ஓடா -- அக 334-1; கலி 15-7; சிறு 83; திரு 247; பதி 30-40; 34-2; 45-14; 57-1; புற 126-4; 139-7; 154-10; 165-15; 295-8; பெ 76, 102; முல் 39.

ஓடாது -- கலி 8-16; பதி 13-25.

ஓடாப் -- அக 100-8.

ஓடி -- அக 7-15; 29-17; 176-11; 191-8; 241-9; 374-12; 395-9; கலி 12-6; 16-2, 21, 22; 45-5; 51-3; 53-14; 70-4; 81-17; 98-4; 132-14; 136-11; 144-25, 28, 57; 146-41; குறு 394-3; நற் 90-5; 110-7; 123-8; 277-9; 324-7; 340-5; 355-10; பட் 295; பதி 49-11; பரி 3-54; 6-56; 10-107; 20-39; பரி-தி 2-22; புற 37-8; 85-6; 193-3; 302-1; 340-1.

ஓடிய -- அக 187-17; 226-17; 347-13; புற 381-18.

ஓடியது -- சிறு 214.

ஓடியாங்கு -- நற் 170-8.

ஓடியுழி -- கலி 144-33.

ஓடின் -- கலி 16-20.

ஓடின்று -- கலி 102-20.

ஓடினும் -- புற 117-2.

ஓடு -- அக 39-9; 89-2; 116-18; 154-11; 233-4; 245-12; 285-6; 312-11; ஐங் 192-2; 318-4; நற் 16-6; 28-8; 58-11; 106-3; புற 120-20; பெ 350; முல் 82.

ஓடும் -- அக 66-11; 179-2; 249-18; ஐங் 20-5; கலி 17-8; 24-10; 25-18; 34-19; 75-3; நற் 186-3.

ஓடுவ -- நற் 258-11.

ஓடுவார் -- பரி-தி 2-22.

ஓடுவேன் -- கலி 144-28.

ஓடுவை -- அக 125-22.

ஓடுறு -- பதி 78-11.

ஓடை -- அக 100-10; 111-6; 201-2; 358-13; 387-18; கலி 86-1; 97-11; நற் 296-3; பதி 34-6; பரி 3-12; 18-27; 21-1; புற 3-7; 126-1; 161-18; 287-5; 326-15; 369-25.

ஓடைய -- மது 43.

ஓடையொடு -- திரு 79; நெ 169; பதி 11-17.

ஓண -- மது 591.

ஓத -- கலி 134-6; புற 22-23.

ஓதத்து -- பட் 98; பரி-தி 1-14.

ஓதம் -- அக 123-13; 220-12; 300-17; 340-9; 350-2; ஐங் 145-2; கலி 123-18; குறு 9-5; 340-5; நற் 31-11; 117-2; 211-2; 319-1; 335-3; பரி 7-29; மது 540.

ஓதமொடு -- அக 230-1; ஐங் 155-4.

ஓதல் -- பதி 24-6; மது 656.

ஓதற்கு -- கலி 76-4.

ஓதி -- அக 9-11; 39-14; 48-18; 65-8; 86-31; 102-19; 107-22; 125-5; 129-18; 145-3; 160-1; 173-5; 208-24; 214-9; 221-3; 230-5; 234-18; 240-10; 251-2; 257-5; 279-17; 311-7; 338-8; 353-23; 356-20; 365-15; 386-10; 388-10; ஐங் 49-1; 67-5; 222-4; 269-4; 299-3; 368-5; 394-3; கலி 36-23; 150-23; குறி 180; குறு 70-1; 140-1; 191-6; 199-5; 211-1; 214-3; 280-2; 379-6; சிறு 22; திரு 20; நற் 26-9; 29-11; 57-10; 71-11; 90-8; 92-2; 105-10; 129-3; 160-7; 186-5; 225-4; 227-4; 252-12; 274-6; 324-8; 339-9; 355-8; 370-7; நெ 138; பதி 14-15; 74-17; 81-28; புற 70-14; 97-23; 139-2.

ஓதிம -- பெ 317.

ஓதியை -- ஐங் 391-6; 448-5; நற் 293-7.

ஓதினும் -- புற 375-19.

ஓது -- கலி 69-5; நற் 237-9.

ஓதுக -- ஐங் 4-2.

ஓதை -- அக 37-2; 41-7; கலி 75-4; பரி-தி 1-15; புற 65-4; மது 110, 258; மல் 327, 339.

ஓதையொடு -- மல் 469.

ஓப்ப -- ஐங் 290-4.

ஓப்பலர் -- ஐங் 260-3.

ஓப்பலின் -- நற் 49-4; புற 344-2.

ஓப்பி -- அக 20-2; 188-11; 308-10; 388-5; குறி 38, 101; குறு 346-5; நற் 27-2; 251-5; 259-4; 331-4; 368-1.

ஓப்புதும் -- அக 80-6.

ஓப்புந்து -- புற 396-4.

ஓப்புநர் -- புற 29-13.

ஓப்பும் -- அக 204-11; 226-6; ஐங் 365-2; குறு 333-3; நற் 104-6; பதி 12-12; 29-6; 62-18; மது 95.

ஓப்புவாள் -- குறு 72-5.

ஓம் -- அக 26-10.

ஓம்ப -- கலி 24-9; குறு 322-4; புற 334-6; பொ 186.

ஓம்படுப்பல் -- கலி 145-35.

ஓம்பல் -- அக 257-9; குறு 294-8; பதி 34-12; 35-1.

ஓம்பலின் -- மல் 308.

ஓம்பா -- பதி 42-13; புற 8-4; 24-18; 152-32; 323-4; மல் 400.

ஓம்பாது -- அக 301-5; பதி 20-16; 43-19; 44-4; புற 22-33; 40-2; 47-5; 275-6; மது 146.

ஓம்பி -- அக 102-12; 263-11; 353-18; 360-12; கலி 8-21; 26-11, 19; 82-32; நற் 11-7; 102-2; பட் 201; பதி 13-24; புற 35-32; 69-4; பெ 290; மல் 215, 254, 256, 277, 371, 382.

ஓம்பிய -- அக 195-9; 276-15; குறு 223-6; பதி 11-12; 53-12; புற 22-34; 29-26; பெ 344.

ஓம்பினர் -- அக 113-13; 258-2; பதி 72-4; மது 462; மல் 343.

ஓம்பினள் -- அக 18-18; 298-16.

ஓம்பினிர் -- மல் 218.

ஓம்பினை -- கலி 23-19.

ஓம்பு -- அக 146-13; 181-4; 313-1; கலி 21-7; 41-22; 97-31; 98-37; 112-4, 7, 18, 19; 116-9; 128-13; 132-9; 147-32; குறி 181; குறு 48-2; நற் 39-9; பரி 11-34; 18-10; புற 57-10.

ஓம்புக -- புற 172-2.

ஓம்புதல் -- கலி 50-11.

ஓம்புநர் -- மல் 426.

ஓம்புநன் -- புற 215-7.

ஓம்பும் -- அக 160-8; கலி 37-13; 99-5; 130-19; நற் 98-8; புற 320-18; 321-10; 329-9.

ஓம்புமதி -- அக 19-9; 177-3; 361-13; குறு 235-1; 296-6; 362-2; திரு 291; நற் 10-4; 60-9; 358-5; புற 5-7; 258-9; 263-3; 360-14.

ஓம்புமின் -- கலி 146-43; குறி 233; குறு 184-2; 206-5; நற் 200-11; 229-6; 243-6; புற 87-1; 88-2; 170-9; 195-7; 275-6; 291-3; 292-4; 301-5, 11; 394-5; மல் 232, 240.

ஓம்புறு -- புற 40-1.

ஓமை -- அக 3-2; 5-8; 21-15; 117-6; 191-9; 223-8; 297-11; 369-17; 397-11; ஐங் 316-4; 321-2; குறு 79-2; 124-2; 207-2; 396-4; நற் 84-8; 137-7; 198-2; 252-1; 279-7; 318-2.

ஓமைய -- குறு 260-8; நற் 107-6.

ஓய் -- அக 91-6; 111-8; கலி 7-1; நற் 43-3; 290-3; பதி 60-7; பரி 9-27; புற 299-2.

ஓய்வன -- குறு 383-4.

ஓயற்க -- பரி 10-128.

ஓர் -- அக 7-11; 12-5; 20-16; 45-18; 82-17; 86-20, 22; 96-10; 257-4; 305-8; 369-24; 373-18; ஐங் 237-2; கலி 5-14; 19-12; 36-18; 37-11; 38-13, 17, 21; 47-2, 6; 49-13; 51-4; 56-6, 9, 11; 65-24; 66-19; 68-7; 71-11, 26; 82-23; 89-1, 4; 92-2, 25; 93-34; 96-35; 97-6; 98-38; 104-18; 105-57; 108-11, 27, 29, 49; 115-4; 117-6, 7; 120-17; 135-8, 11, 14; 141-7; 146-15; 147-10; குறு 6-4; 28-2; 31-4, 6; 33-1; 131-5; 172-5; 211-5; 231-1; 246-3; 252-3; 260-7; 277-3; 282-2; 295-4; 304-8; 308-7; 320-5; 377-5; நற் 32-4; 37-2; 43-11; 62-7; 310-11; 318-6; பதி 19-24; பரி 4-65; 5-25; 6-37, 92; 7-56; 9-75; 11-93, 100; 16-25; 20-65; பரி-தி 2-51; 7-1; புற 5-4; 70-17; 137-3; 140-7, 8; 150-7; 152-13, 23; 176-10; 189-6; 194-1; 208-6; 216-11; 217-6; 285-16; 300-6; 309-6; 311-6; 320-4; 338-12; 394-14;

பொ 96; மல் 229; முல் 43.

ஓர்க்கும் -- அக 88-12; 147-7; 395-12; 399-15; கலி 46-13; 52-18; குறு 396-6; திரு 96; நற் 244-4; பட் 254; புற 68-17; 157-12; 280-6; பெ 183.

ஓர்த்த -- கலி 8-2; 48-8.

ஓர்த்தது -- கலி 92-21.

ஓர்த்தன்ன -- அக 151-14; 212-7; நற் 176-8.

ஓர்த்து -- அக 88-3; 144-18; 207-3; பட் 113; மல் 23, 448.

ஓர்ப்ப -- நற் 178-9; புற 374-7.

ஓர்ப்பது -- கலி 95-7.

ஓர்ப்பன -- குறு 278-6.

ஓர்ப்பனள் -- முல் 88.

ஓர்ப்பின் -- கலி 52-20.

ஓர்மார் -- அக 171-9.

ஓர்மின் -- பரி 11-127.

ஓர்வு -- கலி 42-14.

ஓரற்று -- புற 246-15.

ஓரன் -- பரி 4-65.

ஓரன்மை -- நற் 328-4.

ஓரன்ன -- அக 117-12; 212-5; 335-14; 385-1, 2; குறு 95-4, 5; நற் 25-10; 72-3; 271-8; 301-4, 5; புற 45-8; 47-11; 51-4; 183-3; 192-3; 198-14; 227-8; 286-2; மது 706.

ஓரன்னர் -- கலி 23-9, 11, 13.

ஓரன்னள் -- குறு 312-4, 8.

ஓரனைய -- பதி 90-52.

ஓரனையை -- பதி 90-14.

ஓரா -- அக 388-9; கலி 9-3; நற் 310-7; மல் 62.

ஓராஅங்கு -- கலி 12-18.

ஓராங்கு -- அக 107-7; 181-8; 225-3; 303-12; 383-2; கலி 18-7; 50-7; 92-31; 106-42; 142-6; குறி 19; குறு 38-5; 282-5; 316-5; பதி 69-16; புற 16-19; மது 464.

ஓராதி -- கலி 88-15.

ஓராது -- கலி 71-17; 117-15; புற 166-7.

ஓராம் -- குறு 218-3.

ஓரார் -- ஐங் 225-5; கலி 52-20.

ஓரி -- அக 208-21; 209-14; கலி 114-2; குறு 100-5; 199-3; 229-2; 244-4; சிறு 111; நற் 6-9; 52-9; 265-7; 320-5; பட் 257; புற 109-7; 152-12; 153-4; 158-5; 204-12; பெ 172; பொ 164; மல் 524.

ஓரும் -- அக 12-14; 310-6; கலி 44-13; 49-12; 98-1; குறு 246-5; நற் 127-7; 183-7; பரி 19-21; புற 86-3.

ஓரேன் -- குறு 28-2.

ஓரை -- அக 49-16; 60-11; 219-2; கலி 75-4; 82-9; குறு 48-3; 316-5; 401-3; நற் 68-1; 143-3; 155-1; 398-5; புற 176-1.

ஓலின் -- கலி 42-3.

ஓலை -- அக 77-7; 337-7; கலி 94-42; 147-43; நற் 38-8; 135-1; 300-12; 354-3; புற 290-7.

ஓவ -- அக 5-20; நற் 118-7.

ஓவத்து -- அக 54-4; 98-11; சிறு 70; நற் 182-2; பட் 49; பதி 61-3; 88-28; பரி 21-28; புற 251-1.

ஓவலர் -- குறு 34-1.

ஓவலை -- அக 342-1.

ஓவா -- கலி 70-11; 81-6, 14; 103-50; 129-8; குறு 291-4; நற் 227-7; பரி 2-70; மது 118.

ஓவாது -- அக 139-4; 171-4; கலி 81-19; குறு 91-5; 161-1; நற் 154-3; 335-2; பரி 15-44; புற 4-19.

ஓவார் -- நற் 116-12.

ஓவாள் -- அக 325-5; கலி 145-4.

ஓவான் -- கலி 103-37.

ஓவியம் -- நெ 147.

ஓவியர் -- சிறு 122.

ஓவின்று -- நற் 319-1.

ஓவினை -- அக 142-21.

ஓவு -- நற் 268-4; பதி 68-17; புற 345-9; பொ 173; மது 365, 733.

க

கஃடு -- புற 319-4.

கங்கன் -- அக 44-8.

கங்கு -- புற 396-25.

கங்குல் -- அக 2-15; 8-4; 24-9; 37-2; 57-18; 58-2, 14; 82-16; 86-20; 92-2; 94-3; 108-8; 112-4; 125-11; 129-2; 141-2; 168-13; 182-10; 237-6; 252-11; 255-16; 264-13; 270-14; 272-2; 274-3; 279-6; 297-1; 298-22; 307-3; 308-2; 322-2; 325-3; 379-8; ஐங் 296-3; 324-3; கலி 29-21; 53-19; 65-3; 101-30; 128-4; 142-33; குறி 251; குறு 122-4; 153-4; 163-5; 254-4; 301-4; 312-4; 355-4; 387-5; நற் 40-10; 77-6; 145-10; 152-8; 219-7; 287-9, 11; 314-7; 348-8; பதி 81-10; புற 126-6; மது 631, 651.

கங்குலான் -- அக 250-14; கலி 66-4; 123-6; நற் 371-9; பட் 115; பரி 20-7; புற 400-5.

கங்குலில் -- அக 46-2; 195-16.

கங்குலின் -- அக 328-6; கலி 48-8.

கங்கை -- அக 265-5; நற் 189-5; 369-9; பட் 190; பரி 16-36; புற 161-6; பெ 431; மது 696.

கச்சம் -- மது 436.

கச்சியோன் -- பெ 420.

கச்சின் -- பெ 71; முல் 47.

கச்சினர் -- மது 639.

கச்சினன் -- அக 76-7; ஐங் 206-5; திரு 208.

கச்சு -- அக 376-8; நற் 220-1.

கச்சை -- குறி 125; சிறு 239; நற் 21-2; புற 274-1; 377-24.

கசடு -- பதி 44-6; புற 214-2; பொ 70.

கசிந்த -- நற் 168-3.

கசிந்தவர் -- நற் 360-7.

கசிந்து -- நற் 226-5; புற 19-15.

கசிபு -- புற 260-6.

கசிவு -- புற 160-4.

கசிவுற்ற -- புற 136-8.

கசிவொடு -- புற 161-13.

கஞ்சக -- பெ 308.

கஞ்சி -- பட் 44.

கஞல் -- ஐங் 3-5; 8-5; 16-3; 99-3.

கஞல -- அக 25-5; குறு 382-3; நற் 242-4; புற 147-8.

கஞலி -- அக 141-12; குறு 240-3.

கஞலிய -- அக 18-2; 152-18; 277-16; 368-5; கலி 26-4; சிறு 108; நற் 339-10; 348-5; மல் 358.

கஞன்ற -- கலி 126-10.

கட்கின் -- மல் 476.

கட்கு -- அக 294-10; கலி 64-21; குறு 202-3; புற 167-4; மது 16; மல் 555.

கட்கும் -- குறு 100-2; புற 61-2.

கட்சி -- ஐங் 250-2; நற் 13-7; 117-4; 276-6; புற 60-4; 157-10; 202-2; பெ 205.

கட்சியில் -- குறு 160-3; மல் 235.

கட்சியின் -- அக 392-17.

கட்டளை -- அக 178-11; ஐங் 215-1; 263-2; குறு 192-4; நற் 3-3; நெ 62; பதி 81-17; பெ 220.

கட்டி -- அக 44-8; 226-16; கலி 7-9; 85-9; 140-6; குறி 104, 125; குறு 11-6; 196-2; நற் 34-3; பதி 74-12; 81-16; 90-25; பெ 164; மது 434.

கட்டிய -- அக 41-5; குறு 21-2; திரு 214; நற் 109-8; 200-1; பரி 12-18.

கட்டில் -- ஐங் 410-1; குறு 225-3; 359-3; நற் 269-3; பதி 79-14; புற 82-3; மல் 550.

கட்டிலில் -- புற 286-4.

கட்டிலொடு -- புற 41-10.

கட்டின் -- நற் 288-7; புற 6-5.

கட்டு -- ஐங் 279-5; நற் 313-3; பரி 18-36; புற 203-10; 224-16.

கட்டுண்டார் -- பரி 18-34.

கட்டுரை -- கலி 14-7.

கட்டுவட -- பரி 12-24.

கட்டூர் -- அக 44-10; 212-14; ஐங் 445-2; பதி 68-2; 82-2; 90-30; புற 295-1.

கட்பின் -- மது 258.

கட -- பரி 20-94; பரி-தி 1-51.

கடக்க -- கலி 106-50.

கடக்கிற்பார் -- கலி 81-28.

கடக்கும் -- அக 81-12; 137-3; 208-17; ஐங் 426-4; குறு 80-5; பதி 29-13; 34-11; புற 172-9; 211-6; 226-5; 397-26; மது 39; மல் 421, 489.

கடகம் -- முல் 76.

கடகமொடு -- புற 150-21.

கடத்த -- கலி 103-4.

கடத்தல் -- புற 93-2; 125-15; 309-2.

கடத்தள் -- அக 176-21.

கடத்திர் -- கலி 7-3.

கடத்து -- அக 29-19; 53-7; 231-8; 267-5; 313-12; ஐங் 323-2; 334-2; கலி 9-9; குறு 174-1; நற் 48-5; 186-4; பதி 21-22; 66-17; மல் 415.

கடந்த -- அக 25-19; 27-15; 67-8; 77-9; 93-8; 96-16; 138-6; 152-10; 169-8; 181-4; 209-5; 231-11; 342-9; 381-14; ஐங் 459-3; குறு 151-1; சிறு 112; திரு 272; நற் 39-9; 150-3; 190-2; பதி 24-4; 46-10; 52-10; 65-3; 86-2; பரி 3-54; 21-2; 22-3; புற 39-11; 43-9; 66-4; 91-2; 92-5; 135-21; 158-6; 242-4; 337-17; பெ 29, 416; மது 590.

கடந்தது -- புற 224-1.

கடந்து -- அக 78-20; 97-2; 105-14; 149-12; 175-11; கலி 1-8; 2-4; 27-15; 86-13; 101-31; 105-1; பதி 11-25; 14-8; 20-13; 36-3; 41-19; 42-9, 16; 44-3; 45-7; 50-13; 58-6; 70-9; பரி 1-29, 61; 13-47; 15-45; புற 8-5; 11-8; 23-16; 40-2; 47-2; 80-9; 97-4; 99-10; 110-1; 125-10; 138-1; 167-1; 227-6; 392-6; மது 186, 233, 773; மல் 87.

கடந்தோய் -- புற 19-17.

கடந்தோர்க்கு -- அக 95-10.

கடப்பன்ன -- நற் 361-3.

கடப்பாட்டாளன் -- குறு 143-5.

கடப்பு -- அக 64-2; கலி 57-15; 66-18; புற 53-15.

கடம் -- அக 179-2; ஐங் 328-4; 330-1; கலி 46-16; 63-12; குறு 181-6.

கடம்படுவோர் -- பரி 8-106.

கடம்பன் -- புற 335-7.

கடம்பின் -- குறி 176; சிறு 69; நற் 34-8; பதி 11-12; 88-6; பரி 5-81; 14-3; 21-11, 50; புற 23-3; பெ 203; மது 613.

கடம்பு -- அக 127-4; 138-11; 347-4; 382-3; கலி 106-28; திரு 225; பதி 12-3; 17-5; 20-4; பரி 4-67; 8-126; 19-2, 104; பெ 75.

கடம்பொடு -- அக 98-16.

கடமா -- குறு 179-1; புற 202-2.

கடமான் -- புற 157-10; மல் 175.

கடல் -- அக 1-19; 10-1; 13-1; 30-2; 40-2; 43-1; 45-16; 50-1; 60-1; 80-3; 90-10; 100-6; 110-6; 116-16; 123-11, 13; 137-13; 138-6; 140-1; 142-20; 162-3; 169-6; 170-10; 176-1; 183-6; 187-23; 188-1; 190-10; 199-13; 201-9; 204-2; 210-3; 212-15; 216-8; 220-12; 222-11; 236-18; 240-4; 255-2; 263-1; 278-1; 295-9; 298-3;

320-14; 330-15; 340-22, 24; 347-4; 360-8; 369-13; 370-12; 374-1; 378-15; ஐங் 102-2; 105-1; 106-3; 107-3; 108-2; 123-3; 124-3; 126-3; 157-4; 161-1; 162-1; 163-1; 164-1; 165-1; 166-1; 167-1; 168-1; 169-1; 170-1; 172-3; 183-3; 184-3; 187-2; 191-1; 192-1; 194-1; 195-2; 196-4; 199-4; கலி 73-19; 85-12; 104-1, 13; 105-4; 106-24; 121-2; 123-5; 127-4; 129-8; 131-1; 132-7; 134-5, 6, 13; 136-4; 139-17; 144-55, 59, 63; 145-32, 38, 55; குறு 81-6; 101-1; 128-1; 129-3; 163-1; 166-1; 177-1; 205-4; 212-2; 228-6; 236-6; 237-5; 240-6; 243-4; 245-1; 246-1; 269-4; 294-1; 300-7; 303-2; 306-6; 311-1; 313-1; 315-1; 316-4; 320-1; 326-2; சிறு 103, 114, 150; திரு 2, 45; நற் 4-1; 17-2; 30-8; 45-2; 49-10; 63-1; 67-8, 12; 74-5, 9; 88-4; 91-3; 99-6; 106-1; 112-6; 115-4; 117-1; 153-1; 155-6; 159-10; 163-7; 175-1; 211-1, 7; 215-1; 219-5; 231-3; 245-12; 259-9; 263-7; 272-1; 289-4; 299-9; 303-8; 307-3; 329-11; 331-8; 346-1; 347-1; 356-1; 363-2; 375-6; 378-2; 382-3; 388-6; 392-2; 395-9; பட் 6, 63, 92, 99, 127, 189, 271; பதி 11-3; 14-19; 17-4; 21-12; 22-6; 30-8; 31-1; 41-27; 42-21; 45-22; 46-12; 48-13; 51-3, 6; 55-6; 60-11; 67-4; 68-1; 69-3; 76-4; 87-3; 88-3, 21, 42; 90-20, 31; பதி-தி 1-8; பரி 3-55; 5-1; 6-1; 8-31, 32; 10-2; 12-7; 13-42; 15-11; 20-1, 6, 42; பரி-தி 1-42, 66; 2-65, 66; புற 2-9, 10; 3-2; 4-15; 6-3, 12; 17-2, 36; 19-1; 24-3; 26-1; 30-15; 31-13; 42-3, 19; 49-2; 56-3; 59-5; 97-14; 122-1; 126-14; 130-6; 137-11; 189-1; 197-3; 198-19; 201-17; 204-5; 205-11; 209-4; 237-18; 238-16; 294-2; 295-1; 299-3; 332-9; 339-7; 343-7, 10; 351-4; 362-12; 363-1; 375-13; 377-17, 29; 380-3, 6; 386-14; 397-23; 400-3; பெ 18, 409, 427, 441, 483, 487; பொ 236; மது 71, 86, 180, 199, 238, 315, 407, 450, 524, 540, 629, 696; மல் 52, 483, 528; முல் 4.

கடல் -- குறு 144-1; பதி 15-16; 30-31; 50-12; 59-15; பரி-தி 1-23; பெ 67.

கடலன் -- அக 81-13.

கடலால் -- கலி 145-21.

கடலில் -- குறு 401-4.

கடலின் -- அக 334-4; ஐங் 114-3; நற் 18-7; 348-2; பதி 69-4; மது 309; மல் 415.

கடலினும் -- அக 128-4; ஐங் 184-4; குறு 387-5; நற் 166-10; புற 81-1.

கடலை -- புற 120-14.

கடலொடு -- கலி 144-68; பதி 48-4.

கடலோடு -- பதி 51-15.

கடவ -- ஐங் 237-1.

கடவது -- குறு 341-5; புற 38-15; மல் 536.

கடவர் -- புற 315-2.

கடவர்க்கு -- புற 327-3.

கடவரை -- கலி 108-22.

கடவலின் -- குறி 12.

கடவன் -- குறு 318-8; புற 106-5; 313-4.

கடவன -- புற 336-2.

கடவாதோர் -- அக 279-5.

கடவி -- கலி 27-25.

கடவின் -- ஐங் 425-3; குறு 276-6.

கடவினர் -- கலி 33-31.

கடவினன் -- புற 239-13.

கடவு -- அக 74-11.

கடவுக -- அக 54-6.

கடவுட்கு -- அக 156-15; 282-18; கலி 46-16; குறு 105-2; நற் 358-6; பதி 0-12; புற 399-26.

கடவுண்மை -- கலி 93-9.

கடவுதி -- ஐங் 366-3.

கடவுநர் -- குறு 118-3.

கடவுபு -- கலி 77-23; 124-20; குறு 252-5.

கடவும் -- கலி 36-25; குறி 27; பதி 45-20; 46-8; 68-3; புற 304-8.

கடவுமதி -- அக 114-8; 124-13; 254-17; 334-15; ஐங் 482-2; 483-3; 484-3; 488-4; 489-5; 490-4; கலி 135-20; குறு 250-4; நற் 321-8.

கடவுவோர் -- பரி 12-28.

கடவுள் -- அக 13-3; 14-16; 16-18; 35-7; 62-15; 90-9; 125-14; 136-6; 152-17; 167-15; 184-1; 209-16; 270-12; 307-12; 314-15; 348-8; 372-1; 396-7; ஐங் 182-3; 243-1; 257-1; 259-3; கலி 84-6; 93-10, 13; 101-24; குறி 6, 209; குறு 87-1; 203-4; 252-4; சிறு 205; திரு 256; நற் 34-1, 10; 83-2; 165-4; 189-3; 216-6; 251-8; 303-3; 343-4; பதி 13-20; 21-5, 15; 30-34; 31-18; 41-6; 43-6; 65-9; 66-15; 70-18; 79-18; 88-2; பரி 3-43; 5-13, 44; புற 52-12; 106-3; 143-3; 158-11; 198-3, 9; 199-1; 260-5; 335-12; பெ 290, 391; பொ 52; மது 41, 467, 651, 710; மல் 230, 396, 538.

கடவுளது -- மல் 83.

கடவுளர் -- கலி 93-7, 29, 35.

கடவுளவை -- பரி 4-63.

கடவுளை -- கலி 93-10, 20, 24, 28.

கடவுறாஉம் -- கலி 50-19.

கடவை -- குறு 392-4.

கடற்கரை -- அக 126-5.

கடற்கு -- குறு 373-2; பரி 16-27; புற 330-3; மது 245.

கடற்படை -- புற 382-1.

கடற்ற -- அக 395-15; பதி 30-29.

கடற்றில் -- குறு 209-5; மது 274.

கடற்று -- அக 75-4; 325-10; 389-17; 399-6; நற் 164-8.

கடறரு -- பரி 1-17.

கடறு -- அக 225-9; 279-9; குறு 331-3; பதி 53-4; 78-7; புற 140-7; 202-3; 377-16; பெ 116.

கடன் -- அக 168-6; 375-12; 376-1; 397-2; ஐங் 31-2; கலி 2-20; 22-1; 75-33; 139-3, 37; குறு 57-4; 218-2; 255-6; 265-4; 282-3; சிறு 37; நற் 146-4; 228-2; 327-5; பதி 20-23; 31-14; 59-19; 67-3; 70-22; 74-22; பரி 19-22; 20-63; புற 2-22; 9-3; 69-1; 140-10; 149-5; 161-4; 186-4; 201-14; 203-11, 12; 282-2, 6; 312-1, 2, 3, 4, 6; 327-7; 393-5; 398-5; பெ 315, 446, 450, 463; பொ 52; மல் 89.

கடா -- பரி-தி 1-62; புற 353-9.

கடாஅ -- அக 144-13; 205-17; 220-4; 391-10; கலி 101-36; பதி 20-12; பதி-தி 3-9; புற 141-12; 142-4; 145-3; 368-14; மது 383.

கடாஅத்த -- கலி 25-5.

கடாஅத்து -- அக 93-17; 148-3; கலி 21-2; 57-18; புற 3-8; 93-12; மது 44.

கடாஅம் -- அக 88-10; 125-8; 132-13; 207-8; 298-9; 307-8; கலி 66-24; 97-31; குறி 164; நற் 18-8; 103-3; பதி 16-7; 25-2; 82-5; பதி-தி 2-1; புற 94-4.

கடாஅய் -- அக 256-18; பதி 30-33.

கடாஅய -- கலி 112-5.

கடாஅயார் -- கலி 112-8.

கடாஅவுறுக்கும் -- மல் 339.

கடாத்த -- கலி 46-3.

கடாத்தால் -- கலி 138-1.

கடாத்து -- அக 78-3; கலி 8-4; புற 22-6

கடாத்தொடு -- அக 227-6; பதி 53-17.

கடாம் -- கலி 48-5; 66-3; மல் 348.

கடாவ -- திரு 110.

கடாவா -- பதி 70-6.

கடாவின் -- புற 370-17; 371-16.

கடாவுறுப்ப -- சிறு 10.

கடி -- அக 2-14; 3-3; 7-8; 15-11; 17-7; 20-13; 24-11; 49-14; 60-15; 65-17; 101-10; 114-12; 118-13; 136-6; 141-14; 162-7; 175-13; 194-15; 216-10; 220-8; 224-17; 227-18; 232-13; 235-15; 247-9; 252-14; 255-16; 258-1; 268-12; 276-4, 12; 298-16; 308-14; 309-13; 311-2; 315-8; 362-6; 368-10; 370-7; 376-2; ஐங் 29-1; 115-4; 292-4; 432-3; கலி 21-3; 23-2; 24-9; 29-21; 36-6; 39-15; 45-2; 48-5; 54-17; 72-7, 9; 82-29; 84-6; 86-7; 92-44, 51; 105-6, 24; 109-1; 110-1; 123-9; 135-6; 142-33; குறி 20, 44, 76, 93; குறு 105-2; 342-3; சிறு 187; நற் 23-3; 40-1; 63-6; 65-8; 98-8; 122-2; 156-2; 201-2; 223-5; 255-3; 268-8; 295-4; 305-3; 344-10; 346-10; 351-2; 365-1; நெ 49, 107; பட் 57, 133, 229, 236, 269; பதி 11-13; 20-17; 22-24; 33-3; 39-4; 40-15; 43-16; 78-6; பதி-தி 2-12; பரி 8-126; 9-61; 12-88, 99; 19-29; 20-107; பரி-தி 1-27, 32; புற 9-5; 16-6; 20-16; 21-5; 23-9; 31-8; 36-10; 92-5; 95-3; 166-24; 181-5; 210-14; 239-2; 247-8; 272-4; 281-6; 336-7; 383-6; 390-6; 395-20; பெ 41, 125, 140, 451, 475; மது 36, 153, 291, 301, 611; மல் 10, 189, 329, 491; முல் 7.

கடிகம் -- குறு 198-5; நற் 288-9.

கடிகல்லாய் -- கலி 118-12, 16, 20.

கடிகுவென் -- புற 291-4.

கடிகுவேம் -- பரி 20-92.

கடிகை -- அக 35-3; 119-12; கலி 96-10; குறு 267-3; நெ 142; மது 532.

கடித்தது -- கலி 96-30.

கடிதல் -- அக 28-12; கலி 50-10; நற் 306-2; புற 400-16, 17.

கடிதலின் -- குறு 217-1; நற் 181-5.

கடிது -- அக 141-19; 162-5; 191-8; 243-8; 274-9; கலி 56-10; 65-15, 22; 99-21; 137-12, 17, 22; குறு 391-3; பதி 80-4; புற 260-11; 279-1; மது 52, 125.

கடிதும் -- கலி 39-36.

கடிந்த -- குறு 309-5; 333-2; திரு 135; புற 166-13; 230-4; பெ 36.

கடிந்தது -- கலி 76-13; 99-21.

கடிந்தன்று -- குறு 401-5.

கடிந்தனம் -- அக 5-26.

கடிந்திவார் -- கலி 73-10.

கடிந்து -- அக 107-18; 148-5; 257-9; கலி 37-13; நற் 25-6; 92-8; பட் 199; பதி 19-17; பரி 20-87; புற 17-5.

கடிந்தென -- அக 396-2.

கடிந்தோன் -- அக 242-6.

கடிப்பகை -- மல் 22.

கடிப்படுத்தனள் -- அக 150-6.

கடிப்பின் -- அக 331-6; நற் 46-7.

கடிப்பு -- அக 251-9; குறு 270-3; பதி 17-7; 19-8; 40-3; 41-23; 68-1; 76-3; 84-1; பரி-தி 1-33; புற 158-1; 366-1; 369-4.

கடிமகள் -- அக 244-5.

கடிமரம் -- பரி 17-3; புற 36-9; 57-10; 162-5; 336-4.

கடிமுகத்து -- புற 275-5.

கடிய -- அக 27-3; 32-12; 94-9; ஐங் 138-2; 282-2; 335-4; 484-3; கலி 11-7; 86-31; குறு 194-3; 296-6; நற் 210-5; 373-8; நெ 11; பதி 29-12; 69-4; பரி 22-7; புற 202-4; 349-2.

கடியர் -- ஐங் 98-4; கலி 88-5.

கடியாதோள் -- குறு 361-6.

கடியின் -- புற 395-14.

கடியுநர் -- ஐங் 289-3.

கடியும் -- அக 59-9; 101-6; ஐங் 283-3; 285-3; 286-2; கலி 92-49; குறு 142-2; 291-2; 360-6; நற் 328-3; புற 399-26; மது 293.

கடியை -- பதி 51-37.

கடிவாள் -- கலி 92-49.

கடீஇயர் -- அக 32-5; குறு 141-1; நற் 134-4.

கடீஇயாற்கு -- நற் 313-5.

கடு -- அக 1-17; 3-9; 8-10; 12-1; 17-15; 18-2, 6; 19-5; 25-1; 44-8; 47-5; 49-5; 53-3; 62-9; 63-12, 17; 64-8; 68-17, 21; 71-17; 76-3; 78-6, 22; 79-13; 82-5; 88-5; 93-20; 97-3; 101-6; 104-6; 110-5; 121-1, 13; 122-4; 134-13; 137-6; 143-2; 145-14; 148-7, 10; 150-6; 158-16; 159-9; 174-7; 181-11; 182-13; 187-6; 194-17; 196-11; 197-13; 210-12; 211-11; 217-20; 218-1; 223-6; 224-4, 5; 230-11; 235-14; 245-18; 258-6; 261-15; 264-8; 281-7; 292-11; 295-2; 296-11; 299-5; 310-1; 319-4; 322-8; 323-11; 326-4; 328-12; 330-16; 334-12; 340-20; 346-10, 23; 348-6; 352-12; 353-10; 354-7; 356-12; 360-6; 363-7; 366-4; 372-10; 378-22; 385-3; 392-15; 397-10; ஐங் 78-1; 183-4; 251-4; 296-4; 309-3; 322-2; 335-3; 360-4; 386-4; 422-1; 448-2; கலி 1-3; 2-26; 12-3, 5; 13-25; 15-4, 7; 25-5; 27-25; 31-1, 20; 33-31; 35-24; 39-1; 40-27; 41-10; 43-24; 48-10; 50-19; 55-20; 66-24; 94-14; 97-1; 105-16; 110-14; 115-1; 116-6; 120-9, 22; 121-23; 127-8, 10; 134-16; 137-10; 139-24; 144-59; 145-26; குறி 3, 151, 170; குறு 39-1; 45-1; 76-6; 91-6; 100-4; 103-1; 107-5; 132-1, 4; 141-4; 158-2; 171-2; 174-2; 250-4; 272-5; 287-5; 298-5; 301-3; 311-3; 330-5; 336-4; 344-2; 350-2; 354-5; 372-2; 373-5; 380-7; 396-6; சிறு 65, 148; திரு 49, 80, 135, 149; நற் 7-3; 10-5; 14-11; 31-10; 45-5; 51-4; 83-9; 86-4; 91-11; 103-3; 105-4; 126-3; 149-7; 199-6; 212-5; 225-1; 251-1; 257-9; 263-5; 272-4; 289-5; 297-11; 303-11; 322-7; 338-1; 340-2; 349-1; 354-8; 362-5; 369-10; 370-2; 381-7; 387-11; 388-3; 392-1; 393-2, 5; 394-6; 395-4; நெ 18; பதி 11-6; 12-3; 15-36; 16-7; 17-12; 20-4; 23-6; 25-6, 8, 12; 26-11; 28-4; 30-32, 33, 44; 32-4; 36-6; 39-8; 41-25, 26; 49-4, 6; 51-27; 62-8; 67-20; 68-3; 69-3; 70-10; 71-6; 78-11; 80-14; 81-4, 6; 82-5; 83-8; 90-5; பதி-தி 1-5; 2-4; பரி 1-24; 4-49; 9-70; 11-107; 12-28; 20-105; பரி-தி 1-62; புற 15-1, 14; 17-38; 37-10; 39-5; 43-11; 53-5; 54-8; 55-7, 20; 68-2, 15; 69-17; 78-2; 80-1; 141-3, 6; 143-6; 163-3; 167-10; 168-17; 170-6; 174-4; 189-4; 195-4; 198-13, 27; 205-8; 206-6; 230-9; 239-13; 251-6; 263-7; 265-5, 8; 285-5; 350-5; 368-5; 378-4, 18; 382-16; 383-21; 399-27; பெ 3, 124, 395, 457; பொ 245; மது 32, 44, 51, 78, 106, 162, 179, 378, 597, 599, 609, 659; மல் 14, 81, 206, 226, 236, 364, 380, 555.

கடுக்கும் -- அக 14-20; 35-16; 67-11; 131-12; 140-11; 142-16; 182-17; 223-12; 282-7; 317-5; குறு 235-2; 330-3; திரு 145; நற் 219-8; 228-6; பதி 52-19; 66-11; 74-3, 9; பதி-தி 2-6; புற 25-13; 28-14; 90-10; 202-20; 393-15; பொ 14; மது 388; மல் 150, 261.

கடுக்கை -- அக 393-15; 399-10; பதி 43-16.

கடுக -- ஐங் 29-1.

கடுகி -- அக 135-7.

கடுகிய -- அக 399-16; நற் 85-6; பதி 72-10.

கடுகின்று -- பரி-தி 2-4.

கடுகினும் -- குறி 240; நற் 201-8.

கடுகுபு -- கலி 8-3; குறு 356-2.

கடுகுவர் -- அக 122-6.

கடுங்கண் -- அக 63-4; 87-7; 91-11; 168-11; 297-6; 309-2; 320-2; 321-12; 322-10; 337-11; 365-7; ஐங் 385-1; கலி 4-3; 65-23; குறு 331-4; நற் 108-2; பதி 25-2; புற 168-4; 190-6; 200-7; 337-15; 341-7; பெ 116; மது 691; மல் 325.

கடுங்கோ -- அக 142-5.

கடுத்த -- கலி 76-8.

கடுத்தது -- அக 215-7.

கடுத்தல் -- குறு 136-3.

கடுத்தனள் -- அக 138-4; ஐங் 194-4.

கடுத்து -- கலி 24-1; 150-3.

கடுத்தோள் -- அக 166-8.

கடுப்ப -- அக 11-12; 18-17; 119-6; 135-2; 162-22; 172-3; 174-11; 178-11; 199-1; 205-19; 206-2; 208-23; 212-13; 224-13; 228-11; 232-11; 265-2; 291-8, 11; 315-12; 323-9; 327-12; 334-10; 344-5; 358-4, 14; ஐங் 186-1; குறி 36, 175, 229; குறு 192-4; 284-1; 376-2; சிறு 225; திரு 34; நற் 89-2; 101-1; 124-7; 157-3; 172-7; 176-5; 204-9; 222-4; 225-2; 238-2; 248-2; 267-9; 296-3; 306-7; 313-2; 317-2; 354-10; நெ 120, 143, 147; பதி 67-17; 76-13; புற 90-1; 120-6; 136-1; 154-11; 337-9; பெ 56, 78, 190, 220, 413; மது 284, 396, 402, 519, 526, 560, 725; மல் 2, 12, 32, 107, 127, 140, 528; முல் 38.

கடுப்பு -- அக 224-5; 348-7; பரி 4-49; புற 392-16; பெ 229.

கடும் -- புற 14-1.

கடும்பின் -- பதி 12-2; புற 32-1; 68-2; 163-3.

கடும்பினது -- புற 169-7; 173-2.

கடும்பு -- நற் 119-7; 370-2; புற 22-27; 33-14; 139-15; 153-6; 160-10; 170-13; 181-7; 205-14; 224-3; 238-7; 264-7; 380-16; மது 523; மல் 468.

கடும்பொடு -- குறி 205; பரி 2-75; பெ 105; மல் 159, 364.

கடும்போடு -- மல் 286.

கடுமான் -- புற 162-7.

கடுமீன் -- அக 50-2.

கடுமைய -- கலி 6-6.

கடுமையின் -- நற் 281-9.

கடுமையொடு -- பதி 22-3.

கடுவன் -- அக 2-5; 352-2; ஐங் 274-1; 275-1; 276-1; 374-4; கலி 40-15; குறு 26-8; 278-4; நற் 151-5; 233-1; புற 158-23; 200-2; மல் 237.

கடுவனொடு -- நற் 22-3.

கடுவனோடு -- அக 378-21; ஐங் 277-2.

கடுவொடு -- **திரு** 148.

கடை -- **அக** 7-5; 24-5; 31-2; 42-3; 66-10; 135-9; 139-5; 155-2; 163-2; 208-1; 224-6; 237-15; 269-14; 274-5; 295-20; 311-1; 325-2; **கலி** 12-15; 22-22; 45-14; 51-15; 79-21; 87-2; 97-3, 24; 99-13; 110-17; **குறு** 93-4; 222-2, 6; 261-2; 277-1, 6; 298-6; 332-1; 338-5; 339-7; **சிறு** 138, 206; **நற்** 39-6; 89-4; 91-5; 142-1; 271-6; 295-8; 300-6; 365-2; 388-3; **நெ** 92, 165; **பட்** 115, 261; **பதி** 24-16; 89-6; **பரி** 3-71; 7-76; 11-9, 46; **புற** 18-5; 39-2; 68-19; 69-17; 108-1; 225-13; 229-4; 237-1; 327-4; 345-17; 373-11; 376-21; 383-4; 385-3; 390-11; 392-2; 395-24; 397-11; 400-5; **பெ** 11, 123, 305, 399; **பொ** 26, 29; **மது** 622, 661, 697, 717; **மல்** 490, 529.

கடைஇ -- **அக** 74-11; 80-10; 83-11; 180-4; 181-5; 194-18; 363-1; **ஐங்** 360-4; 422-3; 465-2; 468-4; 474-3; 498-4; **கலி** 131-13; **நற்** 149-7; 150-7; 235-9; 338-11; 350-6; 367-11; **பதி** 31-32; **புற** 160-20; **மது** 220, 440.

கடைஇய -- **அக** 305-13; **கலி** 3-8; 77-21; **பதி** 70-1; **புற** 7-1; 378-4.

கடைக்கண் -- **நற்** 149-1.

கடைக்கூட்ட -- **கலி** 31-7.

கடைக்கூட்டுதிர் -- **பொ** 175.

கடைகொள -- **கலி** 61-2; **குறு** 99-6.

கடைகொளப்படுதலின் -- **கலி** 7-19.

கடைசியர் -- **புற** 61-1.

கடைந்த -- **அக** 87-1; **சிறு** 53; **பரி-தி** 1-64.

கடைந்தன்ன -- **அக** 267-7; 331-2.

கடைநர் -- **மது** 511.

கடைப்படாஅ -- **அக** 155-1.

கடைப்பிடித்த -- **அக** 338-3.

கடைமணி -- **அக** 131-9.

கடைமுகத்து -- **புற** 331-11.

கடைய -- **கலி** 106-37; **நற்** 186-6; **பரி-தி** 1-68.

கடையல் -- **அக** 277-5.

கடையான் -- **புற** 389-17.

கடையின் -- **குறு** 340-1.

கடையோர் -- **புற** 225-3.

கண் -- **அக** 8-9; 9-21; 10-5; 11-15; 15-4; 18-6, 17; 21-17; 23-1; 24-13; 25-14; 26-8; 27-17; 29-8; 30-1; 31-11; 33-9; 38-11; 42-3; 46-1; 47-7; 48-8, 21; 49-5; 50-13; 51-9; 52-14; 62-5; 63-17; 65-5, 19; 66-12, 22; 69-2; 70-3, 4; 77-19; 79-12; 81-6, 14; 83-14; 84-6, 7; 85-7; 87-8; 90-12; 91-5, 7; 92-1, 4; 94-9; 97-10, 16; 101-5; 102-8; 108-6; 109-1; 112-17; 114-14; 120-6; 122-15; 125-7; 126-19; 129-16; 130-13; 132-6; 135-4; 136-4, 9; 138-2; 140-10; 142-25; 143-16; 144-2, 6; 145-22; 146-3, 11; 149-19; 150-3, 8; 152-23; 153-6, 9; 155-14; 156-8; 157-4; 159-16, 18; 161-14; 162-11; 163-7; 164-3; 165-9; 167-17; 169-12; 170-4; 172-16; 173-14; 176-1, 8, 16; 177-3; 178-3, 13; 179-4, 6, 12; 181-19; 182-1, 12; 183-1; 187-18; 189-2, 3; 190-5; 193-9; 195-17; 196-3, 9; 197-1; 207-11; 208-10; 218-9; 228-4, 8; 229-12, 19; 230-2, 14; 233-1; 234-8, 16; 237-16; 238-6; 239-3; 243-8; 244-9; 256-10; 262-5; 263-3; 265-11; 266-6; 269-25; 271-15; 275-19; 276-8; 277-8; 278-11; 280-12; 282-5; 283-10, 12; 285-13; 287-6; 289-10; 290-7, 16; 291-24; 293-6; 295-20; 296-3; 299-7, 14; 304-2; 306-12; 307-4; 309-6; 310-5; 312-6; 313-4; 315-4, 11; 320-6; 321-8; 322-7; 324-6, 10; 325-9, 18; 326-2, 13; 327-11, 15; 328-6; 329-1; 331-6; 334-16; 337-3, 16, 18; 339-8; 343-9, 17; 345-20; 346-14; 347-5; 348-6; 350-8; 351-11; 354-13; 356-4; 357-16; 358-5; 359-1; 361-1, 3; 362-4; 363-18; 366-5; 367-8; 371-14; 373-13; 375-18; 378-10; 381-21; 387-2, 4, 10; 390-13; 391-10; 393-7; 395-3; 398-8; 399-7, 17; **ஐங்** 16-4; 18-3; 19-5; 21-4; 30-1; 34-4; 36-4; 37-2; 45-4; 52-2; 69-4; 72-3; 80-4; 92-1; 101-4; 125-3; 126-2; 142-3; 151-3; 166-4; 169-5; 170-4; 174-3; 181-1; 188-4; 189-4; 190-4; 200-3; 208-5; 214-4; 218-1; 220-1, 5; 232-4; 242-4; 243-4; 257-3; 264-4; 266-1, 4; 267-1; 277-5; 282-2; 293-2; 299-4; 314-2, 3; 315-1; 319-1; 327-2; 334-5; 346-3; 351-4; 355-4; 358-4; 362-2; 376-4; 378-5; 406-1; 423-4; 427-1; 449-1; 450-4; 453-4; 458-4; 464-1; 469-3; 471-2; 475-2; 477-1; 480-4; 498-2; 500-1; **கலி** 2-1; 7-12; 8-16; 10-3, 13; 11-22; 14-2; 15-20; 16-1; 22-6, 20; 25-14; 27-17; 28-3, 18; 29-9, 10, 14, 18; 33-2, 9, 19; 34-4, 15, 24; 35-11; 36-15; 37-8; 39-2, 15, 22, 24, 44, 51; 40-1, 28; 42-22; 43-17, 24; 44-6; 45-11; 46-18, 23; 47-4; 48-13, 15, 17, 22; 49-10, 12; 53-10, 11; 54-10; 55-7; 56-3; 57-5, 9; 58-2; 60-5, 8, 9, 12, 16, 24; 64-2, 4; 67-6; 69-8; 70-8, 11, 16; 71-15; 73-3; 75-7, 31; 77-4, 12, 13; 79-20; 80-3, 24; 81-34; 82-10, 20, 29; 83-17, 27; 84-31, 37; 85-6, 27; 86-5; 87-16; 88-8, 9, 15; 93-7; 96-23, 28; 97-26; 98-15; 99-19; 100-7, 10; 101-15, 24, 46; 102-1, 15; 103-25, 60; 104-23, 66, 71; 105-15, 52, 59, 60, 63; 106-1; 108-2, 16, 37, 41, 46, 47, 49, 52; 112-9, 11, 24; 113-2; 115-18; 116-8; 119-5; 120-10, 16, 17; 122-2; 123-7, 10, 13, 17; 124-16; 125-9; 127-8; 129-2, 10; 130-6, 16; 131-4, 21, 31; 132-21; 135-8, 11, 14; 138-10; 140-22, 30; 141-22; 142-2, 11, 23; 143-22, 51; 144-55; 145-5, 16, 24, 53; 146-7; 147-18, 37, 43, 55, 62; 148-3, 14; 149-4; **குறி** 98, 141, 248; **குறு** 5-5; 13-5; 26-5; 35-1; 38-4; 44-1; 64-3; 69-1; 72-5; 82-2; 86-1; 88-2; 89-5; 100-4; 101-4; 141-6; 142-2; 145-5; 161-2; 167-3; 180-3; 184-5, 7; 186-4; 222-6; 226-1; 241-7; 243-5; 250-5; 255-4; 256-8; 259-4; 261-3, 5; 267-1, 3; 272-7; 273-5; 285-6; 286-4; 289-6; 291-5; 299-5; 301-8; 305-1; 321-6;

322-1; 333-2; 335-4; 339-6; 348-4; 354-1; 357-1; 358-2; 363-3; 364-7; 365-6; 366-4; 375-3; 377-1; 379-3; 380-1; 391-7; 395-5; 398-3, 8; 400-4; சிறு 65, 142, 184, 215, 221; திரு 48, 49, 53, 75, 153; நற் 0-4; 4-4; 5-9; 6-3; 8-1, 8; 9-2; 12-10; 13-4; 16-9; 17-5; 20-6; 22-9; 23-9; 27-10; 28-1, 7; 29-9; 33-12; 35-12; 37-5; 39-7; 41-1; 43-9; 44-2; 48-2; 55-6; 56-3; 58-3; 60-4; 61-10; 66-11; 71-5; 75-8; 77-12; 82-5, 7; 83-3; 84-1; 85-1; 90-7; 91-5; 92-5; 93-11; 95-5; 98-2; 103-6; 113-7; 115-2; 117-9; 118-3; 125-10; 130-1; 133-1; 138-8; 140-5; 144-3; 148-9; 150-10; 155-10; 157-1; 158-4; 160-10; 161-2; 162-5; 165-1; 166-4; 168-2; 170-1; 171-11; 177-9; 178-8; 184-6; 185-9; 190-8; 195-9; 197-3; 205-6; 210-1, 9; 216-3; 219-1; 220-6, 9; 221-11; 224-5, 9; 228-3; 229-9; 232-1; 237-2; 241-11; 242-8; 243-4; 252-9; 254-10; 256-10; 258-8; 262-1; 263-10; 269-6; 271-8; 273-8; 283-2; 284-2; 287-2, 8; 293-5; 301-3; 302-7; 308-2; 314-6; 316-3, 5; 317-10; 319-10, 11; 322-7; 325-7; 326-10; 342-6; 355-1, 10, 11; 357-7, 8; 367-1, 3; 370-11; 377-2; 379-6; 386-1, 2; 391-10; 392-4, 6; 397-3; 398-10; 400-2; நெ 21, 38, 127, 129, 139, 165; பட் 115, 236, 237, 242; பதி 13-4; 15-8; 16-1, 18; 17-7; 19-7, 17; 21-9, 35; 22-36, 37; 26-8; 28-2; 29-10, 12; 30-36, 39; 31-8; 40-17; 41-4, 23; 45-5, 7; 49-14; 50-26; 51-17, 33; 52-18; 53-8; 54-4, 13; 58-19; 63-3; 66-20; 67-8, 15; 71-1, 12; 76-15; 79-12; 84-2; பதி-தி 1-1, 5; 2-8; பரி 1-44; 2-53; 3-23, 60, 81, 82; 4-10; 5-27, 62; 6-29, 82, 84, 96; 7-58, 62, 64, 65, 70, 83; 8-38, 53, 59, 75, 113; 9-8, 9, 59; 10-96, 99; 11-54, 109, 123; 12-69; 13-51, 57; 16-12, 40; 17-11; 18-24; 20-55, 59; 21-54, 65; 22-7, 29, 35, 36; பரி-தி 1-13, 61; புற 2-21; 3-19; 6-13; 7-4; 18-24; 21-2; 35-10, 19, 23, 29; 37-7; 39-12; 41-14; 52-13; 53-2; 55-5; 56-22; 61-4, 10; 62-11; 63-6, 7; 64-3; 65-2; 70-3; 71-6, 15; 89-2, 8; 95-2; 96-4; 100-10; 109-9, 10; 111-3; 116-3; 117-4; 128-3; 136-7; 137-8; 143-4; 144-4; 147-5; 152-15, 17; 159-4, 9, 16; 161-13; 164-6; 170-6, 10; 174-3, 24; 177-2, 8; 181-2; 183-10; 194-4; 197-11; 203-1; 210-2; 223-3; 228-12; 229-19; 233-3; 235-12; 237-2; 238-8, 16; 240-5; 247-8; 249-14; 251-4; 257-2; 261-5, 9; 263-1; 269-4; 270-4; 271-2; 276-2; 280-4; 294-2; 311-6; 316-12; 319-2; 322-5; 325-4; 326-10; 345-10; 348-2, 6; 349-5; 350-9; 351-4; 352-14; 362-19; 363-1; 364-5; 365-2; 366-14; 368-15; 369-9; 370-4, 18; 371-18; 372-4; 373-4, 10, 23, 31; 374-6, 10; 379-8; 381-13; 382-13, 18, 19; 384-6; 385-4; 387-4; 389-1; 392-5; 394-7; 395-18, 37; 396-2; 397-3, 10, 23; பெ 74, 210, 386; பொ 9, 15, 26, 70, 148; மது 171, 190, 232, 276, 305, 316, 320, 384, 412, 433, 630, 642, 665, 733; மல் 6, 14, 58, 99, 140, 153, 168, 169, 198, 221, 252, 257, 259, 276, 341, 349, 351, 352, 369, 382, 384, 406, 432, 441, 457, 458, 460, 472, 504, 506, 509, 525, 532, 533; முல் 23, 31.

கண்கள் -- கலி 39-42; பரி 7-52.

கண்கூடு -- பெ 8.

கண்ட -- அக 116-18; 178-21; 303-2; ஐங் 118-2; கலி 3-16; 68-19; 72-24; 90-23; 92-59; 93-29; 108-22; குறு 60-2; 224-4; 241-7; 265-3; 306-6; 328-7; நற் 108-3; 305-4; பரி 7-73; 11-107; 19-33; புற 10-3; 69-19; 120-20; 224-4; 320-6; 378-20; 398-24.

கண்டது -- அக 44-12; கலி 90-4, 5, 21; 92-15, 16; 93-4; 126-16; குறு 2-2; 26-5; 273-4.

கண்டதூ -- கலி 98-29.

கண்டம் -- பரி 5-38; முல் 44.

கண்டமை -- கலி 95-8.

கண்டல் -- அக 260-3; குறு 117-3; 340-4; நற் 54-11; 74-10; 123-9; 191-5; 207-1; 345-1; 363-1; 372-13; பரி 10-101.

கண்டவர் -- கலி 125-1; புற 98-3, 7, 10, 13.

கண்டவர்க்கு -- கலி 60-5.

கண்டவன் -- கலி 136-10.

கண்டவிர் -- கலி 140-1.

கண்டற்று -- கலி 62-16.

கண்டன்று -- அக 379-16; கலி 62-15; குறு 311-4, 7; புற 61-17.

கண்டன்ன -- அக 10-2; 42-7; 56-2; 67-13; 162-3; 176-1, 3; 191-5; 211-3; 284-1; 400-15, 16; ஐங் 20-3; கலி 84-22; குறு 278-2; திரு 205; நற் 60-1; 125-10; 221-1; 268-4; 294-6; நெ 108, 111; பதி 16-2; 35-7; பரி 21-6; புற 27-2; 33-13; 197-3; 351-4; 353-8; 387-2; 390-21; 400-3; பெ 130, 194, 488; பொ 9; மது 307, 365, 484, 501; மல் 259, 340.

கண்டன -- குறு 299-5.

கண்டனம் -- கலி 9-9; குறு 275-2; நற் 182-7; 235-7; 384-8; பதி 23-11; 49-17; 57-15; புற 48-9; 196-9; 271-4, 7.

கண்டனர் -- குறு 255-5.

கண்டனள் -- அக 248-14; பரி 18-8.

கண்டனன் -- புற 85-8.

கண்டனிர் -- அக 130-2.

கண்டனெம் -- ஐங் 69-1; 387-4; 390-4.

கண்டனென் -- அக 14-17; 158-6; கலி 142-25; நற் 30-1; பதி 76-9; பதி-தி 3-1; புற 23-17; 261-5.

கண்டனை -- குறு 75-1.

கண்டனையர் -- புற 191-4.

கண்டனையேம் -- பதி 63-14.

கண்டாஅங்கு -- குறு 315-1; நற் 9-2.

கண்டாங்கு -- அக 65-12; கலி 110-20; திரு 2; நற் 291-6; புற 40-8; 377-19.

கண்டாய் -- கலி 92-22; 93-20, 24, 28; 95-12, 17, 21, 28; 97-21; 115-3; 128-6.
கண்டார் -- கலி 56-17, 25; 94-39; 97-19; 98-26; குறு 75-1.
கண்டார்க்கு -- கலி 56-21; 93-18; 145-1; பரி 11-122.
கண்டாரை -- கலி 64-5; 93-15.
கண்டால் -- புற 390-25.
கண்டி -- பதி 43-27.
கண்டிகும் -- அக 102-16; ஐங் 121-1; 122-1; 123-1; 124-1; 125-1; 126-1; 127-1; 128-1; 158-4; 194-2; 198-4; 264-3; 414-3; 419-4; நற் 20-1; பதி 11-20; 24-17; 43-31; 65-13; 84-20; புற 251-3.
கண்டிகை -- கலி 96-14.
கண்டிசின் -- அக 99-11; 164-11; 369-1; ஐங் 105-4; 106-4; குறு 112-5; 220-7; 240-5; 249-5; 359-1; நற் 35-8; 128-5; 177-4; 195-4; 202-8; புற 22-36.
கண்டிசினோர் -- ஐங் 85-5.
கண்டிர் -- நற் 229-11.
கண்டீ -- கலி 91-8; பரி 6-64.
கண்டீயாய் -- கலி 88-16.
கண்டீர் -- கலி 109-19; 147-12.
கண்டீரக்கோன் -- புற 151-6.
கண்டு -- அக 5-26; 16-6, 11, 16; 22-21; 26-21; 39-18; 48-14; 56-12; 77-8; 98-26; 110-14; 261-10; 262-11; 272-12; 284-6; 318-11; 356-5; 366-9; 369-9; 386-15; 397-2; 400-23; ஐங் 178-4; 182-4; 284-3; 383-6; 403-5; கலி 39-20, 40; 49-4; 59-8; 60-12; 65-21; 70-4, 5; 74-9; 76-10; 79-15; 84-29; 91-14; 101-45; 102-31; 110-14; 114-4; 126-8; 127-10; 128-9; 129-18; 140-20; 142-25; 145-63; 147-67; குறு 52-2; 165-5; 258-8; 287-2; நற் 25-11; 27-10; 30-1; 32-5; 184-9; 244-11; 258-11; 263-8; 276-10; 288-5; 308-8; 325-8; 358-3; 362-5; 370-9; பதி 15-15, 34; 24-22; பரி 6-43; 7-65; 10-42; 11-101, 128; 15-34, 37; 16-22; 18-12; 20-34; 21-43; பரி-தி 2-32, 35; புற 25-14; 46-5; 60-3; 64-6; 160-21; 165-15; 173-9; 207-3; 220-4, 7; 229-13; 266-11; 285-13; 295-6; 307-10; 356-7; 373-23; 378-12; 395-26; மது 16, 343, 496; மல் 352.
கண்டுழி -- திரு 251.
கண்டேம் -- கலி 81-26; 95-6.
கண்டேன் -- கலி 90-1; 92-19, 54; 117-13; 128-23; புற 198-10.
கண்டை -- கலி 64-6, 8; 103-32, 36, 42, 46, 52; 104-42; 105-57; 109-7; 110-5.
கண்டைகா -- கலி 105-44.
கண்டோர் -- அக 82-14; ஐங் 64-2; 278-5; நற் 116-1; 155-5; பதி 46-13; புற 166-5; பொ 97; மது 582; மல் 282, 468, 495.
கண்டோர்க்கு -- பரி-தி 5-2.
கண்ண -- அக 63-10; 128-13; 133-1; 284-2; குறி 132; சிறு 130; நற் 267-1; புற 14-1; 31-17; 333-2; பொ 190.
கண்ணஃது -- அக 310-13.
கண்ணஞ்சா -- கலி 101-36.
கண்ணடி -- பரி 12-20.
கண்ணது -- புற 309-7.
கண்ணர் -- அக 122-6; கலி 83-13; 103-7; நற் 223-8; 315-11; புற 78-8; 240-11; மது 644.
கண்ணவர் -- பரி 6-85.
கண்ணவரோடு -- பரி 19-22.
கண்ணழி -- நற் 313-3.
கண்ணள் -- அக 54-20; 104-15; 201-11; 236-19; 270-11; 366-16; 383-11; 396-12; ஐங் 79-1; 259-6; 330-3; 382-1; கலி 57-23; 92-48; 109-12; 135-13; குறு 366-6; நற் 120-6; 303-6; புற 247-6; 249-13.
கண்ணன் -- அக 197-7; பரி 15-49; புற 300-4.
கண்ணாட்கு -- கலி 121-10.
கண்ணாது -- பரி-தி 5-2.
கண்ணாய் -- கலி 37-1; 96-5.
கண்ணார் -- கலி 73-12; 91-13; பரி 16-10; 18-16; பரி-தி 13-3.
கண்ணார்க்கு -- கலி 74-14.
கண்ணாரொடு -- பரி-தி 1-53.
கண்ணாரோடு -- பரி 8-48.
கண்ணால் -- கலி 39-43; 51-15; 112-5; 147-48; பட் 280.
கண்ணாளை -- பரி 11-46.
கண்ணி -- அக 1-1; 22-8; 28-6; 44-14; 93-4; 156-13; 180-6; 191-3; 199-22; 216-11; 232-13; 269-11; 272-8; 301-11; 314-18; 343-6; 370-10; 382-3; ஐங் 87-1; 412-4; 439-2; 479-5; 496-3; கலி 28-3; 32-4; 72-9; 73-9; 88-12; 91-3; 101-22; 102-35; 103-4, 52; 105-64; 107-13, 15, 31; 108-10; 109-10; 111-7; 115-5, 17; 139-9; 140-7; குறி 115; குறு 11-5; 17-2; 131-2; 358-6; 363-1; சிறு 54, 65, 267; திரு 44, 199; நற் 34-8; 44-7; 121-7; 122-11; 146-1; 150-8; 173-2; 200-1; 220-2; 357-9; 386-2; 387-3; நெ 6, 31; பட் 109; பதி 20-5; 21-20, 24; 27-4; 30-9; 38-4, 8; 40-14; 51-32; 52-27; 54-2; 56-3; 58-8; 59-13; 81-22; பரி 7-45; 9-36, 45; 11-103; 12-91; 20-30, 81; புற 1-1; 6-21; 24-8; 39-12; 45-3; 54-10; 76-6; 77-6; 81-4; 131-2; 153-8; 157-7; 158-9; 168-15; 174-18; 198-11; 201-15; 202-10; 227-9; 249-8; 253-2; 269-6; 274-2; 275-1; 342-2; 344-8; 345-9; 353-3; 378-3; பெ 60, 174, 218; பொ 148, 219; மது 311, 596; மல் 399, 430, 459, 466; முல் 71, 78.
கண்ணிக்கு -- கலி 85-14.
கண்ணிய -- குறு 341-5; பதி 58-8; புற 301-10.
கண்ணியது -- அக 5-6; நற் 53-3; புற 52-7.

கன்னியர் -- அக 159-10; 264-6; 368-15; கலி 101-6; நற் 125-9; பதி 67-13; பரி 16-50; 21-48; 22-21; பரி-தி 2-11.
கன்னியன் -- அக 0-2; 38-1; 48-10; 94-6; 102-11; 250-7; 282-10; கலி 37-3; 101-39; குறு 321-2; திரு 192, 208; நற் 119-9; 128-8; 376-6.
கன்னியால் -- கலி 79-18.
கன்னியான் -- கலி 150-17.
கன்னியின் -- அக 34-2.
கன்னியும் -- புற 45-4.
கன்னியை -- அக 288-4; ஐங் 135-3; கலி 52-7; 78-14; 96-3; பரி 4-58.
கன்னியொடு -- புற 264-2.
கன்னியோடு -- கலி 83-26.
கன்னில் -- பொ 76.
கன்னின் -- அக 106-13; 294-5; ஐங் 84-2; கலி 71-4; குறு 9-6; 58-4; 203-3; நற் 53-9; 100-11; 139-6; 178-6; பதி 20-8; பரி 10-63; 11-68; பரி-தி 2-44.
கன்னினம் -- அக 92-7; நற் 344-4.
கன்னினால் -- கலி 108-28.
கன்னினான் -- பரி-தி 2-96.
கன்னினும் -- அக 12-1; ஐங் 361-4; கலி 142-8; நற் 173-5; பதி 57-13.
கன்னினை -- அக 59-2.
கன்னீர் -- கலி 6-6; 82-13; 144-4, 44; 145-21; குறு 4-2; நற் 88-8; புற 72-11; 143-13; 144-9; 250-3; 277-4; 356-5.
கன்னுக்கு -- புற 167-7.
கன்னுள் -- கலி 85-7; புற 153-6; மது 518.
கன்னுளர் -- மல் 50.
கன்னுளர்க்கு -- பதி 20-16.
கன்னுற்ற -- கலி 105-48.
கன்னுறுதலின் -- கலி 45-5.
கன்னுறை -- கலி 96-12; புற 15-18; 61-5; 140-4.
கன்னேம் -- அக 167-6; 168-2; 243-13; குறி 61; புற 113-6.
கன்னேன் -- அக 252-7; நற் 143-4.
கன்னை -- அக 258-12; ஐங் 366-2; குறு 22-1; நற் 256-2; பரி 1-6; புற 353-5.
கன்னொடு -- அக 82-18; 164-9; 227-4; கலி 4-18; 93-23; குறு 11-2; 105-6; நற் 98-12; 208-3; 327-2.
கன்னோட்டம் -- பதி 22-1; புற 20-6; 198-17.
கன்னோடாது -- அக 398-16; கலி 133-13; 140-20.
கன்னோடிய -- புற 19-16.
கன்னோடினாய் -- கலி 144-26.
கன்னோடு -- குறு 353-4.
கன்பட -- நற் 198-4.
கன்படல் -- நற் 378-2.
கன்படா -- கலி 147-57.
கன்படு -- அக 187-20.
கன்படுக்கும் -- அக 2-7; 371-8; குறு 308-5.
கன்படுதல் -- அக 223-10.
கன்படுப்ப -- நற் 18-7.
கன்படுப்பினும் -- ஐங் 324-2.
கன்படை -- அக 55-9; 214-7; நற் 60-3; 348-8; புற 322-10; முல் 67.
கன்பின் -- புற 334-1; பெ 220.
கன்பு -- மது 172; மல் 454.
கன்மாறிலியர் -- புற 388-16.
கன்மாறிவிடின் -- கலி 61-24.
கன்மாறின்று -- குறு 125-7.
கன்விடு -- ஐங் 278-1.
கன்விடுத்தன்ன -- சிறு 205.
கண -- அக 47-7; 69-8; 82-5; 112-14; 205-21; 303-18; 337-6; 375-6; 390-4; 392-12; 397-5; ஐங் 365-1; கலி 105-40; சிறு 133, 165; நற் 4-9; 230-2; பதி 17-11; 20-12; 39-11; புற 369-16; 373-37; மது 744.
கணஃது -- அக 38-17.
கணக்கு -- குறு 261-7; பரி 19-39.
கணத்து -- அக 158-15; புற 341-7; 390-7; பெ 186.
கணந்துள் -- குறு 350-5; நற் 212-2.
கணம் -- அக 22-2; 169-6; 204-6; 224-11; 250-5; 253-12; 295-9; ஐங் 183-1; 332-3; கலி 40-15; 71-19; 92-45; 105-16; 131-37; குறி 217; குறு 107-2; 372-3; சிறு 124; திரு 76; நற் 15-2; 101-3; 111-4; 138-3; 197-9; 230-5; 248-8; 254-8; 353-2; 358-6; 396-6; பட் 259; பதி 50-1; 80-2; பரி-தி 1-80; புற 35-23; 64-3; 90-3; 131-1; 150-5; 174-1; 205-8; 362-6; பெ 234, 259; மது 590; மல் 44; முல் 69.
கணவ -- திரு 264; பதி 14-15; 24-11; 38-10; 42-7; 55-1; 65-10; 70-16; 88-36; 90-50; புற 3-6; 34-7.
கணவர் -- பரி 10-35; மது 600.
கணவன் -- அக 160-8; ஐங் 274-1; குறு 14-5; 151-2; 167-5; திரு 6; நற் 103-7; பதி 61-4; புற 138-8; 246-13; 314-1; 320-7; மல் 58, 308, 424.
கணவனை -- குறு 49-4.
கணவிர -- அக 31-9.
கணவிரி -- பரி 11-20.
கணவீர -- திரு 236.
கணன் -- புற 1-10.
கணனொடு -- புற 127-4.
கணாய் -- கலி 33-28.
கணார் -- பரி 20-38.
கணாளனை -- அக 32-21.
கணி -- அக 151-15; நற் 373-6; புற 344-9.
கணிகாரம் -- கலி 143-5.
கணிகை -- பரி 20-49.
கணிச்சி -- அக 21-22; கலி 101-8; 105-20; பதி 22-12; பரி 5-66; புற 42-22; 56-2; 195-4.
கணிச்சியால் -- பரி 10-33.

கணிச்சியில் -- நற் 240-7.

கணிச்சியின் -- அக 399-6.

கணிச்சியொடு -- அக 0-5.

கணிச்சியோன் -- கலி 2-6; 103-25; 105-13.

கணிற்கு -- குறு 329-7.

கணை -- அக 24-14; 38-4; 48-12; 70-11; 126-8; 134-12; 179-7; 181-11; 217-4; 231-5; 235-12; 281-7; 287-10; 289-1; 313-13; 335-12; 350-6; 360-4; 363-5; 371-3; 400-14; ஐங் 68-1; கலி 15-4; 20-21; 39-22; 94-33; 119-5; 120-11; 147-60; குறி 160; குறு 9-4; 164-1; 274-3; சிறு 238; திரு 14; நற் 27-9; 46-2; 67-6; 138-6; 228-7; 230-3; 262-6; 278-7; 285-2; 298-2; 329-6; 336-2; 340-4; பதி 16-2; 45-10; 51-33; பரி 1-28; 22-6, 36; புற 7-3; 13-3; 55-2; 97-16; 249-2; 257-1; 260-14; 263-7; 285-8; 325-12; 368-3; 369-9; 371-11; 372-4; 373-4; பெ 70, 91, 121, 124, 213; மது 183, 728, 739; மல் 226, 380.

கணையமொடு -- புற 369-13.

கணையர் -- நற் 108-4.

கணையன் -- அக 44-13; 386-8.

கணையின் -- அக 292-12; குறு 231-6.

கணையினர் -- மது 647.

கணையினும் -- கலி 57-15.

கணையோர் -- அக 321-12.

கணோட்டம் -- அக 66-25.

கணோய் -- ஐங் 469-5.

கணோள் -- ஐங் 375-6; ஐங்-தி 508-5.

கத -- அக 36-7; 107-11; 381-7; கலி 116-8; 144-20; குறி 240; நற் 212-5; 252-10; புற 33-1; 171-8; 205-8; 360-15.

கதம் -- அக 108-6; 177-8; ஐங் 218-3; கலி 105-56; நற் 150-11.

கதவ -- ஐங் 361-4, 5; கலி 57-19; 97-16; நற் 39-7; 132-4.

கதவம் -- அக 24-11; 102-13; 311-3; 356-15; கலி 68-8; 90-12; சிறு 80; நெ 63, 81; பதி 31-19; 45-10; புற 33-8; 97-8; 98-4; மது 667.

கதவமில் -- பரி-தி 1-32.

கதவர் -- நற் 127-5.

கதவின் -- அக 211-14; நற் 18-3; பட் 40; புற 44-14; 151-10; 341-4; பெ 149; மது 354.

கதவு -- அக 26-6; கலி 83-2; 135-3; குறு 244-2; 321-8; பட் 229; பதி 53-16; புற 3-9; 4-10.

கதழ் -- அக 4-6; 140-5; 162-5; 180-4; 334-8; ஐங் 474-3; கலி 25-4; 102-1; 103-5, 40; குறு 134-5; நற் 149-7; 201-8; 203-9; 205-10; 217-2; பதி 25-12; 28-4; 50-2; 80-13; பரி 14-1; 22-6; புற 55-7; 377-27; மது 440; மல் 331.

கதழ்ந்து -- மல் 36, 473.

கதழ்பு -- ஐங் 78-2; பரி 10-18.

கதழ்வுற்றாங்கு -- பெ 259.

கதழ்வை -- கலி 143-23.

கதழும் -- குறு 117-4; பரி 6-5; புற 202-4; மல் 407.

கதற -- அக 392-16.

கதறுபு -- அக 337-17.

கதன் -- கலி 101-28; 104-21, 74; நற் 18-8; பெ 396.

கதி -- கலி 136-11; புற 229-21.

கதிக்கும் -- நற் 352-5.

கதித்த -- நற் 329-4.

கதித்து -- பதி-தி 2-9.

கதியாதி -- கலி 83-24; 91-7.

கதியிற்று -- பரி 8-18.

கதிர் -- அக 1-10; 5-11; 17-15; 24-6; 43-7; 51-1; 53-3; 57-11; 73-3; 78-17; 81-7; 89-1; 91-1; 101-13; 114-4; 120-5; 130-9; 135-7; 141-17; 143-2; 153-8; 156-3; 164-1; 169-2, 10; 175-14; 177-8; 181-8; 184-15; 187-19; 194-10; 199-12; 201-5; 208-11; 213-12; 214-2, 6; 220-18; 224-14; 229-1; 234-6; 236-5; 237-11; 243-6; 246-2; 263-2; 269-22; 277-1; 281-11; 294-10; 295-2; 298-1; 321-4; 323-10; 326-6; 327-8; 339-2; 351-5; 356-13; 359-13; 362-15; 367-2; 376-4; 381-5; 384-6; 393-5; 395-5; 399-16; ஐங் 27-1; 57-1; 78-1; 95-2; 193-2; 319-1; 322-2; 330-4; ஐங்-தி 505-2; 507-1; கலி 2-5; 8-3; 9-1; 10-4; 11-14; 15-16; 16-12; 17-7; 20-2; 29-16; 31-11; 44-1; 45-1; 56-5; 71-1; 79-3; 80-2; 96-22; 100-4; 104-78; 118-4; 119-1; 121-3; 127-20; 129-3; 130-5; 134-4; 142-37, 43; 144-40; 145-27; 146-29; 147-26, 34, 35; 148-3; 150-3; குறி 45, 216; குறு 238-2; 376-4; 387-2; சிறு 10, 148, 243, 250; திரு 92; நற் 0-4; 67-1; 69-1; 73-7; 74-1; 110-2; 121-3; 152-3; 163-10; 164-2; 192-10; 196-1; 215-1; 218-1; 219-7; 258-3; 275-5; 311-2; 321-5; 338-1; 348-1; 377-7; 396-7; 398-2; நெ 22, 73; பட் 13, 122, 183; பதி 16-16; 21-22; 24-23; 52-29; 58-18; 59-5; 66-19; 67-6; 69-17; 76-14; பரி 1-45; 3-22, 51; 5-32, 67; 6-16; 11-1, 12; 19-100; புற 6-27, 28; 8-10; 21-5; 22-10, 14; 34-18; 35-6, 7; 41-6; 43-2; 49-5; 53-2; 56-23, 24; 57-6; 61-7; 88-4; 97-18; 98-19; 150-6; 160-1; 175-7; 190-1; 215-1; 228-8; 231-4; 249-1; 266-4; 285-14; 335-4; 338-10; 375-1; 376-2; 377-17; 394-2; 395-23; 397-24; பெ 2, 228; பொ 71, 135, 222, 233; மது 247, 287, 315, 385, 431, 461, 702, 703, 715; மல் 112, 375, 464; முல் 32, 98.

கதிர்கள் -- கலி 146-40.

கதிர்த்த -- அக 103-2; 367-11.

கதிர்த்து -- புற 352-13.

கதிர்ப்ப -- பட் 257.

கதிர்பட -- அக 72-14.

கதிர -- அக 213-14; நற் 200-1; புற 396-27.

கதிரென -- பரி-தி 1-43.

கதிரொடு -- ஐங் 99-2; குறு 296-4; நற் 275-3; புற 318-5.

கதிரோன் -- பரி 20-6.

கதுப்ப -- பரி 19-30.

கதுப்பில் -- அக 391-6; நற் 337-8.

கதுப்பின் - அக 35-17; 58-5; 86-16; 129-15; 141-13; 166-8; 222-8; 244-5; 269-2; 288-16; 314-20; 394-10; கலி 66-6; 117-10; குறு 21-3; 246-6; 254-5; சிறு 14; திரு 47; நற் 85-9; 86-2; 197-6; 250-8; 336-5; 367-7; பதி 12-22; 14-14; 81-27; பரி 10-120; 16-34; புற 138-8; 209-16.

கதுப்பினள் -- ஐங் 197-2; புற 159-4.

கதுப்பினாய் -- கலி 40-9; 43-23.

கதுப்பினாள் -- கலி 52-12.

கதுப்பு -- அக 39-22; 102-3; 144-5; 323-13; ஐங் 74-4; 345-3; 396-2; கலி 4-11; 27-5; 28-6; 71-19; 90-7; 98-14; 150-18; குறு 82-1; 129-5; 312-6; சிறு 6, 14; நற் 84-1; 143-10; 166-2; 214-5; 219-1; 387-1; பட் 259; பரி 12-15; 21-49; பெ 485; மல் 44.

கதுப்பொடு -- அக 283-1; 302-14; குறு 190-1.

கதுப்போடு -- கலி 115-7; பரி 21-56.

கதுமென -- அக 260-13; 300-11; 315-13; 356-5; கலி 45-6; 49-4; 60-5, 15; 70-3; 83-15; 85-29; 140-1; 147-17; குறு 294-3; நற் 39-2; 50-5; 212-3; பதி 27-11; 52-25; புற 364-11; பொ 101, 241.

கதுவலின் -- அக 8-3.

கதுவாய் -- அக 129-6; 365-5; பதி 45-4; பரி 20-82; புற 345-15; 347-4; 350-2; 353-15.

கதுவிய -- பெ 287, 471.

கதுவியாங்கு -- குறு 43-4.

கதுவும் -- பட் 278.

கதூஉ -- அக 194-10.

கதூஉம் -- குறு 8-2; 91-2; 164-2; புற 18-8; 37-9.

கந்தத்து -- அக 307-12.

கந்தம் -- புற 52-12.

கந்தரத்தால் -- பரி 4-22.

கந்தன் --.புற 380-12.

கந்தாரம் -- புற 258-2.

கந்தின் -- பெ 396.

கந்து -- அக 164-13; 276-11; 303-8; கலி 120-16; திரு 226; நற் 62-2; பட் 249; பதி 77-8; பதி-தி 3-8; புற 22-9; 57-11; 93-9; 178-1; 217-5; மது 383.

கபில -- புற 337-11.

கபிலர் -- பரி 3-7.

கபிலன் -- அக 78-16; பதி 85-13; புற 53-12; 174-10.

கம்பம் -- புற 169-11.

கம்பமொடு -- புற 260-23.

கம்பல் -- கலி 65-6.

கம்பலத்து -- நற் 24-4.

கம்பலை -- அக 86-9; 96-17; 165-2; 181-9; 227-22; 296-13; பதி 27-14; பரி 8-111; புற 7-8; 54-1; 120-20; பெ 260; மது 110, 116, 430, 526, 544, 617; மல் 335.

கம்பலைத்தன்று -- பரி 8-37.

கம்புள் -- அக 356-3; ஐங் 60-1; 85-1; புற 297-7; மது 254.

கம்ம -- குறு 217-6; 401-6; நற் 52-11; 143-1; 240-1.

கம்மியர் -- நற் 153-2; மது 521.

கம்மியன் -- நற் 94-4; 313-2; 363-4; நெ 57, 85; புற 353-1.

கம்மென்றன்று -- அக 23-5; நற் 154-1.

கம்மென -- அக 11-7; 111-11; 200-8; 345-17; நற் 160-3; புற 292-6.

கமண்டலத்து -- குறு 156-3.

கமம் -- அக 43-1; 134-2; 141-19; 177-10; 253-15; 383-10; குறு 158-3; 164-1; 314-1; திரு 7; நற் 12-1; 89-3; 99-6; 261-3; 347-1; பதி 11-2; 24-28; 45-20; 81-2; பரி 18-2; மது 308.

கமலம் -- பரி 2-14.

கமழ் -- அக 10-12; 22-3; 36-18; 41-13; 74-8; 78-24; 83-1; 94-5; 98-27; 117-13; 118-2; 124-12; 141-28; 143-15; 148-4; 153-17; 154-7; 164-7; 170-5; 177-6; 181-26; 182-16; 184-7; 204-7; 223-15; 238-18; 250-4; 252-4; 254-16; 260-8; 291-23; 295-21; 296-4; 302-7; 306-13; 332-13; 348-3; 354-10; 357-14; 365-14; 366-14; 378-2; 389-3; ஐங் 162-3; 174-2; 176-2; 241-3; 253-2; 276-2; 290-3; 293-1; 348-3; 370-1; 414-4; 446-1; 494-2; கலி 8-4; 21-2; 28-3; 29-21; 32-17; 44-7; 48-5; 49-16; 52-9; 55-3; 57-1; 60-2; 66-3, 6, 12; 67-1; 72-7, 19; 73-4; 81-4; 92-46; 98-16; 100-13; 103-4; 112-23; 121-13; 127-1; 131-19, 39; குறி 74, 76, 84, 197; குறு 10-3; 205-7; 286-2; 313-3; 342-1; 361-3; 381-4; சிறு 100; திரு 24, 34, 74, 290, 300; நற் 52-3; 62-6; 78-4; 85-9; 100-4; 104-2; 117-4; 123-6; 131-8; 167-9; 190-4; 203-7; 248-1; 259-2; 261-8; 267-5; 273-8; 282-7; 283-2; 290-8; 301-9; 304-10; 308-6; 313-7; 322-8; 339-10; 361-1; 368-6; 388-8; 396-5; 399-2; பட் 9, 17; பதி 21-32; 31-8; 63-4; 68-20; 71-10; 88-31; பரி 8-74, 99; 9-50; 10-118; 11-62; 12-58, 77; 14-3; 15-29; 16-25, 50; 17-24, 30; 19-76; 21-11, 47, 48, 51; பரி-தி 2-34, 84; புற 3-8; 6-22; 10-7; 22-6; 24-32; 36-8; 56-18; 146-9, 10; 151-12; 379-16; 383-8; 390-3; பெ 214; பொ 19, 157; மது 44, 253, 329, 397, 423, 447, 554, 567, 589, 654, 780; மல் 30, 336.

கமழ்ந்து -- ஐங் 151-4.

கமழ்பு -- குறு 382-3.

கமழ -- ஐங் 141-1; குறி 108; நற் 256-6; நெ 41; பதி 51-18; பரி 10-74; புற 50-13; பெ 177; மது 447, 561, 564; மல் 181, 454.

கமழாது -- மல் 249.

கமழும் -- அக 47-17; 70-2; 89-14; 107-21; 113-6; 186-12; 198-5; 204-13; 218-15, 21; 314-20; ஐங் 19-2; 146-2; 148-2; 177-3; 182-2; 212-2; 225-3; 253-2; 331-4; 342-3; கலி 39-15; 71-20; 79-9, 17; 126-10; குறு 22-4; 199-4; 209-6; 239-3; 273-3; 310-6; 330-5; 355-6; 373-7; நற் 12-1; 19-5; 20-3; 49-9; 63-4; 105-9; 137-1; 168-10; 169-9; 235-3; 270-2; 294-8; 298-11; 346-10; பதி 12-10; 21-14, 33; 55-5; 70-15; பரி 12-25, 81; 18-53; புற 70-14; 90-2; 239-3; 325-10; 329-4; 337-11; மது 250; மல் 151, 262, 293, 466.

கமுகின் -- நெ 23; பட் 17; பெ 7, 363, 381.

கய -- அக 118-7; 125-7; 221-11; 228-11; கலி 33-5; 37-1; 72-7; 76-11; 134-8; குறி 63; குறு 179-5; சிறு 42; நற் 141-1; 158-7; 194-2; 230-2; 292-5; 321-3; பரி 8-74, 114, 115; 20-19; பரி-தி 1-12; 2-41; புற 75-8; 324-2; மல் 213, 528.

கயத்து -- அக 59-1; 105-7; 126-6; 180-5; ஐங் 277-5; கலி 31-2; 33-4; 41-30; குறு 171-2; 330-2; புற 70-2; 137-5; 378-7; 386-1; மது 710; மல் 220.

கயம் -- அக 6-9; 11-6; 25-3; 36-8; 37-11; 44-17; 56-2; 121-5; 165-1; 177-17; 186-5; 189-3; 202-2; 229-4; 263-3; 288-12; 353-12; 355-6; 361-12; 395-1; ஐங் 84-4; ஐங்-தி 507-2; கலி 11-8; 13-7; 20-6; 33-2; 35-5; 80-2; 86-2; 92-44; 118-9; குறு 9-6; 170-3; 215-4; 394-1; நற் 22-9; 27-7; 80-7; 137-6; 148-4; 171-3; 232-2; 330-3; பதி 42-2; பரி 5-10, 11; 7-23; 15-19; 16-8, 17; பரி-தி 1-13; புற 15-10; 44-1; 70-6; 79-1; 174-25; 229-4; 243-3; 266-2; 283-1; 303-8; 324-1; 325-12; 339-7; 341-9, 17; 389-3; பெ 289; மது 363, 484; மல் 47, 259, 307.

கயம்பட்ட -- கலி 72-19.

கயம்படு -- பரி 9-50.

கயமுனி -- மல் 107, 500.

கயல் -- அக 126-19; 140-10; 169-12; 346-4; ஐங் 9-4; 36-4; 111-3; கலி 53-11; 98-15; 127-8; 145-5; குறு 250-5; 398-3; சிறு 181; நற் 220-9; 230-5; 316-3; நெ 18; பரி 21-48; 22-29; புற 24-20; 195-2; 249-6; 354-5.

கயலின் -- அக 313-4.

கயலொடு -- பெ 270.

கயவர் -- பரி-தி 2-24.

கயன் -- அக 291-4; கலி 36-6; நற் 186-1; 224-8; மது 92.

கயில் -- ஐங் 72-1; பரி 12-18.

கயிற்றின் -- அக 248-13; 372-8; ஐங் 356-2; கலி 80-7.

கயிற்று -- அக 20-6; 38-7; 128-11; 173-9; 329-6; நற் 95-2; பரி 19-31; பெ 63.

கயிறு -- அக 30-1; 36-7; 77-7; 220-7; 224-2; ஐங் 95-1; 489-4; கலி 110-10; குறி 194; குறு 7-4; 117-4; நற் 90-6; 284-10; 388-3; நெ 76; பதி 22-14; 71-16; பரி 8-100; 9-52; 10-53; 20-55; பரி-தி 2-68; புற 3-10; பெ 56; மது 376; முல் 40.

கரக்கிற்பென் -- கலி 39-40.

கரக்கினும் -- புற 1-8.

கரக்கும் -- அக 50-13; 299-9; புற 1-8; 41-15; மல் 211.

கரகத்து -- புற 1-12.

கரகம் -- கலி 9-2; 133-4.

கரண்டை -- மது 482.

கரத்தல் -- அக 53-13; 296-7; நற் 382-7.

கரந்த -- அக 24-6; 62-8; 198-2; 214-2; 265-6; 342-11; 372-4; கலி 78-17; நற் 76-1; 261-3; பதி 14-14; 81-27; பரி 11-55.

கரந்ததா -- கலி 115-3.

கரந்தன்ன -- குறு 111-4.

கரந்தனம் -- அக 359-3.

கரந்தனள் -- குறு 10-5.

கரந்தாங்கு -- கலி 141-15; 142-52.

கரந்தாளை -- கலி 138-7.

கரந்தான் -- கலி 150-9.

கரந்து -- அக 65-1; 164-2; 187-2; 198-4; 203-6; 207-8; 303-1; 308-14; 347-10; கலி 1-2; 84-3; 90-5; 142-36; 144-29; குறி 11; நற் 12-4; 27-5; 158-2; 196-5, 6; 398-1; பரி 7-21; புற 259-2; 271-5; மது 570; மல் 199.

கரந்தை -- அக 226-6; 269-11; ஐங் 26-1; குறி 76; பதி 40-5; புற 261-13; 269-9; 340-8.

கரப்ப -- அக 18-1; 116-11; 208-14; 256-12; 260-8; 277-3; 291-1; 313-7; நற் 53-1; 67-6; 128-2; 263-9; புற 398-1; மது 50.

கரப்பவன் -- கலி 120-6.

கரப்பன் -- கலி 142-52.

கரப்பாடும் -- குறு 9-8.

கரப்பார் -- பரி 10-68.

கரப்பினும் -- புற 203-2.

கரப்பு -- நற் 23-9; புற 34-13; பெ 476.

கரப்பென் -- கலி 29-15.

கரப்பொடு -- அக 62-8.

கரம்பை -- குறு 400-4; பதி 28-7; 75-11; புற 285-17; 302-7; பெ 93.

கரவா -- பரி 11-71.

கரவாது -- அக 160-15; சிறு 103; புற 130-4.

கரவு -- புற 129-6; 377-8.

கராஅத்து -- புற 104-4.

கராஅம் -- அக 18-3; நற் 292-8; பட் 242; புற 37-7.

கராம் -- கலி 103-18; குறி 257.

கரி -- அக 55-4; 75-5; 133-8; 233-3; 256-18; 283-9; 320-14; 368-2; கலி 13-2; 34-10; 78-14; 125-4; 150-11; குறு 67-5; 184-1; 198-4; நற் 196-9; பரி 10-42, 44;

பரி-தி 1-51; புற 159-16; 231-2; மது 169.

கரிகால் -- அக 55-10; 125-18; 141-22; 246-8; 376-5; பொ 148.

கரிகால்வளவ -- புற 66-3.

கரிது -- நற் 277-4.

கரிந்த -- மது 354.

கரிந்து -- அக 169-1.

கரிபு -- அக 51-6.

கரிய -- பொ 234.

கரியா -- அக 361-10.

கரியும் -- அக 163-8.

கரு -- அக 3-2; 34-1; 41-2; 56-3; 63-7; 74-9; 79-1; 83-5; 90-12; 94-11; 107-4; 117-6; 121-15; 127-13; 171-14; 172-6; 187-15; 230-2; 236-7; 240-1; 247-5; 261-1; 270-13; 285-8; 307-12; 308-16; 309-7; 331-10; 345-8, 16; 349-10; 367-6; 376-8; 382-9; 397-13; ஐங் 92-1; 95-1; 97-2; 161-2; 219-1; 272-1; 280-1; 314-2; 331-2; 342-3; 388-2; 391-1; கலி 65-29; 108-10; 123-1; குறு 3-3; 24-1; 26-1; 47-1; 69-1; 89-5; 123-3; 238-1; 301-3; 303-1; 317-1; 325-5; 343-5; சிறு 156, 165, 197, 257; திரு 27, 53, 309, 314; நற் 4-11; 54-4; 60-4; 67-3, 5; 111-3; 112-2; 119-6; 122-2; 126-2; 151-8; 167-1; 168-1; 211-4; 217-4; 222-1; 231-6, 7; 249-1; 257-5; 260-1; 268-3; 292-7; 311-9; 313-1; 314-6; 334-1; 351-5; 353-6; 367-3; 368-2; 383-1; நெ 70; பட் 62, 186, 230; பதி 22-37; 30-36, 39; 49-16; 67-16; பரி 2-5; 3-81; 4-22; 5-36; 8-106; 15-54; 19-39; பரி-தி 1-42; புற 3-13; 5-1; 21-7; 34-2, 9; 36-6; 37-8; 45-2; 120-7; 127-1; 129-8; 137-9; 145-5; 170-5, 15; 177-11; 180-12; 181-2; 200-2; 202-18; 246-11; 269-12; 271-2; 316-7; 322-5; 333-3; 335-4; 338-5; 345-10, 17; 369-2; 374-8; 384-4, 7; பெ 8, 74, 139, 165, 179, 191, 223, 392, 437; பொ 143, 184; மது 272, 296, 300; மல் 105, 135, 208, 311, 490, 521, 534.

கருக்கின் -- குறு 281-1.

கருக்கு -- குறு 372-1.

கருகி -- புற 224-12.

கருதி -- அக 212-22; புற 136-16.

கருதிய -- ஐங் 36-4.

கருதியது -- சிறு 213.

கருதியாய்க்கு -- கலி 136-15.

கருதின் -- பதி 33-11.

கருதுபு -- மது 738.

கருதும் -- அக 312-3; ஐங் 488-2.

கருதுவிர் -- நற் 234-5.

கருப்பு -- அக 286-1.

கருப்பை -- புற 322-3; 324-7; பெ 85.

கரும்பனூரன் -- புற 381-26.

கரும்பில் -- புற 42-15.

கரும்பின் -- அக 13-22; 217-4; 235-12; 237-11; 306-6; 346-7; ஐங் 4-4; 12-1; 18-2; 55-1; கலி 40-28; குறு 35-3; 85-4; 149-3; 180-3; 267-2; நற் 366-7; பட் 9, 162; பதி 13-3, 13; 75-6; பரி 7-55; புற 22-15; 24-13; 28-12; 35-10; 137-6; 322-7; 384-3; 386-10; பெ 262; பொ 193; மது 258; மல் 341.

கரும்பினும் -- பதி 87-4.

கரும்பு -- அக 116-4; 156-6; 256-15; 302-10; ஐங் 65-1; 87-2; கலி 63-8; 64-14; 76-15; 112-6; 131-29; 143-32; குறு 198-2; 262-7; 384-1; நற் 39-11; 298-7; பதி 30-14; 50-3; பரி 19-34, 39; புற 16-15; 99-2; 392-21; மல் 119.

கரும்புக்கு -- கலி 64-19.

கரும்பொடு -- பட் 240; முல் 32.

கரும்போடு -- பொ 216.

கருமம் -- கலி 102-10; புற 104-5.

கருமை -- நற் 277-3; மது 638.

கருவி -- அக 4-6; 139-18; 304-1; ஐங் 476-1; 488-1; குறு 42-2; 94-7; நற் 144-2; 213-8; 238-5; 329-11; 365-6; பதி 31-15; 76-10; பரி 13-10, 16; 18-45; புற 159-19; 204-13; பெ 24; பொ 29, 236.

கருவித்து -- நற் 328-6.

கருவிய -- அக 158-1; குறி 53; குறு 197-2; 205-1; பதி 17-11; 81-2; 88-33; புற 174-28; 365-1; மல் 357.

கருவியர் -- பரி 6-31.

கருவியின் -- ஐங் 461-1; முல் 35.

கருவியை -- அக 188-7.

கருவியொடு -- பதி 24-26; புற 161-4.

கருவில் -- பதி 74-17.

கருவிளை -- அக 255-11; 294-5; ஐங் 464-1; குறி 68; குறு 110-4; நற் 221-1; 262-1.

கருவின் -- அக 314-1.

கருவூர் -- அக 93-21.

கருவொடு -- சிறு 119; நெ 114.

கருனை -- நற் 367-3; புற 395-37; 398-24; பொ 115.

கரை -- அக 10-11; 25-1; 30-7; 34-7; 60-9; 80-7; 93-22; 96-3; 97-18; 113-20; 128-4; 130-4; 137-7; 177-11; 199-1; 216-2; 260-5; 280-3, 13; 370-12; 398-11; ஐங் 12-1; 13-2; 21-1; 74-3; 115-2; 193-1; 361-1; கலி 26-7; 27-2; 72-7; 73-17; 92-13; 98-10, 29; 111-3; 115-14; 127-21; 131-31; 134-6, 24; 140-25; 146-25; 149-2; குறி 179; குறு 165-3; 171-2; 175-2; 212-2; 236-3; 264-1; 303-2; 304-5; 316-4; 368-7; சிறு 4, 68; நற் 11-6; 27-3; 33-11; 35-1; 65-2; 81-6; 91-2; 114-7; 118-1; 121-10; 144-8; 159-3; 215-7; 243-2; 292-5; 369-9; 381-3; 385-2; பட் 223; பதி 23-20; 28-10; 30-1, 5; 43-15; 46-8; 51-7; 88-41; பரி 6-23, 53, 87; 7-3, 40; 9-27; 10-26, 38, 69, 108; 12-34, 81, 98; 16-1, 33, 48; 22-25; பரி-தி 2-64, 66; புற 6-3; 118-2; 154-1; 161-7; 174-7; 260-22; 303-7; 342-8; 343-4, 6; 357-9; 366-20; 376-11; 392-14; பொ 179; மது 78, 116, 235, 337,

425, 598; மல் 51, 477.

கரைதர -- பரி 12-33.

கரைந்த -- குறு 210-6; நற் 292-5.

கரைந்தீம் -- ஐங் 391-6.

கரைந்து -- பதி 64-3; பொ 101.

கரைபு -- பரி 16-16; 17-11.

கரைய -- அக 16-14; 56-5; நற் 67-4; 308-3; பதி 23-2; பொ 155; மது 667, 675.

கரையுது -- ஐங் 161-1; 162-1; 163-1; 164-1; 165-1; 166-1; 167-1; 168-1; 169-1; 170-1; குறு 246-1; 313-1.

கரையவர் -- புற 243-8.

கரையன -- பரி 11-17.

கரையா -- பரி 9-35.

கரையும் -- குறு 261-4; நற் 65-8; பெ 350.

கரையொடு -- பரி-தி 2-65.

கல் -- அக 1-6; 5-13; 7-22; 14-19; 18-3; 21-16, 27; 25-22; 31-7; 47-9; 52-5; 55-1; 65-15; 72-9, 17; 75-9; 77-12; 79-16; 87-7; 88-12; 89-5, 9; 97-5; 105-12; 107-4; 113-10; 114-4; 119-8; 120-5; 122-12, 22; 128-11; 129-6; 132-14; 133-15; 140-3, 7; 141-27; 148-14; 159-1, 4; 168-12; 172-4; 177-8; 178-6; 179-8; 184-17; 185-8; 187-12; 189-3, 6; 199-2; 202-4, 13; 205-23; 207-2, 6; 211-15; 228-5, 13; 232-4, 5; 238-9, 10; 245-19; 258-7; 269-7; 272-10; 285-9; 292-11; 295-8; 302-9; 307-15; 308-9; 313-17; 318-12; 332-6; 342-11; 345-20; 349-13; 356-10; 359-9; 362-4; 363-7; 367-2; 378-11; 385-8; 392-14, 18; 393-14; 397-4; ஐங் 214-2; 218-5; 219-2; 233-4; 246-2; 261-2; 276-5; 279-1, 4; 300-2; 304-3; 322-2; 333-3; 334-2; 359-2; 396-4; கலி 2-16; 11-14; 13-13; 16-7; 20-21; 27-13; 39-37; 41-10; 52-6; 119-2; 120-3; 121-1; 134-4; 142-37; 148-3; 150-11; குறி 53, 77, 216; குறு 12-2; 66-2; 71-4; 76-2; 95-2; 106-1; 134-5; 169-1; 185-7; 207-5; 225-2; 233-1; 235-3; 253-6; 272-2; 275-1; 288-2; 290-5; 297-5; 335-2; 365-6; 389-3; சிறு 87; திரு 314; நற் 4-8; 7-3; 33-4; 34-1; 36-4; 53-6; 55-2; 62-10; 76-9; 93-5; 98-7; 107-5; 112-5; 113-3; 116-10; 117-6; 119-2; 122-1, 3; 125-12; 148-7; 151-4; 156-3; 158-3; 168-3; 185-5; 186-1; 187-2; 194-5; 206-10; 213-6; 232-9; 233-4; 251-2; 255-5; 257-6; 258-3; 259-3; 274-9; 276-7; 286-3; 292-7; 296-5; 316-8; 321-5; 328-3; 333-2; 334-4; 336-3; 343-1; 344-9, 12; 353-5; 354-8; 383-1; 386-9; நெ 50; பட் 73; பதி 19-2; 21-22; 43-6; 50-12; 53-4; 67-22; 70-4; 84-23; 88-2, 18; பரி 11-39; 15-11; 19-51; 20-1; பரி-தி 1-63, 77; புற 5-1; 17-1; 19-6; 30-9; 60-7; 86-4; 90-8; 115-4; 137-13; 147-1; 150-16; 157-13; 158-3, 12; 170-17; 174-24; 192-8; 196-12; 200-5; 202-21; 260-28; 263-8; 264-4; 265-5; 331-1; 335-11; 379-4; 383-15; 386-17; 389-11; 398-10; பெ 427; மது 70, 106, 290, 378, 482, 635, 730; மல் 43, 91, 111, 194, 206, 225, 255, 324, 367, 373, 389, 395; முல் 37.

கல்ல -- அக 364-7; கலி 103-4; பதி 15-16.

கல்லகாரம் -- பரி 11-103.

கல்லா -- அக 74-16; 83-9; 107-11; 127-15; 211-13; 215-8; 257-17; 352-2; 375-5; 376-2; 378-21; ஐங் 272-1; 274-1; 277-2; 280-1; 304-1; 429-4; கலி 40-15; 70-22; 94-14; 112-3; குறு 69-3; சிறு 33; நற் 3-4; 22-3; 57-6; 127-5; 233-1; 340-2; 364-9; 379-1; 387-4; 389-4; பதி 48-7; புற 170-3; 189-4; 243-10; 261-11; 263-6; 331-5; பொ 100; மது 420; மல் 312; முல் 36.

கல்லாதவர் -- பரி-தி 2-24.

கல்லாது -- அக 399-11; கலி 130-6.

கல்லாமை -- கலி 141-20.

கல்லின் -- அக 256-3; நற் 25-4; பட் 79; பரி 3-64.

கல்லினும் -- ஐங் 334-4; குறு 187-4.

கல்லுறுத்து -- அக 79-3.

கல்லென் -- அக 57-16; 63-13; 86-18; 110-13; 227-22; ஐங் 131-3; 382-3; குறி 151; குறு 179-1; 311-3; நற் 57-4; 63-3; 195-5; 215-7; நெ 64; புற 31-11; 84-4; 184-8; 240-12; 301-4; 362-19; 387-34; பெ 21; மது 558; மல் 335, 415, 549.

கல்லென்ற -- குறு 24-6; புற 296-3.

கல்லென்றன்று -- நற் 320-7.

கல்லென்று -- குறி 228.

கல்லென -- அக 17-10; 20-14; 52-7; 159-7; 178-17; 217-11; 228-1; 243-7; 314-9; 350-12; 353-7; 392-11; ஐங் 376-3; கலி 5-10; குறி 160; குறு 262-1; நற் 111-9; 159-11; 163-3; 207-3; 213-7; 249-9; பதி 31-5; பதி-தி 2-9; புற 160-2; 301-14; 320-9; 351-3; 361-1; பெ 23; மது 538; மல் 207, 276, 321.

கல்லியென் -- புற 346-3.

கல -- அக 301-22; 349-7; 372-5; குறு 67-4; நற் 142-3; பதி 14-18; 15-26; 23-4; 41-5; 55-4; புற 146-1; 261-18; 280-14; 371-5; 378-11; மல் 13, 474.

கலக்கத்து -- கலி 134-20.

கலக்கத்தோடு -- கலி 143-40.

கலக்கி -- பெ 158.

கலக்கிய -- கலி 11-8; 120-18; 147-1; புற 230-9.

கலக்கினன் -- அக 66-20.

கலக்குற்றன்று -- புற 41-16.

கலக்குற்றன -- புற 345-4.

கலக்குற -- கலி 5-12; 104-13; 113-20.

கலக்குறு -- கலி 145-49.

கலக்குறுந்து -- புற 343-4.

கலக்குறாஉம் -- கலி 31-7.

கலங்க -- அக 116-16; 126-6; 149-8; ஐங் 313-3; 375-5; 376-3; 471-2; 475-1; ஐங்-தி 508-4; திரு 45; நற் 45-2; பதி 33-4; 46-11; 51-1; பரி 6-4; புற 17-18;

மது 139, 221.

கலங்கல் -- அக 121-4; குறி 233; பரி 16-6; பரி-தி 2-89; புற 298-1; 375-1.

கலங்கள் -- கலி 84-16.

கலங்கன்மின் -- கலி 143-19.

கலங்கா -- அக 259-11; புற 230-4; 396-28.

கலங்கி -- அக 56-11; 250-12; 297-2; 299-16; 373-1; ஐங் 19-4; 53-2; 77-2; 358-3; கலி 70-3; 139-20; குறி 25, 143; குறு 7-4; 86-2; நற் 30-8; 37-6; 109-2; 153-8; 185-1; 308-7; நெ 5; பரி 11-72; புற 25-8; 97-7; 113-5; 204-7; 283-1; மது 739.

கலங்கிய -- அக 45-17; 142-23; 151-6; 183-14; 212-9; கலி 4-23; 129-13, 17; 142-65; 148-10; நற் 43-10; 94-1; புற 23-2; 261-17; 341-17.

கலங்கியாள் -- கலி 100-17.

கலங்கின்று -- அக 135-14.

கலங்கின -- புற 345-1.

கலங்கினர் -- கலி 102-24; பரி 6-45.

கலங்கினள் -- அக 64-17.

கலங்கினென் -- புற 220-5.

கலங்கு -- அக 127-2; 129-11; 254-9; கலி 100-13; 144-68; குறு 205-4; நற் 38-6; 113-12; 214-10; பட் 26; புற 306-1.

கலங்குபு -- கலி 34-14.

கலங்கும் -- கலி 126-17; நற் 65-3; புற 104-2.

கலங்குவள் -- கலி 27-24.

கலங்குவார் -- கலி 60-12.

கலத்தர் -- புற 178-8.

கலத்தன் -- புற 235-4, 5.

கலத்தில் -- ஐங் 391-4; சிறு 244; பொ 156.

கலத்தின் -- குறு 240-6.

கலத்தினும் -- குறு 27-1; பட் 70.

கலத்து -- அக 262-7; 394-9; ஐங் 303-1; குறு 193-1; 210-4; 356-6; நற் 110-2; பதி 30-2; புற 24-31; 56-19; 232-4; 361-18; 366-15; 367-6; 390-18; 392-17; மது 779.

கலத்தேம் -- புற 316-10.

கலத்தை -- பரி 10-54.

கலத்தொடு -- கலி 108-32; 116-16.

கலந்த -- அக 268-6; 348-5; ஐங் 479-3; கலி 46-23; குறு 134-7; 194-4; 356-6; நற் 110-1; பரி 3-33; 8-30; புற 71-15; 236-4; 271-1.

கலந்தவர் -- கலி 148-13.

கலந்தவை -- பெ 378.

கலந்தன்று -- ஐங் 417-1.

கலந்தன -- குறு 40-5.

கலந்து -- அக 94-12; 205-1; 207-14; 267-1; 362-2; ஐங் 395-4; 417-2; 419-1; கலி 39-1; 52-6; 86-5; 102-1; 128-12; குறி 111; குறு 200-2; நற் 56-2; 59-6; 317-6; பட் 217; பரி 10-69, 124; 20-11, 109; புற 332-3; 361-13; 381-3; பெ 307; மல் 179.

கலந்தோர் -- மது 220.

கலப்ப -- அக 275-8.

கலப்பன்ன -- குறு 201-2.

கலப்பு -- மல் 512.

கலப்பென் -- கலி 67-9.

கலப்பை -- புற 206-10; பெ 188.

கலப்போடு -- பரி 19-9.

கலம் -- அக 3-12; 30-9; 54-1; 69-17; 89-15; 93-6; 124-1; 126-12; 127-7; 142-6; 143-11; 149-9; 152-7; 196-8; 213-20; 280-5; 308-6; 331-11; ஐங் 192-2; 316-1; 463-4; கலி 27-11; 83-28; 111-1; 132-7; 133-17; 134-24; 142-64; குறி 14; குறு 29-2; நற் 124-7; 182-5; 308-9; 328-11; 350-9; பதி 18-3; 21-19; 23-9; 37-4; 43-20; 44-5; 52-3; 53-1; 54-8; 59-18; 64-5; 67-4; 71-21; 74-5; 83-7; 87-1; 90-7; பதி-தி 1-1; பரி 11-79; 19-12; புற 6-15; 14-10; 26-2; 30-13; 32-1; 56-17, 18; 67-14; 126-16; 148-3; 150-18; 160-9, 11, 21; 161-30; 171-5, 10; 198-15; 218-4; 228-1, 4; 256-1, 7; 299-7; 343-5; 345-4; 352-10; 361-5; 367-8; 384-21; 389-15; 395-28; 397-18; 398-14; பெ 350, 477; பொ 86; மது 104, 539, 685, 695; மல் 50, 71, 577.

கலவ -- ஐங்-தி 503-2; புற 133-5; மல் 235.

கலவத்து -- அக 242-3.

கலவம் -- அக 194-12; பொ 212.

கலவாது -- பரி 20-19.

கலவி -- பரி 8-119.

கலவு -- அக 3-9; 97-3.

கலவை -- பதி 11-10; பரி 7-20.

கலவையொடு -- சிறு 195.

கலன் -- அக 76-4; 303-9; 375-4; கலி 5-6; 81-3; பதி-தி 3-3; புற 17-25; 153-8; 206-10; 322-5; 338-11; 363-15; 386-14; 396-30; 397-14; பெ 57; மது 322, 641.

கலாஅ -- புற 69-11.

கலாபம் -- சிறு 15, 264.

கலாவ -- குறி 127; திரு 301; நற் 65-3; 193-2; நெ 6; புற 105-3.

கலாவத்து -- அக 152-14; குறு 225-6; நற் 265-8.

கலாவம் -- நற் 264-3; புற 146-8.

கலாவலின் -- குறி 48.

கலாவும் -- நற் 309-5.

கலி -- அக 11-4; 37-2; 54-3; 64-2; 82-7; 83-4; 114-16; 134-7; 146-5; 169-4; 172-12; 185-7; 204-2; 205-19; 222-4; 232-11; 234-4; 238-14; 246-9; 266-17; 295-16; 300-14; 337-20; 346-5; 350-13; 360-11; 376-5; ஐங் 199-1; 428-2; 460-2; 481-4; 486-5; கலி 52-18; 75-16; 92-11; 105-5, 24; 124-20; குறி 40, 76; குறு 155-1; 173-2; 186-1; 223-1; 225-6; 264-1; 287-8; 328-8; 353-1; நற் 37-10; 38-4; 53-5; 78-9; 104-7; 114-9;

121-8; 139-3; 150-7; 235-9; 251-8; 265-8; 295-7; 303-2; 321-10; 348-4; 361-3; 364-3; 387-11; நெ 99, 179; பட் 32, 62; பதி 12-25; 13-5, 17; 15-20; 26-12; 38-7; 42-15; 43-18, 36; 52-4; 61-18; 81-23; பதி-தி 3-2; பரி 2-74; 6-33; 15-36; புற 15-5; 22-19; 39-12; 52-12; 55-7; 66-6; 91-3; 116-19; 141-12; 145-3; 146-8; 199-3; 205-10; 229-21; 321-6; 342-1; 343-4; 400-20; மது 118, 264, 330, 364, 621.

கலிக்கும் -- ஐங் 96-2.

கலிங்கத்தள் -- கலி 56-11.

கலிங்கத்து -- அக 86-21; கலி 69-3; திரு 109; நெ 134.

கலிங்கம் -- அக 136-20; கலி 92-42; குறு 167-2; சிறு 85, 96; நற் 20-4; 380-2; பதி 12-21; 76-13; புற 383-11; 392-15; 393-18; 400-13; பெ 469; மது 433, 513, 554, 721; மல் 561.

கலிங்கமொடு -- நற் 90-4; நெ 146; புற 397-15.

கலித்த -- அக 16-1; 42-1; 70-11; 80-7; 88-1; 129-7; 133-16; 186-3; 356-18; 375-5; 393-4; ஐங் 65-1; குறு 98-4; 204-3; 209-5; 220-1; 282-1; 291-1; 318-1; நற் 108-1; 138-6; 169-5; 188-1; 223-7; 230-5; 301-1; 383-1; நெ 21; பட் 242; பரி 14-13; புற 24-7; 37-7; 105-2; 120-2; 138-1, 2, 3; மது 112, 304; மல் 146, 514.

கலித்து -- அக 96-1; 262-3; ஐங் 496-2; பட் 196; பதி 15-9; மல் 14.

கலிப்ப -- பொ 134.

கலிப்பினும் -- அக 50-2.

கலிழ் -- அக 97-20; ஐங் 45-1; 106-4; 174-4; 357-4; குறு 182-6; 398-8; பரி 8-31; 12-85.

கலிழ்ந்த -- ஐங் 259-6.

கலிழ்ந்து -- அக 19-13; குறு 365-2; நெ 97.

கலிழ்பு -- பரி 6-16.

கலிழ்ம் -- ஐங் 273-4.

கலிழ்வு -- ஐங் 462-3.

கலிழ்வோள் -- அக 47-14.

கலிழ -- ஐங் 214-4; 257-3; பரி 12-81.

கலிழி -- ஐங் 203-4.

கலிழும் -- ஐங் 220-5; 270-4; 373-1; 376-1; 378-4; 398-4; 445-4; 495-4; குறு 11-2; 176-7; பதி 24-26.

கலிழை -- பரி 6-44.

கலுழ் -- அக 41-15; 96-12; 133-10; 295-20; 321-8; கலி 31-1; 118-5; 134-13; 147-48; குறு 143-7; 147-2; 200-1; 327-4; புற 249-14; 325-4; 360-4; முல் 22.

கலுழ்தல் -- நற் 23-5.

கலுழ்தலின் -- அக 66-16; நற் 17-5.

கலுழ்தி -- கலி 91-19.

கலுழ்ந்த -- அக 236-19; 366-16; நற் 239-11; 315-11.

கலுழ்ந்தமையின் -- அக 336-5.

கலுழ்ந்தன -- அக 143-16; நற் 12-10.

கலுழ்ந்தாங்கு -- புற 220-4.

கலுழ்ந்து -- அக 26-25; 265-11; 300-9; 373-14; நெ 156; புற 144-5.

கலுழ்ப -- கலி 48-15.

கலுழ்பவள் -- கலி 10-15.

கலுழ்பு -- அக 38-9; கலி 15-20; 25-14; 124-7; 147-62.

கலுழ -- அக 10-5; 81-14; 120-6; 135-4; 183-1; 310-5; 387-2; குறு 339-6; நற் 29-9; 144-3; 162-5; 241-11.

கலுழா -- கலி 53-11.

கலுழி -- அக 157-3; குறி 178; குறு 356-4; நற் 33-4; பதி 50-5; மல் 555.

கலுழும் -- அக 63-19; 182-12; 195-16; கலி 45-14; 124-16; குறி 248, 251; நற் 66-10; 143-4; 157-7; 195-9; 208-3; 327-2; மது 413.

கலை -- அக 7-20; 47-7; 82-5; 97-1; 112-14; 129-5; 141-27; 182-14; 184-11; 199-11; 205-21; 241-10; 353-12; 395-8; ஐங் 373-2; கலி 11-17; 56-11; குறு 13-3; 69-1; 90-4; 121-2; 153-2; 213-2; 272-5; 342-1; 385-1; நற் 37-6; 119-5, 6; 265-2; புற 23-18; 116-11, 12; 152-3; 161-11; 166-11; 236-1; 320-5, 7; 374-7; பெ 496; மது 332; மல் 292, 315, 405.

கலைஇ -- அக 266-5; குறு 291-7.

கலைஇய -- கலி 112-5; 147-18; நற் 339-7; 357-9; 398-3.

கலைமான் -- அக 151-7.

கலையின் -- அக 285-5.

கலையொடு -- நற் 334-5.

கவ்வி -- குறு 282-3; புற 188-4.

கவ்விய -- அக 199-7.

கவ்வியது -- கலி 96-29.

கவ்வும் -- அக 215-8.

கவ்வை -- அக 20-11; 89-8; 118-6; 226-12; 256-13; 266-15; 347-6; கலி 95-14; 104-67; குறு 282-2; நற் 133-6; புற 120-10; மது 271.

கவ்வையின் -- அக 250-12; கலி 66-11, 18.

கவ்வையை -- கலி 98-21.

கவசம் -- புற 13-2.

கவட்ட -- அக 151-8.

கவட்டு -- அக 31-6; 80-8; 136-10; 193-8; 388-7; 393-6; ஐங் 321-2; குறு 154-5; 207-2; 243-1; நற் 351-6; புற 370-7.

கவடு -- பதி 23-1; பொ 4; மல் 34.

கவண் -- அக 309-13; குறு 54-2; பட் 73; மல் 206.

கவணது -- ஐங்-தி 501-3.

கவணர் -- நற் 108-4.

கவணின் -- அக 292-11; 392-15.

கவணை -- குறு 388-3; நற் 206-5; பதி 88-18.

கவணையர் -- கலி 52-13.

கவணையில் -- கலி 41-10.

கவணையின் -- கலி 23-2.

கவயத்து -- மது 740.

கவர் -- அக 11-10; 39-9; 96-17; 124-10; 130-10; 264-4; 273-5; 283-4; 305-7; 347-2; 369-16; 378-20; 379-15; ஐங் 200-4; 337-2; கலி 8-9; 94-33; 131-31; குறி 147; குறு 242-1; சிறு 184, 238; நற் 60-6; 194-9; 200-8; 240-3; 256-3, 10; 307-1; 384-5; பதி 12-2; 15-7; 19-1; 49-6; 50-20; 57-8; 84-12; பரி 22-38; புற 345-8; 377-24; 395-10; மல் 106, 114, 502, 510.

கவர்க -- புற 57-6.

கவர்த்த -- அக 151-7.

கவர்தல் -- சிறு 131.

கவர்தலின் -- அக 388-4; நற் 336-2; 393-4.

கவர்ந்த -- அக 101-10; நற் 258-8; மது 689, 744; முல் 90.

கவர்ந்தது -- பரி 12-35.

கவர்ந்து -- அக 373-1; ஐங் 324-1; 360-1; கலி 92-31; நற் 335-9; புற 200-2; 320-11; முல் 19.

கவர்பு -- அக 233-3; கலி 57-5; குறு 115-3; புற 16-4; 35-8; 125-12; மது 639; மல் 10.

கவர்புற -- பரி 11-68.

கவர்வின் -- நற் 335-9.

கவர்வு -- பொ 184.

கவர்வுற்றன -- மல் 113.

கவர்வுற -- அக 189-8.

கவர -- அக 192-7; 267-8; 377-5; கலி 6-1; நற் 21-11; 147-3; நெ 17; பதி 71-9; புற 161-9; பொ 223.

கவரி -- அக 156-2; பதி 11-21; 43-1; 90-36; பரி 19-86; புற 132-4.

கவரிய -- நற் 367-4.

கவரியின் -- அக 335-19; நற் 241-6.

கவரும் -- அக 3-10; 69-8; 95-9; 117-16; 149-4; 175-5; 275-12; 319-5; 327-16; ஐங் 267-3; 286-5; 296-2; 469-1; குறு 68-2; 335-4; நற் 13-9; 206-4; 251-3, 9; 317-4; 368-1; பட் 22; பதி 32-12; 47-5; பரி 7-48; 11-60; பெ 395; மல் 8.

கவல் -- நற் 30-6.

கவல்பு -- பொ 95.

கவலை -- அக 53-12; 72-16; 77-12; 87-10; 109-9; 115-15; 117-5; 127-16; 147-8; 159-11; 161-4; 193-1; 207-7; 257-13; 291-13; 299-9; 327-16; 337-16; 359-8; 375-5; 381-8; ஐங் 304-3; 320-4; 323-3; 362-1; கலி 134-13; குறு 159-7; 224-1; 233-1; 263-2; நற் 79-4; 82-6; 144-4, 6; 216-8; 224-10; 298-5; 325-6; 352-3, 9; 387-5; பதி 22-35; 44-19; 67-11; 85-11; புற 3-23; 174-22; 219-1; பெ 81; மது 241, 312; மல் 128, 389, 396, 482; முல் 30.

கவலைத்தாய் -- கலி 150-11.

கவலைத்து -- குறு 12-4.

கவலைய -- அக 17-17; 35-10; 245-19; 247-10; 249-17; 263-5; 343-9; நற் 105-6; பதி 74-9; புற 116-4.

கவலையால் -- கலி 108-4.

கவவ -- அக 314-21; நற் 332-3.

கவவி -- ஐங் 419-2; கலி 35-11.

கவவியார்க்கு -- கலி 83-17.

கவவின் -- கலி 90-10; 91-13; நற் 52-5.

கவவினள் -- நற் 297-11.

கவவு -- அக 13-17; 26-17; 361-6; ஐங் 360-3; கலி 14-18; 33-7; குறு 132-1; நற் 212-9; 350-7; மது 570, 663.

கவவொடு -- மது 626.

கவழ -- பரி 19-91.

கவழம் -- கலி 80-6; பரி 19-34.

கவளம் -- அக 157-8; 349-11; கலி 97-20; குறு 170-3; நற் 202-6; 360-9; புற 101-7; 114-3; 184-1; 337-14; பெ 394; மது 659; முல் 36.

கவளமொடு -- புற 44-2.

கவற்ற -- நற் 144-4; 216-8; பதி 67-11.

கவற்றும் -- பதி 44-19.

கவறு -- கலி 136-4; நற் 243-5.

கவாஅன் -- அக 3-6; 5-11; 72-11; 98-1; 118-1; 137-14; 143-13; 162-24; 173-17; 179-1; 189-6; 198-15; 201-15; 202-1; 338-6; 349-9; 385-8; ஐங் 299-1; குறு 262-6; 353-2; 396-5; சிறு 84; நற் 32-1; 43-2; 53-4; 92-4; 171-2; 257-4; 326-1; 357-4; பட் 138; புற 151-2.

கவி -- அக 142-3; 229-4; கலி 95-10; நற் 161-7; 185-5; 325-1; பட் 153, 167; புற 3-19; 7-3; 15-5; 54-7; 81-5; 102-6; 238-1; 337-2; 377-8; பெ 225; பொ 158.

கவிக்கும் -- புற 228-12.

கவிகை -- மல் 399.

கவித்த -- அக 315-16.

கவித்து -- கலி 63-2; புற 150-8; 201-16.

கவிதல் -- பதி 52-11.

கவிதை -- பரி 6-8.

கவிப்ப -- நற் 271-11.

கவிய -- பட் 223.

கவியா -- அக 9-21; கலி 42-29; நற் 57-4.

கவியும் -- குறு 185-7.

கவிர் -- அக 3-15; 367-11; குறு 103-2; பதி 11-21; பரி 22-29; புற 326-6.

கவிரம் -- அக 198-15.

கவிழ் -- ஐங் 397-1; திரு 59; நற் 302-7; புற 3-10; 238-14; 283-15; மல் 117.

கவிழ்ந்த -- அக 81-7; 213-20; பரி 7-23; புற 103-3; 179-2; மல் 577.

கவிழ்ந்தன -- கலி 102-25.

கவிழ்ந்து -- அக 16-15; கலி 144-4; நற் 14-6; 151-10; புற 65-2; 77-12.

கவிழ்ந்தென -- நற் 30-8.

கவிழ -- புற 41-10.

கவின் -- அக 4-7; 38-10; 57-12; 75-14; 86-5; 98-12; 115-16; 123-4; 132-2; 137-16; 143-2; 145-4; 147-12; 154-10; 164-4; 173-12; 178-15; 181-17; 185-2; 196-9; 206-4; 209-1; 210-9; 212-3; 213-9, 17; 221-10; 242-15; 255-17; 291-25; 297-5; 299-12; 313-2; 325-10; 326-6; 345-18; 347-1; 349-2; 363-19; 364-5; 374-15; 380-5; 390-6; 399-16; ஐங் 30-4; 35-4; 94-5; 103-4; 134-3; 144-3; 146-3; 191-3; 221-2; 226-4; 229-4; 230-4; 248-1; 274-5; 286-5; 310-4; 392-2; 443-3; 452-4; 454-4; 463-1; 465-2; 470-5; 484-2; 498-1; 499-2; 500-3; கலி 2-28; 5-10; 21-14; 25-29; 26-7, 10; 28-4; 31-1; 32-1; 33-2; 34-3, 10; 36-8; 38-12; 40-33; 44-1; 45-19; 50-24; 53-24; 57-13; 58-3, 9; 66-20; 77-9, 17; 86-19; 96-12; 99-16; 108-37; 124-7; 127-14; 128-12; 131-4; குறி 9, 104, 139, 198; குறு 27-5; 109-4; 182-6; 253-3; 367-2; 381-1; திரு 17, 223; நற் 14-1; 35-10; 56-3; 73-10; 94-4; 114-10; 118-2; 181-13; 191-10; 196-7; 205-11; 235-5; 251-7; 253-9; 256-3; 283-4; 302-3; 333-2; 350-5; 358-11; 396-5; 399-10; நெ 57; பட் 10, 269; பதி 13-10; 15-8; 23-13; 27-16; 43-10; 48-11; பரி 12-95, 100; 18-35, 36; 22-35; புற 7-4; 131-4; 238-6; 341-18; 354-7; பெ 191; மது 275, 305, 388; மல் 125.

கவின்ற -- அக 245-14.

கவின்று -- திரு 29.

கவின -- ஐங் 200-1; 357-4; 384-3.

கவினி -- அக 41-8; 70-10; 134-1; 283-10; ஐங் 412-2; 416-1; பரி 16-33; புற 159-17; மது 326, 503, 530, 698.

கவினிய -- அக 84-5; 302-10; 366-1; கலி 45-2; சிறு 100; புற 158-22; 168-12; மது 465, 528.

கவினினை -- கலி 128-7.

கவினை -- கலி 150-18; புற 4-16.

கவினொடு -- பரி 16-41.

கவுதமன் -- பரி 19-51.

கவுரியர் -- அக 70-13; 342-4; புற 3-5.

கவுள் -- அக 59-8; 88-10; 132-4, 13; 205-17; 227-5; 245-10; கலி 48-2; 83-17; குறு 343-1; சிறு 140; நற் 22-5; 141-1; 158-7; நெ 8; புற 30-9; 195-2; 212-4; பெ 358.

கவுள -- அக 34-8; 56-7; 159-16; 207-8; புற 387-6; முல் 31.

கவுளன் -- புற 257-4.

கவை -- அக 13-19; 33-3; 34-3; 104-12; 187-15; 194-10; 257-14; 339-8; 350-3; 359-13; 377-8; 384-6; 393-5; 395-8; ஐங் 373-2; கலி 4-9; குறு 174-2; 213-2; 324-6; சிறு 195, 197; நற் 121-3; 384-2; பதி 13-15; 74-9; பரி 13-28; புற 98-8; 215-1; 322-2; 382-13; பெ 11, 123, 208, 244, 358; மது 162; மல் 112; முல் 35.

கவைஇ -- அக 16-14; 51-12; 308-5; குறி 185; திரு 87; நற் 202-7; 350-10; மது 722, 728.

கவைஇய -- அக 14-4; ஐங் 353-1; 401-4; 402-1; திரு 13; நற் 42-11; பரி 2-29; புற 19-18; மது 716; மல் 34.

கவைஇயினள் -- ஐங் 409-2; குறு 359-6.

கவைஇயினன் -- ஐங் 409-1.

கவையினன் -- அக 26-23; 32-9; ஐங் 404-2; நற் 128-9.

கழகத்து -- கலி 136-3.

கழங்கின் -- அக 135-9; 195-15; 241-14; நற் 47-8; 79-3; 268-9; 282-5; புற 36-4.

கழங்கினான் -- ஐங் 248-3.

கழங்கு -- அக 17-2; 49-1; 66-24; 126-12; 173-15; 334-8; ஐங் 245-2; 246-2; 249-1; 250-1; 377-4; பதி 15-5; 32-8; பரி 10-107; பெ 335.

கழஞ்சின் -- புற 11-12.

கழல் -- அக 1-1; 15-13; 61-11; 75-6; 97-11; 134-5; 143-12; 162-18; 177-16; 184-10; 187-7; 203-9; 209-12; 213-20; 225-12; 238-14; 269-12; 295-13; 309-11; 344-8; 351-6; 376-7; ஐங் 206-4; 382-2; 389-1; 399-4; 400-4; கலி 30-20; 81-5; 85-5; 98-30; குறி 126; குறு 1-3; 7-1; 15-4; 84-3; சிறு 95, 123; திரு 49; நற் 25-11; 212-8; பட் 294; பதி 19-3; 22-36; 28-3; 30-40; 31-31; 34-2; 37-8; 38-7; 42-1; 57-2; 64-15; 70-11; 80-7; பரி 22-27; புற 3-15; 4-3; 7-2; 31-9; 40-4; 76-12; 77-1; 83-1; 91-2; 93-10; 97-15, 23; 99-5; 100-1; 120-20; 122-2; 125-12; 128-5; 142-4; 150-5; 167-10; 281-9; 306-1; 374-16; 375-11; 387-18; 397-27; பெ 102; மது 395, 436; மல் 577.

கழல்குபு -- கலி 27-5.

கழல்பு -- அக 9-6; குறு 282-7; 329-2.

கழல -- கலி 106-20; பரி 10-91.

கழலன் -- நற் 128-8.

கழலின் -- பரி 13-47.

கழலினர் -- பரி 12-24.

கழலினன் -- அக 76-7; திரு 208.

கழலொடு -- பதி 30-28; புற 285-12.

கழலோய் -- புற 259-7.

கழலோன் -- குறு 356-2.

கழற்றுவான் -- பரி 20-80.

கழற -- கலி 86-26; நற் 147-5; பதி 29-12.

கழறல் -- அக 275-7; குறு 296-6; பரி 9-18.

கழறலிர் -- அக 130-2.

கழறலின் -- கலி 45-21.

கழறாது -- அக 170-1.

கழறி -- அக 398-11; ஐங் 138-2; பதி 81-4.

கழறிய -- கலி 76-13.

கழறு -- குறு 158-2.

கழறுதல் -- கலி 100-22.

கழறுப -- அக 76-6.

கழுறுபு -- நற் 377-9.
கழுறும் -- அக 275-6; குறு 12-6; பரி 2-37.
கழுறுவ -- நற் 243-7.
கழுறுவல் -- கலி 125-7.
கழுறுவோர் -- குறு 152-1.
கழன்ற -- அக 26-1; 95-6; 153-17.
கழன்று -- கலி 43-17; நற் 345-1; பரி 7-3; புற 307-5.
கழனி -- அக 13-19; 40-12; 41-4; 96-8; 156-9; 216-9; 220-18; 226-5; 236-6; 237-11; 243-6; 256-14; 266-17; 306-6; 326-6; 366-8; 376-4; ஐங் 4-5; 18-2; 25-3; 29-3; 53-3; 60-2; 70-2; 91-3; 94-4; 96-3; 99-2; கலி 79-6; குறு 8-1; 127-3; 269-6; நற் 4-10; 70-8; 180-2; 190-6; 263-6; 280-7; 340-5; 350-2; 400-2; பட் 8; பதி 13-13; 23-22; 32-13; 90-41; பரி 7-33; புற 13-11; 24-19; 29-13; 49-5; 57-6; 61-7; 63-11; 98-19; 209-2; 266-6; 285-15; 338-10; 354-4; 385-9; 387-35; 394-2; 396-3; பெ 228; மது 247, 261.
கழனிய -- பதி 50-3.
கழாஅ -- அக 308-2; 332-5; நற் 94-4; 247-2; புற 345-17.
கழாஅத்தலையை -- புற 202-12.
கழாஅது -- குறு 167-2; புற 168-10.
கழாஅர் -- அக 6-20; 222-5; 226-8; 376-4; ஐங் 61-3; நற் 281-3.
கழாஅல -- சிறு 148.
கழாஅலின் -- புற 94-1; 345-4.
கழாலின் -- அக 356-1; புற 120-5.
கழி -- அக 3-1, 9; 13-13; 17-18; 20-5; 24-14; 40-1, 7; 50-2; 67-13; 80-2; 97-3; 101-15; 120-10, 11, 16; 130-12; 136-24; 140-2; 150-12; 159-1; 160-3, 12; 170-1, 4; 180-10; 190-11; 205-11; 220-16; 227-20; 230-1; 234-16; 240-3; 260-8; 270-1; 290-9; 299-5, 16; 320-8; 330-1; 340-9; 350-1; 360-3; 361-6; 363-4; 400-20; ஐங் 48-3; 111-2; 112-2; 116-2; 120-3; 134-1; 156-4; 162-2; 163-2; 164-2; 165-2; 167-2; 170-2; 183-5; 184-1; 186-3; 188-1; 191-2; 196-3; 368-1; கலி 4-22; 57-13; 74-1; 103-30; 121-5; 123-18; 126-12; 127-6; 130-12; 131-31; 143-36; 145-39; 148-6; குறு 9-5; 55-1; 177-2; 217-7; 246-3; 296-3; 303-1; 313-2; 320-2; 324-3; 336-5; 340-5; 345-5; திரு 53; நற் 4-12; 27-4, 9; 31-3; 38-7; 63-9; 67-6; 78-1, 7; 96-7; 101-2; 111-9; 117-2; 123-1; 127-1; 145-1; 155-7; 178-4; 191-10; 195-1; 207-1; 211-3; 239-8; 241-7; 242-7; 255-9; 272-5; 278-7; 283-1; 287-4; 311-4; 345-2; 349-2; 363-1; 372-1, 11, 13; 382-1; 385-3; 387-9; பட் 32; பதி 11-9; 22-1; 30-3; 64-16; பரி 10-74, 75; 11-54; புற 17-12; 29-14; 48-3; 60-7; 175-8; 176-13; 238-6; 261-18; 280-14; 286-4; 308-8; 313-6; 323-2; 339-8; 342-13; 343-6; 345-15; 386-16; 391-15; 396-3; 400-20; பெ 149, 150; பொ 2, 224, 225; மது 117, 318, 541; மல் 438.
கழிக்கின் -- ஐங் 415-3.
கழிக்கும் -- குறு 213-6; 282-3.
கழிக -- அக 13-17; 345-10; ஐங் 399-2; குறு 325-3; நற் 271-12; மல் 557.
கழிகல்லாத -- கலி 20-21.
கழித்த -- அக 331-13; 338-17; நற் 170-7; பதி 24-2; புற 77-4; 97-1.
கழித்தன -- நற் 53-7.
கழித்திடுதல் -- புற 83-2.
கழித்து -- அக 24-16; 188-6; பட் 226.
கழிதந்தோய் -- அக 337-19.
கழிதல் -- அக 49-13; கலி 12-14; 37-10; புற 263-3; மல் 254.
கழிந்த -- அக 29-9; 86-17; 137-9; 155-12; 263-9; 294-2; 371-3; 374-10; 385-16; 388-15; ஐங் 220-4; குறு 124-1; 251-5; 311-3; 323-7; திரு 131; நற் 126-9; 198-3; 271-7; 279-11; பட் 255; பதி 44-21; பரி 5-36; புற 84-5; 176-11; 394-6; பெ 147, 371.
கழிந்ததற்கு -- அக 55-6.
கழிந்தது -- புற 203-1.
கழிந்தமை -- புற 264-6.
கழிந்தவை -- கலி 72-24.
கழிந்தன்று -- அக 167-5; நற் 87-5; 218-6; 364-1; புற 308-7.
கழிந்தன்ன -- அக 31-9; 341-6; 400-14; கலி 20-13; குறு 57-1.
கழிந்தன -- கலி 142-61; புற 97-10.
கழிந்தனர் -- அக 11-7.
கழிந்து -- அக 66-10; 345-14; 353-3; ஐங் 329-4; கலி 94-28; பதி 41-15; பரி 20-101; புற 373-11.
கழிந்தென -- நற் 315-1.
கழிந்தோர் -- பதி 90-5; மது 237.
கழிந்தோர்க்கு -- அக 215-16.
கழிப்ப -- பதி 19-4.
கழிப்பி -- அக 120-4; 168-1; 200-10; 228-6; 260-10; 340-2; 360-1; கலி 113-26; குறி 214; நற் 369-3; பதி 76-6; புற 152-20; பெ 279, 462; பொ 111, 168; மது 653; மல் 539.
கழிப்பிய -- திரு 180; நற் 89-4; பரி 2-15; பொ 52, 102.
கழிப்பினம் -- நற் 159-5.
கழிப்பு -- புற 323-7; 336-2.
கழிப -- அக 377-13; குறு 231-4.
கழிபட -- நற் 253-3.
கழிபு -- அக 327-18; கலி 104-33.
கழிமின் -- பெ 296, 392; மல் 196, 202, 210, 218, 224, 267, 360, 372, 375, 383, 403, 420, 433, 448, 470, 477.
கழிய -- அக 3-12; 44-6; 78-19; 112-11; 217-3; 305-2; ஐங் 108-1; 155-3; கலி 92-1; 143-23; குறு 144-1;

310-4; 387-1; பதி 22-10; 55-13; 68-6; பரி 6-5; 10-96; புற 78-10; 216-2; 282-1, 8; மது 150.
கழியல -- புற 65-12.
கழியாமை -- அக 255-8; 368-13.
கழியாமோ -- பரி 12-54.
கழியாள் -- அக 315-8.
கழியின் -- அக 95-4; நற் 117-8; 364-5; மல் 231.
கழியினும் -- அக 83-10; குறு 93-2; நற் 129-2; 227-2; மல் 264.
கழியுநர்க்கு -- பெ 66.
கழியும் -- அக 166-6; 179-6; 237-6; 293-8; 297-10; 398-14; ஐங் 351-2; 354-2; 397-2; கலி 132-22; நற் 46-2; 80-3; 109-10; 180-9; 378-1; பதி 50-22; புற 29-24; மது 441.
கழியொடு -- புற 98-11.
கழிவது -- அக 52-13; குறு 24-2; 253-2; நற் 314-7.
கழிவு -- அக 379-9.
கழிவோள் -- ஐங் 382-2.
கழீஇ -- அக 321-15; 369-25; 385-17; ஐங் 399-1; குறி 16; நற் 12-5; 42-8; 366-4.
கழீஇய -- அக 113-19; 194-9; 368-2; கலி 122-22; குறி 98; குறு 13-1; நற் 18-8; 279-10; புற 311-2; பெ 380; மல் 48.
கழீஇயின்று -- பரி 20-5.
கழு -- அக 176-5; பரி-தி 2-89; பெ 128.
கழுகின் -- அக 31-11.
கழுகு -- ஐங் 314-2.
கழுகொடு -- புற 370-25.
கழுத்தின் -- அக 247-11.
கழுத்தினும் -- கலி 109-15.
கழுத்து -- பரி 7-55; 11-116.
கழுதில் -- அக 102-2; 392-14; நற் 276-5; மல் 243.
கழுதின் -- அக 292-10.
கழுது -- அக 88-5; 122-14; 260-13; 311-4; ஐங் 314-1; குறு 161-2; நற் 171-9; 255-1; பதி 13-15; புற 369-16.
கழுதை -- அக 89-12; 207-5; 343-12; பதி 25-4; புற 15-2; 392-9; பெ 80.
கழுதொடு -- மது 633.
கழுந்தின் -- குறு 384-1.
கழுநீர் -- அக 59-14; 269-24; சிறு 42; நற் 260-1; பரி 7-23; 12-78; மது 171, 427, 551.
கழும -- கலி 56-3; குறு 167-3; நற் 60-6.
கழுமலத்து -- அக 270-9.
கழுமலம் -- அக 44-13; நற் 234-6.
கழுமிய -- புற 258-10; 396-12.
கழுவ -- அக 272-2.
கழுவாய் -- புற 34-4.
கழுவுள் -- அக 135-13; 365-12; பதி 71-17; 88-7.
கழுவுறு -- குறு 167-2; நெ 134; பதி 76-13.
கழுவொடு -- கலி 106-1.
கழூஉ -- குறு 279-5; புற 19-18.
கழூஉம் -- நற் 63-10; 151-4.
கழை -- அக 6-6; 8-8; 12-12; 13-22; 27-2; 39-6; 47-4; 65-10; 72-9, 11; 82-9; 97-9; 107-7; 109-6; 123-11; 129-4; 153-9; 176-3; 177-7; 185-6; 217-4; 221-10; 232-2; 237-12; 241-7; 245-5; 249-19; 267-10; 278-8; 309-13; 326-10; 328-13; 341-5; 346-7; 347-10; 353-7; 392-26; 395-14; ஐங் 220-2; 278-1; 280-2; 307-1; 315-4; 322-1; கலி 25-6; 31-15; 40-28; 41-3; குறு 54-3; 74-2; 85-4; 179-5; 180-4; 201-6; 253-5; 331-1; 396-7; சிறு 265; நற் 7-4; 28-7; 51-1; 95-1, 5; 204-10; 257-3; 333-2; 334-3; 366-10; 386-5; 393-1; பதி 32-13; 41-14; 73-14; 86-9; புற 28-12; 73-9; 120-18; 137-6; 158-21; 166-33; 168-1; 200-5; 251-4; 253-4; 277-5; 370-9; 383-10; 399-15; பெ 257, 285; மது 242; மல் 119, 161, 180, 207, 237, 248, 328, 341, 523, 533, 579.
கழையின் -- அக 398-24.
கள் -- அக 39-14; 84-13; 105-14; 113-6; 116-3; 150-11; 153-17; 156-13; 266-14; 284-8; 336-6; 346-5; 366-3; 368-14; 400-22; ஐங் 73-3; 151-4; கலி 31-19; குறி 84; குறு 296-4; சிறு 45; திரு 74, 195; நற் 35-11; 123-6; 131-8; 227-7; 293-2; 323-1; பதி 18-1; 27-10; 68-10, 11; 75-10; பரி 11-28; 15-54; 20-109; புற 29-15; 48-4; 68-15; 115-3; 123-1; 125-3; 170-12; 172-2; 177-6; 178-8; 212-2; 235-1, 2; 238-5; 258-9, 11; 290-1; 316-10; 348-3; 366-15; 384-9; பெ 142, 214, 339; மது 137, 250, 260, 393, 599, 753; மல் 171, 522.
கள்வர் -- அக 7-14; 61-11; 63-17; 257-12; கலி 61-26; குறு 16-1; 127-6; நற் 28-4; பொ 21.
கள்வரை -- கலி 81-26.
கள்வன் -- அக 276-4; கலி 51-16; 144-29; 145-37; 147-52; குறு 25-1; நற் 40-10; பரி 20-36, 82.
கள்வனால் -- கலி 83-24.
கள்வனை -- கலி 108-49.
கள்வி -- குறு 312-1; பரி 20-82.
கள்வியை -- கலி 108-29.
கள்ளர் -- கலி 81-23.
கள்ளி -- அக 53-7; 97-1; 151-12; 184-8; 231-7; 337-17; ஐங் 323-2; ஐங்-தி 501-4; 502-4; 503-4; 504-5; குறு 16-5; 67-5; 154-5; 174-2; நற் 169-4; 314-9; 384-2; புற 225-7; 237-13; 240-9; 245-3; 260-5; 322-2; 356-1; 360-16; 363-10.
கள்ளிற்கு -- புற 300-5.
கள்ளின் -- அக 76-3; 137-6; 256-4; 271-12; 298-15; 343-16; குறு 293-1; 298-5; 330-5; நற் 10-5; 59-5; 253-7; 295-7; பதி 12-18; 21-17; 43-35; பரி 10-65; புற 13-12; 80-1; 97-5; 269-8; 316-1; 329-1; 343-9; 347-1; 378-5; 396-7; மது 228, 372.
கள்ளினும் -- கலி 4-14.

கள்ளூர் -- அக 256-15.

கள்ளை -- கலி 115-1.

கள்ளொடு -- அக 35-9; பரி 10-69; புற 360-17.

கள்ளோர் -- மது 662.

கள -- அக 45-2; 55-12; 364-3; 378-8; குறு 31-4, 6; பதி 19-5; பரி 11-42; புற 33-5.

களங்கள் -- மல் 464.

களங்காய் -- அக 199-22; பதி 38-4.

களத்த -- நற் 360-2.

களத்தான் -- புற 86-6; 283-7; மது 28.

களத்தின் -- குறி 198.

களத்திலின் -- குறு 318-3.

களத்து -- அக 96-15; 114-2; 116-19; 174-1; 193-4; 199-20; 231-6; 246-11; 354-2; கலி 103-41; திரு 283; நற் 113-10; பதி 35-4; 56-8; 77-3; புற 2-15; 58-29; 63-10; 76-13; 93-13; 126-20; 230-16; 279-4; 282-11; 307-11; 368-12; பெ 55, 415; பொ 146; மது 735.

களத்தோன் -- பதி 57-3.

களம் -- அக 22-8; 30-8; 36-22; 84-13; 98-19; 99-12; 148-8; 181-6; 182-17; 208-13; 227-11; 232-11; 242-11; 249-14; 268-3; 366-2; 382-6; ஐங் 264-2; கலி 5-11; 86-13; 104-59; 105-49; 106-9; 108-29, 30; குறி 175, 192; குறு 1-1; 53-3; திரு 55, 100, 245; நற் 19-5; 170-4; 306-7; நெ 171; பதி 0-9; 40-26; 43-27; பரி 10-110; 11-60; புற 4-3; 15-21; 19-12; 22-16; 26-11; 28-14; 53-5; 62-12; 69-11; 80-9; 84-3; 87-1; 90-13; 91-2; 127-1; 145-5; 171-9; 200-7; 230-3, 6; 278-7; 369-16, 17; 370-19, 27; 371-27; 372-12; 373-28, 39; 387-25; 392-8; பெ 233; மது 129, 753; மல் 36.

களமர் -- அக 366-3; நற் 125-9; பரி-தி 1-27; பொ 194; மது 260, 393; மல் 469.

களமர்க்கு -- புற 212-2.

களமரொடு -- புற 387-25.

களர் -- அக 74-7; 327-11; 374-11; புற 311-1; பெ 130.

களர்தொறும் -- அக 231-7.

களர -- புற 260-4.

களரி -- அக 89-9; 293-5; 301-14; 344-1; 353-9; நற் 41-2; 84-8; 126-2; 374-3; 384-2; பட் 59; புற 225-7; 237-13; 245-3; 356-1; 359-6; 360-16.

களரில் -- நற் 242-7.

களரின் -- புற 193-1; 362-16.

களவர் -- அக 342-6.

களவன் -- அக 235-11; 246-2; ஐங் 21-2; 22-1; 23-1; 25-2; 26-1; 27-1; 28-2; 29-2; 30-1; கலி 88-10; குறு 318-8.

களவனொடு -- ஐங் 24-1.

களவிற்கு -- குறு 47-3.

களவினில் -- நற் 151-7.

களவு -- அக 16-15; 91-11; 122-23; 325-4; 394-1; 400-3; ஐங் 8-2; கலி 90-1; நற் 256-6; பட் 199; பரி 6-65; 10-107; 18-11; 20-77; புற 328-8; பெ 40.

களன் -- அக 98-14; குறு 36-3; திரு 222; பதி 62-15; புற 26-3, 4; 97-13; 98-5; 373-24; மது 48.

களனொடு -- புற 171-8.

களாவொடு -- புற 177-9.

களி -- அக 86-1; 145-14; 152-14; 170-6; 173-16; 261-13; 271-12; 393-14; ஐங் 416-3; கலி 25-5; 66-20; 72-19; 97-26; 101-3; சிறு 24; நற் 35-11; 56-3; 59-5; 126-2; 311-10; 393-3; நெ 16; பதி 40-25; பரி 7-16; 10 63, 65, 68; 11-66; 16-13, 28; 18-11; 20-53; புற 66-3; 71-16; 266-2; 328-11; 399-10; பெ 275; மது 372, 662.

களித்த -- ஐங் 239-1.

களித்து -- ஐங் 342-2.

களிப்பர் -- பரி 6-103.

களிப்பிக்கும் -- கலி 72-10.

களியாற்கு -- புற 317-2.

களியான் -- கலி 92-48.

களியும் -- புற 389-3.

களிற்றால் -- புற 14-1.

களிற்றின் -- அக 8-10; 32-16; 99-13; 109-4; 166-12; 266-3; 360-14; 368-11; கலி 31-10; குறி 150; நற் 74-4; புற 38-1; 79-3.

களிற்றினர் -- புற 197-4.

களிற்றினிர் -- புற 109-11.

களிற்றினும் -- கலி 101-36.

களிற்று -- அக 21-26; 22-14; 55-5; 78-4; 83-4; 132-4; 169-3; 176-4; 186-6; 212-8; 214-3; 216-15; 221-11; 308-15; 334-5; 336-14; 357-8; ஐங் 55-1; கலி 2-26; 20-4; 41-1; 48-6; 86-1; 103-56; குறு 76-4; 180-2; 246-2; 262-8; சிறு 123; திரு 304; நற் 19-3; 92-9; 310-2; 351-7; 389-4; பதி 14-16; 35-3; 46-10; 50-8; 61-15; 62-1; 67-7; 71-21; 79-10; 80-1; 88-17; பரி 9-50; பரி-தி 1-35, 62; புற 9-7; 13-4; 35-23; 64-3; 97-9; 119-2; 152-15; 190-9; 237-16; 263-1; 290-2; 332-10; 371-21; 392-4; பெ 187; மது 24, 242; மல் 6, 129.

களிற்றொடு -- அக 43-4; 76-3; 124-1; 249-8; 303-9; குறு 292-3; நற் 104-2; பதி 66-7; புற 148-3; 171-10; 274-3; 307-2; 359-13; 361-7; மது 752.

களிறு -- அக 17-16; 29-3; 45-4; 46-12; 57-16; 59-9; 62-13; 72-13; 81-12; 96-17; 102-9; 106-12; 109-13; 111-8; 112-6; 121-6; 137-3; 138-11; 148-13; 152-11; 155-11; 162-22; 163-7; 165-2; 168-9; 189-6; 211-4; 218-1; 257-16; 261-13; 276-10; 291-7; 298-10; 301-16; 308-9; 309-7; 322-7; 328-13; 346-23; 349-11; 389-20; ஐங் 218-3; 305-1; 379-3; கலி 7-1; 11-9; 25-5; 49-21; 50-15; 52-14; 55-20; 60-10; 61-18; 103-18; 104-44; 132-5; 135-4; 149-1; குறி 212, 253; குறு 36-2; 52-1; 88-2; 112-3; 208-2; 244-2; 307-4; 329-3; 346-1; நற்

14-8; 36-3; 47-1; 51-9; 103-4; 112-3; 114-12; 125-12; 137-7; 144-1; 150-2; 154-4; 182-9; 192-2; 205-4; 222-9; 255-4; 261-6; 284-9; 292-5; 300-11; 302-7; 310-9; 344-10; 349-7; 362-7; 383-4; 399-7; நெ 171; பட் 48, 172; பதி 11-6; 12-12; 15-4; 16-8; 20-15; 22-18; 26-2; 32-3; 33-3; 41-7; 42-18; 43-25; 44-16; 45-4; 47-2; 49-4; 52-1; 53-21; 64-7; 70-1; 75-1; 76-1; 81-6; 83-3; 84-11, 18; பதி-தி 3-2; பரி 2-33; 10-110; 12-28; 13-36; 18-27; 20-105; 22-2, 24; புற 4-10; 7-1; 13-5; 15-9; 16-6, 19; 17-17; 22-8; 23-2; 26-3; 30-9; 31-8; 40-11; 41-9; 46-5; 55-7; 69-9; 81-1; 94-2; 97-8; 98-3; 100-7; 101-6; 103-7; 104-3; 114-3; 125-9; 127-3; 131-4; 135-14; 140-8; 159-22; 205-14; 220-2; 227-4; 239-15; 240-1; 277-3; 301-6; 302-9; 306-1; 310-4; 312-6; 325-1; 335-10; 336-4; 341-17; 342-13; 345-1; 368-1; 370-16; 387-22; 394-15; பெ 27, 372, 396, 499; பொ 49, 142; மது 15, 102, 172, 179, 219, 247, 597, 643, 659, 676; மல் 211, 260, 384.

களிறொடு -- அக 238-12; 321-9; கலி 45-12; குறு 393-5; பதி 90-7; புற 313-4.

களை -- அக 194-9; கலி 61-3; 62-9; புற 120-5; 260-20; முல் 21.

களைஇய -- அக 72-12; 85-7; குறு 37-2.

களைஇயர் -- அக 285-4; 288-12; 367-9; நற் 137-6; 322-5; புற 304-2.

களைக -- பதி 44-6; புற 42-8.

களைகலம் -- குறு 400-2.

களைகுவை -- கலி 111-24.

களைஞர் -- ஐங் 183-6; கலி 29-25; 98-36; குறு 392-5; 397-8; நற் 335-11; பெ 213.

களைதலை -- குறு 305-4.

களைதாரா -- கலி 120-16.

களைந்த -- அக 88-7; 343-13; குறு 354-6; பதி 12-20; 60-9; பரி 3-16, 17; புற 77-1, 2; 321-2.

களைந்தது -- கலி 148-22.

களைந்தருள -- நற் 312-4.

களைந்தன்று -- புற 77-7.

களைந்தன்ன -- புற 253-4.

களைந்தன -- புற 305-6.

களைந்தனர் -- புற 224-17.

களைந்தனன் -- கலி 54-16.

களைந்தாங்கு -- கலி 34-24.

களைந்தீமின் -- கலி 142-55.

களைந்திவாய் -- கலி 100-23.

களைந்து -- அக 24-2; 262-5; ஐங் 418-1; குறு 156-2; பதி 74-11; புற 376-15; 385-6; 390-14; 399-8; பொ 167.

களைந்தென -- நெ 139.

களைந்தோள் -- அக 170-13.

களைந்தோன் -- புற 385-7.

களைநர் -- கலி 58-9; பதி 40-7.

களைப -- நற் 392-10.

களைம் -- புற 145-10.

களைமதி -- கலி 129-22; புற 266-10.

களைமா -- அக 3-14.

களைமார் -- அக 107-3.

களைமோ -- கலி 133-19.

களைய -- அக 294-14.

களையல் -- பரி 10-52.

களையா -- கலி 68-8; நற் 167-7; நெ 179; பதி 44-12; புற 353-16; மல் 314.

களையாது -- புற 30-12.

களையார் -- குறு 305-5; 395-5; நற் 216-4; பதி 73-10.

களையின் -- கலி 121-23.

களையினும் -- நற் 392-10.

களையுநர் -- அக 179-9; 365-8; நற் 43-10; புற 68-2.

களையும் -- அக 64-1; 351-15; ஐங் 65-2; குறு 316-7.

களைவார் -- கலி 144-54.

களைவு -- பதி 19-9; 24-13.

களைவோர் -- குறு 305-8.

களைவோன் -- பரி 15-52.

கற்சிறை -- மது 725.

கற்ப -- ஐங் 461-2; நெ 20; பதி 43-31; 80-17.

கற்பித்தார் -- கலி 112-10.

கற்பித்தான் -- கலி 149-4.

கற்பின் -- அக 6-13; 9-24; 33-2; 106-11; 114-13; 136-19; 198-12; 274-13; 314-15; 396-5; ஐங் 442-4; குறு 156-5; 252-4; 338-7; சிறு 30; திரு 6; நற் 15-7; 142-10; பதி 16-10; 31-24; 59-8; 65-9; 89-19; 90-49; பரி 5-46; புற 3-6; 122-8; 163-2; 166-13; 183-9; 196-13; 198-3; 249-10; 361-14; பெ 303.

கற்பினாட்கு -- கலி 9-22.

கற்பினாள் -- கலி 2-13, 21; 16-20.

கற்பினின் -- அக 86-13.

கற்பு -- அக 323-7; ஐங் 335-3; பதி 70-15; பரி 9-16, 81; 11-42; புற 383-13.

கற்பொடு -- அக 73-5; 184-1; நற் 330-10.

கற்ற -- அக 177-8; 237-5; கலி 81-13.

கற்றதன் -- பொ 137.

கற்றது -- கலி 111-11.

கற்றல் -- புற 183-2.

கற்றன்ன -- நற் 184-7.

கற்றனன் -- நற் 166-7.

கற்றார் -- பரி-தி 2-24.

கற்று -- அக 142-22; 381-7; பதி 90-4; மது 767.

கற்றென -- அக 376-2.

கற்றை -- நற் 174-1; 199-8; பெ 150.

கற்றோர் -- திரு 133.

கற்றோர்க்கு -- திரு 133.

கறக்குந்து -- புற 352-2.

கறங்க -- அக 66-10; 98-14; 138-9; 154-3; 301-10; 344-8; 364-3; ஐங் 468-1; கலி 105-24; குறி 193; குறு 173-3; 263-2; திரு 119, 240; நற் 42-4; 77-2; 95-1; 322-11; 323-9; பதி 21-18; 90-44; புற 36-12; 76-8; 78-12; 153-11; 194-1; 241-4; 281-2; 336-6; மது 460, 612, 733; மல் 321.
கறங்கி -- கலி 27-13.
கறங்கு -- அக 4-14; 37-1; 118-1; 194-8; 243-4; 266-18; 314-9; ஐங் 395-5; 452-2; கலி 42-3; 45-8; சிறு 91; நற் 163-4; பதி 58-13; பதி-தி 2-10; புற 148-1; 158-3; 200-11; 252-1; மல் 573.
கறங்கும் -- அக 25-21; 89-6; 301-20; குறு 193-3; 375-5; நற் 252-2.
கறந்த -- கலி 111-1; புற 168-8.
கறவா -- சிறு 131.
கறவை -- அக 63-12; 354-4; கலி 119-9; குறு 108-2; நெ 10; புற 264-5; 275-8; பெ 325.
கறவையின் -- அக 49-5.
கறாஅ -- கலி 147-38.
கறி -- அக 2-6; 112-14; 182-14; 272-10; ஐங் 243-1; கலி 52-17; குறு 90-2; 288-1; சிறு 43; திரு 309; நற் 151-7; 297-8; பட் 186; புற 14-14; 168-2; 343-3; பெ 307; மது 289; மல் 521.
கறிக்கும் -- அக 104-12; 133-17; குறு 338-4; 363-2; புற 23-21; 328-15.
கறித்த -- அக 136-11; நற் 121-3.
கறித்து -- அக 329-12.
கறிய -- ஐங் 246-1.
கறியொடு -- அக 149-10; பரி 16-2.
கறீஇ -- அக 337-14.
கறுக்குந -- கலி 13-13.
கறுத்த -- பதி 26-12; 32-15; 39-4.
கறுத்து -- மது 347.
கறுத்தோர் -- அக 81-11; 111-1; 187-5; 389-13; ஐங் 474-1; பதி 66-9; 72-3; புற 210-13.
கறுப்ப -- குறி 227; புற 120-10; மது 271.
கறுவு -- கலி 38-7; திரு 100.
கறுழ் -- புற 4-8.
கறை -- அக 24-14; 67-13; 83-3; 142-9; 387-5; குறு 373-5; பதி 28-3; பரி 10-130; 14-19; 20-5; புற 1-5; 39-1; 55-4; 135-12; 318-4; 323-6; பெ 205, 351.
கறைப்பட்டு -- கலி 65-7.
கன்மார் -- புற 169-9.
கன்றி -- கலி 86-31.
கன்றிடின் -- பரி 6-98.
கன்றிய -- கலி 86-13.
கன்றிற்கு -- கலி 110-13.
கன்றின் -- அக 131-8; முல் 12.
கன்று -- அக 9-20; 14-11; 63-10; 64-14; 68-17; 83-4; 85-7; 87-2; 101-10; 121-5; 136-11; 197-14; 211-9; 253-17; 321-9; 347-13; ஐங் 97-2; கலி 81-36; 108-33; 111-1; 112-12; 116-8; 119-10; குறி 218; குறு 27-1; 108-2; 225-1; 241-3; 260-7; நற் 80-2; 85-5; 194-3; 213-2; 290-2; 359-3; 393-2; நெ 11; பதி 12-13; 71-14; புற 181-3; 230-1; 260-18; 275-8; 297-4; 319-11; 323-2; 355-2; 383-20; 389-9; பெ 176, 297; மல் 159, 307, 339.
கன்றொடு -- அக 118-7; 354-3; கலி 110-23; 116-1; நற் 57-2; 105-4; 171-5; 202-3; 399-7; புற 135-11; 264-4.
கன்றோடு -- நற் 92-7.
கன்னம் -- அக 317-8; ஐங் 245-2; 247-2.
கன்னல் -- அக 43-6; நெ 65; முல் 58.
கன்னி -- ஐங் 68-1.
கன்னிமை -- பரி 11-136; 19-90.
கன்னியர் -- பரி 11-81.
கன -- பரி-தி 11-1.
கனம் -- அக 158-3; கலி 11-7; 57-15; 66-13; 80-22; 103-8; 142-14; குறு 398-3; நற் 16-9; 316-3; பட் 23; பரி-தி 1-33.
கனல் -- அக 73-15; 388-22; கலி 66-13; பதி 43-32; பரி 2-63; 10-72; 13-25.
கனல்பு -- பரி-தி 2-54.
கனல -- அக 19-12.
கனலி -- அக 55-1; ஐங் 388-1; கலி 130-5; நற் 163-10; பரி 1-45; 3-21; 5-67; புற 35-6; 41-6; 43-2; 397-24.
கனலியர் -- ஐங் 376-2.
கனலியை -- கலி 16-12.
கனலியொடு -- பெ 17.
கனலின் -- ஐங் 320-3.
கனலும் -- அக 305-14; கலி 36-17; 137-22; 144-59; 146-45, 46; சிறு 102; புற 200-7.
கனவ -- அக 55-9; பரி 3-90.
கனவியாஅங்கு -- நற் 87-4.
கனவில் -- ஐங் 234-3; கலி 39-36; 49-4; 128-9; புற 377-19.
கனவின் -- அக 39-23; 303-2; 379-9; கலி 92-57; 128-24; 145-3; பதி 19-13; பரி 8-103; புற 41-11.
கனவினால் -- கலி 53-19; 92-11; 128-23; 142-33.
கனவினான் -- கலி 68-24; 147-57.
கனவினும் -- அக 178-20; நற் 173-5; பதி 20-10; 44-5; 79-4; 89-15; புற 42-9; 198-7; 390-6.
கனவு -- அக 141-2; 158-11; 353-3; கலி 90-21, 23; 92-2, 59; 126-17; 138-5; 144-6; குறு 147-4; 148-6; பரி 8-77; புற 387-26; பொ 98.
கனவும் -- அக 132-13; 170-12; பதி 11-22.
கனவுவார் -- கலி 24-7.
கனற்ற -- புற 384-12.
கனற்றல் -- கலி 148-13.

கனற்றி -- கலி 73-10.

கனற்றுபு -- பரி 6-86.

கனன்று -- கலி 130-10; பரி 5-34.

கனா -- கலி 92-22; குறு 30-3.

கனி -- அக 2-2; 57-3; 64-5; 73-2; 113-15; 123-9; 136-1; 177-9; 196-6; 288-7; 293-7; 348-3; 378-20; 380-5; ஐங் 87-2; 264-2; கலி 50-12; குறி 188; குறு 90-4; 91-1; 274-2; 278-5; 373-6; 389-1; சிறு 101, 225; நற் 6-7; 35-2; 46-6; 95-3; 251-3; 278-5; பதி 0-9; 60-5; பரி 15-31; 20-10; புற 16-14; 91-9; 97-23; 127-1; 128-3; 139-10; 145-5; 158-23; 177-11; 200-2; 209-7; 225-2; 281-1; 360-5; 370-12; 399-4; பொ 192; மது 528; மல் 36, 54, 135.

கனிக்கு -- புற 207-11.

கனிந்த -- பரி 19-90; புற 364-5.

கனிந்து -- சிறு 14; பொ 82; மது 756.

கனிய -- ஐங் 303-1.

கனியா -- நற் 238-10; பரி 11-136.

கனியின் -- பரி 8-54.

கனிவுது -- நற் 353-8.

கனை -- அக 58-1; 68-9; 76-1; 79-2; 86-5; 105-12; 113-15; 121-13; 122-12; 159-9; 164-4; 202-13; 237-8; 281-7; 305-15; 309-14; 325-10; 327 8; 373-11; 379-14, 19; ஐங் 405-2; 448-4; கலி 11-14; 16-7, 12; 44-1; 45-4; 46-18; 48-15; 66-3; 90-22; 93-27; 116-14; 120-3; 145-21, 55; 150-3; நற் 51-4; 53-6; 158-4; 219-7; 228-3; 289-5; 348-8; 383-7; பதி 14-3; 48-10; பரி 11-132; புற 15-23; 23-11; 229-11; 315-6; 320-3; 376-8; மது 235, 560; மல் 370, 473.

கனைஇ -- அக 128-3.

கனைக்கும் -- பரி 11-74.

கனைத்த -- அக 150-8; குறு 35-3.

கனைத்து -- மல் 117.

கனைதொறும் -- கலி 72-9.

கனைந்து -- அக 135-7; நெ 71; பரி 10-63.

கனையல் -- அக 54-8.

கனையும் -- அக 79-13.

கா -- சிறு 238; திரு 223; நற் 38-8; 354-3; நெ 27; பரி 9-34; 10-72; 16-14, 17; 18-31; புற 23-9; பெ 171; மல் 451.

காஅ -- புற 345-1.

காஅய் -- பரி 5-13; மல் 365, 515.

காக்க -- குறு 80-7.

காக்கம் -- நற் 170-5; புற 281-7.

காக்கிற்பான் -- கலி 78-5.

காக்கும் -- அக 27-8; 31-14; 34-8; 159-18; 188-13; 263-11; 325-5; 368-3; ஐங் 296-1; கலி 25-9; 63-4; 143-53; குறு 58-4; 214-2; 215-6; 357-5; திரு 161; நற் 22-1; 23-4; 201-6; 216-6; 265-4; 277-5; பட் 57, 120; பதி 45-10; 78-8; பரி 1-40; 9-2; புற 71-17; 150-26; 158-11; 191-5; 210-1; 400-7; பெ 32, 81, 324.

காக்குவம் -- நற் 156-5.

காக்கை -- அக 170-10; 313-16; 319-1; 327-15; ஐங் 161-1; 162-1; 163-1; 164-1; 165-1; 166-1; 167-1; 168-1; 169-1; 170-1; 391-1; குறு 246-1; 313-1; 334-1; நற் 31-2; 231-4; 258-8; 272-1; 281-1; 343-5; 345-4; 358-9; 367-1; பரி 20-87; புற 238-3; 342-1; 362-17; பொ 184.

காக்கையது -- குறு 210-6.

காக்கையொடு -- ஐங் 314-2; பதி 30-39.

காகும் -- புற 56-9.

காசின் -- அக 363-8; குறு 148-3; நற் 274-4.

காசு -- அக 75-19; 293-7; 315-12; ஐங் 310-1; கலி 85-3; குறு 67-4; திரு 16; நற் 66-9; புற 353-2.

காஞ்சி -- அக 25-3; 56-6; 96-8; 246-6; 286-4; 296-1; 336-9; 341-9; 346-6; ஐங் 1-4; கலி 26-3; 34-8; 74-5; 108-60, 63; குறி 84; குறு 10-4; 127-3; சிறு 179; பதி 48-18; 62-15; 65-4; 84-19; 90-39; பரி 7-47; புற 18-7; 281-5; 296-1; 344-8; 351-11; 365-10; பெ 375; பொ 189; மல் 449.

காஞ்சியின் -- அக 156-6.

காஞ்சியொடு -- பதி 23-19.

காட்சி -- அக 66-3; 73-9; 215-8; ஐங் 470-4; கலி 65-26; 94-42; குறி 17; சிறு 138; திரு 137, 166; நற் 25-10; 252-7; 397-3; பரி 1-48; புற 170-3; 213-15; 214-2; 236-11; பெ 445; பொ 20; மல் 49.

காட்சியம் -- குறு 305-3.

காட்சியர் -- அக 245-2; திரு 135.

காட்சியான் -- கலி 120-1.

காட்சியின் -- அக 75-2; புற 192-11.

காட்சியொடு -- புற 210-2; 213-6.

காட்ட -- அக 53-7; 97-1; 182-6; கலி 99-19; நற் 157-7; 285-6; நெ 177; பதி 30-10, 31; பரி 11-82; 15-39; புற 4-7; 313-5; பெ 173; முல் 22, 26.

காட்டது -- புற 225-8.

காட்டல் -- கலி 80-19; குறு 162-5.

காட்டாது -- கலி 27-1; 143-21.

காட்டாய் -- கலி 147-58; நற் 196-6.

காட்டாயேல் -- கலி 144-43; 147-28.

காட்டி -- அக 3-12; 5-19; 23-12; 33-1; 160-10; 222-10; 355-10; 380-7; கலி 3-20; 47-23; 67-7, 15; 72-3; 78-22; 83-28; 97-17; 117-9; 138-5; 139-6; 140-21; 141-2; 143-54; 144-32; 147-41; குறு 283-3; 374-1; திரு 290; நற் 47-8; 55-11; 150-8; 161-11; 173-5; 316-2; புற 27-13; 160-22; 174-15; 180-11; 211-11; 236-10; 395-30; மது 191, 516; மல் 79, 283; முல் 63.

காட்டிய -- அக 39-23; 240-6; 393-12; ஐங் 281-4; 394-5; கலி 98-7; 140-11.

காட்டியவள் -- கலி 141-20.

காட்டியோய் -- குறு 229-7.
காட்டிற்று -- கலி 107-32.
காட்டினை -- கலி 61-7; 98-3; புற 43-20; 181-10.
காட்டீமோ -- கலி 144-19, 42; 147-28.
காட்டீயாய் -- கலி 144-20.
காட்டு -- அக 5-8; 11-2; 14-5; 39-12; 94-12; 101-11; 145-5; 153-8; 179-3; 191-9; 223-6; 241-12; 262-1; 263-5; 298-10; 337-18; 351-8; 353-10; 379-19; 388-25; ஐங் 282-5; 317-2; கலி 11-7, 11, 15; 72-10, 14, 18; 82-13; 89-8; 117-11; 150-11; குறு 47-2; 275-7; நற் 2-2; 7-9; 59-6; 76-2; 84-8; 87-3; 103-9; 121-4; 177-2; புற 150-19; 160-24; 206-12; 246-11; 259-2; பெ 43, 82; மது 307.
காட்டுதல் -- கலி 37-4.
காட்டும் -- கலி 81-5; குறு 365-4; பரி 12-84.
காட்டுவது -- கலி 79-17.
காட்டுவர் -- கலி 140-18.
காட்டொடு -- புற 316-2.
காடி -- கலி 109-23; நெ 134; புற 399-3; பெ 57.
காடியின் -- பெ 310; பொ 115.
காடு -- அக 1-19; 21-27; 23-5; 25-22; 39-9; 41-9; 45-6; 49-13; 58-3; 65-16; 109-5; 133-18; 135-10; 143-2; 151-15; 154-10; 164-4; 173-12; 177-12; 285-5; 299-9; 309-9; 345-18; 357-10; 364-5; 382-5; 383-3; 394-13; 395-15; 397-16; ஐங் 311-3; 313-5; 315-4; 328-4; 335-4; 351-3; 374-4; 376-2; 484-2; ஐங்-தி 501-4; 502-4; 503-4; 504-5; கலி 6-6; 11-7, 11, 15; 13-25; 20-8, 20; 147-38; குறு 16-5; 67-5; 124-2; 216-2; 273-2; திரு 223; நற் 7-4; 14-11; 48-9; 113-4; 189-10; 202-11; 256-3; 276-2; 302-3; 324-4; பட் 283; பதி 0-4; 13-20; 23-15; 30-26; 40-29; 41-13; 44-23; பரி 20-38; புற 16-15; 17-3; 23-22; 31-10; 52-17; 131-4; 166-19; 187-1; 238-5; 247-6; 250-9; 257-7; 359-8; 362-19; 363-5; 364-13; பெ 185; பொ 52; மது 156; மல் 248, 279, 396; முல் 101.
காடுகை -- பதி 82-9.
காடுறு -- பதி 26-11.
காண் -- அக 4-13; 7-11; 9-6; 50-12; 71-13; 85-15; 114-8; 204-8; 232-1; 330-11; 350-15; 352-11; 372-2; 380-9; ஐங் 101-1; 206-1; 207-2; 453-2; கலி 15-23; 17-4; 18-4; 38-13, 17, 21; 39-29; 51-11; 61-1; 65-12; 91-18; 94-5, 13, 30, 33, 34, 35; 95-26; 101-17, 23, 29; 103-29; 104-36, 48; 108-20, 39; 111-11; 117-9, 10; 125-11, 15, 19; 144-30, 32, 34, 35; 146-22; 149-7, 11, 13; குறி 136; குறு 81-4; 132-5; 171-1; 178-5; 191-1; 358-4; 367-3; நற் 21-5; 88-5; 121-7; 237-6; 242-6; 264-9; 299-5; 329-9; 384-9; 387-9; பதி 40-29; 85-7; பரி 20-72; 21-23; 22-34; புற 162-3, 4; 210-12; 301-11; 307-3; 398-22; பெ 220; மது 698; மல் 270.
காண்க -- கலி 84-33; புற 70-4; 80-6; 166-26; 173-2; 194-7.
காண்கம் -- அக 261-7; ஐங் 199-3; 447-4; நற் 81-9; 120-12; 307-10.
காண்கு -- கலி 84-21; 142-35; பதி 16-9; 41-16; 54-1; 64-15; 82-11; 88-39; 90-55; புற 17-33; 125-4; 391-14.
காண்கும் -- கலி 80-26.
காண்குவது -- புற 209-15.
காண்குவம் -- அக 54-6; 112-19; 114-15; ஐங் 112-3; 446-2; 449-4; 469-5; புற 40-8.
காண்குவர் -- புற 175-2.
காண்குவல் -- கலி 52-25; பதி 73-20.
காண்குவெம் -- ஐங் 443-3; 444-1.
காண்குவென் -- ஐங் 324-2.
காண்குவேன் -- கலி 145-33.
காண்குவை -- ஐங் 388-3; 477-5; புற 227-3.
காண்குவோர் -- பரி 19-41.
காண்குறின் -- நற் 376-8.
காண்கையர் -- முல் 56.
காண்டல் -- அக 66-11; 208-13; கலி 15-2; 80-11; 150-18; குறு 60-6; நற் 147-7; 313-5; பதி 12-10; புற 61-19; 133-3; 135-20; 216-2.
காண்டலின் -- அக 288-7; ஐங் 309-4.
காண்டவாயில் -- நற் 38-7.
காண்டற்கு -- நற் 271-10; புற 337-7.
காண்டிகா -- கலி 99-9, 12, 15.
காண்டிசின் -- அக 376-13.
காண்டிர் -- அக 76-9; 275-19; புற 287-14.
காண்டும் -- புற 173-9.
காண்டை -- கலி 12-14; 92-60; 144-1; பரி 8-85.
காண்டைப்பாய் -- கலி 87-15; 89-13.
காண்தக்காய் -- கலி 117-9.
காண்தக -- அக 188-10; 224-9; 256-13; கலி 128-23; திரு 250; நற் 86-4; புற 76-8; 367-13.
காண்தகு -- அக 41-9; 204-5; 220-7; கலி 100-4; நற் 120-2; 146-9; புற 43-20.
காண்தொறும் -- அக 29-7; 74-10; 150-12; 254-7; 391-7; ஐங் 375-5; ஐங்-தி 508-4; நற் 23-5; 143-3; 217-2; 293-5; புற 161-15; 176-13; 198-21.
காண்தோறும் -- நற் 9-7, 8; 12-7; 166-5.
காண்ப -- கலி 150-18.
காண்பது -- ஐங் 237-2; கலி 119-4; 134-5.
காண்பர் -- கலி 110-22; குறு 183-4.
காண்பல் -- கலி 122-11, 15, 19; பதி 77-12.
காண்பவர் -- பரி 12-33, 35.
காண்பன்ன -- புற 211-3.
காண்பாம் -- கலி 36-20; 142-14.
காண்பாய் -- கலி 91-16; 114-10.
காண்பார் -- கலி 63-1.
காண்பான் -- கலி 97-7.
காண்பின் -- அக 177-6; பரி 13-28; புற 362-8.

காண்பு -- அக 3-2, 15; 139-8; 181-24; 218-7; 376-8; கலி 86-5; நற் 264-2; நெ 114; புற 119-1; 133-2; 356-9; 390-29; மல் 315.

காண்புழி -- நற் 216-2.

காண்பென் -- கலி 39-43; குறு 286-1.

காண்பேற்கு -- நற் 332-9.

காண்பேன் -- கலி 56-13; நற் 259-8.

காண்போய் -- நற் 251-6.

காண்போர் -- குறு 344-8; பரி 10-27; புற 356-9.

காண்மதி -- ஐங் 134-1; 140-1.

காண்மர் -- மது 513.

காண்மார் -- அக 257-13; 263-6; 375-3; கலி 4-5; 13-27; 103-5; மது 443.

காண்மின் -- கலி 147-64; பரி 11-122, 123, 130, 132; 12-44, 61, 92; 20-36, 39.

காண்வர -- அக 37-11; 84-4; 162-22; 178-11; 250-4; 261-2; 301-10; ஐங் 418-2; கலி 127-14; திரு 36, 165; நற் 99-4; 202-7; 305-3; பதி 89-20; புற 133-5; 272-4; 285-4; 374-7; பெ 404.

காண -- அக 160-17; 276-8; 334-15; 376-5; 385-2; ஐங் 486-3; கலி 31-10; 66-20; 75-28, 30; 80-3; 123-8; 145-11; குறு 203-3; 212-3; திரு 174; நற் 178-7; 185-3; 306-8; 347-11; 365-3; பரி 20-59; பொ 76.

காணல் -- அக 220-9.

காணலர் -- குறு 355-1, 2.

காணலென் -- புற 260-7.

காணன்மார் -- நற் 64-13.

காணா -- அக 179-9; 365-8; கலி 13-2; 102-28; 134-24; 146-25; குறு 231-4; 352-6; நற் 101-9; 160-10; 199-11; 307-9; பரி 3-84; 10-2; புற 41-11; 88-6; 141-7; 157-10; 176-11; 202-2; 365-6; 369-20; 373-17; 389-8.

காணாத -- குறு 378-1.

காணாது -- அக 63-10; 91-4; கலி 13-7; 70-3; 76-8; 81-26; 90-23; 99-19; குறு 151-2; நற் 43-10; 50-11; 126-5; 222-8; பதி 17-8; புற 68-2; 72-10; 174-2; 176-11; 196-9; 208-6; 240-11; 371-1.

காணாம் -- அக 110-19.

காணாமல் -- கலி 39-41.

காணாமை -- கலி 108-59; 115-1; 123-6; 134-11; பரி 19-64.

காணாமையின் -- பரி 1-54.

காணாய் -- கலி 37-1; 123-8; பரி 18-17; புற 259-3.

காணார் -- குறு 348-6; நற் 275-2.

காணாள் -- ஐங் 234-4; கலி 126-16; முல் 22, 80.

காணான் -- கலி 37-10; 142-27; பரி 12-60.

காணிகா -- கலி 105-36, 40.

காணிய -- அக 73-11; 148-9; 176-26; 323-7; ஐங் 151-2; 152-2; 153-2; 154-2; 155-2; 156-2; 157-2; 158-2; 159-2; 160-2; 420-4; கலி 33-1; 42-10; 71-12, 16, 20; 147-57; குறு 111-7; 293-8; 360-2; நற் 222-10; நெ 172; பதி 81-31; பரி 10-46; புற 133-7; 153-5; 303-5; 313-3.

காணியர் -- நற் 248-5; பதி 42-17; 44-7; 60-3.

காணிர் -- கலி 9-8; 20-23.

காணிலியர் -- பதி 44-8.

காணின் -- அக 60-12; 301-24; ஐங் 84-2; 499-2; கலி 67-8, 12, 16; 77-22; 91-23; 112-6, 8; 147-48; குறு 282-4; 296-5; பதி 53-16; 54-16; 64-8; புற 10-3; 135-11; 154-2; 167-1, 5; மல் 230, 247, 422.

காணினும் -- ஐங் 251-4; 270-4; கலி 95-16; 99-18; 147-26; நற் 253-1; மல் 190, 239.

காணீர் -- அக 236-16; நற் 46-3.

காணீரோ -- கலி 145-61.

காணுநர் -- அக 16-8; கலி 139-20; குறு 136-5; நற் 216-2; பதி 19-26; பரி 11-38; மது 597; மல் 476.

காணுநன் -- நற் 390-7.

காணும் -- ஐங் 234-3; கலி 49-8; 60-19; 80-13, 17, 21; 87-2; 100-10, 14, 18; 122-9; குறு 252-8; நற் 44-11; 72-2; 230-10; 393-13; பரி 2-68; 17-32; புற 43-19; 44-16.

காணுமோர்க்கு -- பதி 83-5.

காணூஉ -- அக 279-2; ஐங் 357-2; கலி 84-11; குறி 230; பதி 30-20; புற 278-8; 377-13.

காணேம் -- கலி 9-9; குறு 290-3.

காணேன் -- அக 208-12; கலி 97-4; 142-49; 147-25; குறு 31-3; நற் 158-2.

காத்த -- பதி 13-28.

காத்தவள் -- கலி 44-19.

காத்தாங்கு -- கலி 44-18.

காத்தி -- பரி 6-86.

காத்திருக்கும் -- பெ 273.

காத்திருந்த -- நற் 153-10.

காத்து -- கலி 24-9; 26-11, 19; 109-25; 118-2; 120-23; குறு 294-8; நற் 85-5; 320-10; பரி 10-65; மது 490, 497; மல் 279.

காதல் -- அக 53-15; 55-16; 73-11; 135-6; 138-1; 140-5; 159-12; 220-15; 268-6; 273-14; 275-10; 301-27; 302-8; 312-8; 332-15; 339-13; 352-11; 399-4; ஐங் 92-2; 195-2; 255-1; 256-1; 258-1; 259-1; 260-1; 400-4; 424-1, 4; 446-4; கலி 2-9; 36-20; 69-3; 113-20; 122-3; 129-11; 140-18; குறு 229-3; நற் 25-8; 44-12; 45-5; 133-8; 161-10; 166-10; 201-1; 231-9; 268-6; 313-5; 327-3; 353-5; பரி 6-71; 8-37, 42; 9-14; 10-35; 12-35; 15-47; புற 58-26; 73-12; 93-6; 181-2; 198-7; 216-10; 272-3; 276-3; 281-7; 381-26; 391-18; பெ 223; மது 550.

காதலம் -- அக 26-22.

காதலர் -- அக 22-20; 45-6; 53-15, 16; 68-10; 71-10; 112-11; 113-9; 115-7; 127-18; 129-17; 135-10; 139-17; 159-11; 175-6; 185-5; 187-5; 217-16; 223-9; 227-13;

235-2; 255-7; 264-10; 285-14; 294-4; 301-27; 317-21; 323-2; 325-1; 329-3; 333-18; 355-7; 359-4; 364-9; ஐங் 221-1; 223-3; 235-2; 311-3; 319-3; 340-1; 431-1; 432-1; 433-1; 434-1; 435-1; 436-1; 437-1; 438-1; 439-1; 440-1; 452-3; 457-3; 470-3; 499-4; கலி 4-11, 15, 19; 11-4; 13-23; 16-6, 10, 14; 26-22; 27-5, 26; 31-4; 32-16; 33-7; 34-22; 35-23; 36-20; 106-32, 47; 118-12; 120-13, 21; 134-26; 137-24; 144-69; 145-32; 148-24; குறு 4-3; 24-6; 41-1; 48-7; 60-4; 75-5; 103-5; 104-1; 140-3; 152-5; 157-3; 160-6; 197-5; 202-4; 255-8; 287-1; 290-3; 340-1; 341-3; 344-8; 380-3; 398-6; 399-2; நற் 5-7; 64-11; 79-10; 83-7; 107-7; 109-2; 115-7; 129-1; 134-2; 174-5; 186-10; 193-6; 208-5; 214-8; 226-7; 237-3; 289-1; 296-8; 333-7; 339-1; 343-10; 393-11; நெ 71; பரி 8-125; 11-116; பரி-தி 2-28; புற 356-5; 358-5; மது 663.

காதலரை -- பரி 6-12.

காதலரொடு -- பரி 20-110.

காதலவன் -- கலி 145-24.

காதலள் -- அக 12-1; நற் 176-4.

காதலன் -- அக 45-13; 117-12; 222-10; 236-19; ஐங் 156-5; 276-1; 386-2; ஐங்-தி 507-4; கலி 65-25; 71-5; 92-40; 145-49; 147-67; நற் 66-6; 282-4; 397-9; பரி 12-73.

காதலாய் -- பரி 18-11.

காதலார் -- கலி 14-12.

காதலான் -- பரி-தி 2-34.

காதலி -- அக 19-18; 54-21; 83-14; 87-15; 124-7; 142-7; 176-18; 225-16; 291-24; 344-13; 371-14; ஐங் 71-2; 188-4; 291-4; 325-4; 332-4; 406-2; 407-1; 445-1; 478-3; 480-3; 488-2; குறு 120-2; 151-5; நற் 250-8; 269-5; 356-8; புற 210-5; 234-3.

காதலித்து -- கலி 96-18.

காதலியின் -- ஐங் 403-1.

காதலின் -- அக 310-8; கலி 11-3; 36-18; 61-13; திரு 94; புற 289-5; 373-32; மல் 485.

காதலென் -- குறு 51-4.

காதலை -- கலி 49-11; 107-24.

காதலொடு -- அக 75-13; 206-10; 241-4; 305-6; 311-7; 384-2; ஐங் 475-4; நற் 218-5; பட் 103.

காதலோடு -- கலி 98-20.

காதலோய் -- ஐங் 148-3.

காதலோர் -- அக 277-20; 293-14; ஐங் 223-5; 225-5; 270-5; 338-5; 352-5; 357-5; 381-5; 463-5; 468-5; கலி 2-29; 36-11; குறு 118-5; 130-5; 277-8; 382-6; நற் 281-11; 392-11.

காதலோள் -- ஐங் 313-5; குறு 312-1.

காதலோன் -- ஐங் 157-5.

காதில் -- கலி 80-22; பரி 7-44; 11-95; 12-88; பரி-தி 1-33; 11-1.

காதின் -- கலி 96-11; சிறு 197; திரு 50; நெ 140; பரி 11-97; பெ 161; பொ 30; மது 709.

காதினர் -- கலி 103-8.

காதினன் -- திரு 207.

காது -- அக 86-27; ஐங்-தி 501-3; கலி 92-36; குறி 119; திரு 31.

காத்தட்டு -- குறு 1-4.

காந்தள் -- அக 4-15; 18-15; 78-8; 92-9; 108-15; 132-11; 138-17; 152-17; 238-16; 312-5; 338-7; 368-8; ஐங் 226-2; 254-2; 259-5; 293-1; கலி 39-15; 43-8; 45-2; 53-5; 59-3; குறி 62, 196; குறு 76-1; 84-4; 100-3; 167-1; 185-6; 239-3; 259-2; 265-1; 284-3; 361-4; 373-7; சிறு 167; திரு 43; நற் 14-7; 17-10; 29-1; 34-2; 85-10; 161-7; 173-2; 176-6; 185-8; 188-4; 294-7; 313-6; 355-2; 359-2; 379-13; 399-2; பட் 153; பதி 15-11; 21-36; 30-9; 67-19; 81-22; பரி 8-25; 11-20; 14-13; 18-35; 19-76; புற 90-1; 144-8; 168-2; பெ 372; பொ 33, 209; மல் 145, 336, 519.

காப்ப -- அக 91-13; 130-6; 372-1; ஐங் 288-3; 374-2; கலி 1-16; குறு 0-5; 356-2; பதி 72-5; பரி-தி 3-1; புற 369-17; பெ 63; மது 312, 441.

காப்பது -- கலி 38-13, 17.

காப்பனர் -- புற 337-15.

காப்பார் -- கலி 143-37.

காப்பாள் -- ஐங் 206-2.

காப்பாள -- புற 22-25.

காப்பாளர் -- பெ 301; மது 647.

காப்பில் -- கலி 110-1.

காப்பின் -- அக 114-12; 311-2; கலி 48-10; நற் 351-8; பட் 41, 133, 184; பெ 151.

காப்பினள் -- நற் 201-2; 253-9.

காப்பினை -- புற 20-19.

காப்பு -- அக 7-5; 15-12; 34-13; 113-5; 251-18; 288-17; 372-15; கலி 94-43; நற் 132-8; 295-4; பட் 226; பதி-தி 2-13; புற 14-2; 15-10; 22-13; 97-2; 230-3; 272-6; மல் 303.

காப்போர் -- குறு 276-4; நற் 182-8; பரி 8-7; புற 28-9; மல் 343.

காபாலம் -- கலி 1-12.

காம்பின் -- அக 241-6; 271-14; 309-12; பரி 19-87; புற 383-9.

காம்பு -- அக 88-13; 172-5; 209-9; ஐங் 20-3; கலி 150-3; சிறு 236; நற் 51-2; 55-2.

காம்பொடு -- அக 385-7.

காம -- அக 52-15; கலி 96-18; 99-13; 122-22; 138-15; 139-17, 24, 30; 144-61; 145-51; 147-47; குறு 5-1; 305-1; பரி 5-28; 10-33; 11-136; 20-53; பரி-தி 2-41; புற 33-18.

காமக்கடவுள் -- பரி 15-37.

காமத்து -- அக 353-5; 361-6; குறு 257-6; நற் 187-5; பட் 39; பரி 9-14.

காமத்தை -- கலி 121-7; 148-13.

காமம் -- அக 15-1; 50-7; 112-15; 128-3; 198-2; 208-20; 236-9; 258-14; 266-8; 268-6; 284-11; 298-18; 303-3; 322-3; 330-10; 339-7; ஐங் 237-1; கலி 12-12, 16; 18-7; 93-27; 113-20; 137-2; 140-23, 27; 142-5, 56; 145-3, 11; 146-3; 147-2, 14; குறு 2-2; 17-4; 18-5; 32-3; 42-1; 78-4; 99-6; 102-3; 112-1; 136-1; 149-6; 152-5; 177-7; 204-1, 5; 206-4; 212-4; 231-5; 241-1; 290-1; 308-7; 340-1; 371-4; 400-2; நற் 23-9; 35-12; 39-3; 64-12; 79-7; 94-2; 126-10; 152-1; 185-2; 223-1; 232-6; 266-5; 287-7; 335-11; 353-8; 369-11; 378-1; 389-11; பதி 22-1; பரி 6-71, 98, 103, 105; 8-40; 9-14; 10-63; 69; 11-42; 13-64; 15-24; 20-48, 94, 109; பரி-தி 1-56; புற 212-3.

காமமொடு -- அக 28-1; குறு 57-3; திரு 134.

காமர் -- அக 37-17; 40-8; 74-9; 88-10; 103-4; 134-12; 139-12; 154-9; 170-10; 194-12; 205-18; 220-15; 277-14; 284-11; 317-14; 358-2; 374-15; 378-5; ஐங் 288-2; 345-3; 411-2; 416-3; 466-4; கலி 30-20; 35-24; 39-1; 94-33; குறு 0-1; 69-2; 132-1; 255-7; 301-3; 306-4; நற் 45-1; 121-3; 145-4; 162-2; 186-9; 190-7; 191-5; 239-5; 242-9; 250-5; 256-7; 272-4; 299-5; 301-7; 396-10; பதி 65-9; பரி 6-69; புற 1-1; 55-4, 19; 63-15; 198-8; மது 282, 422, 465, 674.

காமரம் -- சிறு 77.

காமரு -- கலி 45-19; 80-14; 136-4; சிறு 77; திரு 75; நற் 21-8; பதி 27-16; பரி 1-65; பரி-தி 2-4; புற 218-2; 334-1; 351-11; மல் 430.

காமவேள் -- கலி 27-24; பரி 18-28.

காமற்கு -- கலி 92-67.

காமன் -- கலி 84-24; 108-4; 109-19; 147-59; பரி 11-123; 19-48.

காமனது -- கலி 139-22.

காமுற்ற -- கலி 82-10.

காமுற்றாஅங்கு -- குறு 120-1.

காமுற்று -- கலி 108-49.

காமுறப்படுதல் -- சிறு 213.

காமுறல் -- கலி 16-12.

காமுறு -- நற் 133-8.

காமுறுதல் -- கலி 106-41.

காமுறுநன் -- புற 238-5.

காமூர் -- அக 135-13; 365-12.

காய் -- அக 5-9; 15-3; 21-20; 54-15; 69-7; 105-12; 129-8; 135-7; 155-10; 179-2; 204-12; 221-12; 223-4, 6; 227-6; 241-13; 246-8; 255-13; 264-13; 271-7, 8; 284-1; 291-16; 293-6; 294-10, 12; 315-10, 11; 335-23; 336-13; 339-4; 363-6; 393-3; 395-15; 399-14, 16; ஐங் 25-1; 51-3; 321-3; 334-2; 351-1; 381-1; 458-1; ஐங்-தி 502-2; கலி 8-3; 22-20; 43-25; 108-28; 109-23; குறு 68-2; 154-5; 174-2; 196-1; 209-1; 261-2; 292-2; 293-2; திரு 190; நற் 26-5; 44-9; 66-1; 89-5; 113-2; 126-1; 141-3; 258-3; 271-5, 6; 278-5; 279-8; 296-4; 314-9; 345-1; 374-3; பட் 13, 17, 122; பதி 13-14; பரி 6-47; 11-132; 15-31; 20-6; புற 59-5; 120-11; 150-14; 184-1; 246-4; 337-14; 389-2; பெ 3, 84, 221, 267, 307, 364, 365; மது 400, 529, 683, 691; மல் 12, 105, 110, 521; முல் 101.

காய்குவள் -- கலி 79-18.

காய்த்த -- ஐங் 4-4; 286-2; பதி 40-5.

காய்த்திய -- பதி 82-9.

காய்த்து -- புற 120-8.

காய்தல் -- புற 258-11.

காய்தலின் -- அக 89-1.

காய்ந்த -- கலி 120-18; 150-11.

காய்ந்தன்ன -- மல் 373.

காய்ந்து -- அக 55-1; நற் 163-10; பரி 6-99; புற 370-9; மது 377.

காய்பு -- அக 1-11.

காய -- அக 37-8; 94-7; 187-16; நற் 107-3; புற 139-1; 229-4; மல் 13, 155.

காயம் -- குறு 389-1; புற 20-4; 30-5; 364-5; மல் 126.

காயல் -- அக 366-5; 370-5.

காயா -- அக 14-2; 108-14; 156-10; 374-13; ஐங் 412-1; 420-2; கலி 101-5; 103-1; 108-43; குறி 70; குறு 183-5; சிறு 165; நற் 242-4; 371-1; பரி 11-76; பொ 201; முல் 93.

காயாதி -- கலி 89-7.

காயாம் -- அக 133-8; 304-14; கலி 103-52; 108-10.

காயாமை -- கலி 82-7.

காயினும் -- புற 137-7.

காயும் -- கலி 45-1; 82-23; 87-10; குறு 58-3; மது 106.

காயேம் -- கலி 82-8; 90-19.

கார் -- அக 0-1; 4-7; 14-20; 54-3; 85-13; 101-16; 108-6; 133-5; 134-2; 139-18; 183-10; 194-16; 198-5; 204-5; 208-23; 212-13; 234-1; 238-15; 301-18; 303-5; 304-16; 314-7; 334-13; 364-9; 374-15; 394-4; ஐங் 411-2; 413-3; 417-1; 427-2; 433-3; 441-2; 448-4; 451-1; 452-2; 453-3; 454-3; 455-2; 461-2; 462-1; 465-2; 468-2; 476-1; 484-1; 491-1; 493-3; 496-2; 497-3; 499-2; கலி 7-11; 32-1; 38-12; 58-3; 67-1; 98-16; 105-24; 106-5; 109-1; 146-44; குறி 162; குறு 21-4; 65-3; 66-5; 126-5; 148-5; 162-1; 186-1; 188-2; 197-2; 233-4; 251-4; 282-2, 4; 382-5; நற் 34-8; 37-11; 99-8; 115-7; 181-1; 214-12; 242-5; 248-4; 256-7; 289-6; 316-9; 336-9; 346-2; 368-5; 373-6; பட் 9; பதி 13-14; 21-33; 24-29; 33-10; 43-1; 80-4; 81-20; 83-1; 84-3; பரி 7-30; 9-10; 11-72, 74, 114; 12-15, 85, 98; 13-42; 14-1, 17, 19; 15-50; 18-2, 32, 34; 20-10; 22-29; புற

1-1; 23-3; 81-2; 119-1; 120-2; 141-6; 144-3; 147-3; 361-1; பெ 210, 377; மது 613; மல் 12, 142, 359, 362, 483.

கார்க்கு -- அக 144-3.

கார்கோள் -- திரு 7.

கார்த்திகை -- பரி-தி 11-1.

கார -- கலி 65-7.

காரணம் -- கலி 60-12; 83-6; பரி 8-10.

காரான் -- அக 46-1; குறு 181-3; 261-3; நற் 80-1; 391-4.

காரி -- அக 35-15; 209-12; கலி 101-21; 103-12; 104-10, 21, 36, 74; 105-10, 39, 68; சிறு 95, 110; நற் 320-6; பரி 3-81; புற 122-2; 158-6; மல் 83.

காரிகை -- கலி 27-11; 92-2, 31; 106-41; 118-12; 124-7; 135-6; பரி 7-65; 11-68, 122; 12-91; 20-53; பரி-தி 5-2.

காரிய -- பரி 19-22.

காரியை -- கலி 103-40.

காரியொடு -- சிறு 110.

காரில் -- பரி 6-76.

காரின் -- பரி 8-18.

காரினும் -- ஐங் 492-5.

காருகம் -- பரி-தி 1-24.

காரை -- புற 258-1.

காரோடன் -- அக 1-5; 356-9.

கால் -- அக 3-2; 4-2; 17-20; 26-2; 27-13; 28-4; 35-15; 41-6; 45-16; 47-11; 49-9; 53-4; 54-8; 57-1, 6; 61-6; 63-12, 14; 65-10; 68-17; 70-11; 74-17; 83-5; 86-2, 6; 87-1; 91-12; 95-5; 101-15; 107-13; 116-2; 117-6, 15; 120-3; 127-13; 130-3, 10; 134-12; 135-7; 141-6, 21; 145-1; 151-5, 8; 153-17; 154-4; 162-15; 163-10; 164-13; 170-8; 174-6; 175-10; 176-3; 177-16, 17; 182-9; 186-5; 187-15; 194-9; 199-2; 203-9; 205-15; 213-13; 217-4; 219-6; 224-5, 16; 234-7; 235-12; 237-1; 242-18; 245-18; 251-7; 254-5; 267-8; 269-12; 271-1; 273-2; 274-6, 8; 283-10; 287-10; 290-1; 292-9, 15; 295-13; 296-1; 299-5, 16; 302-15; 309-7; 312-9; 314-8; 320-8; 321-4, 5; 323-13; 327-11; 332-7; 334-5, 11; 335-12; 336-1; 337-6; 341-6, 9; 342-13; 343-12; 344-3; 345-4, 8, 16; 349-10; 350-6; 351-6; 360-2, 4; 364-1; 367-6; 373-4; 387-12; 389-21; 393-5; 394-8; 395-1; 397-13; 400-14, 16; ஐங் 16-1; 26-2; 34-2; 35-2; 47-3; 68-1; 106-2; 131-3; 178-4; 186-4; 219-1; 284-2; 286-1; 287-1; 308-3; 331-2; 342-3; 349-2, 3; 381-2, 4; 383-2; 388-2; 410-1; 422-1; 430-1; ஐங்-தி 504-3; கலி 1-6, 9, 12; 2-5; 8-12, 13; 9-14, 17, 20; 15-13, 17, 21; 16-4; 22-1, 2, 7; 25-13, 14, 17, 18, 21, 22, 24; 31-1; 33-31; 35-11, 15, 19; 38-10, 14, 18; 43-26, 31; 45-8; 47-17, 18; 53-11, 15, 19; 56-1; 59-11, 15, 19; 63-1, 3, 12, 15; 64-26, 28; 69-24; 70-23; 71-26; 73-9, 13, 17; 78-11; 80-13, 17, 21; 81-8; 86-19; 92-51; 93-11; 97-17; 98-30, 35, 36; 100-10, 14, 18; 103-12; 105-18, 69; 108-5, 33; 111-4; 113-23; 116-1; 122-10, 14, 18; 124-8, 12, 16, 18; 126-6, 10, 14, 16; 131-5; 132-8, 12, 16; 136-1, 5, 9, 13; 140-31; 141-7; 143-25; 144-56, 60; 146-21; 147-60; 149-3; குறி 117, 153; குறு 7-4; 8-4; 9-4; 16-4, 5; 24-1; 26-1; 44-1; 47-1; 60-2, 6; 68-1; 70-5; 109-1; 122-1; 139-1; 151-1; 154-5; 178-2; 189-5; 203-6; 232-4; 250-3; 252-8; 264-5; 267-3; 274-1; 277-7, 8; 281-1; 300-6; 301-3; 303-1; 304-5; 325-5; 331-6; 343-5; 350-5; 355-1; 357-2; 359-3; 363-2; 383-4; 388-1; சிறு 149, 170, 171, 179; திரு 14, 21, 82, 202, 252; நற் 4-11; 5-2; 6-1; 12-2, 4; 27-9; 30-7; 31-3, 8; 35-2, 4; 44-6; 54-4; 62-1; 67-3, 6; 71-8; 96-7; 103-1; 112-2; 122-2; 138-6; 142-2, 6; 148-5; 151-8; 158-3; 162-1; 168-1; 171-9; 201-8; 207-10; 209-7; 210-1, 2; 211-4; 212-2; 213-2; 217-4; 219-4; 222-1; 230-3, 10; 232-5; 241-10; 255-1, 9; 257-5; 258-3; 262-6; 266-2; 268-3; 276-5; 278-7; 285-7; 295-5; 297-7; 300-3; 313-1; 316-8; 319-6; 336-2; 340-4, 8; 345-3; 356-2; 366-5; 367-4; 368-2; 383-1; 384-1; 389-8; 393-13; நெ 15, 40, 45, 83, 92, 157, 158, 184; பட் 23, 24, 25, 111, 243, 261, 294; பதி 15-6; 17-12; 19-1, 3; 25-6; 28-3; 30-15, 40; 33-11; 34-2; 40-17; 41-25; 43-3; 50-2; 51-1; 61-6; 63-17; 68-1; 69-4; 80-7, 13; 84-12; 88-9, 18, 40; பதி-தி 1-6; 2-4; 3-8; பரி 2-37; 3-54, 77; 4-3, 68; 6-53; 7-33; 8-54; 10-51, 112, 121, 125; 11-59; 18-38; 19-29, 94; 22-34; பரி-தி 1-64; 2-93; புற 3-15; 29-19; 32-8; 39-18; 43-3; 44-16; 73-9; 77-1; 80-3; 87-4; 99-5; 105-5; 120-5; 137-9; 142-4; 146-8; 150-5; 159-3; 178-2; 184-4; 185-1; 193-4; 202-18; 205-10; 229-11, 20, 21; 230-2; 257-1; 258-1; 260-22; 262-2; 266-3; 275-7; 281-9; 286-4; 315-7; 324-10; 327-1; 331-13; 335-4; 342-7; 359-6; 368-14; 370-14; 375-2; 384-4; 386-14; 390-3; பெ 21, 102, 124, 133, 148, 183, 204, 213, 216, 266, 291, 375, 380, 399, 439; பொ 86; மது 125, 272, 287, 296, 300, 309, 335, 361, 386, 388, 395, 440, 441, 522; மல் 48, 117, 123, 265, 371.

கால்கொண்டு -- பதி 76-9.

கால்கோள் -- கலி 83-15.

கால்யாத்த -- அக 109-5.

கால -- ஐங் 20-1; கலி 105-19; 119-5; குறு 25-3; 200-5; 251-2; பதி 0-12; பரி 3-61; 20-9, 80; புற 23-17; 56-9; 287-3; பெ 331; முல் 94.

காலத்தார் -- பரி 19-90.

காலத்தில் -- கலி 82-2.

காலத்து -- புற 237-3.

காலம் -- அக 164-11; கலி 118-8; பதி 30-14; பரி 13-25; பரி-தி 1-70; புற 41-1; 101-5; 116-13; மது 477; மல் 134.

காலவை -- கலி 85-1.

காலன் -- கலி 105-20; 143-40; பதி 39-8; புற 41-1; 240-5.

காலன -- குறு 7-1; புற 100-1.

காலின் -- அக 110-19; கலி 51-2; 95-9; 144-47; குறு 130-2; 213-2; நற் 349-1; பட் 186; புற 284-3; பொ 166; மல் 135.

காலை -- அக 5-24; 14-12; 29-5; 40-5; 42-6; 59-15; 74-3; 84-5; 86-5, 24; 104-1; 107-19; 113-1; 122-17; 124-13; 125-13; 126-8; 139-8; 150-10; 174-7; 183-10; 210-8; 220-12; 234-1; 244-6; 263-4; 275-6; 279-13; 286-14; 303-11; 304-16; 314-7; 318-11; 364-9; 374-15; ஐங் 109-3; 116-4; 157-3; 183-6; 238-4; 338-4; 359-2; 445-3; 448-1; 453-3; 457-2; 468-2; 470-2; 491-1; 493-3; கலி 70-20; 106-13; 119-15; 120-8; 144-53; 145-32; குறு 32-1; 45-1; 48-2; 148-4; 183-2; 252-3; 321-7; 346-6; 361-4; 397-4; 398-2; சிறு 10; நற் 5-6; 22-9; 30-7; 44-4; 56-3; 57-9; 72-2; 115-7; 118-4; 123-5; 124-1; 130-3; 164-3; 209-8; 223-1; 242-5; 243-9; 256-7; 264-2; 266-8; 296-6; 337-1; 346-2; 384-10; நெ 104; பதி 19-24; 21-4; 23-3; 28-9; 43-14; 63-6; 78-12; 81-5; 84-21, 22; பரி 8-50; 10-1; 12-85; 20-6; புற 25-7; 27-4; 34-8; 48-8; 54-9; 57-5; 103-11; 116-9; 119-1; 139-10; 149-2; 152-21; 161-5; 166-24; 169-1, 3; 174-6, 26; 175-3; 178-10; 180-10; 195-5; 213-7; 215-8, 9; 216-8, 11; 217-1, 6; 218-4; 224-13; 225-14; 232-1; 234-1; 257-7; 308-9; 350-5; 357-8; 367-11; 380-15; 388-2; 389-4; 397-6; பொ 89, 96, 116, 237; மது 232.

காலையது -- பதி 26-7.

காலையொடு -- ஐங் 451-1.

காலொடு -- அக 9-7; 43-9; 357-15; 379-18; குறு 51-2; 158-3; நற் 2-9; 197-6; பரி 8-31; மது 78.

காலோர் -- மது 441.

காவல் -- அக 92-7; 232-13; 298-18; ஐங் 281-4; 289-3; கலி 48-2; 103-68; குறு 265-1; 342-2; நற் 40-3; 102-9; 156-2; 213-10; 320-8; 331-3; 344-4; 365-1; 376-11; 389-7; பதி 31-19; 72-3; பரி-தி 2-48; புற 5-6; 185-2; 229-20; 331-11; 345-9; முல் 30.

காவல -- பரி 3-83; புற 17-8.

காவலர் -- அக 2-14; 12-6; 22-16; 94-10; 102-12; 122-6; 156-4; 162-7; 308-14; 311-4; ஐங் 29-1; 421-1; கலி 52-14; குறி 240; குறு 54-2; 261-6; 375-6; சிறு 47, 63, 79; நற் 13-3; 98-9; 280-7; புற 8-1; 18-14; 35-29; 172-6; 225-13; 261-6; 363-3; 390-5; பெ 51.

காவலன் -- அக 252-13; ஐங் 230-2; ஐங்-தி 506-4; புற 208-5.

காவலின் -- நற் 128-7; புற 71-18, 19.

காவற்கு -- பதி 74-20.

காவா -- கலி 142-57.

காவாதது -- கலி 143-55.

காவாது -- கலி 86-29; புற 22-24.

காவார் -- கலி 56-10.

காவி -- அக 350-1; கலி 131-37; குறு 144-1; நற் 123-6.

காவிதி -- மது 499.

காவியொடு -- அக 150-11.

காவிரி -- அக 6-6; 62-9; 76-12; 123-11; 126-5; 166-14; 177-16; 181-12; 186-16; 205-12; 213-22; 222-8; 226-10; 326-10; 341-4; 376-11; 385-4; 396-14; ஐங் 42-3; குறு 258-2; பட் 6, 116, 190; பதி 50-6; 73-12; 90-47; புற 35-8; 43-22; 58-1; 68-9; 166-28; 174-8; 385-8; 393-23; 399-12; பொ 248; மல் 527.

காவில் -- அக 36-10; கலி 30-7; 92-28, 51, 66; நற் 315-5; பதி 27-8; 41-5; பரி 22-38; புற 239-2; பெ 395; மது 701.

காவின் -- அக 15-5; கலி 57-12; 69-16; 92-13; 94-40; பட் 53; புற 33-19; 38-12; 99-6; 338-3; பொ 196; மது 153, 335; மல் 486.

காவினெம் -- புற 206-10.

காவு -- பரி 22-25; புற 36-8; 337-14; 366-21.

காழ் -- அக 7-21; 54-15; 64-5; 73-4; 113-15; 116-8; 119-13; 125-3; 129-9; 141-18; 167-2, 18; 169-4; 253-16; 309-8; 369-7, 18; 373-4; 385-12; 387-7; 393-10; ஐங் 306-2; 421-1; கலி 2-26; 4-9; 54-7; 55-20; 57-19; 79-12; 80-2; 82-14; 85-3, 13; 86-2; 92-47; 96-13, 14; 107-7; 115-5; 142-64; குறி 107, 110, 118; குறு 17-4; 238-1; 304-2; 379-4; சிறு 6, 133, 193; திரு 16, 32, 119, 204; நற் 5-4; 66-9; 133-4; 172-2; 222-5; 256-9; 261-7; 278-1; 312-4; 314-4; 324-5; 366-1; 370-3; நெ 56, 111, 176; பட் 80, 167, 222; பதி 53-17; 77-8; 90-37; பரி 6-15; 9-28; 12-18; 16-5; புற 23-1; 70-2; 95-2; 150-20; 246-5; 269-2; 276-2; 291-8; 302-4; 314-4; 324-10; 325-7; 354-2; 369-19; 382-18; 399-24; பெ 90, 97, 130, 244, 329; பொ 39; மது 286, 382, 449, 621, 681, 715, 716, 739; மல் 129, 174, 338, 520; முல் 44.

காழ்வை -- குறி 93.

காழ -- குறு 255-1; நற் 302-8.

காழகத்து -- பட் 191.

காழகம் -- கலி 7-9; 73-17; 92-37; திரு 184; புற 41-9; மது 598.

காழியர் -- அக 89-7.

காழின் -- நற் 360-7; பொ 105.

காழொடு -- புற 97-6.

காழோர் -- நற் 74-3; பெ 393; மது 658.

காளாம்பி -- சிறு 134.

காளை -- அக 221-6; 388-15; 397-9; ஐங் 374-2; நற் 179-8; 271-4; நெ 182; பரி 8-86; 11-46; புற 258-6; 302-8; 303-3; 322-1; 334-11; பெ 138.

காளைக்கு -- அக 263-9; புற 83-1; 312-6.

காளையை -- ஐங் 399-5; நற் 293-9.

காளையொடு -- அக 55-5; 321-12; ஐங் 372-2; 382-2; 385-1; 389-2; 390-3; 391-5; 400-5; குறு 378-4; நற் 184-2.

காற்கு -- கலி 83-12

காற்று -- அக 258-6; 366-4; கலி 45-4; 103-40; புற 373-4; பெ 240; மது 52, 358, 378.

காற்றொடு -- பரி 13-25.

காற்றோடு -- புற 41-16.

கான் -- அக 11-8; 18-2; 22-2; 25-1; 98-29; 117-19; 133-10; 137-3; 179-6; 193-1; 248-4; 315-18; 345-4; 359-14; 391-4; 392-12, 27; 397-5; ஐங் 183-1; 361-1; 367-3; 430-3; 461-2; ஐங்-தி 505-5; கலி 39-10; 113-23; குறு 113-2; 264-1; சிறு 3; திரு 198; நற் 7-3; 29-3; 61-9; 65-2; 119-6; 121-10; 122-3; 144-7; 198-2; 209-2; 292-7; 348-5; 381-3; பட் 161; பதி 25-8; 30-23; பரி 10-30; 16-17; 20-10; புற 33-1; 150-10; 374-10; 383-21; 396-5; மது 337; மல் 214, 523; முல் 24.

கான்றன்ன -- மல் 498.

கான்று -- அக 122-10; 381-5; நற் 126-6; 132-2; புற 315-6; 398-21; பெ 2.

கான -- அக 69-8; 75-5; 123-4; 128-10; 157-8; 177-10; 222-2; 245-11; 261-1; 318-1; 365-5; கலி 108-27; குறு 38-1; 54-3; 79-1; 119-2; 194-3; 329-1; 347-4; சிறு 85, 225; நற் 53-6; 102-8; 189-8; 276-6; 321-3; பரி 22-13; புற 127-4; 181-3; 251-5; 260-22; 307-5; 320-11; 342-1; 373-18; 389-2; 395-10; பொ 222; மல் 511.

கானக்கோழி -- மல் 510.

கானக -- ஐங் 217-3; 253-3; குறு 54-5; நற் 47-6; புற 5-3; மல் 258.

கானத்த -- ஐங் 332-3.

கானத்தான் -- அக 121-15; ஐங் 316-5; 355-5; குறு 183-7.

கானத்து -- அக 69-18; 78-1; 83-3; 105-12; 129-5; 152-21; 238-8; 249-11; 283-13; 338-14; 343-9; 357-7; 392-1; 398-20; ஐங் 216-2; 321-3; கலி 115-15; குறு 179-1; 198-6; 210-1; 249-1; 272-3; 348-1; திரு 9; நற் 17-3; 238-1; 362-4; 394-1; நெ 129; பதி 58-12; புற 155-7; 202-1; 230-1; பெ 176; பொ 49; மல் 242.

கானத்தோர் -- புற 28-10.

கானப்பேர் -- புற 21-6.

கானம் -- அக 4-7; 5-15; 11-6; 27-3; 31-11; 43-10; 55-4; 63-9; 77-2; 99-10; 107-21; 131-13; 134-1; 161-7; 164-7; 181-1; 184-6; 187-16; 189-1; 199-13; 245-19; 247-7; 259-7; 275-14; 291-1; 295-8, 14; 297-18; 314-3; 344-6; 383-3; 387-19; 399-2; ஐங் 250-3; 319-2; 357-2; 425-2; 433-3; 465-2; 499-2; கலி 3-22; 7-3; 11-19; 106-48; 145-18; குறி 160, 227; குறு 21-4; 77-5; 154-7; 199-3; 242-1; 256-3; 274-6; 281-5; 312-3; 319-2; 322-3; 331-4; 350-7; 369-3; 388-7; நற் 6-9; 9-11; 137-9; 154-1; 177-1; 186-4; 205-5; 240-10; 256-11; 292-4; 302-10; 326-8; பட் 300; பதி 22-6; 89-1; புற 144-3; 154-13; 156-2; 160-2; 174-24; 370-10; பெ 23; மது 148; மல் 54, 69, 385, 405; முல் 97.

கானமொடு -- பதி 88-2.

கானல் -- அக 20-10; 30-14; 40-1; 70-10; 80-13; 90-3; 100-13; 110-5; 150-12; 152-6; 160-8; 170-1; 180-3; 190-15; 210-9; 220-19; 240-4; 250-11; 260-3; 269-21; 270-7; 280-14; 290-9; 300-4; 320-5; 330-1; 340-7; 370-13; 400-3; ஐங் 132-2; 136-3; 152-3; 154-3; 158-3; 184-2; 191-3; 198-2; 199-1; கலி 123-5; 126-8; 127-11; 128-6, 24; 131-19; 133-2; 144-27; 145-38; குறு 34-4; 81-6; 145-2; 163-3; 177-1; 228-3; 245-1; 248-3; 294-1; 299-2; 304-6; 306-5; 310-2; 324-2; 326-2; 334-3; 372-3; 381-4; 386-1; சிறு 150; நற் 4-1; 18-4; 27-4; 45-1; 72-8; 74-7; 76-8; 78-4; 87-9; 91-8; 96-9; 117-1; 123-5; 149-5; 155-3; 163-12; 167-9; 187-3; 191-11; 195-5; 203-7; 219-9; 223-3; 227-3; 231-8; 235-4; 245-10; 254-12; 258-1; 263-5; 267-6; 307-8; 319-2; 327-8; 331-3; 335-4; 342-7; 345-1; 354-1, 4; 372-2; 375-3; 382-1; 388-6; பட் 94; பதி 30-5; 51-3; 55-5; பரி 15-11; புற 10-12; 17-11; 24-10; 48-4; 60-6; 374-1; 386-15; மது 96, 114.

கானலஃது -- குறு 97-2.

கானலது -- நற் 311-8.

கானலான் -- குறு 184-7; 227-4; நற் 11-9; 127-9.

கானலொடு -- நற் 392-9.

கானவர் -- அக 21-24; 132-5; 168-13; 231-5; ஐங் 208-1; 268-2; 270-2; குறி 225; குறு 71-4; 322-2; 335-6; திரு 194; நற் 65-6; 82-11; 255-3; 306-5; 386-2; புற 159-15; 247-2; பெ 116; பொ 220; மது 293; மல் 17, 155, 279, 298, 301, 318.

கானவன் -- அக 7-22; 34-3; 88-5; 102-2; 172-6; 248-6; 282-2; 292-10; 368-1; ஐங் 283-1; கலி 41-8; குறு 214-1; 333-1; 342-2; 379-2; 385-2; நற் 75-6; 85-8; 165-2; 228-5; 282-7; 285-3; 336-3; 393-5.

கானவாரணம் -- நற் 21-8; புற 52-16.

கிடக்கினும் -- புற 332-4.

கிடக்கும் -- குறு 343-6; பரி 6-76; புற 156-4; 332-4; பொ 245.

கிடக்கை -- அக 351-14; 365-7; 379-6; 386-7; ஐங் 401-3; 402-2; 409-3; கலி 29-2; 131-43; நற் 277-5; பட் 37; பரி-தி 1-63; புற 19-1; 35-3; 63-15; 278-8; 369-9; பொ 179.

கிடக்கைய -- புற 370-27; 373-39.

கிடங்கில் -- சிறு 160; நற் 65-2.

கிடங்கின் -- சிறு 188; நற் 379-8; பதி 20-17; 22-24; 62-10; பதி-தி 2-12; புற 350-1; மது 64, 351, 730; மல் 91.
கிடங்கு -- புற 355-1.
கிடத்தி -- புற 272-5.
கிடந்த -- அக 86-22; 165-12; 387-9, 16; பரி 7-70; புற 31-10; 246-6; 270-13; 310-8; 317-2; 370-22; 399-23; மல் 246, 481, 575.
கிடந்தது -- கலி 61-19.
கிடந்தன்ன -- நற் 200-3; நெ 30, 109; மது 359.
கிடந்தான் -- கலி 123-4.
கிடந்து -- அக 29-2; குறு 152-2; 178-4.
கிடந்தேன் -- கலி 37-19.
கிடந்தோர் -- அக 31-10; புற 19-13.
கிடந்தோள் -- நற் 370-4; முல் 88.
கிடப்ப -- கலி 104-53; பரி 19-70; புற 35-22.
கிடப்பி -- அக 107-4; குறு 114-1; புற 93-8; 286-4.
கிடப்பின் -- குறு 370-3.
கிடப்பினும் -- புற 156-4.
கிடர் -- பரி 1-16.
கிடவாது -- கலி 18-5; 135-8, 11, 14.
கிடாஅய் -- அக 156-14.
கிடின் -- நற் 48-6.
கிடுகின் -- பட் 167.
கிடுகு -- பட் 78; முல் 41.
கிடை -- பரி 6-35; புற 75-8; 382-18.
கிண்கிணி -- அக 254-3; கலி 74-13; 81-6; 85-2; 86-9; 96-17; குறு 148-2; திரு 13; நற் 250-2; 269-1; பதி 52-20; புற 77-1; 198-5.
கிண்டி -- புற 168-3.
கிணற்றின் -- புற 132-3.
கிணற்று -- பட் 76; பெ 97.
கிணை -- அக 226-15; 249-3; 301-10; 325-9; சிறு 136; பதி 90-44; பரி 8-81; புற 70-3; 76-8; 78-12; 79-3; 373-31; 374-6; 376-23; 377-4; 378-8; 382-18; 383-3; 387-4; 388-11; 392-5; 393-20; 394-7; 397-10; 400-8.
கிணைஞனை -- புற 377-14.
கிணைப்ப -- புற 375-12.
கிணைமகட்கு -- புற 111-4.
கிணைமகள் -- புற 399-16.
கிணைமகன் -- புற 388-3.
கிணையர் -- நற் 108-4.
கிணையின் -- அக 356-4.
கிணையேம் -- புற 379-7; 384-10; 396-14.
கிணையொடு -- புற 375-5.
கிணைவ -- புற 381-20.
கிணைவன் -- புற 379-11.
கிம்புரி -- நெ 96.
கில்லா -- பரி 12-39.
கிலுகிலி -- சிறு 61.
கிழக்கு -- குறு 337-2; நற் 297-1; பதி 36-10.
கிழங்கின் -- அக 176-2.
கிழங்கினர் -- மல் 152.
கிழங்கினொடு -- குறு 379-2.
கிழங்கு -- அக 178-5; 212-4; ஐங் 208-2; 270-1; நற் 328-1; பதி 89-4; பரி 6-47; புற 109-6; 168-3; 225-3; பெ 362; பொ 214; மல் 425.
கிழங்கொடு -- நற் 85-9; புற 176-4; மது 534.
கிழத்தி -- அக 275-4.
கிழமை -- அக 32-18; 230-9; பரி 9-81; 17-18; பரி-தி 2-41; புற 32-7; 216-10; 223-5; 272-8.
கிழமையர் -- புற 216-3.
கிழமையொடு -- கலி 103-78.
கிழமையோன் -- புற 165-15.
கிழவ -- திரு 267; புற 158-25; 168-14; 201-18; பொ 63.
கிழவர் -- கலி 21-10; பரி 11-120; புற 35-3.
கிழவரின் -- நற் 291-9.
கிழவரை -- புற 113-9.
கிழவன் -- அக 66-17; கலி 41-42; 117-6; குறு 34-7; புற 129-4; 131-1; 151-3; 152-11; 153-1; 155-7; 163-8; 179-10; 184-7; 326-12; 342-11; 399-12.
கிழவனை -- நற் 365-8; புற 58-1.
கிழவியர் -- பரி 11-120.
கிழவிர் -- மல் 166.
கிழவோய் -- பதி 54-17; 76-15; 88-42; 90-57; புற 30-15; 40-11; 126-23; 135-22; 163-7; 200-17; 201-20; 202-21; 370-27; 371-27; 373-39.
கிழவோற்கு -- ஐங் 204-5; கலி 41-44; குறு 239-6; 332-6; 392-8; நற் 51-11; 54-11; 102-7.
கிழவோன் -- அக 48-22; 108-18; 266-10; 326-11; 356-13; ஐங் 40-5; 41-4; 250-3; 404-4; 406-4; 407-4; கலி 40-34; குறு 385-5; திரு 317; நற் 10-7; 28-9; 32-3; 173-7; 228-9; பதி 58-19; 66-20; புற 13-13; 379-6; 385-9; 389-11; 394-2; 400-23; பெ 500; பொ 248; மல் 583.
கிழாஅர் -- மது 93.
கிழி -- அக 285-9; நற் 328-8.
கிழிக்கும் -- நற் 28-8.
கிழித்த -- அக 340-21; குறு 179-4; சிறு 182; பதி 51-33; புற 13-3; 34-11; பெ 430.
கிழித்தன்ன -- அக 194-4.
கிழித்து -- புற 386-4.
கிழிந்த -- கலி 73-17; புற 236-1.
கிழிந்தன -- புற 238-8
கிழிந்து -- புற 229-19.
கிழிப்ப -- சிறு 8; புற 366-19; 393-11.
கிழிப்பது -- அக 72-1.
கிழிப்பன்ன -- நற் 154-2.
கிழிய -- அக 36-3; 56-4.

கிழியா -- கலி 41-15.
கிள்ளி -- அக 205-10; 346-22; 389-4; ஐங் 78-1; திரு 22; நற் 141-9; 390-3; புற 43-10; 67-11; 69-16; 70-10; 167-10; 220-6.
கிள்ளிவளவன் -- புற 399-13.
கிள்ளுபு -- திரு 37.
கிள்ளை -- அக 28-10; 242-6; 324-3; 369-4; ஐங் 281-2; 287-2; 290-2; குறி 101; குறு 67-1; நற் 143-5; பெ 227, 300.
கிள்ளையொடு -- குறு 333-3.
கிளக்கும் -- பரி 3-61; 4-3; புற 155-3; 216-8.
கிளக்குவம் -- புற 126-6.
கிளக்குவல் -- மது 207.
கிளத்தல் -- புற 148-6.
கிளத்தலின் -- பரி 3-62.
கிளந்த -- குறு 374-2; பதி 63-7; பரி 2-61; 8-6.
கிளந்தனம் -- பொ 122.
கிளந்து -- கலி 131-23; குறி 138; பரி 9-21.
கிளப்ப -- பரி 4-5.
கிளர் -- அக 0-14; 26-14; 78-2; 142-21; 147-6; 201-2; 236-11; 245-8; 278-15; 301-14; 332-2; 335-18; 358-1; ஐங் 421-4; கலி 30-19; 74-4; 80-10; 86-4; 104-3; 135-17, 18; சிறு 61; திரு 159, 193; நற் 41-7; 55-4; 66-4; 70-3; 129-7; 181-4; 264-3; 344-6; 381-4; 393-7; 394-4; நெ 166; பதி 31-14; 45-1; 52-30; 53-18; 70-16; பரி 2-32; 10-46; 11-69, 70; 13-43; 16-40; 17-18; புற 15-12; 59-1; 62-4; 282-5; 335-5; 341-13; 359-15; 388-13; பொ 31, 90; மது 439, 493; மல் 36.
கிளர்க்கும் -- நற் 4-9.
கிளர்ந்த -- அக 45-16; 52-2; ஐங் 269-1; கலி 105-18; பரி 2-7.
கிளர்ந்தன்ன -- அக 255-1; கலி 149-3; திரு 82, 170; நற் 366-1; பதி 80-13; பதி-தி 1-6; 2-4; புற 295-1.
கிளர்ந்தாங்கு -- அக 201-9.
கிளர்ந்து -- நற் 251-10; பெ 21; மது 9.
கிளர்ப்ப -- அக 282-5.
கிளர்பு -- கலி 26-4; 105-25.
கிளர -- அக 141-7; 260-1; திரு 306; நற் 255-1; புற 202-3; மது 273.
கிளரினும் -- நற் 201-10.
கிளரும் -- நற் 319-6.
கிளவி -- அக 3-16; 5-17; 9-25; 109-2; 153-2; 212-7; 225-2; 262-18; 288-17; 389-14; ஐங் 300-4; 350-3; 441-1; 472-4; 490-1; 499-5; கலி 113-15; 141-23; 143-38; குறு 70-4; 106-3; 181-2; 206-1; 250-6; நற் 133-8; 146-8; 221-13; 245-6; 301-5.
கிளவியள் -- ஐங் 100-4; 185-4; நற் 33-10.
கிளவியன் -- அக 250-8.
கிளவியாய் -- கலி 13-18; 20-7; 24-3; 29-19.
கிளவியார் -- கலி 118-15.
கிளவியாள் -- கலி 138-27.
கிளவியின் -- நற் 282-6.
கிளவியொடு -- அக 299-17.
கிளவியோடு -- கலி 32-19.
கிளி -- அக 12-7; 28-12; 32-5; 34-14; 37-8; 38-12; 49-1; 118-13; 126-17; 192-5; 194-15; 302-11; 308-10; ஐங் 260-3; 282-3; 283-3; 284-1; 285-3; 286-2; 288-4; 289-1, 2; 375-2; ஐங்-தி 508-3; கலி 13-18; 20-7; 37-13; 50-9; 55-14; 72-4; குறி 44; குறு 133-2; 141-1; 142-2; 198-5; 217-1; 240-2; 291-2, 4; 346-5; 360-6; நற் 13-9; 25-6; 102-1; 104-6; 147-3; 209-6; 259-4; 288-9; 301-5; 304-3; 306-2; 317-4; 328-3; 368-1; 389-6; பட் 150, 264; பதி 78-6; பரி 9-42; புற 138-9; 395-14; பொ 34; மது 291; மல் 329.
கிளிக்கு -- நற் 194-10.
கிளிஞ்சில் -- நற் 175-3.
கிளை -- அக 30-4; 37-8; 39-18; 81-3; 95-9; 149-4; 161-6; 175-5; 178-12; 183-9; 188-1; 193-3; 208-18; 212-4; 218-1; 228-1; 235-12; 247-4, 12; 256-19; 275-12; 319-1; 348-12; 352-2; 363-14; 381-10; 383-7; 388-4; ஐங் 7-4; 217-2; 370-2; கலி 34-18; 52-5; 80-25; 133-9; குறி 101; குறு 56-1; 69-3; 109-1; 139-4; 197-2; 247-3; சிறு 160; திரு 29, 196; நற் 25-6; 35-3; 42-4; 44-8; 54-1; 102-6; 143-5; 151-6; 161-4; 202-5; 207-7; 267-2; 298-4; 304-2; 334-1; 343-6; 367-2; 372-5; பட் 61, 196; பதி 32-5; 35-5; 42-14; 49-3; 71-6; 74-12; 84-12; புற 17-19; 58-6; 120-4; 163-2; 173-9; 253-6; 254-4; 378-21, 23; 388-16; பெ 163, 167, 183, 268, 406; மது 751.
கிளைஇய -- அக 41-15; 158-4; குறி 196; குறு 337-2.
கிளைக்கு -- பரி 11-127.
கிளைக்கும் -- ஐங் 100-2.
கிளைகளோடு -- கலி 25-8.
கிளைஞர் -- அக 93-1; நற் 331-7.
கிளைஞரேம் -- புற 144-10.
கிளைஞன் -- அக 342-3.
கிளைத்த -- நற் 389-9; பதி 71-7.
கிளைத்திட்ட -- புற 325-4.
கிளைத்து -- அக 137-1.
கிளைப்பின் -- புற 176-2.
கிளைமை -- நற் 323-5.
கிளைய -- அக 385-11.
கிளையா -- அக 16-15; 299-13; கலி 63-15; நற் 341-4.
கிளையேம் -- புற 395-21.
கிளையை -- புற 144-7.
கிளையொடு -- அக 172-12; 192-7; 248-3; 268-11; 332-2; கலி 109-24; குறு 80-7; நற் 54-3; 165-5; 388-8; பரி 7-38; 12-2; புற 126-9; 136-8; 168-3; மல் 54, 309, 313.
கிளையோடு -- ஐங் 85-2; 391-2; நற் 376-4.

கிற்றா -- குறு 368-4.
கிறுகு -- பரி 1-22.
கின்னரம் -- பெ 494.
கீண்டிட்ட -- அக 121-11.
கீண்டு -- திரு 298; பரி 7-14.
கீழ் -- அக 356-1; ஐங் 0-2; கலி 34-10, 14; 38-4; 39-12; 41-43; 94-40; 96-10; 99-9, 12; 108-63; 135-6, 9, 12; 136-13; குறு 60-3; 257-3; 278-5; திரு 29, 114; நற் 182-8; 328-1; பரி 3-20; 11-2; 19-36; புற 6-6; 33-5; 42-13; 102-5; 120-8; 183-9; 249-1; 396-1; மது 534; மல் 142.
கீழ்ந்து -- பதி-தி 3-8.
கீழ்ப்பட -- குறு 309-2.
கீழ்ப்படு -- அக 171-12.
கீழ்ப்பணிந்து -- பதி 75-4.
கீழ -- ஐங் 203-3; பெ 393.
கீழது -- அக 275-17; புற 6-5.
கீழோர் -- பரி 17-40.
கீள்வது -- புற 118-3.
கீறி -- பரி 11-11.
குக்கூ -- குறு 157-1.
குங்கும -- பரி 10-81; பரி-தி 2-89.
குங்குமத்தால் -- பரி 19-85.
குச்சின் -- புற 257-3.
குஞ்சர -- அக 145-15.
குஞ்சரம் -- அக 92-3; பதி-தி 2-2; புற 308-11.
குஞ்சியின் -- குறி 112; பரி 17-26.
குட்டத்து -- அக 162-1; குறி 256; நற் 280-3; பதி 86-9; புற 26-1; 37-8; 229-1; 243-9; பெ 271; மது 540.
குட்டம் -- அக 280-9; சிறு 180; நற் 144-8; 272-6; பதி 88-5; புற 20-1.
குட்டி -- பெ 341.
குட்டுவ -- பதி 22-27; 23-10; 42-8; 43-11.
குட்டுவர் -- பதி 90-26; மது 105.
குட்டுவன் -- அக 91-13; 212-16; 270-9; 290-12; 376-17; ஐங் 178-3; குறு 34-6; சிறு 49; நற் 14-3; 105-7; 395-4; பதி 29-14; 46-13; 47-1; 49-17; புற 343-9; 394-3.
குட -- அக 37-9; 91-17; 115-5; 120-4; 207-3, 11; 213-15; 340-17; 360-3; 378-15; கலி 83-9; குறு 89-5; 100-5; சிறு 47; திரு 71; நற் 105-8; 185-7; 192-8; 201-7; 215-2; 239-1; பட் 188; பதி 22-32; 51-3, 15; பரி 3-83; புற 2-10; 17-2; 31-13; 56-23; 126-14; 130-6; 177-12; 276-5; 373-26; 386-20, 21; பெ 240; மது 71, 193, 238, 547; மல் 527.
குடக்கு -- அக 183-7; நற் 140-1; 153-1; 167-1; 346-1; 398-2; நெ 74; புற 6-4.
குடசம் -- குறி 67.
குடத்த -- நெ 121.
குடத்தர் -- அக 86-8.
குடத்தம்பட்டு -- திரு 229.
குடந்தை -- அக 60-13; 284-4; நற் 379-7; புற 321-5.
குடம் -- அக 336-7; 352-1; கலி 107-2; 109-3; 113-9; நற் 44-9; 353-4; பெ 382.
குடம்பை -- அக 40-4; 113-24; 270-12; 381-7; ஐங் 99-1; குறு 301-2; நற் 91-6; 123-3; 152-6; 180-1; 181-5; 199-2; 270-1; 303-4; 338-10; 366-9; 382-4; 384-3; புற 318-6; 397-2.
குடர் -- அக 77-10; 337-14; கலி 101-23, 26; 103-27, 28, 29; 104-40; 106-26; புற 160-6; 275-7; 370-24; 371-23.
குடவர் -- அக 393-16; பட் 276; பதி 55-9; புற 17-40.
குடவாயில் -- அக 44-18.
குடாஅது -- அக 149-14; 199-18; புற 6-4; 166-26.
குடாரி -- பரி 5-34, 66; 8-100.
குடாவடி -- திரு 313; மல் 501.
குடி -- அக 9-10; 44-16; 54-16; 77-6; 141-22; 187-12; 225-13; 287-5; 290-8; 321-10; 329-4; 352-8; 367-5; 375-12; 377-6; கலி 10-5; 34-14; 78-6, 8; 85-32; 105-2, 7; 110-2; 130-19; 149-9; குறி 30; குறு 41-3; 79-5; 130-4; திரு 178; நற் 108-3; 110-10; 135-4; 159-11; 285-7; 336-6; 343-2; 346-4; பட் 27, 81, 286; பதி 13-23, 24; 31-13; 32-7; 37-7; 69-10; 81-13, 22; புற 24-28; 35-21, 33; 43-19; 45-5, 7; 58-5; 71-17; 72-12; 75-4; 120-13; 122-6; 132-8; 164-13; 170-2; 183-5; 202-14; 230-13; 289-4; 306-2; 314-5; 324-8; 329-1; 333-14; 335-8; 353-11; 375-6; 391-9; 393-3; பெ 166, 191, 197, 274, 399; பொ 182, 210; மது 123, 131, 137, 167, 346, 577, 766; மல் 439, 479.
குடிக்கிய -- குறு 356-4.
குடிக்கு -- அக 184-1; கலி 105-3; நற் 370-2.
குடிக்கும் -- பரி 8-32.
குடிகள் -- பரி-தி 8-5.
குடிஞை -- அக 89-3; 283-6; ஐங் 291-1; நற் 394-2; புற 370-6; பொ 210; மல் 141.
குடிஞைய -- அக 19-5.
குடிஞையோடு -- அக 9-13; புற 170-7.
குடித்தலின் -- குறி 211.
குடிமை -- கலி 135-8; நற் 234-2.
குடியினள் -- நற் 271-7.
குடியொடு -- கலி 104-5.
குடில் -- பெ 225.
குடுமி -- அக 5-13; 15-3; 41-5; 87-5; 176-19; 194-11; 195-12; 265-19; 290-1; ஐங் 202-3; குறு 234-4; 281-2; நற் 357-5; பதி 36-10; புற 6-26; 9-8; 12-3; 64-6; 77-2; 160-18; 273-3; 279-9; 310-7; பெ 451; மது 170.
குடுமித்து -- புற 32-10.
குடுமிய -- பரி 15-9; புற 58-32.
குடுமியின் -- அக 368-7; குறு 347-3; மது 759.

குடை -- அக 36-21; 37-10; 69-10; 121-12; 125-20; 135-11; 198-9; 204-1; 231-12; 275-2; 285-10; 335-14; கலி 9-1; 23-9; 78-5; 84-11; 99-8; 100-3; 118-7; குறு 60-3; 168-2; சிறு 64; நற் 48-3; 146-4; 253-7; 326-3; 374-4; நெ 184; பதி 17-13; 52-31; பரி 3-74; 16-3; 19-87; 20-100; புற 3-1; 6-17; 22-12; 24-23; 31-3; 35-19; 60-12; 62-8; 75-11; 174-15; 175-6; 189-2; 197-8; 213-2; 229-20; 231-5; 266-7; 294-1; 367-14; 387-31; 392-1; 394-2.

குடைச்சூல் -- பதி 57-11; 68-18; 90-48.

குடைதொறும் -- மல் 295.

குடைந்தன்ன -- மது 363.

குடைந்து -- சிறு 4.

குடைய -- பொ 241; மது 552.

குடையர் -- பரி-தி 1-44.

குடையான் -- புற 352-3; பொ 228.

குடையின் -- நற் 335-5; புற 177-16.

குடையும் -- அக 63-8.

குடையூஉ -- புற 303-1.

குடையொடு -- நற் 234-5.

குடைவன -- குறு 46-4.

குடைவார் -- பரி 10-90.

குடைவுழி -- குறி 57.

குண்டலம் -- பரி-தி 11-1.

குண்டு -- அக 20-4; 149-17; குறு 59-2; 91-2; 122-2; 291-6; 300-3; திரு 199; நற் 100-3; 151-10; 292-5; 310-3; பதி 20-17; 22-24; 45-7; 53-8; 71-12; பதி-தி 2-12; புற 14-5; 18-10; 21-2; 37-7; 116-1; 347-6; 379-18; பெ 397; மது 64, 86, 585; மல் 213, 220.

குண்டை -- அக 184-8.

குண -- அக 278-1; குறு 128-1; சிறு 79; நற் 153-1; 215-1; 346-1; பட் 189; பதி 22-32; 51-15; 59-6; புற 17-2; 31-13; 386-20, 21; பெ 441; மது 71, 195, 238, 245, 547.

குணக்கு -- அக 76-11; கலி 82-1; நற் 187-1; 230-4; 356-9; பதி 50-5; பரி-தி 2-82; புற 6-3; 376-8.

குணங்களை -- கலி 71-18.

குணம் -- அக 379-22; ஐங் 90-1, 2; பரி 5-71, 72; புற 55-12.

குணன் -- அக 83-14; 353-23; ஐங் 321-5; 356-4; கலி 23-12; 61-27; குறு 206-2; நற் 252-12.

குணாஅது -- அக 90-9; 159-14; புற 6-3.

குணாது -- அக 4-14; குறு 164-3; புற 395-19.

குணில் -- அக 186-11; ஐங் 87-2; குறு 328-3; புற 143-9.

குத்த -- பொ 222.

குத்தலின் -- கலி 106-12.

குத்தி -- அக 64-10; 148-5; 251-17; 335-5; 346-6; 397-10; கலி 96-27; 101-16, 23; 104-40; 105-35, 39; 106-21; 108-49; குறு 255-2; 307-6; நற் 39-4; 360-7; பட் 223; புற 95-4; முல் 40, 41.

குத்திய -- கலி 38-7; குறு 396-4.

குத்தின -- கலி 103-23.

குத்தும் -- கலி 104-36.

குத்துறுத்து -- நெ 125.

குதிர் -- அக 75-5; 321-5; பெ 186; மது 169.

குதிரை -- அக 1-2; 14-18; 105-10; 143-13; 148-7; 233-6; 309-10; 372-9; கலி 96-6, 7, 24, 26, 28, 29, 31, 32, 34, 36, 37, 39; குறு 74-1; சிறு 110, 111; புற 158-8; 168-14.

குதிரையின் -- குறு 385-3.

குதிரையை -- கலி 96-18; 103-53.

குதுகுதுப்ப -- பரி 20-13.

குந்தம் -- பரி 11-50; முல் 41.

குப்பை -- அக 37-15; 152-8; 160-4; 181-13; 190-2; 206-14; 330-12; 341-11; ஐங் 181-3; குறு 305-6; 372-2; சிறு 137; நற் 101-3; 138-1; 291-3; 331-3; பதி 62-15; புற 24-22; 116-7; 171-9; 230-3; 327-2; 353-9; பெ 240; பொ 244.

குப்பைக்கீரை -- புற 159-9.

குப்பையின் -- அக 163-11.

குமண -- புற 158-26; 159-25; 164-8.

குமணன் -- புற 160-12; 163-9.

குமர -- பரி 9-82.

குமரி -- குறு 347-2; நற் 54-9; புற 17-1; 67-6; 294-3; 301-2; பெ 247; மது 70.

குமரியின் -- புற 6-2.

குமரியொடு -- பதி 11-24; 43-8.

குமிழ் -- நற் 274-5; புற 324-9.

குமிழி -- நற் 124-8; மல் 213, 474.

குமிழின் -- சிறு 225; நற் 6-7; 286-2; பெ 180.

குமுறிய -- பரி 8-35.

குய் -- குறு 167-3; நற் 380-1; பதி 21-11; புற 10-7; 127-7; 160-7; 250-1; 397-13; மது 757.

குய்ய -- புற 382-8.

குய்யான் -- புற 360-5.

குய -- அக 398-22.

குயத்தின் -- பொ 242.

குயம் -- அக 48-11; புற 348-3.

குயவ -- நற் 200-4.

குயவன் -- நற் 293-2.

குயில் -- அக 25-6; 97-23; 167-18; 229-19; 237-5; 293-6; 297-8; 317-16; 341-2; 355-1; ஐங் 341-2; 346-3; 369-5; கலி 27-9; 28-8; 30-8; 33-25; 34-8; 35-7; 36-8; 92-63; குறு 192-3; சிறு 4; நற் 9-10; 118-3; 157-5; 224-5; 243-4; 246-4; பட் 55; பரி 15-41; புற 269-1; பெ 374.

குயிலினும் -- நற் 97-3.

குயிலை -- கலி 33-27.

குயிலொடு -- அக 279-12.

குயின்ற -- அக 82-1; 225-5; 269-8; 343-7; ஐங் 215-2; நெ 84, 119; புற 58-30.

குயின்றன்ன -- அக 93-12; நெ 88; புற 196-12; மது 474.

குயின்று -- அக 315-10.

குயினர் -- மது 511.

குரங்க -- அக 235-13.

குரங்கின் -- ஐங் 275-1; 278-2; புற 378-20.

குரங்கு -- அக 4-8; 368-9; 376-17; குறு 288-2; பரி 19-38; புற 136-13.

குரம்பை -- அக 12-9; 63-14; 87-3; 129-6; 172-10; 200-2; 210-1; 272-11; 315-16; 329-4; 369-23; ஐங் 252-1; குறி 153; குறு 235-5; சிறு 174; நற் 207-2; 285-7; பட் 198; புற 120-13; 129-1; 332-4; பெ 51, 88, 148, 265; மது 310; மல் 439.

குரம்பையின் -- அக 229-6; குறு 284-7.

குரல் -- அக 8-16; 19-5; 23-2; 24-15; 28-3; 33-7; 34-5; 38-12; 43-8; 82-4, 5, 13; 87-6; 88-2; 97-23; 102-7; 104-17; 117-1, 10; 118-12; 120-16; 122-16; 126-20; 132-1; 136-12; 147-7; 151-14; 159-9; 174-7; 178-12; 182-14; 192-6; 199-12; 212-3; 224-13; 237-5; 242-5; 249-4; 259-14; 265-9; 269-16; 277-17; 278-5; 279-12; 281-7; 283-7; 302-10; 305-13; 314-4; 321-6; 323-11; 350-1; 355-2; 367-3; 368-3; 369-11; 374-9; 388-4; 389-1; 395-11; 400-9; ஐங் 85-1; 86-1; 102-4; 282-1; 288-4; 289-1, 2; 296-1; 341-2; 373-3; 411-1; 448-1; 452-2; 453-2; 455-2; கலி 13-17; 33-22; 39-13; 40-3; 45-5; 46-12; 50-9; 54-7; 72-20; 75-8; 88-1; 93-22; 113-27; 126-7; 142-9; 144-12; குறி 37, 49, 151; குறு 86-6; 94-7; 105-2; 138-3; 158-2; 163-5; 170-2; 190-7; 191-4; 192-6; 198-4; 214-2; 242-1; 251-7; 263-1; 314-2; 337-2; 360-5; 363-2; 390-5; 396-6; சிறு 35, 229; திரு 212; நற் 7-5; 13-9; 21-7; 22-2; 42-9; 44-7; 51-4; 57-8; 62-8; 71-9; 74-2; 78-11; 83-9; 93-10; 96-5; 102-1; 114-9; 115-5; 128-6; 129-8; 145-11; 147-2; 152-7; 153-4; 154-3; 174-3; 176-8; 189-4; 194-10; 200-2; 206-1; 208-12; 209-4, 5; 212-5, 9; 213-9; 214-12; 218-11; 224-5; 228-2; 238-11; 244-3; 247-3; 248-7; 251-5; 259-10; 267-10; 288-8; 289-5; 293-1; 298-3; 303-5; 304-1; 305-2; 306-5; 317-3; 318-9; 364-8; 371-9; 373-8; 380-7; 386-3; 389-6; 393-4; நெ 68; பட் 258; பதி 22-36; 30-32, 44; 31-8; 41-7; 43-21; 57-9; 63-17; 68-3; 69-3; 70-24; 84-24; பதி-தி 1-5; பரி 8-18, 19, 32; 10-24, 89, 120; 11-74, 126; 14-4, 8; 17-9, 19; 18-47; 19-42, 44; 21-34; 22-46; பரி-தி 8-8; புற 11-15; 34-21; 41-7; 58-12; 99-9; 138-10; 160-3; 168-6; 233-8; 249-4; 250-1; 261-12; 270-8; 271-2; 272-1; 280-5; 289-10; 308-2; 318-6; 328-10; 332-6; 333-12; 340-2; 362-8; 366-1; 369-21; 370-6, 14, 25; 376-23; 385-1; 390-8; 395-25; 397-2, 5; 398-12; 400-8; பெ 156, 192; மது 262, 272, 560, 605, 669; மல் 9, 23, 25, 108, 269, 310, 358, 510, 536.

குரல -- அக 14-11; 54-8; 64-14; 89-3; 145-15; 277-5; 313-15; 358-3; 382-4; 399-1; குறி 218; குறு 79-4; 151-3; நற் 333-11; 376-2; புற 359-2

குரலி -- புற 283-1.

குரலின் -- பரி 17-17.

குரலினர் -- திரு 172.

குரலினோடு -- கலி 123-2.

குரலொடு -- நெ 94; பதி 30-42; புற 395-10.

குரலோடு -- புற 370-8.

குரவ -- ஐங் 369-4.

குரவத்து -- அக 317-10.

குரவம் -- ஐங் 344-2; 357-1; குறி 69; குறு 341-1.

குரவின் -- அக 237-3; நற் 56-1; 266-2.

குரவு -- அக 97-16; நற் 224-3.

குரவை -- அக 20-7; 232-10; 269-20; 336-9; ஐங் 181-3; கலி 39-28; 102-35; 103-75; 104-69; 108-61; திரு 197; நற் 276-10; பதி 73-11; புற 22-22; 24-6; 129-3; 396-9; மது 615; மல் 322.

குரவையொடு -- மது 97.

குரற்கு -- கலி 32-17.

குராஅல் -- நற் 218-8; புற 280-5; 325-3.

குரால் -- கலி 104-12; 105-14; குறு 224-4; பதி 44-19.

குராலொடு -- அக 265-19; மது 170.

குராலோடு -- நற் 319-4.

குரிசில் -- குறு 31-6; திரு 276; பரி 2-49; புற 14-10; 146-5.

குரிசிலர் -- மது 736.

குரீஇ -- அக 303-11; 388-5; குறு 46-2; 72-5; 85-2; 374-5; நற் 58-3; 181-1; 231-6; 366-9; புற 19-8; 318-4.

குரீஇப்பூளை -- குறி 72.

குரு -- ஐங் 238-2; 275-1; கலி 101-15; பரி-தி 2-71.

குருக்கத்தி -- குறி 92; பரி 12-79.

குருக்கத்தியொடு -- நற் 97-6.

குருகிலை -- குறி 73.

குருகின் -- அக 40-3; 55-7; 81-5; 235-13; 300-4; ஐங் 17-2; 86-1; கலி 54-11; குறு 163-3; நற் 74-8; 123-2; 125-4; 189-4; 211-4; 375-2; பதி 83-2; பெ 376.

குருகு -- அக 13-23; 55-2; 141-19; 176-9; 178-8; 202-6; 217-11; 226-6; 260-3; 273-2; 306-5; 381-3; ஐங் 7-4; 81-1; 144-2; 180-3; 184-2; 457-2; கலி 121-16; 126-6; குறு 5-2; 25-5; 113-3; 127-1; 226-6; 228-2; 260-1; 303-1; 325-5; 381-4; நற் 4-11; 27-8; 31-10; 54-4; 67-3; 131-6; 138-4; 159-4; 167-2; 183-9; 199-2; 216-7; 291-2; 312-3; 338-12; 369-2; 372-5; பதி 29-6; 30-4; பரி 2-43; 6-76; 15-41; 19-36; மது 268.

குருகொடு -- பரி 5-9.

குருகோடு -- அக 145-15.

குருசில் -- அக 184-19; ஐங் 306-1; 465-5; 471-3; 473-1; 480-2; 497-5; பதி 24-14; 31-36; 32-1; 53-14; 55-21; 72-16; 88-15, 20; புற 16-12; 50-17; 68-18; 161-20; 198-10; 210-12; 285-14; 290-2; 321-10; 333-19; 341-16; 377-30; பொ 131, 231; மது 151; மல் 186.

குருடர் -- ஐங்-தி 504-4.

குருத்து -- அக 333-9.

குருத்தொடு -- குறு 372-1.

குருதி -- அக 3-8; 31-10; 74-4; 111-12; 144-16; 145-8; 193-4; 210-3; 268-3; 309-5; 313-14; 332-5; 337-14; 381-9; கலி 103-27; 106-38; குறி 172; குறு 1-4; திரு 52, 242; நற் 34-3; 158-7; 192-1; 399-2; பதி 29-11; 35-8; 36-13; 49-11; 57-3; 67-9; 79-16; 86-1; 88-11; பரி 12-70; 16-29; 20-5; புற 26-9; 50-5; 62-3; 69-10; 98-14; 150-5; 227-5; 285-10; 337-18; 345-16; 353-14; 368-10; 369-5; 370-13; 371-27; 392-7; பெ 414; மது 30; முல் 96.

குருகித்து -- பரி 12-85.

குருதிய -- கலி 106-13.

குருதியால் -- கலி 106-23.

குருதியின் -- பதி 11-8.

குருதியொடு -- அக 22-10; 27-16; 182-7; குறு 272-6; திரு 233; பதி 19-6; புற 271-5; 288-8; 373-5.

குருந்தின் -- அக 85-12; 194-14; 304-10.

குருந்து -- ஐங் 436-3; 439-2; கலி 103-3; 111-7; குறி 95; நற் 321-9; புற 335-2.

குருந்தொடு -- அக 133-15; கலி 113-25; குறு 148-4.

குரும்பி -- அக 8-2; 72-5; 307-10; பெ 277.

குரும்பை -- அக 253-22; ஐங் 442-5; கலி 56-23; 83-8; நற் 269-1; பரி 16 21; புற 24-12; மது 683.

குருவி -- ஐங் 295-4; பரி 18-47.

குருளை -- அக 147-3; 201-17; 275-12; 329-10; ஐங் 265-1; 397-2; குறு 38-2; 119-1; 209-2; சிறு 130; நற் 2-5; 195-2; 383-2; பட் 221; புற 42-10; பெ 449; பொ 139; மல் 501.

குருளையின் -- குறு 47-2.

குருளையொடு -- ஐங் 268-1.

குரூஉ -- அக 10-9; 79-7; 133-1; 136-27; 159-18; 208-16; 226-4; 293-6; 304-5; 316-6; 359-14; கலி 104-23, 71; 105-36; திரு 313; நற் 149-6; 215-1; 249-5; நெ 28, 103; பட் 112; பதி 15-6; 42-22; புற 18-10; 32-9; 227-5; 228-2; 257-3; 269-11; 271-2; மது 49, 155, 245, 292, 387, 757; மல் 169, 349, 517.

குரை -- கலி 13-25; நற் 40-2; பதி 24-19; 84-20; பொ 240.

குரைக்கும் -- சிறு 132.

குரைத்து -- அக 310-15; ஐங் 401-5; நற் 93-12; புற 5-8.

குரைப்ப -- அக 140-9.

குரைப்பினும் -- குறி 240.

குரைய -- அக 33-8; 239-11; குறி 14; புற 201-20.

குரையம் -- குறு 350-2.

குரையர் -- நற் 208-7.

குரையள் -- அக 212-10; 280-6; 322-15; 372-16; குறு 132-1; நற் 201-2.

குரையை -- பதி 24-16; 79-8.

குல்லை -- கலி 103-3; குறி 78; குறு 11-5; சிறு 29; திரு 201; நற் 376-5; பரி 12-79; பொ 234.

குல -- பரி 15-10.

குலமுதல் -- ஐங் 259-3.

குலவு -- அக 38-13; நற் 386-3; புற 11-4; மல் 108.

குலாஅ -- அக 265-17.

குலாவர -- புற 324-6.

குலை -- அக 2-1; 21-20; 23-4; 26-1; 95-6; 108-15; 132-12; 134-11; 141-20; 178-10; 264-3; ஐங் 226-2; 293-1; ஐங்-தி 502-2; கலி 40-12; 41-15; 43-25; 121-14; குறி 84; குறு 1-4; 239-3; சிறு 167; திரு 308; நற் 174-1; 185-8; 313-7; 355-3; 359-2; நெ 24; பட் 16, 153; பதி 24-12; 66-17; 79-11; பரி 2-44; 14-14; 19-76; 20-99; புற 17-9; பெ 359, 371; பொ 208; மல் 132.

குலைஇ -- அக 175-16; பதி 88-32.

குலைஇய -- அக 84-1.

குலைப்பதன் -- கலி 101-17, 23, 29.

குலையினை -- கலி 45-2.

குவட்டு -- குறு 179-7.

குவவு -- அக 39-21; 49-6; 180-2; 183-7; 201-17; 222-6; 248-12; 310-10; 330-12; 347-11; 350-14; 360-14; 400-9; ஐங் 153-3; குறி 120; குறு 132-2; 236-3; 300-6; நற் 207-5; 235-6; 350-7; பதி 84-20; 88-11; 90-34; புற 24-14; மது 336, 586.

குவளை -- அக 19-10; 27-13; 36-3; 38-2; 56-4; 62-4; 125-6; 128-9; 129-16; 138-2; 156-8; 165-11; 179-12; 180-5; 183-1; 216-9; 223-14; 228-4; 285-13; 308-11; 310-5; 358-5; 361-2; 381-19; 393-24; 395-1; ஐங் 72-3; 73-3; 225-2; 299-2; 500-2; கலி 41-31; 64-16; குறி 63; குறு 13-5; 30-4; 167-3; 270-6; 291-6; 300-1; 321-2; 339-6; 342-5; 346-4; 388-1; திரு 22; நற் 6-3; 34-2; 37-4; 77-12; 105-8; 160-8; 204-3; 205-6; 262-7; 271-8; 317-9; 332-2; 370-8; 376-5; 391-8; நெ 83; பதி 27-2; பரி 2-13; 11-97, 102; புற 42-16; 105-2; 116-1; 132-5; 153-7; 348-6; மது 566, 588; மல் 189, 251.

குவளையர் -- பதி 58-2.

குவளையின் -- ஐங் 277-5.

குவளையொடு -- குறு 59-3; 62-2; நற் 367-8; பட் 241; பெ 293.

குவி -- அக 26-1; 95-6; 132-12; 134-9; 135-8; 144-15; 157-2; 225-11; 240-11; 267-6; 301-11; 315-11; 317-4; 367-8; கலி 107-6; 146-8; குறு 17-2; 107-1; சிறு 29;

திரு 35; நற் 86-7; 94-5; 188-2; 266-2; பதி 51-5; 70-7; பரி 8-118; 12-50; புற 106-1; 238-1; 240-8; முல் 95.
குவித்த -- அக 116-2; நற் 258-7.
குவித்தன்ன -- குறு 123-2; நற் 159-3; புற 146-8.
குவித்தாங்கு -- பதி 71-5.
குவித்து -- புற 370-14.
குவிந்த -- அக 329-4; கலி 118-10; பரி 20-98.
குவிந்தன -- பரி 18-47.
குவிந்திருந்த -- நற் 312-3.
குவியல் -- பதி 21-24.
குவை -- அக 40-4; 94-2; 113-14; 162-2; 197-10; 266-4; குறு 52-3; 179-5; 300-1; புற 25-14; 347-7.
குவைஇ -- அக 110-7; 127-9; 221-2; 249-7; 286-3; 287-1; ஐங் 361-2; குறி 98; நற் 175-2; 176-7; 388-6; பட் 178; புற 343-1; 374-14; பெ 104.
குவைஇய -- அக 93-22; புற 118-4; 343-3; பொ 244.
குவையொடு -- புற 152-29.
குழக்கு -- கலி 108-21.
குழம்பின் -- பெ 340.
குழல் -- அக 15-15; 73-2; 74-17; 82-2; 219-16; 225-8; 245-16; 265-9; 305-16; 336-1; 354-5; 399-12; ஐங் 215-4; 458-1; கலி 33-22; 101-35; 106-3; 118-13; 119-8; 129-16; 130-15; 143-37; குறி 222; குறு 151-3; சிறு 162, 163; நற் 364-10; 371-8; பட் 156; பரி 7-79; 10-80; 15-42; 19-41; 22-40; புற 143-15; 307-6; மல் 8.
குழலர் -- அக 54-11.
குழலன் -- கலி 101-39; திரு 209.
குழலால் -- கலி 108-62.
குழலின் -- நற் 113-11; பரி 12-40; 17-11; பெ 179.
குழலினும் -- ஐங் 306-3.
குழலை -- பரி-தி 6-1.
குழலோடு -- நற் 69-8.
குழவி -- அக 54-7; 165-3; 168-10; 229-4; 293-12; ஐங் 216-3; கலி 36-9; 50-22; 80-18; 103-15; குறு 64-3; 132-4; 322-1; 344-5; 394-1; 397-5; திரு 259; நற் 15-7; 47-4; 120-1; 171-3; 213-4; 271-1; பட் 14, 96; புற 4-18; 5-7; 44-6; 74-1; 230-7; 319-10; 379-15; பெ 243, 357; மல் 500, 506.
குழவிக்கு -- ஐங் 92-2; புற 68-8; 323-1.
குழவித்திங்கள் -- பெ 384.
குழவிய -- கலி 43-14; புற 369-26.
குழவியின் -- குறு 181-4; பரி 10-83.
குழவியை -- கலி 99-4.
குழவியொடு -- அக 49-4; பொ 125.
குழற -- பட் 268.
குழறினும் -- அக 158-13; குறு 153-1.
குழறு -- பதி 22-36.
குழறும் -- அக 122-14; 260-13; நற் 319-5.
குழாஅத்து -- மது 360.
குழாஅம் -- பதி 16-3; புற 345-16.
குழாஅய் -- அக 311-10; கலி 11-7.
குழாஅலின் -- பதி 29-5.
குழாத்தர் -- பதி 39-2.
குழாத்தோடு -- புற 136-4.
குழாம் -- மல் 265.
குழாய் -- கலி 13-26; 37-21; 57-15; 58-21; 63-6; 132-17.
குழி -- அக 21-25; 121-4; 128-13; 152-20; 155-9; 211-9; ஐங் 208-2; ஐங்-தி 504-3; குறு 233-1; 379-2; பட் 223; புற 17-15, 18; 325-3; பெ 344; மல் 127.
குழிசி -- அக 77-7; 393-14; நற் 12-1; புற 65-2; 168-9; 237-7; 371-6; 393-4; பெ 99, 159, 366.
குழிசியொடு -- புற 257-12.
குழித்த -- அக 295-11; 326-4; 399-6; நற் 240-7; புற 15-1; பெ 107, 397.
குழித்து -- அக 173-15.
குழிந்த -- அக 379-25; புற 52-14; மல் 91.
குழியில் -- அக 13-7.
குழீஇ -- அக 30-6; 215-13; 231-7; 233-10; 265-5; 334-6; 348-12; 375-6; ஐங் 204-2; கலி 97-24; 103-19; 145-22; குறு 303-2; நற் 143-6; 206-3; 207-7; 304-2; நெ 153; பட் 69, 265; புற 161-2; 373-38; பெ 434; பொ 226; மது 488, 521, 525.
குழீஇய -- அக 44-10; 166-1; 393-18; குறு 31-1; 139-3; 372-5; புற 205-11; பொ 197; மல் 77.
குழீஇயவை -- கலி 104-16.
குழீஇயின -- மல் 137.
குழீஇயினர் -- பரி-தி 2-70.
குழூ -- குறி 261; நற் 95-7; மது 64, 510.
குழூம்பில் -- மது 273.
குழூம்பின் -- மது 24, 241.
குழூம -- மது 677.
குழூமலின் -- அக 221-12; ஐங் 274-2.
குழூமு -- பெ 237.
குழூமும் -- அக 92-4; 112-6; 261-13; 322-11; ஐங் 218-4; குறு 321-6; நற் 255-5.
குழூமூர் -- அக 168-5.
குழூவின் -- மது 501.
குழூவின -- நற் 367-5.
குழூவினர் -- புற 377-26.
குழூவொடு -- கலி 25-11.
குழூஉ -- அக 220-4; நற் 238-2; நெ 24; பதி 31-1; 41-7; 49-9; 53-16; 66-5, 11; 67-9; புற 97-9; மது 165, 330, 373.
குழை -- அக 6-7; 7-19; 9-4; 59-7; 86-27; 104-12; 107-16; 158-3; 196-11; 213-4; 225-11; 236-12; 253-26; 264-2; 283-10; 331-1, 5; 351-7, 12; 378-3; 383-8; 390-7; கலி 26-1; 66-13; 71-19; 74-5; 80-22; 90-8; 92-36; 94-30; 97-13; 103-8; 104-23; 109-14; 142-14;

குறி 105; குறு 34-7; 159-5; 289-3; 294-6; 398-3; திரு 86; நற் 20-9; 54-9; 120-3; 286-1; 312-2; 316-3; நெ 139; பட் 23; பதி 14-15; 86-11; பரி 1-5; 4-66; 11-95, 96, 97; 17-1; பரி-தி 1-33; புற 50-4; 79-2; 304-1; 395-3; பெ 161, 312; பொ 30, 144; மது 448, 709.

குழைக்கு -- அக 3-17; நற் 16-9; நெ 38; பதி 31-25; 81-29.

குழைக -- புற 73-14.

குழைத்த -- அக 337-1; கலி 73-12; 112-23; நற் 51-8; 140-1.

குழைத்து -- அக 203-17.

குழைந்த -- அக 268-2; கலி 68-14; 91-11; நற் 20-11; பதி 79-7; புற 21-10; 347-3.

குழைந்து -- பரி 16-43.

குழைப்ப -- அக 174-6; 314-3; நற் 5-1; புற 160-2.

குழைப்பு -- அக 367-15.

குழைய -- அக 6-10; 22-18; 68-2; 94-2; 144-9; 163-1; 206-10; 235-4; கலி 12-13; குறு 24-5; 361-5; 393-1; நற் 232-2; புற 380-7; மல் 334.

குழையர் -- பதி 46-1.

குழையவன் -- கலி 105-11.

குழையவை -- பரி 15-55.

குழையன் -- நற் 50-2.

குழையாது -- அக 75-13.

குழையின் -- பரி 12-87.

குழையொடு -- அக 269-16.

குழையோய் -- குறு 256-5.

குழைவான் -- நற் 229-9.

குழைவு -- கலி 94-30.

குள -- அக 121-3; நற் 340-3; புற 33-5; 376-20; 395-35; மது 603.

குளகு -- அக 218-2; 229-5; 292-3; 392-3; கலி 42-2; 43-20; குறு 136-4; பெ 148; முல் 33.

குளத்த -- பெ 273.

குளத்து -- பரி 11-76; பரி-தி 2-88; புற 142-1; 229-4.

குளப்பு -- பொ 4.

குளம் -- அக 11-13; 42-9; 252-13; குறு 325-6; பட் 284; புற 118-3; மது 246.

குளம்பின் -- பதி 65-1; புற 98-6.

குளம்பின -- புற 97-13.

குளம்பினது -- கலி 96-25.

குளம்பினும் -- நற் 278-8.

குளம்பு -- அக 207-6; நற் 124-6; 161-7; 185-5; புற 15-5; 31-14; 303-1.

குளமென -- பரி 7-3.

குளவாய் -- பரி-தி 1-63.

குளவி -- அக 182-7; ஐங் 279-2; குறி 76; குறு 56-2; 59-3; சிறு 46; நற் 51-8; 232-2; 346-9; 376-5; பதி 12-10; புற 168-12; மல் 334.

குளவிய -- பதி 30-23.

குளவியொடு -- அக 268-4; 272-8; குறு 100-2; திரு 191; நற் 119-8; புற 90-2; 380-7.

குளன் -- கலி 22-15; திரு 224.

குளிக்கும் -- சிறு 16; புற 2-10.

குளித்த -- குறு 127-1; பரி 6-87.

குளித்தாங்கு -- கலி 98-22.

குளித்து -- அக 313-4; கலி 98-22; பரி 9-61; 21-39; புற 243-10.

குளிப்ப -- புற 6-12; 160-6.

குளிப்பர் -- பரி 6-103.

குளிர் -- அக 32-6; 163-9; 183-11; 337-21; குறி 43; குறு 291-2; 360-6; நற் 204-2; 306-3; நெ 28; பரி 8-93; பொ 78; மது 115; மல் 110.

குளிர்ப்ப -- அக 23-1; 214-3; ஐங் 470-1; திரு 304.

குளிர்ப்பன்ன -- நெ 12.

குளிரொடு -- குறு 197-3.

குளிறு -- குறு 24-4.

குற்ற -- அக 216-9; நற் 123-5; 283-1; 317-9; புற 42-16.

குற்றம் -- கலி 39-24; 43-18; 135-8.

குற்றில -- புற 95-5.

குற்று -- ஐங் 23-2; குறு 142-1; நற் 115-1; 349-3; புற 22-18; 197-11; 399-2.

குற்றும் -- அக 302-5; 330-1; குறு 144-1; நற் 173-1.

குற -- நற் 95-6; 104-4; 168-4; பரி 19-95.

குறங்கில் -- அக 385-10.

குறங்கின் -- அக 96-11; குறு 293-6; சிறு 20; திரு 109; நற் 170-2; பட் 146; பொ 40.

குறங்கு -- அக 285-6; கலி 52-3; சிறு 20; பதி 0-5; மது 637.

குறட்டின் -- புற 283-10; 290-5; 365-4.

குறட்டு -- குறு 198-4; சிறு 252; மது 742.

குறடு -- திரு 33.

குறத்தி -- புற 108-1.

குறமகள் -- அக 52-3; 188-13; ஐங் 285-1; குறு 394-2; திரு 242; மல் 183.

குறவர் -- அக 12-9; 13-4; 78-7; 232-9; 322-12; 348-8; ஐங் 213-2; 277-1; 284-2; கலி 39-16; குறு 208-3; 339-3; 346-2; திரு 101; நற் 5-3; 44-8; 64-4; 102-8; 108-3; 209-2; 276-4; 353-5; புற 129-1; 143-3; 157-7; 168-5; பொ 219; மல் 203, 275, 320.

குறவர்க்கு -- புற 236-2.

குறவரோடு -- மல் 333.

குறவன் -- அக 182-6; ஐங் 251-1; 252-1; 253-1; 254-1; 255-1; 256-1; 257-1; 258-1; 259-1; 260-1; குறு 82-4; 95-3; நற் 201-1; பரி 8-69; புற 231-1.

குறவனொடு -- நற் 341-5.

குறழா -- கலி 65-10.

குறள் -- கலி 94-5; புற 28-2; பெ 193.

குறள -- கலி 94-14.

குறாஅது -- பதி 23-24.

குறி -- அக 25-13; 118-12; 138-15; 210-1; 272-11; 318-15; 325-3; 335-12; 351-10; 354-9; 360-19; ஐங் 174-2; 369-3; 494-4; கலி 39-46; 46-12, 18; 52-8, 12, 16; 65-5; 68-8; 69-16; 72-20; 79-10, 14, 18; 84-24; 86-12; 90-22; 91-10; 93-17, 31; 97-3; 101-50; 104-64; 108-63; 127-7, 10, 15; குறு 114-2; 121-5; 299-4; 383-2; 394-3; நற் 11-2; 134-3; 151-8; 204-8; 227-3; 307-8; நெ 74; பரி 2-15; புற 129-1; 219-4; பெ 265; மல் 200, 267.

குறிஞ்சி -- அக 102-6; 308-16; குறி 63; குறு 3-3; சிறு 267; திரு 239, 267; நற் 116-11; 255-2; 268-3; 301-1; பரி 9-67; புற 374-8; பெ 182; பொ 218; மது 300, 613; மல் 334, 359.

குறித்த -- அக 2-10; 103-1; 110-21; திரு 181; நற் 215-11.

குறித்ததன் -- கலி 1-3.

குறித்தது -- கலி 61-26; 112-16; குறு 298-8; திரு 281.

குறித்தன்று -- புற 362-10.

குறித்தன்ன -- அக 364-13.

குறித்தனர் -- கலி 13-27.

குறித்தனள் -- நற் 27-7; 320-2.

குறித்தனை -- கலி 75-14.

குறித்தாங்கு -- கலி 82-30.

குறித்தாய் -- கலி 61-7.

குறித்தாரை -- கலி 85-34.

குறித்து -- அக 248-5; 346-4; கலி 68-18; 110-4; குறு 188-4; 197-5; 216-7; திரு 281; பட் 171; புற 14-6; 28-11; 43-5; 52-3, 5; 65-9; 213-14; 290-8; 333-11.

குறித்தோர் -- புற 165-1.

குறிப்பின் -- நற் 177-4; புற 331-5.

குறிப்பினும் -- குறு 318-4.

குறிப்பினை -- ஐங் 46-3.

குறிப்பு -- அக 195-19; 356-20; கலி 9-4; 78-12; 94-13; 95-22; 106-19; நற் 297-6; 357-1; பரி 21-24.

குறிய -- அக 233-11; குறு 248-6; நெ 154; மது 520; மல் 288.

குறியா -- அக 2-8; நற் 44-3.

குறியாது -- புற 91-9.

குறியான் -- குறு 318-4.

குறியெதிர்ப்பை -- நற் 93-12; புற 163-4.

குறியொடு -- ஐங் 48-5.

குறின் -- குறு 89-7. .

குறு -- அக 4-13; 9-1; 14-8; 30-1; 34-1; 36-11; 43-6; 47-11; 57-6; 70-3; 94-8; 99-14; 112-1; 116-7; 128-9; 132-10; 133-7; 141-7, 16, 21; 151-8; 154-4; 159-14; 176-17; 184-8; 193-7; 226-4; 239-13; 245-17; 254-6; 257-8; 259-5; 269-6; 271-5; 274-10, 11; 284-2; 286-5; 296-1; 301-17; 315-1; 320-8; 337-6; 341-9; 343-12; 346-3, 6, 18; 358-6; 368-6; 371-4; 374-12; 394-14; ஐங் 71-1; 183-2; 198-3; 216-1; 266-2; 287-1; 339-2; 381-4; 383-2; 404-4; 410-1; 430-1; 497-1; கலி 65-25; 82-9; 94-27; 105-54; 108-41; 144-18; குறி 153; குறு 12-1; 60-1; 134-3; 139-1; 141-5; 151-3; 154-4; 155-2; 209-4; 215-5; 220-5; 233-7; 239-4; 267-5; 270-7; 293-2; 300-6; 304-5; 333-4; 356-8; 359-3; 384-2; சிறு 52, 109, 179; திரு 37, 209, 213, 282; நற் 9-12; 36-1; 41-10; 50-2; 56-1; 66-8; 68-4; 79-2; 85-4; 157-8; 164-9; 204-3; 207-2; 220-2; 238-1; 242-4; 261-4; 266-1, 2; 274-1, 5; 277-9; 310-6; 314-5; 321-9; 337-4; 341-5; 366-5; 367-4; 394-8; நெ 49, 92, 139; பட் 28, 81, 142; பதி 22-14; 71-12; 73-11; 74-7; பரி 8-39; புற 18-7; 34-11; 36-3; 43-6; 67-9; 77-4; 97-24; 113-8; 136-13; 159-3; 177-7; 197-11; 209-15; 240-4; 250-4; 251-2; 301-12; 322-5; 326-9; 333-3, 4; 334-2; 339-4; 359-3; 379-8; 383-18; 384-6; 393-2; 395-3; 396-17; பெ 13, 97, 115, 148, 152, 162, 188, 193, 204, 334, 344, 375; மது 218, 287, 501, 531, 637; மல் 7, 342; முல் 45, 58.

குறுக்கை -- அக 45-9; 145-11.

குறுக -- அக 5-4; 49-6; 66-21; 196-8; 351-9; ஐங் 367-4.

குறுகல் -- குறு 184-2; 206-5; நற் 164-9; பரி 9-39; புற 54-12; 128-7; 170-9; 383-6; 387-18; 390-13.

குறுகன்மின் -- கலி 68-10.

குறுகா -- நெ 107; புற 390-6.

குறுகாது -- புற 231-3; 386-23; மல் 267.

குறுகார் -- புற 294-8.

குறுகி -- அக 9-21; 93-18; கலி 46-6; குறு 248-2; சிறு 206, 220; நற் 57-4; 370-4; பரி 10-30; 16-29; 19-94; 20-24; பரி-தி 2-72; புற 54-2; 152-19; 237-1; 291-2; 377-4; பெ 447; பொ 149; மல் 496.

குறுகிய -- கலி 125-4; புற 98-2.

குறுகின் -- புற 128-6; 390-5; 398-9.

குறுகினம் -- அக 230-13.

குறுகினள் -- அக 16-7.

குறுகினன் -- அக 248-7.

குறுகினும் -- புற 231-3.

குறுகினேம் -- நற் 250-6.

குறுகு -- அக 333-22; கலி 142-13.

குறுகுக -- புற 231-3.

குறுகும் -- அக 88-3; 288-9; நற் 57-9.

குறுகுறு -- அக 374-12; புற 188-3.

குறுநர் -- குறு 178-3; நற் 332-2; பெ 295.

குறுநறுங்கண்ணி -- குறி 72.

குறுநிலமன்னர் -- மது 776.

குறும்படை -- அக 35-4; குறு 333-1.

குறும்பர்க்கு -- புற 293-2.

குறும்பியன் -- அக 262-9.

குறும்பில் -- அக 89-16; 113-13; 261-14; பெ 129.

குறும்பிற்கு -- அக 319-3.

குறும்பின் -- அக 31-7; 87-7; 336-21; புற 177-7.
குறும்பின்று -- புற 386-13.
குறும்பு -- அக 97-4; 342-8; 349-7; கலி 107-1; நற் 77-3; புற 21-6; 97-4, 9; 181-4; 379-18; மல் 318, 504.
குறும்பூர் -- குறு 328-8.
குறும்பூழ் -- கலி 95-6, 8; குறு 389-1; புற 214-5; பெ 205.
குறுமக்கள் -- கலி 83-10.
குறுமக -- ஐங் 202-2.
குறுமகட்கு -- நற் 6-4; 106-4; 220-9.
குறுமகள் -- அக 7-6; 9-25; 12-3; 16-12; 25-16; 60-6; 75-20; 96-10; 99-11; 126-21; 161-11; 172-16; 189-9; 195-1; 219-9; 229-10; 230-5; 256-16; 258-9; 274-14; 280-4; 326-3; 335-26; ஐங் 52-3; 185-3; 254-3; 257-2; 305-3; 371-5; 394-5; 395-4; குறு 70-1; 71-4; 89-7; 95-3; 101-5; 189-6; 267-5; 276-1; 280-3; 295-5; நற் 20-1; 61-5; 66-11; 75-4; 76-5; 77-11; 80-8; 90-9; 93-8; 134-7; 142-11; 147-1; 167-10; 179-3; 184-8; 190-8; 202-8; 207-9; 208-4; 209-5; 221-8; 240-2; 253-5; 306-10; 319-8; 352-11; 366-3; புற 196-14; 342-2.
குறுமகளிர் -- அக 286-5.
குறுமாக்கள் -- நற் 80-3; 95-6; 104-4; 168-4; 220-4; புற 94-1; 104-2; 159-7.
குறுமாக்களை -- மது 461.
குறுமோ -- நற் 27-12.
குறுவன -- நற் 206-3.
குறுவாம் -- கலி 42-7.
குறூஉந்து -- புற 339-8.
குறூஉம் -- நற் 373-4.
குறை -- அக 32-20; 142-18; 196-3; 207-6, 11; 236-3; 237-9; 300-19; 322-11; 341-2; 350-8; 351-4; 375-12; கலி 27-1; 40-16; 52-22; 69-9; 90-27; 104-53; 105-37; 107-3; குறு 58-1; 220-2; 333-5; திரு 173; நற் 5-3; 54-7; 85-8; 102-3; 377-6; பட் 125, 210; பதி 12-16; 21-10; பரி 10-32; 17-18; புற 61-10; 125-2; 150-9; 161-1; 188-7; 311-4; 328-9; 364-5; 371-8, 14; 374-11; 399-5; பெ 292, 443, 472; பொ 29, 105; மது 141; மல் 118, 168, 175.
குறைஇய -- மது 320.
குறைத்த -- அக 45-11; 69-11; 251-13; 281-11; சிறு 136; நற் 102-1; புற 175-7.
குறைத்து -- குறு 133-2.
குறைந்த -- அக 31-8; 160-13; குறு 227-2; புற 159-13; பொ 153.
குறைந்து -- அக் 317-9; கலி 65-7.
குறைந்தோர் -- அக 71-1.
குறைபட -- குறி 47; பரி 20-1.
குறைபடல் -- புற 172-2; பெ 272.
குறைபடா -- கலி 61-28; புற 70-7.
குறைபடாஅ -- அக 162-1.
குறைபடாமையின் -- பதி 90-16.
குறைபடுத்த -- பரி 20-1.
குறைபடுதல் -- பரி 11-38.
குறைபடூஉம் -- கலி 17-12; புற 196-7.
குறைய -- அக 316-5; சிறு 41; நற் 81-1.
குறையல் -- புற 231-1.
குறையா -- கலி 104-30; பதி 82-12, 13; பரி 8-92.
குறையாது -- பதி 45-19; 88-27; மது 424, 426.
குறையுற்று -- பதி 59-11.
குறையுற -- புற 341-1.
குறையுறாஅன் -- ஐங் 228-3.
குறையொடு -- பொ 217; மல் 458.
குறையோர் -- அக 142-6.
குறைவு -- பரி 12-49; மது 722; மல் 172.
குன்ற -- அக 15-18; 57-9; 58-6; 172-14; 182-8; 232-6; 248-10; 352-7; ஐங் 230-5; 246-6; 251-1; 252-1; 253-1; 254-1; 255-1; 256-1; 257-1; 258-1; 259-1; 260-1; 267-3; 277-3; 284-2; 299-1; கலி 86-32; குறு 36-2; 38-3; 74-2; 90-6; 153-1; 241-7; 327-3; 333-4; 342-4; 383-2; நற் 57-2; 114-6; 137-9; 151-12; 165-5; 176-11; 217-5; 273-9; 285-8; 288-4; 341-5; 359-3; பரி 8-51; 18-14; 19-36.
குன்றத்தான் -- பரி 8-28.
குன்றத்து -- அக 4-15; 17-14; 45-3; 88-8; 111-6; 138-15; 149-16; 201-15; 202-1; 215-1; 258-6; 281-10; 288-9; 295-13; 345-7; 349-9; 378-22; 395-13; ஐங் 206-2; 270-3; 299-1; 305-2; கலி 93-27; குறு 59-2; 200-1; 208-1; 236-3; 259-1; 379-1; 396-5; நற் 2-1; 17-1; 33-5; 43-2; 92-4; 171-2; 188-7; 207-5; 236-7; 261-4; 268-2; 274-2; 357-4; 371-1; பதி 51-25; பரி 9-44; 17-5; 18-27; 19-102; 21-16; புற 19-8; 125-9; 140-7; 153-1; 307-2; 313-6; 380-2; பெ 19; மது 313; மல் 275.
குன்றம் -- அக 14-4; 19-5; 99-14; 109-15; 123-4; 140-4; 197-8; 208-2; 229-7; ஐங் 210-3; 244-3; 337-4; 371-2; 372-4; குறு 1-3; 23-5; 195-1; 209-3; 249-4; 279-7; 287-7; 346-2; திரு 266; நற் 5-1; 212-6; 222-10; 234-3; 253-8; 269-8; 286-3; 298-6; 347-4; 369-1; 387-10; 391-7; பதி 28-8; பரி 4-68; 6-69; 8-11, 29, 35; 15-4, 14; 17-21, 51; 18-45; 19-93; 21-53; பரி-தி 9-4; 13-2; புற 109-8; 131-3; 156-1; 368-2; 379-13; பெ 49; மது 547.
குன்றல் -- நற் 327-5.
குன்றவர் -- பரி 9-67.
குன்றனையவை -- பரி 15-54.
குன்றா -- திரு 266; பொ 244; மல் 540.
குன்றி -- அக 133-1; குறு 0-3; புற 159-25; 340-2.
குன்றிய -- அக 190-13.
குன்றியின் -- புற 300-4.
குன்றில் -- அக 168-4.

குன்றின் -- அக 310-10; கலி 27-16; குறி 15; குறு 0-3; நற் 139-2; 235-6; பரி 8-15; 9-71; 18-15; 19-23, 66, 84; 21-29; புற 35-27; 150-26.

குன்றினில் -- பரி 8-12.

குன்றினோடு -- பரி 4-24.

குன்று -- அக 9-14; 33-11; 42-7; 48-22; 87-10; 152-2; 163-9; 181-26; 205-22; 233-11; 295-2; 309-17; 331-7; 338-1; 360-14; 391-13; 393-1; 398-10; ஐங் 207-4; 209-5; 239-3; 254-4; 263-3; 265-3; 274-3; 295-6; 307-2; 312-4; 332-3; 387-6; 500-2; கலி 25-11; 41-23, 27; 42-24; 43-11, 19; 127-6; 150-15; குறி 199; குறு 87-3; 108-1; 151-4; 189-2; 240-7; 252-2; 281-5; 332-5; திரு 77, 196, 217; நற் 18-10; 62-4; 68-10; 88-9; 95-7; 138-1; 141-5; 156-10; 194-8; 254-2; 260-4; 276-4; 379-2; நெ 12, 88; பதி 12-13; 30-13; 31-1; 43-13; 63-10; 78-14; பரி 6-55; 8-19; 9-26; 14-17; 15-7; 17-29; 18-6; 21-38; புற 17-3; 58-32; 109-18; 110-6; 111-1; 112-2, 5; 114-6; 115-6; 169-5; 208-1; 211-4; 352-6; 353-8; 357-1; 387-22; 389-10; 394-18; பெ 352; பொ 244; மது 474, 488, 501; மல் 344, 368, 583.

குன்றுதல் -- பரி-தி 9-3.

குன்றூர் -- குறு 164-3; நற் 280-8.

குன்றொடு -- பரி 8-70; 18-5; 19-15.

குன்றோடு -- பதி 88-11.

கூஉ -- பரி 19-65.

கூஉம் -- அக 38-17; 229-19; 291-20; 310-13; குறு 154-6; 391-9; நற் 143-5; 313-11; பதி 22-35; புற 4-19; 28-9; 356-2; 396-5.

கூஉய் -- கலி 63-6; பொ 101.

கூகை -- அக 122-13; 148-9; 158-13; குறு 153-1; 393-3; நற் 83-4; 218-8; 319-4; பட் 268; பதி 22-36; 44-18; புற 238-3; 240-7; 261-12; 364-12; மது 170.

கூகையொடு -- திரு 49; புற 356-2; 359-2; 362-17.

கூகையோடு -- பட் 258.

கூட்ட -- கலி 99-13.

கூட்டத்து -- அக 136-5; பதி 72-12.

கூட்டம் -- அக 134-14; 240-6; கலி 51-15; நற் 41-10; 252-4; 343-9; பதி 88-24.

கூட்டமொடு -- நற் 216-1.

கூட்டா -- நற் 90-10.

கூட்டி -- அக 78-18; பரி 20-49; பரி-தி 2-18; மது 570.

கூட்டிய -- அக 218-14; பரி 10-25.

கூட்டு -- அக 96-2; 142-11; 167-8; 367-7; 383-8; ஐங் 212-2; குறி 193; நற் 26-3; 60-2; நெ 50; பட் 15, 221, 267; பதி 40-18; புற 198-13; 287-9; 333-14; 376-6; 396-19; பெ 137; மது 677, 762.

கூட்டுண்ணும் -- கலி 68-5; குறு 331-3; நற் 33-3; பெ 116.

கூட்டுபு -- அக 340-17.

கூட்டும் -- அக 26-3; 70-12; 129-10; 169-7; 275-16; 289-3; 296-9; ஐங் 81-2; 301-2; 476-3; குறு 386-3; நற் 60-11; 145-3; 363-5; 391-5; பட் 116; பதி 74-16; பரி 6-12.

கூட்டுவார் -- பரி 10-93.

கூட்டுவேம் -- கலி 109-23.

கூட -- பரி 7-78; 10-2; பெ 438.

கூடம் -- முல் 40.

கூடமொடு -- புற 170-16.

கூடல் -- அக 93-9; 116-14; 149-14; 231-13; 253-6; 296-12; 315-7; 346-20; கலி 27-12; 30-11; 31-25; 57-8; 92-11; திரு 71; நற் 39-10; 298-9; பட் 98; பதி 50-7; பரி 8-28, 29; 10-40, 112, 129; 12-31; 19-8, 15; 20-26, 106; பரி-தி 2-4, 26, 46, 92; 12-2; புற 58-13; 273-5; 347-6; மது 429.

கூடலார் -- கலி 35-17.

கூடலின் -- புற 38-16.

கூடலொடு -- பரி 17-23.

கூடற்கு -- பரி 17-45; பரி-தி 13-6.

கூடா -- கலி 142-24; பரி 20-87; பரி-தி 2-55

கூடாது -- கலி 8-19; நற் 201-4; 380-10.

கூடாமையின் -- அக 115-18.

கூடார்க்கு -- பரி 6-55.

கூடி -- அக 86-12; 358-4; கலி 43-29; 92-61; 105-5; நற் 125-7; பரி 2-45; 8-125; 18-52; பரி-தி 1-53; 2-6, 77; புற 76-10; 110-1; 158-18; 238-3; 249-8; 270-4; 362-17; பொ 54; மது 518.

கூடிய -- அக 70-8; 86-20; 322-7; பதி 50-7; புற 29-24.

கூடியார் -- கலி 72-15.

கூடியோய் -- பரி 19-95.

கூடிற்று -- கலி 147-55.

கூடின் -- கலி 8-22.

கூடினர் -- கலி 23-12.

கூடினால் -- பரி-தி 2-55.

கூடினும் -- குறு 374-7.

கூடு -- அக 98-14; 135-8; 189-13; கலி 56-3; சிறு 229; பதி 27-5; 31-12; 41-5; 71-7; பரி 11-113; புற 67-4; 128-2; 148-4; 153-11; 225-11; 294-2; 372-4; 378-8; பெ 52, 247; பொ 15, 182; மது 612; மல் 269, 384.

கூடுதல் -- கலி 46-12; 114-21.

கூடுநர் -- அக 352-8.

கூடும் -- அக 26-5; 296-7; 301-28; ஐங் 213-5; கலி 61-12; நற் 146-7; 360-11; பரி 20-87; பரி-தி 1-28; 2-42; புற 17-26; 193-3; 214-8, 10.

கூடுமா -- பரி-தி 2-42.

கூடுவென் -- கலி 67-13.

கூத்தர் -- புற 28-13.

கூத்தாட்டும் -- கலி 85-34.

கூத்து -- கலி 65-29.

கூதள -- அக 255-14; நற் 313-8.

கூதளத்து -- நற் 244-2.

கூதளம் -- அக 47-17; 68-2; 272-8; 273-1; நற் 119-9; 376-5; புற 168-12; 380-7.

கூதளி -- குறு 60-1.

கூதாளத்து -- அக 178-9; குறு 282-6; பட் 85.

கூதிர் -- அக 58-6; 183-13; 264-10; ஐங் 45-1; 252-4; 456-4; குறு 86-4; 197-4; நற் 244-2; 366-5; நெ 12, 72; புற 150-1.

கூதிரொடு -- நற் 341 8.

கூந்தல் -- அக 21-4; 36-11; 43-11; 46 8; 48-17; 87-15; 92-13; 93-11; 94-14; 104-16; 116-7; 131-3; 136-29; 141-16; 142-18; 145-19; 150-1; 161-10; 162-10; 191-16; 195-9; 197-10; 198-5; 204-13; 213-23; 223-16; 225-15; 231-15; 246-5; 253-23; 254-1; 257-8; 265-8; 266-4; 291-23; 296-2; 308-13; 319-10; 334-17; 353-19; 356-16; 371-14; 373-10; 378-2; 385-13; 386-14; 389-2; 399-2; ஐங் 72-2; 76-1; 82-4; 153-5; 173-4; 178-1; 186-2; 191-2; 196-1; 225-3; 231-2; 232-1; 240-4; 256-2; 281-3; 285-1; 290-3; 294-5; 300-1; 304-4; 306-4; 308-1; 324-5; 383-6; 411-4; 417-4; 429-1; 446-1; 463-2; 495-3; 496-5; கலி 14-4; 22-13; 33-28; 40-8; 42-29; 49-18; 54-5; 60-2; 72-20; 77-16; 78-17; 80-23; 87-1; 89-1; 92-43; 93-22, 35; 97-28; 101-18, 42, 48; 103-53; 104-20; 111-12; 115-6; 122-12; 131-21; 147-19; குறி 2, 60; குறு 19-5; 23-2; 52-3; 80-1; 116-1; 165-5; 192-6; 199-4; 208-3; 209-7; 225-7; 270-8; 272-8; 286-3; 300-1; 312-5; 384-2; 401-2; திரு 200; நற் 6-10; 10-3; 20-3; 42-8; 52-2; 60-10; 110-6; 137-1; 139-7; 141-12; 145-3; 160-6; 170-1; 260-8; 262-7; 264-5; 265-9; 270-3, 10; 284-1; 295-2; 298-11; 313-4; 346-10; 374-6; நெ 53, 54, 152; பட் 219; பதி 18-6; 21-33; 31-24; 43-1; 46-4; 50-19; 54-5; 73-4; 74-3; 89-16; 90-50; பரி 3-31; 12-15; 17-26; 22-29, 46; பரி-தி 1-60; 2-35, 85; புற 25-14; 62-3; 73-13; 109-16; 113-9; 120-17; 133-4; 146-9; 147-6; 166-16; 247-5; 250-4; 260-4; 276-1; 277-2; 301-2; 302-3; 306-3; 347-7; பெ 162; பொ 25; மது 417, 552; மல் 304; முல் 45.

கூந்தலர் -- பரி 19-89; பரி-தி 2-13; மது 408.

கூந்தலள் -- அக 158-4; ஐங் 374-3; குறு 132-2; நற் 198-8; 301-9.

கூந்தலாய் -- கலி 64-6; 105-57.

கூந்தலார் -- கலி 95-2.

கூந்தலாள் -- கலி 1-10; 140-33; 145-7.

கூந்தலின் -- அக 276-11; 299-18; குறு 2-4; சிறு 263; நற் 113-8.

கூந்தலை -- ஐங் 267-4.

கூந்தால் -- கலி 112-16; 144-12.

கூப்பி -- அக 282-17; கலி 40-11; பட் 154.

கூப்பிடு -- மல் 421.

கூப்பிடூஉ -- அக 205-22.

கூப்பிய -- திரு 185.

கூம் -- பரி 10-49.

கூம்ப -- அக 40-1; 150-10; 350-1; ஐங் 183-5; கலி 70-16; 119-5; 120-6; 130-12; 134-8; 143-36; 148-6; குறு 55-1; நற் 117-3; 187-1; பட் 276.

கூம்பல் -- கலி 134-22.

கூம்பா -- நற் 195-7; பெ 446.

கூம்பாது -- புற 47-5.

கூம்பி -- அக 339-3; குறு 185-5; 376-4.

கூம்பிய -- கலி 121-5; குறு 46-2; பரி 4-13.

கூம்பில் -- நற் 258-9.

கூம்பின் -- பட் 175.

கூம்பின -- குறு 122-2; 310-1; நற் 385-1.

கூம்பு -- அக 36-4; 56-5; 83-13; 132-10; குறி 223; குறு 35-3; நற் 230-2; 280-2; 335-5; புற 116-2; 209-3; 383-7; பெ 157, 295; மது 377.

கூம்புபு -- அக 333-10.

கூம்பும் -- ஐங் 116-2; கலி 78-15; 130-13.

கூம்பொடு - புற 30-11.

கூய் -- கலி 38-8; புற 395-11.

கூர் -- அக 5-4, 13; 9-1; 16-7; 46-3; 47-5; 65-10; 71-12; 77-14; 94-8; 129-12; 138-16; 143-6; 144-15; 145-7; 153-10; 167-19; 176-25; 183-11; 202-3; 212-21; 215-12; 248-7; 277-13; 279-7; 288-14; 305-12; 313-12; 315-14; 317-4; 332-4; 335-24; 340-20; 343-7; 372-9; 378-15; 387-11; 391-1; ஐங் 51-2; 395-1; கலி 52-3; 58-4; 91-11; 96-25; 108-52; 129-7; 134-10; 146-8, 32, 52; குறி 134; குறு 51-1; 103-4; 304-1; 351-2; 352-2; 358-5; 398-2; சிறு 39, 252; திரு 52; நற் 65-5; 83-3; 109-6; 132-5; 177-1; 184-2; 186-4; 188-2; 195-6; 204-6; 262-5; 275-1; 292-9; 367-1; நெ 119; பட் 140, 220; பதி 59-2; பரி 4-13; 7-64; 8-118; புற 23-5; 35-21; 42-3; 43-5; 75-4; 116-16; 118-4; 158-8; 159-25; 168-14; 170-8; 195-4; 230-9; 269-1; 342-10; 344-5; 370-9; 371-10; 379-3; பெ 345; மது 213, 302, 431, 637, 708; மல் 289, 373, 421, 517.

கூர்கிற்பாள் -- கலி 10-13, 17.

கூர்த்த -- புற 303-3.

கூர்தலின் -- புற 345-5.

கூர்ந்த -- கலி 31-6; நற் 40-8; 230-8; 273-2; புற 136-4; 224-13; 393-11; பெ 23, 25; மல் 245.

கூர்ந்தன்று -- ஐங் 383-4.

கூர்ந்தன -- புற 368-10.

கூர்ந்தார் -- கலி 101-47.

கூர்ந்திசின் -- குறு 216-4.

கூர்ந்து -- அக 45-13; 107-14; 135-4; 208-8; 329-1; 362-3; 371-6; 373-13; 388-11; 398-22; கலி 37-6; 58-15; குறு 234-1; 319-1; நற் 252-8; பதி 23-2; பரி 12-72; மல் 292; முல் 68.

கூர்ந்தென -- அக 147-5; நற் 29-3.

கூர்ந்தோர் -- அக 363-12.

கூர்மை -- புற 393-2; மது 635.

கூர -- அக 42-5; 63-11; 163-3; 361-16; 398-1; கலி 16-13; 22-21; 30-9; 82-26; 86-24; 115-1; 137-8; 145-13; நற் 113-7; நெ 9; பதி 20-26; 26-9; 43-13; பரி 8-78; 19-44; புற 25-12; 72-17.

கூரல் -- அக 284-2; 346-3; நற் 100-2; 181-7.

கூரா -- பதி 71-22; 85-11.

கூரிய -- அக 121-3; 288-6.

கூரினும் -- கலி 44-8.

கூரு -- கலி 42-19.

கூரும் -- அக 251-4; கலி 44-11; 124-6.

கூரை -- நற் 79-2; பட் 81; புற 22-15; 332-4; முல் 29.

கூலம் -- நற் 93-3; பதி 13-23; 19-5; 89-7; புற 381-17; மது 317.

கூலமொடு -- பதி 29-11.

கூலி -- அக 301-4.

கூவ -- அக 25-8; கலி 10-5; பரி 8-19; 15-41.

கூவல் -- அக 21-23; 155-8; 207-10; 295-11; 321-8; ஐங் 203-3; குறு 224-3; நற் 240-7; பதி 51-4; புற 306-2; 311-1; 319-1; 331-1; மல் 366.

கூவலின் -- நற் 41-4.

கூவியர் -- பெ 377; மது 627.

கூவிரம் -- குறி 66.

கூவிள -- புற 372-6.

கூவிளம் -- குறி 65; புற 158-9.

கூவுநர் -- பரி 9-65.

கூவும் -- புற 362-18.

கூவுவேன் -- குறு 28-3.

கூவை -- புற 29-19; 275-4; மது 142; மல் 137, 422.

கூழ் -- அக 21-22; 113-13; 145-17; 194-13; நற் 367-5; பட் 163; பதி 90-45; புற 70-7; 122-6; 160-20; 185-5; 320-16; 369-14; பெ 175, 327; மல் 436.

கூழ -- கலி 109-14.

கூழை -- அக 141-16; 207-15; 275-17; 315-1; 358-6; கலி 56-3; 107-9, 14, 30; 115-13; குறு 111-4; 133-2; 179-7; 227-3; 372-5; நற் 23-2; 109-8; 140-4; 368-5; 398-3; புற 61-1; 88-1; 169-4.

கூழைக்கு -- குறு 113-5.

கூழையாய் -- கலி 117-12.

கூழொடு -- குறு 221-3.

கூளி -- அக 233-10; கலி 1-3.

கூளிக்கு -- கலி 101-26.

கூளியர் -- திரு 282; பதி 19-1; 36-12; புற 23-5; 136-13; மது 691; மல் 422.

கூளியொடு -- பட் 259.

கூற்ற -- பதி 84-7; மது 633.

கூற்றத்து -- குறு 267-7; 283-5; திரு 81; பதி 26-13; புற 3-12; 19-3; 98-17; 362-7; மல் 209.

கூற்றம் -- அக 61-1; கலி 12-18; 43-10; 56-9; 105-38; குறு 197-4; பதி 51-35; பரி 2-50; 3-21; புற 75-1; 210-8; 221-8; 227-1; 230-11; 237-9; 238-10; 361-2.

கூற்று -- கலி 17-12; 103-45; 105-20; 120-9; திரு 257; நற் 271-12; பதி 13-11; 14-10; புற 4-12; 19-16; 42-23; 56-11; 226-6; 255-4; 294-3.

கூற -- அக 22-7; 191-17; 207-15; 298-19; 300-19; 314-15; கலி 2-25; 3-19; 10-22; 22-21; 37-15; 38-23; 57-21; 93-16; குறு 14-6; 48-3; 366-3; புற 150-24; 160-15; 211-9; 278-3; 353-7; 379-11; 391-13; பொ 228.

கூறல் -- அக 382-8; கலி 6-7; 44-10, 13, 16; குறு 175-6; 259-7; பரி 8-71.

கூறலம் -- அக 198-1.

கூறலின் -- அக 140-8; கலி 13-23; குறு 349-6; நற் 17-7; 134-9.

கூறாது -- அக 170-1.

கூறாதோள் -- நற் 27-12.

கூறாமல் -- கலி 1-3.

கூறாமுன் -- பரி 10-87.

கூறாய் -- அக 292-1; கலி 100-8.

கூறான் -- புற 395-27.

கூறி -- அக 25-17; 32-12; 75-20; 110-3, 22; 150-4; 205-4; 239-13; 243-11; 267-1; 272-13; 275-8; 352-10; 386-9; ஐங் 167-3; 227-3; 283-4; கலி 37-21; 45-21; 46-11; 52-22; 60-7; 65-11; 69-9; 91-21; 108-21; 116-15; 146-26; குறி 234; குறு 8-3; 223-5; 248-7; 297-5; 298-2; நற் 28-3; 79-7; 145-6; 147-4; 148-1; 204-8; 214-6; 245-10; 254-3; 306-4; 322-10; 339-3; பதி 58-7; புற 43-15; 70-4; 72-2; 148-6; 211-13; 236-7; 304-6; 327-6; 353-12; பொ 75; மல் 167, 568.

கூறிய -- அக 29-11; 66-5; 281-2; 332-11; கலி 93-12; 148-2; குறு 66-2; 217-4; நற் 218-6; 289-2; பரி 13-17; புற 178-8; 366-9; மல் 287.

கூறியது -- ஐங் 479-5; கலி 133-11; புற 304-11.

கூறியிருக்கும் -- குறு 219-5.

கூறிற்று -- பதி-தி 5-2.

கூறின் -- கலி 54-17; 89-5; 110-7; குறு 332-3; நற் 4-6; 47-7.

கூறின்று -- நற் 130-10; 274-7.

கூறினர் -- புற 28-6; 179-12.

கூறினள் -- நற் 172-5.

கூறினன் -- புற 239-5.

கூறினும் -- அக 241-3; குறு 21-4.

கூறினை -- பதி 74-28.

கூறு -- அக 289-16; கலி 18-10; 64-19; 81-15; 82-5; 84-9; 88-6, 14, 21; 90-19; 92-58; 94-16; 107-1; 114-11; நற் 204-6; பதி 39-2; பரி 8-69; புற 253-6; 325-8; மது 492.

கூறுக -- அக 195-15; கலி 114-7; குறு 170-1.

கூறுதல் -- கலி 37-8; 43-19.
கூறுதி -- அக 268-7.
கூறுநர் -- கலி 30-8.
கூறுப -- கலி 144-8; 146-10.
கூறும் -- அக 151-13; ஐங் 110-4; 243-2; கலி 3-21; 14-13; 29-11; 40-16; 46-26; 47-16; 60-25; 62-17; 77-11; 78-14; 93-14; 101-44; நற் 347-9; பதி 16-11; பரி 1-12; 8-99; 13-40; புற 125-10, 16; 349-2.
கூறுமதி -- அக 380-13; ஐங் 176-4; நற் 173-10.
கூறுமின் -- ஐங் 385-4; புற 173-12.
கூறுவ -- அக 95-12; கலி 46-26.
கூறுவது -- கலி 22-8; 25-26; நற் 327-6; புற 57-4.
கூறுவம் -- அக 198-1.
கூறுவர் -- நற் 117-10.
கூறுவல் -- நற் 266-7; புற 35-13; 139-6.
கூறுவாம் -- கலி 55-5.
கூறுவீர் -- கலி 20-8, 12, 16, 20.
கூறுவென் -- கலி 47-23; நற் 233-6.
கூறுவேன் -- கலி 82-6; 145-12.
கூறுவை -- நற் 309-8.
கூறுவோர் -- புற 10-2.
கூறேம் -- அக 46-11.
கூறேல் -- பரி 8-69.
கூறேன் -- கலி 92-59; பதி 61-11; புற 139-6.
கூன் -- அக 26-1; குறு 51-1; 147-1; புற 28-2; 379-5.
கூனல் -- அக 112-1.
கூனி -- அக 257-1; கலி 94-30; பரி 18-50; பெ 359; பொ 242.
கூனின் -- கலி 94-28.
கெட்ட -- குறு 225-3.
கெட்டதை -- பரி 20-58.
கெட்டன்று -- புற 282-7.
கெட்டாங்கு -- கலி 120-24; 144-72.
கெட்டான் -- கலி 10-3.
கெட்டு -- கலி 88-6; மது 175.
கெட -- அக 8-17; 91-2; 92-1; 138-16; 218-10; 223-13; 263-4; 299-8; 333-7; 366-5; 379-27; ஐங் 193-2; கலி 2-8; 8-10; 106-49; 142-4; 148-3; குறு 253-4; நற் 226-2; 230-4; 357-3; 400-8; பட் 238, 277; பதி 21-28; 23-12; 32-11; 33-6; 53-10; 64-12; 83-7; புற 16-9; 62-11; 97-12; 205-7; 216-7; 266-13; 283-8; 330-1; பொ 245; மது 126; மல் 246.
கெடல் -- அக 105-11; 369-14; ஐங் 195-3; கலி 144-69; பதி 48-3; புற 201-20; 366-16.
கெடாஅ -- அக 220-3; 342-10; பதி 14-21; 81-13; புற 145-2.
கெடாஅத -- புற 27-19.
கெடாது -- கலி 100-8, 12, 16; மது 209.
கெடிற்ற -- புற 18-10.
கெடிற்று -- புற 384-9.
கெடிறு -- ஐங் 47-1; 167-2.
கெடின் -- குறி 14.
கெடு -- அக 187-17; 199-11; 293-3; 347-15; 352-9; திரு 129; நற் 26-7; 400-10; பதி 23-3; 69-10; பரி 2-25; 20-34; புற 39-7; 221-12.
கெடுக்கும் -- புற 184-4.
கெடுக -- ஐங் 7-2; புற 279-1; பெ 38; மது 196, 208.
கெடுத்த -- அக 45-13; 236-19; 359-10; 392-2; புற 174-3.
கெடுத்தது -- கலி 107-10.
கெடுத்தாள் -- கலி 147-7.
கெடுத்து -- அக 39-10; ஐங் 385-6; பதி 15-7; 70-9.
கெடுத்துப்படு -- நற் 182-5.
கெடுதி -- கலி 87-6; குறி 142, 144.
கெடுநர் -- குறு 130-5.
கெடுப்பவன் -- கலி 148-4.
கெடும் -- அக 30-12; புற 184-11.
கெடுவ -- நற் 16-6.
கெடூஉம் -- பரி 6-98.
கெண்டி -- அக 10-11; 20-4; 265-12; நற் 21-10; 59-2; 111-7; 114-2; 336-5; புற 391-5; பெ 143.
கெண்டிய -- குறு 233-1; நற் 399-4.
கெண்டும் -- அக 72-5; 88-14; 97-5; 284-10.
கெண்டை -- ஐங் 40-4; கலி 104-3; குறு 91-2; 127-1; பரி 16-40.
கெண்டையின் -- புற 287-4.
கெண்டையொடு -- புற 58-31.
கெழ -- நற் 34-3.
கெழீஇ -- அக 151-2; 153-2; 180-12; 369-1; 379-2; கலி 97-22; நற் 90-11; பதி 63-2; பரி 7-38; 14-23; புற 212-9; 297-7; பெ 399; மல் 114, 166, 479.
கெழீஇய -- அக 130-4; கலி 125-17; குறு 2-3; 264-1; நற் 97-4; 118-3; 315-7; பதி 14-11; 16-17; 40-13; புற 24-17; 232-5; 383-20; பொ 182; மது 123.
கெழீஇயினர் -- அக 93-2.
கெழு -- அக 0-15; 7-22; 10-13; 13-11; 17-1, 11; 22-2, 11; 25-19; 27-10; 28-9; 29-13, 23; 31-14; 36-15; 47-16; 52-7; 59-12; 62-2, 13; 63-5; 84-1; 87-7; 89-16; 91-2; 93-5; 98-1, 29; 103-7; 109-9; 113-7, 13; 117-4; 126-13, 22; 138-10; 149-11; 152-5; 159-15; 162-13, 19, 21; 166-7; 169-4; 175-16; 181-14, 15; 198-15; 201-9; 203-18; 205-9; 208-22; 209-15; 211-15; 219-1; 220-3; 233-4; 246-10; 251-12; 255-1; 262-9; 263-2; 268-4; 278-2; 282-11; 292-15; 298-1, 5; 299-13; 303-15; 315-18; 316-11; 318-12; 338-2; 350-13; 363-14; 370-12; 378-14; 382-5; 393-22; 398-10; 399-8; 400-18; ஐங் 17-4; 109-2; 110-2; 140-2; 180-4; 181-4; 183-1; 185-2; 193-3; 195 2; 210-3; 221-4; 239-3; 244-2; 254-4; 263-3; 265-3; 272-3; 295-6; 329-5; 332-3; 382-5; 395-6; 396-4; 430-3; 450-2; 457-4; 459-3;

471-3; கலி 9-15; 31-11; 41-16; 71-3; 92-11; 105-2, 27; 106-18, 50; 123-19; குறி 40, 199; குறு 31-6; 71-4; 87-3; 111-5; 116-2; 127-2; 145-1; 170-4; 183-5; 201-7; 218-1; 252-2; 255-3; 328-5, 8; 364-3; 374-3; சிறு 190; திரு 51, 220, 244, 256, 265, 273; நற் 35-7; 38-4; 40-9; 61-9; 73-9; 77-5; 93-4; 116-6; 122-3; 136-5; 172-9; 192-1, 8; 201-5; 206-10; 211-9; 215-2; 232-9; 244-9; 255-2; 276-4; 282-9; 299-1; 303-2; 310-5; 326-1; 339-6; 348-4; 353-5; 358-6; 386-9; 387-8, 11; 395-9; 398-1; 400-7; நெ 106; பட் 36, 162, 171, 227; பதி 13-5, 9; 15-38; 21-5, 25; 22-15, 16, 31, 33; 24-25; 30-1, 30; 31-2; 34-6; 43-24; 45-9; 50-4, 26; 51-31; 52-29; 53-14; 57-11; 61-2; 69-12, 14; 72-16; 81-1, 2; 88-12, 15, 28, 33; 89-6; 90-19, 33, 48; பரி 3-23; 5-59; 9-67; 11-4, 14, 59, 127, 131; 12-4, 13, 14; 15-22; 17-30, 44; 22-23; பரி-தி 1-49; 2-92; புற 1-4; 6-2; 16-12; 25-3; 31-4; 34-17; 35-12; 37-6; 39-8, 18; 50-5; 52-12; 58-13, 17, 22, 32; 60-11; 68-7; 69-15; 71-10; 72-7; 73-3; 75-12; 76-9; 78-1; 119-6; 122-4; 123-5; 124-5; 127-10; 128-7; 135-7, 13, 18; 137-2; 157-8; 160-1, 30; 170-8; 197-7; 198-10; 202-6; 213-2; 233-3; 236-2, 3; 250-6; 261-6; 266-1, 6; 272-8; 313-1; 337-17; 339-14; 358-1; 371-26; 383-21; 388-14; 392-6; 393-25; 394-18; பெ 367; பொ 53, 131; மது 100, 216, 234, 442, 448, 458, 542, 697, 720; மல் 278, 570.

கெழுதகை -- ஐங் 245-4.

கெழுதகைமையின் -- குறு 241-2.

கெழும -- பதி 89-7.

கெழுமி -- குறு 230-3; பட் 47.

கெழுமிய -- நற் 161-10.

கெழுமின -- புற 345-2.

கெழுவு -- பரி 6-6; 8-63.

கெழுவுற்ற -- கலி 149-8.

கெளிற்று -- நற் 70-5.

கேஎள் -- கலி 3-5; 11-5.

கேட்க -- அக 110-2; 218-19; புற 67-11.

கேட்கம் -- நற் 221-13.

கேட்கின் -- ஐங் 81-5.

கேட்குநர் -- குறு 29-7; 86-3; பரி 12-38.

கேட்குநள் -- அக 63-19.

கேட்கும் -- அக 144-19; கலி 108-35; குறு 163-5; நற் 288-7; பரி 12-61; புற 173-4.

கேட்குவன் -- புற 225-9.

கேட்குவிர் -- மல் 291.

கேட்குவென் -- நற் 218-10.

கேட்ட -- அக 55-13; 232-2; கலி 41-8; 143-10; குறு 207-7; நற் 143-8; 298-3; பரி 8-17, 19; புற 50-16; 270-9.

கேட்டதன் -- புற 379-12; 400-9.

கேட்டல் -- கலி 80-15; நற் 311-11; 323-10; புற 216-1.

கேட்டவை -- அக 286-9.

கேட்டற்கு -- பதி 12-9.

கேட்டன்று -- நற் 239-9.

கேட்டன -- குறு 299-6; பரி 12-39.

கேட்டனம் -- அக 210-14; முல் 17.

கேட்டனள் -- அக 161-9; கலி 107-11.

கேட்டனன் -- கலி 42-28; 131-42.

கேட்டனெம் -- குறு 244-3.

கேட்டனை -- கலி 135-16; குறு 75-1, 5; புற 46-8.

கேட்டாங்கு -- கலி 44-12.

கேட்டார் -- கலி 119-6.

கேட்டால் -- கலி 107-12.

கேட்டி -- அக 68-4, 8; பரி 19-96; புற 289-8.

கேட்டிகும் -- பதி 52-12.

கேட்டிசின் -- அக 138-1; ஐங் 59-1; குறு 30-1; நற் 78-7; 115-11; புற 150-24; மது 208.

கேட்டிர் -- புற 388-10.

கேட்டீ -- கலி 47-8; 83-7.

கேட்டீமின் -- கலி 25-12; 138-11; 143-9; 146-13.

கேட்டீவாய் -- கலி 93-5.

கேட்டு -- அக 82-7; 214-15; 226-15; 261-15; 305-16; ஐங் 113-4; 280-4; 480-5; கலி 24-1; 38-23; 40-31; 41-41; 44-9, 15; 71-17; 86-12; 98-8; 107-31; 118-13; 138-26; 141-23; 142-48; 143-23; குறு 34-3; 48-3; 138-5; 191-4; 251-7; நற் 43-12; 114-4; 129-9; 147-10; பதி 74-1; பரி 12-10; புற 22-35; 279-7; 304-8; 385-4; மல் 352.

கேட்டுதும் -- பரி 8-81.

கேட்டேன் -- கலி 95-8; 97-9; 98-13, 22.

கேட்டை -- கலி 61-1; 92-23.

கேட்டொறும் -- அக 64-16; 107-1; ஐங் 107-3; நற் 71-10; 157-7; 212-9; 287-9; 303-5; பதி 12-9; புற 382-21.

கேட்டோர் -- நற் 216-10.

கேட்டோன் -- புற 400-8.

கேட்ப -- அக 317-16; கலி 81-13; 102-11; 142-9; பட் 275; பதி 70-23; 90-8; புற 44-8; 166-18; 168-18; பொ 133; மது 72, 124, 774.

கேட்பல் -- புற 27-10.

கேட்பின் -- அக 98-29; 134-13; 251-4; கலி 7-3; 10-8, 12, 16; 13-17; 107-15; குறு 94-4; 253-1; புற 89-8; 133-2.

கேட்பினும் -- அக 110-2; 218-19; ஐங் 84-1.

கேட்பு -- கலி 146-30.

கேட்போர் -- நற் 50-6.

கேட்போர்க்கு -- அக 97-23.

கேடு -- அக 86-7; 93-1; 173-2; குறு 216-1; 373-4; நற் 359-6; பதி 79-19; புற 160-10; 165-8; 202-8; 393-19.

கேண்மதி -- அக 379-5; நற் 54-4; புற 35-13; 161-22; 213-13; 260-8; 363-7; 366-7; பொ 60.

கேண்மின் -- கலி 2 10; 8-8; 144-11; பரி 9-13; 11-125; 15-29; புற 58-19.

கேண்மை -- அக 40-10; 70-5; 186-9; 232-5; ஐங் 2-5; 9-5; 111-3; 153-4; 241-3; 419-1; கலி 39-39; 60-31; குறு 38-3; 61-5; 90 6; 105-5; 170-4; 264-4; 308-6; நற் 1-5; 116-6; 145-4; 203-7; 206-10; 259-7; 285-8; 309-6; 315-9; 317-5; 345-6; பரி-தி 3-2; புற 190-5; 196-3; பொ 229.

கேண்மைக்கு -- புற 236-4.

கேண்மையின் -- கலி 25-23.

கேண்மையொடு -- நற் 400-9; புற 190-11.

கேணி -- அக 137-2; குறு 399-1; சிறு 172; நற் 92-5; பட் 51; புற 364-2; 392-13.

கேழ் -- அக 26-4, 14; 36-8; 61-17; 80-9; 91-9; 93-15; 106-5; 131-2; 141-25; 174-11; 223-13; 227-8; 242-7; 251-16; 269-16; 276-5; 319-7; 332-2; 334-15; 336-10; 340-13, 16; 346-11; 347-11; 349-9; 369-6; 389-20; ஐங் 11-2; 12-2; 85-3; 140-3; 197-4; 274-2; 341-3; கலி 52-18; 65-23; குறு 49-2; 111-5; 338-8; சிறு 249; திரு 33, 193; நற் 10-4; 25-3; 39-4; 78-1; 119-3; 129-7; 213-9; 217-3; 279-5; 292-2; 332-6; நெ 51, 58, 126, 144; பரி 9-29, 31; 11-127; 15-45; பரி-தி 1-48; புற 27-1; 168-10; 374-14; 382-12; பெ 319; மது 297, 493; மல் 309.

கேழ்த்து -- பரி 8-22.

கேழல் -- அக 8-6; 21-18; 111-10; 223-3; ஐங் 263-2; 264-1; 265-2; 268-3; 269-1; 270-1; 323-2; நற் 119-1; 399-4; பரி 2-16; 3-24; புற 152-4; 168-4; 176-2; 190-6; மது 174, 295; மல் 193.

கேழலொடு -- திரு 311.

கேள் -- அக 29-14; 93-1, 2; 353-2; ஐங் 121-1; 122-1; 123-1; 124-1; 125-1; 126-1; 127-1; 128-1; 271-4; கலி 1-4; 5-8; 24-3; 38-9; 39-26; 52-6; 55-5; 56-14, 29; 57-7; 58-6; 59-9; 62-9; 63-14; 64-23; 68-10; 70-6; 75-13; 76-5; 77-7; 79-6; 93-16; 94-17; 96-4; 106-36, 39, 42, 45; 122-7; 125-7; 128-9; 133-5; 135-5; 144-19; 149-3; நற் 109-4; 359-6; பதி 44-11; பரி 9-21; 11-121; 12-92; புற 18-17; 74-4; 144-7, 10; 155-3; 198-24; 202-8; 225-6; 340-4; 353-7; 360-9; 396-11; பெ 38; பொ 74; மல் 94.

கேள்வர் -- கலி 39-17; 143-44.

கேள்வரை -- பரி 20-89.

கேள்வன் -- கலி 101-34; 106-43, 45; 142-62; 144-61; 145-52, 61; 147-27; 148-17; பரி 21-60.

கேள்வனை -- பரி 21-22, 40; புற 294-9.

கேள்வி -- கலி 36-25; சிறு 228; திரு 186; பட் 169; பதி 21-1; 64-4; 70-18; 74-1; பரி 2-25, 61; 3-48; 12-39; 13-55; பரி-தி 1-19; 8-8; புற 26-12; 53-12; 68-3; 72-13; 221-6; 361-4; 382-13; 400-19; பெ 16, 315; பொ 18; மல் 22.

கேள்விக்கு -- புற 167-4.

கேள்வியர் -- புற 360-2.

கேள்வியால் -- கலி 15-14.

கேளலம் -- புற 76-3.

கேளன் -- ஐங் 167-4.

கேளன்மார் -- புற 389-17.

கேளா -- கலி 90-13; 106-44; 123-4; பதி 70-13; புற 147-3; பெ 140; பொ 152.

கேளாது -- நற் 154-6; மல் 166.

கேளாதோன் -- புற 257-13.

கேளாமை -- கலி 108-61.

கேளாமோ -- கலி 144-8; 146-10; 147-11.

கேளாய் -- அக 7-17; 63-1; 114-1; 211-1; 248-1; கலி 51-1; 65-1; குறு 129-2; 390-1; நற் 61-1; 129-1; 253-4.

கேளார் -- ஐங் 315-2; குறு 253-1; நற் 214-9.

கேளாள் -- நற் 42-5.

கேளாளன் -- கலி 101-45.

கேளான் -- கலி 62-17.

கேளியர் -- புற 397-8.

கேளிர் -- அக 93-2; 130-1; 173-2; 279-1; 351-2; கலி 3-21; 61-3; 144-51; 147-22; குறு 40-2; 58-1; 280-1; 293-1; பரி 4-54; 8-63; 11-58; 14-23; புற 74-4; 192-1; பொ 74; மது 168.

கேளிர்க்கு -- புற 42-17.

கேளிர்கள் -- கலி 149-8.

கேளிரொடு -- அக 151-2; புற 71-15.

கேளேம் -- குறு 244-3.

கை -- அக 8-2; 9-21, 22, 23; 11-10; 15-6, 16; 22-5; 25-19; 26-17, 18; 32-12; 37-14; 39-23; 43-4; 47-15; 54-10; 57-8; 63-4; 72-5; 73-15; 76-13; 77-15; 78-22; 79-1; 88-5, 9; 93-19; 98-17; 100-11; 102-4; 108-17; 109-11; 111-8; 118-8; 119-19; 124-10; 129-11; 140-14; 142-3; 145-22; 148-1; 149-4; 153-18; 159-15; 164-1; 167-11; 171-15; 172-6; 175-10; 177-4; 179-4; 181-19; 187-20; 198-2; 201-16; 202-4; 207-10; 213-20; 215-8; 230-12; 238-14; 270-8; 272-1; 289-7; 292-10; 295-4; 305-7; 307-10; 312-11; 329-12; 333-11; 334-5; 337-13; 342-9; 344-5, 11; 347-14; 349-12; 356-7; 357-8; 366-10; 369-13; 373-8; 379-15; 385-3; 386-6, 12; 389-11; 391-12; 392-1; ஐங் 58-2; 60-4; 61-3; 182-2; 216-1; 266-2; 327-1; 337-2; 352-3; 472-1; 473-5; கலி 7-6; 12-5; 18-9; 25-4; 29-15; 33-7; 34-24; 37-16; 40-11; 41-10; 42-29; 43-8; 58-5; 63-2; 65-21; 68-8; 77-23; 80-6; 81-33; 83-18; 84-3, 20, 31, 36, 39; 85-18, 20; 86-2, 7, 31; 92-42, 45, 50; 95-10, 25; 96-22; 101-18; 106-23, 32; 107-15; 110-18; 115-11; 131-8; 133-3; 138-2; 142-36, 38, 43; குறி 36, 147, 163, 177; குறு 8-4; 31-4; 37-2; 54-3; 58-4; 91-5; 111-4; 117-6; 141-4, 5; 149-6; 198-3, 6; 199-3; 218-2; 237-3; 282-4; 291-2; 307-7; 308-7; 319-3; 332-4; 342-1; 360-5, 6; 371-1;

383-4; 388-6; சிறு 37, 53, 81, 95, 105, 124, 136, 167, 191, 192; திரு 5, 17, 108, 109, 110, 111, 112, 113, 114, 115, 116, 118, 158, 252, 265; நற் 0-3; 22-7; 29-8; 36-1; 50-4; 52-10; 57-4, 6; 86-5; 90-2; 94-4; 108-4; 110-2; 114-12; 141-8; 169-7; 186-2, 3; 194-4; 198-9; 200-8; 202-4; 216-3; 222-3; 228-6; 232-1; 240-3; 267-4; 285-3; 293-2; 303-9; 304-8; 317-2; 318-6; 350-7; 353-9; 355-2; 360-8; 370-11; 390-3; நெ 8, 57, 85, 102, 170; பட் 224; பதி 14-12; 15-36; 19-26; 24-26; 26-8; 29-2, 6; 30-36; 31-3; 36-5; 40-12; 41-6; 43-4, 36; 48-8; 49-6, 10; 51-29, 34; 52-10, 15; 53-17, 19; 58-10, 15; 61-17; 62-16; 67-3; 76-6; 83-1; 86-2; 90-23, 33; பரி 3-32, 34, 35, 36, 37, 38, 39, 40, 41, 42, 43; 4-71; 6-66; 7-46, 54, 57; 8-78, 103, 115; 9-35; 10-46, 49, 126; 11-107, 116; 12-59; 13-51; 16-1; 17-46; 18-17, 34, 37; 19-41, 76; 20-98, 105; பரி-தி 2-11; புற 3-11, 13; 6-20; 14-11, 19; 19-10; 21-7; 24-9; 36-6, 7; 43-12; 54-7, 14; 59-2; 61-8, 13; 62-3; 63-12; 68-15; 70-13; 77-4; 81-5; 90-10, 11; 91-2; 96-2; 102-6; 106-5; 135-4; 140-3; 141-15; 150-8; 168-17; 170-5, 15; 180-12; 188-3; 206-11; 211-11; 214-5; 229-18; 235-11; 241-3; 243-3; 246-6; 253-5; 254-4; 258-5; 260-11, 18; 269-12; 279-8; 281-3; 284-6; 302-6; 306-4; 313-2; 337-2, 5; 340-7; 345-8; 351-6; 352-5; 362-12; 367-4; 369-2; 370-23; 371-19; 378-3; 387-10; 392-4; 393-10; 394-3; 395-20; 398-5; பெ 40, 48, 71, 76, 170, 177, 223, 234, 304, 334, 394, 436, 437, 453, 471; பொ 70, 158, 171; மது 34, 218, 262, 319, 419, 442, 593, 720; மல் 63, 107, 112, 204, 253, 311, 362, 383, 457, 576; முல் 2, 34, 49, 70, 75.

கைஇ -- மது 419.

கைக்கிளை -- பரி 11-136.

கைக்கு -- பரி 5-56.

கைக்கொண்டன்று -- புற 257-7.

கைக்கொண்டு -- அக 138-12; நற் 28-1, 2; பதி 55-18; பரி 5-68; புற 33-8; 363-13.

கைக்கொள்பு -- மல் 287.

கைகொள் -- பரி 11-42.

கைதூவலை -- கலி 50-17.

கைதூவா -- கலி 81-11.

கைதூவாள் -- புற 334-7.

கைதூவான் -- புற 334-11.

கைதூவு -- நற் 280-10.

கைதை -- அக 100-18; 170-9; 210-12; கலி 127-2; குறி 83; குறு 304-7; நற் 163-8, 12; 178-5; 349-3.

கைதொழாஅ -- புற 260-6.

கைதொழு -- அக 115-9; 125-14.

கைதொழுதாஅங்கு -- நற் 300-2.

கைதொழுது -- அக 138-9; 240-8; ஐங் 390-1; குறி 209; நற் 102-4; நெ 43; புற 226-3; மது 609; முல் 10.

கைதொழும் -- நற் 231-2.

கைதொழூஉ -- பெ 463; மது 694; மல் 201, 360.

கைந்திருத்த -- அக 113-5.

கைந்நீவி -- பரி 10-49.

கைப்ப -- மது 659; முல் 36.

கைப்பட்டோர் -- புற 81-5.

கைப்படுக்கப்பட்டாய் -- கலி 65-16; 93-15.

கைப்படுத்தேம் -- பரி 18-18.

கைப்படுத்தேன் -- கலி 98-7.

கைப்பற்ற -- கலி 103-30.

கைப்பற்றும் -- கலி 62-2.

கைபுணர்ந்து -- நற் 163-4.

கைம்மகவொடு -- பரி 15-47.

கைம்மா -- கலி 23-1; புற 368-3.

கைம்மாவை -- பரி 11-52.

கைம்மாறு -- நற் 194-1.

கைம்மாறுவார் -- பரி 9-50.

கைம்மான் -- பரி 6-33; புற 320-3.

கைம்மிக்கு -- அக 47-8; 128-7; நற் 263-9.

கைம்மிக -- அக 141-1; 143-1; 258-14; 266-8; 297-3; 302-12; 325-4; கலி 45-14; 46-23; 58-7; 78-17; 107-24; 132-22; 134-16; குறு 63-2; 317-5; நற் 157-6; 185-2; 236-1; 313-5; 336-2; நெ 153.

கைம்மிகின் -- நற் 39-3.

கைம்முற்றல -- புற 53-8.

கைம்மை -- குறு 69-2; புற 25-12.

கைம்மையுற -- புற 261-17.

கைமாறி -- கலி 65-15.

கைமான் -- புற 96-8.

கைமிக -- கலி 85-26.

கைய -- அக 378-20; நற் 379-4; புற 44-4; முல் 14.

கையகத்தது -- நற் 95-9; புற 101-8.

கையகப்பட்டமை -- அக 256-9.

கையகப்படுவது -- புற 58-23.

கையது -- அக 0-5; 73-14; 144-14; 337-9; கலி 85-6; 117-5, 6; நற் 30-2; 212-7; 310-9; பதி 52-24; 57-7; பரி 21-8; புற 69-1; 82-3; 100-1; 285-2, 4; பொ 152.

கையர் -- அக 69-16; 184-13; 265-18; 337-8; குறு 146-3; 221-2; பதி 62-11; புற 173-8; 296-2; மது 312; மல் 552.

கையவன் -- கலி 42-21.

கையழிந்து -- புற 240-12.

கையள் -- ஐங் 259-4; குறு 56-3; 119-4; நற் 106-8; 306-3; முல் 14.

கையற்ற -- அக 185-3; கலி 123-6; நற் 272-8; புற 210-15; மல் 315.

கையற்றனை -- அக 201-12; 359-5.

கையற்று -- அக 174-8; 373-5; கலி 126-17; குறி 25; நெ 47; புற 113-5; 209-9.

கையற -- ஐங் 223-3; 235-1; 441-2; 451-1; குறு 55-3; 152-5; 160-4; 391-6; நற் 58-8; 66-10; 181-9; 243-7; புற 55-16.

கையறவு -- நற் 152-8; பரி 10-33; புற 38-15; 157-2.

கையறு -- அக 64-17; 71-7; 98-8; 113-22; 199-7; 279-16; 294-4; ஐங் 183-4; 477-3; கலி 67-9; 130-10; 134-20; குறு 32-1; 387-2; நற் 71-9; 185-2; மது 651.

கையறுபு -- அக 40-8; ஐங் 152-3; நற் 345-8; புற 67-5.

கையன் -- கலி 101-40; நெ 183.

கையாய் -- கலி 1-4.

கையால் -- கலி 39-42; பரி 6-94; 8-88; புற 7-3; 235-8.

கையாள -- பரி 3-38.

கையாற்று -- கலி 134-16.

கையாறு -- கலி 24-8; 31-7; 82-34; 147-48; குறு 48-2.

கையான் -- பரி 13-9; புற 22-1; 377-8.

கையிகந்து -- அக 116-11.

கையிடூஉ -- புற 158-24.

கையில் -- கலி 33-18; 143-33.

கையின் -- அக 78-5; ஐங் 293-2; கலி 25-9; 38-4; 54-13; 78-25; 81-8; 95-19; 97-19; குறி 123; குறு 61-2; 255-3; சிறு 19; திரு 54, 215; நற் 344-3; 376-1; பரி 21-41; புற 257-9; 274-6; 360-14; பொ 40; மல் 577.

கையினர் -- திரு 185.

கையினும் -- பட் 70.

கையினை -- சிறு 231.

கையுறை -- அக 156-13; கலி 82-12; 84-16; குறு 398-4.

கையை -- கலி 50-7; நற் 60-6.

கையொடு -- கலி 95-28; 115-3; புற 161-16.

கைவண் -- புற 202-15; பெ 420.

கைவண்மை -- பதி 73-16; புற 134-4.

கைவண்மையை -- பதி 14-7.

கைவலம் -- புற 152-18.

கைவழி -- புற 149-3.

கைவள் -- புற 143-6.

கைவிட்டனர் -- புற 358-5.

கைவிட்டாங்கு -- நற் 15-8.

கைவிட்டு -- கலி 5-17; 20-18; 78-5; 114-18; 144-3; குறு 222-3; பதி 81-33.

கைவிட்டென -- நற் 43-8.

கைவிட்டோர்க்கு -- புற 357-7.

கைவிட -- கலி 14-18; புற 52-12.

கைவிடுகலன் -- அக 193-14.

கைவிடுதல் -- கலி 14-19.

கைவினை -- கலி 85-3; குறு 309-1; சிறு 257; நற் 313-2.

கொக்கின் -- அக 290-1; 346-3; குறி 188; குறு 117-1; 122-1; 164-2; நற் 100-2; 230-2; 280-1; நெ 15; பதி 21-27; புற 277-1; 342-7; பெ 309.

கொக்கினுக்கு -- நற் 280-1.

கொக்கு -- அக 120-3; கலி 94-18; குறு 26-6; 201-2; நற் 258-6; 326-2; புற 395-36; 398-25.

கொகுடி -- குறி 81.

கொங்கர் -- அக 79-5; 253-4; 368-16; குறு 393-6; நற் 10-6; பதி 22-15; 77-10; 88-19; 90-25; புற 130-5.

கொங்கின் -- குறு 300-3.

கொங்கு -- அக 142-24; ஐங் 226-3; கலி 29-8; குறி 83; குறு 2-1; 49-1; சிறு 71, 184; புற 373-8.

கொங்கை -- பரி 8-115; 9-46.

கொட்கும் -- அக 20-16; 144-13; 220-12; 340-10; ஐங் 158-3; கலி 143-5; 147-36; நற் 135-7; பதி 17-12; புற 43-3; பெ 326; மது 641; மல் 274.

கொட்குவர் -- புற 350-6.

கொட்டம் -- சிறு 166.

கொட்டி -- கலி 95-22; திரு 35; நற் 81-1; மல் 200.

கொட்டில் -- பெ 189.

கொட்டின் -- ஐங் 371-1.

கொட்டும் -- நற் 95-6.

கொட்டை -- கலி 74-4; சிறு 75; பொ 155.

கொட்டையொடு -- பரி 5-70.

கொட்ப -- ஐங் 192-1; 314-1; கலி 99-20; 145-47; திரு 114; பதி 49-5; 81-7, 8, 14; மது 5, 52, 633.

கொட்பன -- கலி 105-22.

கொட்பித்தான் -- கலி 145-57.

கொட்பின் -- அக 303-13; நற் 91-10; பதி 42-2; புற 291-4; 303-2.

கொட்பினர் -- திரு 174.

கொட்பு -- நற் 133-1.

கொடாஅ -- புற 392-5.

கொடாஅது -- நற் 136-2.

கொடாஅமை -- புற 27-18.

கொடாஅர் -- நற் 315-6.

கொடாஅன் -- புற 341-1; 343-13.

கொடாது -- பட் 210.

கொடி -- அக 6-17; 11-5; 36-5, 13; 47-5; 54-22; 57-14; 73-12; 74-6; 80-9; 83-7; 84-14; 96-4; 104-8; 108-7; 110-18; 111-4; 114-9; 124-11; 126-10; 143-7; 144-3; 149-14, 15; 156-5; 157-6; 160-3; 162-4, 22; 174-6; 176-13; 177-9; 184-9; 196-1; 237-2; 244-5; 251-6; 254-14; 255-14; 265-2; 289-2; 297-13; 312-14; 316-6; 326-5; 330-14; 337-14; 354-3; 358-14; 376-14; 382-3; 383-7; 391-2; 396-1; 397-6; ஐங் 14-1; 25-2; 52-1; 91-4; 101-2; 276-2; 353-1; 395-2; 400-2; 422-2; 429-3; 454-1; 456-3; 464-2; 476-2; ஐங்-தி 506-1; கலி 1-7; 3-13; 31-25; 41-6; 56-10; 57-4; 58-4; 62-5; 67-10; 83-9; 84-24; 88-1; 92-1, 25, 26, 52; 94-23; 99-7; 102-2; 103-21; 104-7; 118-19; 132-18; 141-11, 18; 150-15; குறி 87; குறு 21-1; 36-1; 66-4; 82-5; 126-3; 132-2; 186-2; 240-1; 256-1; 382-1; சிறு 166; திரு 38, 67,

101, 122, 151, 190, 309; நற் 5-3; 20-11; 45-4; 52-1; 68-9; 105-1; 141-10; 145-2; 202-10; 227-6; 242-2; 254-2; 272-2; 292-2; 296-4; 326-6; 338-2; நெ 13, 113; பட் 160, 168, 171, 175; பதி 14-16; 15-6, 19; 25-11; 33-1; 40-5; 43-23; 44-2, 10; 47-4; 49-5; 52-1; 53-20; 55-9; 56-5; 67-5; 68-10; 69-1; 73-15; 80-14; 81-7; 82-3, 8; 83-4; 84-8; 88-17; பதி-தி 2-5; பரி 2-38; 3-18; 4-37, 38, 39, 40, 41, 48; 6-15, 103; 8-24; 9-80; 10-122; 11-51; 12-89; 13-4, 39, 41; 14-15; 16-47; 17-6, 16, 45, 48; 18-25; 19-7, 91; 20-94, 98; 21-17, 54, 59; 22-43; பரி-தி 9-3; 11-3; புற 1-4; 9-7; 17-27; 22-15; 24-23; 32-1; 37-3; 38-3; 45-7; 52-9; 56-6; 69-9; 76-5; 77-3; 109-6; 120-11; 139-4; 175-6; 197-2; 200-9; 228-10; 314-5; 335-5; 341-5; 351-2; 362-5; 367-14; 399-6; பெ 337, 375; மது 79, 366, 368, 371, 373, 391, 401, 530, 665; மல் 101, 128, 216, 407, 514, 521; முல் 51, 91.

கொடிச்சி -- அக 102-5; ஐங் 256-2; 281-3; 282-2; 288-3; 289-1; 290-3; 296-1; 298-2; 299-3; 300-1; குறு 214-3; 272-8; 286-4; 291-2; 335-7; 360-6; நற் 22-1; 82-3; 85-9; 95-8, 9; 134-4; 204-11; 306-3; 373-3; 379-5.

கொடிச்சியர் -- அக 58-5; கலி 40-11; மல் 304.

கொடிச்சியேம் -- நற் 276-4.

கொடிச்சியை -- அக 132-7; ஐங் 258-2; 260-2.

கொடிஞ்சி -- அக 110-24; 230-11; 334-12; 344-10.

கொடிது -- அக 20-12; 385-18; ஐங் 117-2; 233-1; 242-3; 332-4; கலி 8-2; 100-21; 132-24; குறு 327-4; நற் 2-10; 97-4; 98-10; 195-1; 270-10; புற 17-5; 144-1.

கொடிய -- ஐங் 215-6; 414-2; கலி 54-1; நெ 109; பதி 34-5; பரி-தி 2-55; புற 55-8; பெ 173; மது 155.

கொடியது -- நற் 322-2.

கொடியர் -- குறு 87-3; 278-4.

கொடியவை -- கலி 125-3; பரி 1-60; 15-56.

கொடியள் -- நற் 97-5.

கொடியன் -- அக 72-19; ஐங்-தி 506-3; குறு 252-2; திரு 211; நற் 28-4; புற 72-11.

கொடியான் -- கலி 120-11; 147-42.

கொடியின் -- அக 19-16; 278-4; நற் 218-2; புற 305-1; மல் 582.

கொடியை -- கலி 125-11, 15; நற் 244-8; 277-1; பரி 19-95.

கொடியொடு -- கலி 32-12; திரு 219, 227; நெ 87; மது 372.

கொடியோடு -- பட் 180.

கொடியோய் -- பரி 1-11; 2-60; 4-36.

கொடியோர் -- அக 163-12; 288-9; குறு 24-5; 87-2; 309-4; 367-1; புற 29-9; பெ 41.

கொடியோர்க்கு -- அக 97-8.

கொடியோள் -- அக 369-10; மல் 424.

கொடியோன் -- அக 66-20; கலி 26-3, 5; குறு 0-5; புற 56-4; 58-14.

கொடியோனை -- குறு 26-8.

கொடிற்றின் -- அக 367-10.

கொடிற்று -- கலி 95-19; பெ 207.

கொடிறு -- நற் 107-3; பரி 6-17.

கொடீஇயர் -- குறு 51-5.

கொடு -- அக 3-4, 17; 9-11; 17-13; 18-14; 20-5; 27-1; 35-15; 36-2; 49-4; 50-13; 54-10; 60-2; 65-11; 70-1; 74-15; 79-14; 80-1; 86-6, 21; 88-14; 92-3; 95-4; 110-4; 117-16; 155-9; 159-2, 5; 160-3; 167-9; 179-7; 191-7; 195-13; 196-11; 224-4; 231-5; 236-12; 242-5; 249-8; 265-17; 291-5; 319-3; 329-6; 330-16; 340-21; 341-8; 346-9; 350-6; 357-1; 360-3; 363-10; 372-10; ஐங் 183-5; கலி 13-26; 36-1; 43-25; 65-23; 85-18; 94-18; 110-13; 127-6; 131-31; 132-17; குறி 219, 257; குறு 12-3; 86-6; 92-2; 160-2; 215-6; 297-1; 304-4; 324-1; 331-3; 333-1; 345-5; 351-1; 352-2; திரு 52, 150, 194, 246; நற் 6-7; 22-5; 39-4; 44-6; 50-4; 57-8; 69-8; 75-6; 95-2; 96-7; 102-1; 120-3; 123-9; 125-2; 141-1; 164-6; 175-1; 187-9; 188-2; 199-6; 200-11; 205-9; 211-3; 215-10; 241-1; 263-6; 287-4; 303-10; 306-5; 338-10; 349-2; 367-1; 385-3; 392-1; நெ 3, 58; பட் 23, 112, 140, 143, 205, 261, 266; பதி 14-15; 16-1; 32-10; 81-29; பரி 5-6; 10-49; புற 23-5; 33-3; 43-4; 58-29; 118-2; 130-1; 158-9; 200-8; 269-11; 275-1; 304-1; 319-10; 392-2; பெ 62, 127, 129, 153, 216, 227, 243, 266, 274, 286, 327, 436, 471; மது 77, 256, 523; மல் 90, 110, 422, 502, 508; முல் 5, 15.

கொடுக்க -- ஐங் 6-6.

கொடுக்கும் -- அக 13-2; 35-9; 60-6; 213-7; கலி 22-2, 7; 61-13; 95-22; பதி 30-12; 75-10; புற 151-5; 180-1; மல் 558.

கொடுக்குவர் -- புற 182-5.

கொடுக்குவென் -- புற 73-4.

கொடுகொட்டி -- கலி 1-6.

கொடுஞ்சி -- அக 194-17; 250-6; 320-11; குறு 212-1; 345-1; புற 77-5; 368-4; பெ 416; பொ 163; மது 752.

கொடுத்த -- அக 233-9; சிறு 97, 105; நற் 110-11; 136-3; புற 51-7; 200-11; 327-3; மல் 387.

கொடுத்தல் -- சிறு 217; புற 204-3; 312-3.

கொடுத்தலின் -- புற 167-5; மல் 134.

கொடுத்தன்று -- திரு 94.

கொடுத்தனன் -- அக 396-6.

கொடுத்தனெம் -- ஐங் 258-4.

கொடுத்தார் -- கலி 141-25.

கொடுத்தி -- குறு 362-5.

கொடுத்து -- அக 22-9; 44-2; 124-2; கலி 11-17; குறு 349-6; பட் 203, 289; புற 95-6; 183-1; 223-4; 279-8; 362-14; மது 102.

கொடுத்தோய் -- புற 2-16.

கொடுத்தோர் -- ஐங் 380-5; புற 18-19.

கொடுத்தோன் -- பரி 5-58, 60, 62; புற 388-7.

கொடுப்ப -- அக 84-15; கலி 28-2; குறு 292-4; பதி 53-2; புற 33-6; 200-15; 232-6; 352-11.

கொடுப்புது -- கலி 105-67; 108-31.

கொடுப்புழா -- பட் 210.

கொடுப்பானை -- பரி 9-37.

கொடுப்பின் -- குறி 30; நற் 355-6; 359-5.

கொடுப்பினும் -- அக 280-5; புற 343-11; மல் 74.

கொடுப்பேம் -- கலி 101-42.

கொடுப்போர் -- பரி 19-38.

கொடுப்போற்கு -- அக 66-16.

கொடும் -- புற 246-4.

கொடும்பாடு -- பரி 2-76.

கொடுமணம் -- பதி 67-1; 74-5.

கொடுமதி -- புற 163-7.

கொடுமர -- புற 43-11.

கொடுமரம் -- அக 215-9; கலி 12-2.

கொடுமார் -- மது 459.

கொடுமின் -- புற 317-4.

கொடுமுடி -- அக 159-18.

கொடுமை -- அக 298-19; ஐங் 11-2; 12-2; 478-1; கலி 42-25; 50-20; 100-2; 146-26; குறு 9-7; 10-4; 145-2; 224-2; 245-5; நற் 88-6; பரி 4-50; புற 211-9.

கொடுமைக்கு -- அக 398-7.

கொடுமைகள் -- கலி 77-14.

கொடுமையான் -- குறு 320-8.

கொடுமையின் -- அக 190-4.

கொடுமையை -- கலி 99-20; 147-42.

கொடுமையோடு -- அக 128-2.

கொடுமையோர்க்கு -- புற 34-3.

கொடுமோ -- குறு 354-3.

கொடுவரி -- அக 322-11; கலி 49-1; பட் 221; புற 135-1; பெ 449; மல் 302.

கொடை -- அக 168-6; 282-12; ஐங் 300-3; கலி 104-75; 136-11; நற் 310-5; 393-10; பதி 20-23; 79-2; புற 153-5; 180-6; 229-26; 388-7; பெ 400, 446; மல் 89.

கொடைக்கடன் -- மல் 543.

கொடைமடம் -- புற 142-5.

கொடையர் -- புற 360-3.

கொடையோடு -- நற் 281-4.

கொண் -- புற 154-13; 155-7; 156-2.

கொண்க -- ஐங் 121-1; 122-1; 123-1; 124-1; 125-1; 126-1; 127-1; 128-1; 139-1; 193-3; 194-2; 307-3; கலி 125-11; 133-16; குறு 114-2; நற் 172-9; 183-6; 258-2; 395-3.

கொண்கன் -- ஐங் 101-5; 104-4; 114-1; 119-4; 140-2; 181-4; 195-2; 200-2; குறு 212-1; 230-1; 299-4; நற் 72-5; 111-10; 145-4; 211-9; 231-8; 249-11; 278-6.

கொண்கனது -- ஐங் 131-1.

கொண்கனை -- ஐங் 137-2; 138-3.

கொண்கனொடு -- ஐங் 134-2; நற் 149-8; 187-9.

கொண்கான -- நற் 391-6.

கொண்ட -- அக 13-7; 19-13; 25-2; 41-9; 111-4, 13; 157-1; 171-10; 174-9; 206-4; 211-9; 214-11; 235-15; 236-2; 254-16; 262-8; 289-14; 290-16; 295-20; 304-16; 318-15; 346-9; 354-9, 13; 371-5; 374-3, 15; 381-17; 386-5; 391-12; ஐங் 159-5; 224-2; 226-4; 248-2; 315-1; 329-5; 357-2; 400-3; 499-2; கலி 1-7; 8-12; 10-14; 12-19; 21-14; 29-17; 31-17, 18; 40-3; 42-11; 43-21; 44-1, 4; 46-25; 57-19; 60-1; 64-27; 65-28; 66-1, 11; 68-18; 78-12; 84-10; 86-3; 96-22, 33; 103-44; 104-60; 105-51, 55; 118-5; 123-9, 12; 124-8; 131-4, 9; 132-10; 135-3; 142-33; 143-27, 57; 148-4; 150-15; குறி 112; குறு 22-3; 67-2; 81-1; 85-4; 223-1; 264-4; 280-2; 320-2; 365-5; சிறு 64; திரு 183, 213, 220; நற் 22-2; 35-4; 48-5; 82-10; 89-3; 90-4; 110-10; 120-12; 142-2; 151-3; 194-9; 241-10; 249-5; 314-5; 315-9; 318-5; 323-5; 337-7; 368-6; 374-4; 394-8; நெ 126, 134; பதி 21-6; 31-19; 35-8; 52-30; 62-8; 74-8; பரி 3-59; 11-125, 126, 129; 13-5, 6, 39; பரி-தி 1-9; 2-6, 9; 5-1; புற 3-10; 6-15; 22-16; 25-7; 32-10; 33-22; 41-13; 42-13, 15; 60-11; 91-8; 100-4; 135-3; 137-7; 159-7; 161-27; 170-12; 180-4; 211-15; 226-6; 243-10; 269-4; 278-6; 302-3; 310-4; 326-9; 345-10, 16; 348-2; 352-1; 377-29; 381-2; 384-12; 386-5; பெ 77, 162, 178, 317; மது 88, 389, 427, 631; மல் 178, 252, 296, 365, 502, 515; முல் 9, 19.

கொண்டதன் -- கலி 132-17.

கொண்டது -- கலி 22-2; 24-13; 56-9; 108-24, 25; 134-14; 140-2; குறு 377-5; பரி-தி 2-58; புற 333-19; பொ 57.

கொண்டமை -- நற் 150-9.

கொண்டமையின் -- குறு 92-5.

கொண்டல் -- அக 20-7; 100-6; 178-18; 235-5; 262-17; ஐங் 209-3; கலி 106-14; நற் 74-8; 89-1; 140-1; பதி 24-28; புற 34-22; 137-7; மது 530, 568.

கொண்டலின் -- குறு 185-6.

கொண்டலொடு -- அக 10-8; 40-7.

கொண்டவன் -- கலி 107-6.

கொண்டன்றால் -- ஐங் 412-3.

கொண்டன்று -- அக 57-13; 137-12; 192-2; 236-18; ஐங் 484-2; குறு 108-4; பரி 20-14; பரி-தி 2-5; புற 35-20.

கொண்டன்ன -- கலி 64-25; குறு 272-7; நற் 46-6.

கொண்டன -- அக 315-1; ஐங் 34-3; 90-1; நற் 206-2; 259-10; மல் 110, 121, 126.

கொண்டனம் -- அக 334-3; 335-26.

கொண்டனர் -- *அக* 359-7; *ஐங்* 254-4; *புற* 373-30; *மல்* 553.

கொண்டனவால் -- *அக* 362-15.

கொண்டனள் -- *அக* 16-11; 20-13; *ஐங்* 172-1; 176-1.

கொண்டனன் -- *அக* 263-9; *ஐங்* 7-6; 10-6; 278-5; *புற* 274-7.

கொண்டனிர் -- *மல்* 224, 433, 477.

கொண்டனென் -- *புற* 208-2.

கொண்டனை -- *அக* 96-10; 132-8; *குறு* 162-4; 238-5; *புற* 227-10; 373-26.

கொண்டாங்கு -- *கலி* 82-27; 121-21.

கொண்டாடி -- *கலி* 81-12; *பரி-தி* 12-1.

கொண்டாய் -- *கலி* 99-8; 110-6.

கொண்டார் -- *கலி* 72-9; 103-9; *பரி-தி* 2-10; *புற* 112-5.

கொண்டாரை -- *கலி* 8-12.

கொண்டாள் -- *கலி* 66-15; 79-10, 14, 18; 139-7.

கொண்டான் -- *ஐங்* 90-2; *கலி* 37-18; 106-38, 43; *குறு* 223-7; *பரி* 9-44; *புற* 399-21.

கொண்டானை -- *கலி* 104-41.

கொண்டானோடு -- *கலி* 105-43.

கொண்டி -- *நற்* 174-9; *பட்* 212, 246; *பதி* 43-25; 63-9; *புற* 51-6; 78-6; 198-12; 382-1; 390-23; *பெ* 454; *மது* 137, 583.

கொண்டிய -- *பரி* 10-120.

கொண்டியள் -- *புற* 338-5.

கொண்டிர் -- *புற* 203-5.

கொண்டீ -- *கலி* 65-14; 147-43.

கொண்டு -- *அக* 10-8; 20-12; 32-9; 48-2, 12; 61-9; 76-13; 78-17; 97-9; 109-11; 115-15; 116-3; 121-6; 139-2; 171-2; 172-9; 174-2; 181-12; 206-2; 212-2; 215-14; 219-8; 221-8; 250-9; 258-12; 269-10; 280-12; 282-3, 8; 325-5; 328-10; 333-4; 337-3; 358-8; 376-6, 11; 377-3; 380-5; 383-10; 384-13; 396-14; *ஐங்* 24-5; 27-1; 165-4; 175-4; 191-5; 259-2; 274-5; 275-2; 276-2; 393-1; 499-5; *கலி* 1-12; 2-24; 3-7; 5-11, 13, 19; 10-8, 11, 19; 12-17; 15-8; 20-10; 24-7; 26-15; 28-18; 31-13; 38-7; 43-18; 50-13; 51-3; 53-15; 54-9; 56-2, 8; 60-25; 65-21; 69-9; 70-8; 72-14; 77-9; 82-23; 83-4; 84-12, 26; 86-6; 92-20, 45, 46; 93-9; 95-15, 16, 20; 97-23; 98-25; 101-11, 17, 50; 103-41, 51, 58, 68; 105-30, 72; 106-16, 27, 49; 107-10; 108-29, 30; 113-17; 120-10, 17; 122-21; 126-9, 13; 130-16; 136-18; 139-7; 142-7, 64; 143-13; 144-14, 30, 33; 145-24, 32, 51, 63; 147-50; 148-14; 150-4; *குறி* 200, 237; *குறு* 3-3; 98-5; 246-4; 287-5; 307-7; 395-3; *சிறு* 13; *திரு* 82; *நற்* 4-7; 22-4; 39-8; 42-9; 58-4; 102-2; 114-1; 124-2; 128-9; 213-3; 234-3; 268-8; 293-8; 315-2; 320-7; 362-5; 363-3, 5; 380-9; *நெ* 77; *பதி* 11-19; 21-12, 32; 30-11, 27; 31-13; 36-10; 43-27; 44-14; 63-15; 68-9; 70-7; 71-23, 24; 80-2; 81-35; *பரி* 1-55; 5-30, 34, 52; 9-47; 10-107; 11-47, 93, 100, 102; *பரி-தி* 2-8; *புற* 12-4; 23-6; 55-2; 88-1; 90-12; 126-1, 13; 147-4; 156-6; 173-6; 174-1; 190-2; 200-7; 201-7; 208-3; 250-7; 271-7; 310-1; 311-7; 316-7; 321-3; 333-8; 339-14; 349-1; 377-7; 379-12; 381-20; 383-15; 390-11, 25; 394-15; 395-31; 399-17; 400-9; *பெ* 216; *பொ* 138; *மது* 69, 129, 145, 238, 505, 539, 546, 632, 657; *மல்* 20, 144, 200, 370; *முல்* 5, 83.

கொண்டுநிலை -- *கலி* 39-29.

கொண்டென -- *அக* 373-1; *பரி* 7-31; *முல்* 34.

கொண்டேன் -- *கலி* 104-71.

கொண்டை -- *பரி* 9-43; *பரி-தி* 2-51; *புற* 61-1.

கொண்டோர் -- *பரி* 5-71; *புற* 359-8; 387-5.

கொண்டோள் -- *ஐங்* 67-1; 171-4; *நற்* 284-3.

கொண்ம் -- *புற* 152-29.

கொண்மதி -- *புற* 200-15; 201-16.

கொண்மர் -- *மது* 514.

கொண்மார் -- *அக* 12-8; 67-6; 77-7; *கலி* 65-24; 75-2; *குறு* 16-2; *திரு* 173; *நற்* 80-2; *பரி* 19-10; *புற* 270-10; *மது* 230; *மல்* 338.

கொண்மின் -- *மல்* 258, 427.

கொண்மூ -- *அக* 68-15; 125-9; 174-7; 183-9; 188-1; 374-3; *கலி* 82-2; 104-16; 145-22; *குறி* 50; *பட்* 95; *பரி* 22-2; *புற* 35-17; 161-2; 205-11; 369-2; 373-2.

கொண்மே -- *கலி* 23-19.

கொண்மோ -- *அக* 259-12; *ஐங்* 78-4; 180-1; 196-4; 289-4; 368-4; *நற்* 291-6.

கொணர்கம் -- *குறு* 113-5.

கொணர்ந்த -- *கலி* 81-16; *சிறு* 155; *மது* 323.

கொணர்ந்து -- *கலி* 71-11; *புற* 148-3.

கொதித்த -- *நற்* 354-8.

கொதித்து -- *கலி* 150-15.

கொந்தொடு -- *அக* 288-16.

கொப்பூழ் -- *பரி-தி* 8-1; *பெ* 402; *பொ* 37.

கொம்பர் -- *அக* 355-2; *சிறு* 179; *பரி* 12-50; 21-63; *மல்* 237.

கொம்பின் -- *அக* 21-11; *கலி* 34-12; *குறு* 348-3.

கொம்பு -- *அக* 83-5; 306-3; 345-13; 383-7; *கலி* 33-16; *குறு* 66-4; 138-4; 256-2; *பரி* 7-56; 20-10; *மது* 587.

கொம்பொடு -- *கலி* 32-10.

கொம்மென -- *பரி* 19-44.

கொம்மை -- *அக* 15-3; 29-16; 65-18; *குறு* 159-4; 281-2; *நற்* 314-5; *நெ* 69; *பரி* 22-30.

கொய் -- *அக* 4-8; 36-13; 43-9; 57-14; 124-10; 154-11; 213-4; 270-8; 319-12; 341-2; 400-6; *ஐங்* 176-4; 216-5; 284-2; 297-2; *கலி* 74-5; 96-8; 108-52; *குறி* 102; *குறு* 26-3; *சிறு* 267; *நற்* 54-9; 57-9; 81-4; 213-10; 313-11;

பதி 19-22; 62-3; 64-9; பரி 6-66; 17-45; 21-44; புற 159-9; 243-2; 261-17; 299-4; 318-1; 328-10; 368-7; 387-23; மல் 108, 574.

கொய்குவம் -- அக 48-6.

கொய்த -- அக 216-8; ஐங் 286-1; கலி 117-11; புற 140-3.

கொய்தது -- பரி 6-66.

கொய்தல் -- புற 25-14.

கொய்தற்கு -- ஐங் 383-3.

கொய்தனர் -- ஐங் 270-2.

கொய்து -- அக 38-14; ஐங் 396-1; நற் 147-8; 254-2; 272-2; 349-2; புற 11-4; 177-11; 224-16; 250-4; பெ 216.

கொய்துகொண்டு -- புற 159-10.

கொய்தோய் -- பரி 6-61.

கொய்பு -- பரி 2-45.

கொய்ய -- கலி 92-26; புற 120-10; மது 271.

கொய்யா -- அக 28-3.

கொய்யார் -- புற 242-1.

கொய்யுநர் -- ஐங் 311-1; புற 215-5.

கொய்யும் -- ஐங் 344-3; குறு 311-6; பதி 29-2; மது 297.

கொய்யுமோன் -- புற 252-3.

கொய்யேன் -- நற் 191-9.

கொய -- குறு 208-4.

கொயல் -- அக 42-2; கலி 28-2; நற் 306-5.

கொயற்கு -- நற் 359-9.

கொல் -- அக 1-7; 9-1, 23; 14-13; 17-10; 23-10; 31-3; 34-11; 38-15; 41-12; 45-15; 47-14; 52-10; 57-13; 63-19; 71-16; 72-6; 73-7; 78-12; 82-17; 88-8; 89-19; 98-21; 101-3; 102-16; 103-15; 105-4; 108-2; 117-14; 118-11; 119-15; 126-17; 128-5; 133-15; 139-17; 146-8; 150-13; 153-13; 161-9; 164-8; 166-11; 167-7; 174-10; 187-10; 192-3; 193-10; 198-1; 202-9; 206-1; 207-13; 214-10; 219-18; 223-2; 224-15; 225-14; 227-3; 235-2, 3, 19; 239-1; 244-8; 250-1; 252-9; 260-11; 264-12; 265-3, 6, 7; 272-16; 273-6, 8; 278-12; 279-10; 280-11; 287-3; 289-17; 293-14; 294-14; 304-21; 314-14; 315-15; 317-18, 22; 321-11, 13, 14; 322-6; 325-19, 22; 329-9; 330-9, 10; 335-5; 336-14; 339-11; 348-1; 349-3; 351-5; 354-12; 362-11; 364-12; 368-16; 369-26; 371-11; 373-19; 381-18; 390-4; 392-22; ஐங் 21-4; 22-4; 23-4; 24-3, 5; 26-4; 27-4; 28-4; 29-5; 30-4; 31-2; 42-1; 78-2; 84-2; 90-1, 2; 108-4; 109-3; 114-2; 201-4; 204-1; 207-2; 216-6; 217-4; 218-5; 219-4; 222-3; 225-5; 228-4; 245-4; 247-4; 253-4; 261-3; 262-4; 265-1; 295-1, 2; 311-4; 329-3; 333-2; 339-4; 340-2; 372-1; 379-2; 381-3; 456-1; 459-2; 460-5; ஐங்-தி 501-1; 502-1; 503-1; 504-1; கலி 4-12, 16, 20; 11-5; 17-3; 24-9; 27-12, 16, 20; 33-24; 36-18, 19, 20, 21; 39-32, 38, 40; 42-7; 47-11; 56-6, 7, 8, 9, 32; 60-9, 22; 61-19; 62-12; 71-10, 14, 18; 76-21; 85-31; 90-21; 94-1; 101-41; 102-28; 103-44, 54, 63; 104-44; 105-53, 56; 106-38, 43; 107-3; 109-18; 112-20; 123-9; 131-15, 27, 35; 134-3, 14, 18, 22; 137-26; 138-7; 142-16, 27, 31, 32, 45; 143-4, 5, 9, 53; 144-2, 29; 145-42; 146-31; 147-3, 13, 25, 38, 39; குறு 5-1; 7-3; 16-1; 24-2; 28-1, 3; 33-2; 46-7; 48-7; 67-1; 79-6; 82-3; 86-3; 89-3; 94-5; 96-4; 110-8; 146-2; 150-5; 154-1; 159-5; 161-5; 172-4; 175-5; 176-5; 177-5; 180-5; 182-5; 183-4; 190-3; 194-1; 195-3; 197-1; 205-6; 214-1; 215-3; 230-4; 232-1, 2; 260-4; 266-3; 268-3; 272-1; 275-4, 8; 276-6; 279-4; 281-6; 282-8; 284-5; 285-3; 287-2; 290-2; 302-6; 304-1; 307-4; 325-4; 330-7; 331-5; 337-6; 348-6; 350-3; 356-5; 380-5; 381-3; 387-4; 396-3; சிறு 4; நற் 4-7; 8-4; 27-7; 29-6, 7; 33-9; 35-10, 12; 50-6; 51-1, 9; 53-2, 3; 55-10; 56-6, 10; 63-7; 66-7; 68-7; 72-9, 10; 92-1, 9; 94-7; 104-8; 110-9; 122-7; 132-11; 134-2; 151-2; 152-9; 161-9; 169-3; 187-7; 189-5, 6; 194-2; 205-8; 206-8, 9, 11; 207-6; 214-9; 218-10; 225-6; 228-5; 239-12; 241-1; 259-1; 268-7; 273-1; 279-9; 284-11; 287-10; 288-10; 296-1; 297-5; 302-6; 303-8; 305-10; 306-9; 310-8; 312-9; 313-6; 317-7; 319-11; 320-2; 321-7; 322-3; 324-2; 337-2; 339-2; 343-8; 344-8; 348-9, 10; 349-10; 352-12; 359-7; 373-9; 377-5; 388-2; 393-11; 394-9; 397-6, 9; பட் 229; பதி 16-8; 19-15; 43-25; 46-10; 50-8, 20; 51-24; 52-1, 21; 58-4; 67-5; 68-14; 73-19; 79-10; 83-3; பரி 5-6; 12-45; 20-65; 22-32, 33; பரி-தி 2-39, 91; 13-1, 2, 4; புற 4-4; 9-7; 14-1; 15-16, 21, 22; 17-17; 19-14; 50-16; 52-8; 55-7; 63-11; 68-9; 77-6; 79-6; 81-3; 95-5; 98-18; 99-12; 119-4; 120-16; 131-3; 140-9; 143-7; 152-8, 12; 153-10; 159-22; 174-21; 206-7, 11; 210-9; 214-1; 217-13; 225-9; 228-5; 229-24; 232-4; 234-4; 235-16; 238-13; 243-11; 254-11; 257-5; 260-7; 263-8; 264-7; 273-7; 280-9; 293-5; 296-4; 307-1; 309-4; 337-20; 341-18; 342-3; 343-15; 345-19; 347-9; 350-3; 351-8; 354-7; மது 633, 732.

கொல்பவர் -- நற் 304-8.

கொல்பு -- குறி 164.

கொல்லற்கு -- புற 312-3.

கொல்லன் -- அக 202-5; 224-2; நற் 13-5; 125-3; 133-9; புற 21-7; 36-6; 170-15; பெ 207, 437.

கொல்லனின் -- நற் 394-3.

கொல்லனை -- புற 180-12.

கொல்லாது -- கலி 145-30; புற 55-12.

கொல்லி -- அக 33-14; 62-13; 208-22; 209-15; 213-15; 303-6; 338-14; குறு 89-4; 100-5; நற் 185-7; 192-8; 201-5; 265-7; 346-9; பதி 73-15; 81-24; புற 152-31; 158-5.

கொல்லியோர் -- புற 22-28.

கொல்லுபு -- பதி 16-5.

கொல்லும் -- நற் 158-3, 4.

கொல்லை -- அக 89-17; 133-7; 194-13; 288-5; கலி 39-13; குறு 141-3; 186-2; சிறு 168; நற் 209-1; 266-1; 289-7; புற 159-16; பொ 117.

கொல்வான் -- கலி 51-15.

கொல்வை -- குறு 259-5.

கொல -- நற் 238-1; பதி 82-13.

கொலீஇ -- நற் 59-1.

கொலை -- அக 97-6; 148-2; 210-1; 247-9; 292-4; 356-17; 363-10; 364-13; 389-19; ஐங் 363-2; கலி 1-11; 10-6; 23-16; 102-19; 103-65, 72; 104-23, 63, 71, 73; 106-36; 108-52; குறு 141-5; 283-5; 292-5; நற் 185-12; 189-7; 207-12; பட் 199; பதி 30-9; 60-1; புற 20-10; 157-6; பொ 26.

கொலைஇய -- திரு 194.

கொலைவர் -- கலி 12-1.

கொலைவன் -- கலி 103-15; புற 152-8.

கொலைவனை -- கலி 147-25.

கொழி -- அக 327-12.

கொழிக்கும் -- பட் 7.

கொழித்த -- மது 336; மல் 444.

கொழித்து -- அக 316-13; பெ 431.

கொழிப்ப -- மது 274.

கொழியா -- திரு 306.

கொழீஇய -- நற் 15-1; 49-1; 106-2; 159-2; 203-1.

கொழு -- அக 20-2; 42-3; 60-6; 83-5; 91-16; 100-7; 110-17; 113-16; 130-3; 138-18; 139-11; 176-5; 217-9; 290-3; 336-1; ஐங் 180-2; 216-4; 343-3; கலி 41-15; 56-2; குறு 123-1; 168-1; 222-5; 228-1; 245-3; 265-1; 301-2; 370-1; சிறு 41; திரு 229, 232; நற் 4-2; 101-4; 116-4; 127-4; 159-7; 175-2; 195-2; 207-3; 225-3; 251-3; 291-2; 294-7; 309-5; 311-6; 315-7; 355-3; 379-13; நெ 24; பட் 163; பதி 29-5; 44-17; 58-17; பரி 4-66; புற 13-12; 58-3; 103-10; 237-3; 325-9; 393-11; பெ 86, 200, 345, 407; பொ 117; மது 141, 320, 406.

கொழுக்க -- மது 10.

கொழுதி -- அக 15-15; 226-5; 229-17; கலி 76-7; குறு 243-2; நற் 9-10; 106-7; மது 587.

கொழுதிய -- அக 25-6.

கொழுதும் -- குறு 85-5; 192-5.

கொழுந்தின் -- அக 24-2.

கொழுந்து -- நற் 224-3.

கொழுநர் -- மல் 302.

கொழுநர்க்கு -- அக 196-4.

கொழுநரை -- கலி 109-25; நற் 320-10.

கொழுநன் -- அக 186-20; குறு 80-7; 293-8; நற் 110-10; 170-5; பரி 21-44; புற 247-7; 248-3; 279-5.

கொழுநனை -- அக 106-5.

கொழுப்பு -- அக 129-12; 309-5.

கொழும் -- அக 70-4; 86-1; 176-13; 178-5; 184-9; 186-8; 193-9; 196-3; 236-3; 237-9; 374-3; 377-6; 400-7; ஐங் 196-1; 214-1; குறு 82-5; 222-6; சிறு 166; நற் 44-7; 85-8; 110-11; 158-7; 168-2; 213-3; 288-8; 326-1; பட் 27, 44, 243; பதி 12-16; 21-10; 90-46; புற 34-11, 14; 109-6; 113-2; 120-11; 125-2; 150-9; 160-7; 168-3; 197-11; 212-4; 250-1; 328-9; 360-5; 364-5; 374-11; 379-8; 384-15; 396-15; 399-5; பெ 46, 472; பொ 26, 105, 209; மது 167, 211, 346, 577, 587; மல் 128, 175.

கொள் -- அக 11-4; 13-13, 21; 19-11; 22-2; 26-13; 32-6; 36-23; 52-6; 53-9; 64-16; 65-11; 73-12; 86-30; 93-8; 98-14; 106-3; 116-19; 133-11; 138-5; 142-6; 162-24; 163-9; 169-7, 10; 174-1; 177-5; 179-9; 183-11; 185-7; 189-13; 203-15; 204-6; 216-1; 222-4; 227-11; 235-8; 250-5; 261-9; 263-8; 299-12; 300-3; 303-14; 314-17; 334-2, 13; 335-10; 342-5, 6; 352-5; 354-11; 370-14; 372-11; 376-5; 388-14; 393-21; 399-12; ஐங் 14-2; 56-1; 183-1; 197-3; 270-3; 458-2; கலி 4-6; 11-12; 41-1; 42-1; 53-3; 56-17; 69-3, 4; 93-30; 105-16, 72; 108-58; 109-1; 110-1; 113-20; 120-21; 126-3, 4; 130-7; 131-37; 133-17; 134-13, 21; குறி 35, 192; குறு 41-2; 107-2; 134-6; 207-3; 279-3; 282-1; 312-2; 314-3; 372-3; சிறு 229; திரு 100, 230; நற் 23-2; 30-9; 66-3; 101-3; 113-12; 124-7; 138-3; 150-3; 161-5; 171-9; 197-9; 212-2, 9, 10; 228-7; 256-9; 268-5; 273-7; 305-7; 314-10; 329-7; 348-7; 392-5; நெ 7, 8, 24, 27, 28, 50; பட் 259; பதி 12-6; 24-5; 30-19; 50-21; 75-11; 83-9; பரி 12-15; 19-6, 91; 21-8; பரி-தி 1-14, 80; 2-73; புற 23-7; 29-17; 33-5; 35-9; 53-5, 14; 66-6; 67-2; 68-14; 69-9; 105-5; 109-2; 153-11; 160-6, 7; 168-8; 172-11; 174-4; 180-5; 199-3; 204-3; 211-16; 235-18; 238-8; 275-7; 283-5; 325-3; 328-11; 335-5; 351-10; 359-16; 362-6; 392-10; 398-14; பெ 234, 474; பொ 246; மது 264, 364, 526, 590, 594; மல் 44, 238, 317, 435; முல் 77.

100064

கொள்க -- கலி 104-80; நற் 165-3; புற 51-6; 143-1; 200-11; 395-38; பொ 112, 126.

கொள்கு -- அக 316-9.

கொள்குநர் -- அக 90-13.

கொள்குவை -- ஐங் 243-3; கலி 101-37; புற 260-10.

கொள்கை -- அக 75-10; 95-14; 124-7; 154-14; 363-10; ஐங் 381-5; 387-2; 408-4; கலி 67-13; திரு 63, 89, 161, 175, 180; நற் 83-7; 174-9; 214-3; 269-5; பதி 15-29; 21-3; 37-11; 57-11; 70-17; 85-10; 90-48; பரி 1-42; புற 26-12; 93-7; 191-6; 210-5; 224-6; மது 389, 480, 492.

கொள்கையர் -- அக 205-5; பதி 69-11; மது 644.

கொள்கையின் -- அக 333-15; குறு 374-4; பரி 2-24.

கொள்கையை -- கலி 29-14; பதி 64-11.

கொள்கையொடு -- அக 15-17; 65-1; 98-2; 225-3; ஐங் 394-1; ஐங்-தி 507-2; கலி 23-16; சிறு 126; நற் 59-7; 252-3; மல் 64.

கொள்பவர் -- அக 100-7; 114-10; 296-8; கலி 102-9; 103-65; 104-55; நற் 132-9; 207-3; 292-3; புற 37-9; மது 94.

கொள்பவரின் -- புற 5-7.

கொள்பவரொடு -- புற 5-6.

கொள்பவரோடு -- பெ 390.

கொள்பவன் -- கலி 104-21.

கொள்பவை -- கலி 119-7; 134-8.

கொள்பு -- அக 25-8; 324-9; 329-9; 369-2; கலி 28-5; நற் 396-6; மது 288, 617.

கொள்வது -- ஐங் 29-5; கலி 60-14; 71-16; 80-23; 145-26; பரி 19-7; புற 23-6; 302-1.

கொள்வதூ -- பட் 210.

கொள்வல் -- புற 159-25.

கொள்வன் -- புற 232-4.

கொள்வன -- கலி 82-19.

கொள்வனை -- கலி 147-33.

கொள்வாம் -- குறு 349-4.

கொள்வாய் -- கலி 111-14.

கொள்வார் -- கலி 105-36; பரி 11-51.

கொள்வாரை -- கலி 105-35.

கொள்வான் -- கலி 84-18; 89-1; 103-31; 104-23; பரி 16-51.

கொள்வு -- அக 391-3.

கொள்வேம் -- கலி 81-35.

கொள்வேன் -- கலி 65-18; 141-18; 144-16; 147-40.

கொள்வோர் -- ஐங் 187-4; பரி 8-105; 12-18, 22, 28; 19-42.

கொள்ள -- கலி 27-17; 73-16, 20; சிறு 166; பரி 11-51; புற 41-9.

கொள்ளல் -- அக 159-12; கலி 35-8; 87-1; நற் 290-5; புற 253-1.

கொள்ளலர் -- புற 182-6.

கொள்ளலிர் -- புற 109-13.

கொள்ளலென் -- புற 159-23.

கொள்ளலை -- நற் 233-5.

கொள்ளவும் -- கலி 75-27.

கொள்ளன்மின் -- புற 216-5.

கொள்ளா -- கலி 19-4; குறு 372-6; நற் 35-5; 194-10; 271-12; பதி 48-6; 81-9; பரி 6-90; 21-8; புற 23-6; 73-12; 92-1; 116-12; 211-9; 260-27; மல் 572.

கொள்ளாதி -- கலி 79-7, 15.

கொள்ளாது -- அக 102-7; ஐங் 354-2; 397-2; கலி 61-27; 142-3; குறு 12-5; நற் 54-7; 337-9; பரி 7-2; 10-48; 12-102; புற 35-31; 58-27; 164-10.

கொள்ளாதோன் -- புற 232-6.

கொள்ளாய் -- அக 123-14; 361-8; கலி 3-7, 19; நற் 39-1; புற 269-8.

கொள்ளார் -- ஐங் 187-1; நற் 226-1, 3; பரி 9-26; புற 158-16.

கொள்ளார்க்கு -- அக 343-14.

கொள்ளாள் -- அக 5-2; 126-11; கலி 24-8; நற் 201-3; பெ 164.

கொள்ளான் -- அக 84-15; 397-4; குறு 292-4; நற் 392-2; நெ 186.

கொள்ளி -- அக 73-15; 94-7; 339-9; புற 108-1; 325-9.

கொள்ளியர் -- நெ 8.

கொள்ளியின் -- ஐங் 295-3; குறு 189-4.

கொள்ளீர் -- அக 390-9; நற் 97-7.

கொள்ளுநர் -- பதி 31-33.

கொள்ளுநை -- பதி 17-3.

கொள்ளும் -- அக 28-6; 65-17; 157-8; 197-15; 247-9; 288-4; 306-7; 329-7; 381-12; ஐங் 45-2; 229-4; 274-3; கலி 4-4; 20-3; 21-3; 32-17; 46-11; 64-17; 82-27; 86-13; 93-23; 97-20; 123-5; 140-10; குறு 222-1, 2; 379-4; சிறு 46; நற் 171-9; 195-3; 212-4; 219-6; 281-3; 313-11; நெ 95; பதி 14-13; பரி 13-16; 19-98; 22-44; புற 57-5; 96-8; 109-14; 287-2; 307-10; 340-2; 375-8; 396-20; பெ 451.

கொள்ளேன் -- அக 276-12; புற 204-4.

கொள்ளை -- அக 3-10; 30-10; 140-3; 159-2; 267-7; 278-1; 331-2; 381-11; 390-1; 393-12; நற் 4-8; 82-10; 175-2; 183-2; 352-6; பட் 29, 266; பதி 19-1; 81-15; புற 7-9; 386-16; பெ 64; மது 256; மல் 317.

கொள்ளைய -- அக 183-7.

கொள்ளையர் -- அக 101-10; 300-3.

கொள்ளொடு -- அக 37-12.

கொள -- அக 17-14; 32-3; 61-2; 73-5; 81-8; 97-19; 100-3; 112-17; 118-6; 119-7, 15; 128-3; 145-4; 149-19; 162-1; 174-11; 205-10; 257-9; 261-9; 323-6; 340-3; 346-24; 349-9; 362-6; 363-19; 369-6; 378-2; 381-21; ஐங் 29-1; 33-4; 236-2; 321-3; 446-1; 463-2; கலி 29-5; 30-1; 32-5; 66-5; 69-9; 87-16; 93-1, 31; 101-6; 103-10; 105-34; 114-11; 119-11; குறு 127-1; 140-2; நற் 9-6; 15-2; 23-3; 106-2; 222-2; 229-7; 297-3; 338-6; 353-2; 391-10; 398-10; நெ 26, 67; பதி 45-19; 81-5, 28; 82-12; 88-27; 90-16; பரி 6-15; 8-92, 96; 10-93; 13-5; பரி-தி 1-29; புற 4-3; 14-9; 21-10; 70-7; 82-5; 124-3; 288-1; 333-10; 363-6; 399-32; பெ 449; மது 246, 367, 424, 426, 558, 569; மல் 106, 136.

கொளப்படாஅது -- புற 122-1.

கொளல் -- அக 156-17; கலி 62-15; 86-17; பரி 2-62, 64; புற 357-9; பெ 425, 426; பொ 74.

கொளலின் -- கலி 72-25.

கொளற்கு -- கலி 38-26; 48-2; 141-8; குறு 58-6; 364-8; புற 62-12; 110-2; 181-10; 307-13.

கொளாஅ -- அக 5-3; 254-4; 260-9; 360-8; 364-6; குறு 341-2; புற 381-8.

கொளாஅலின் -- அக 47-10.

கொளாஅன் -- புற 352-11.

கொளாது -- பட் 210.

கொளார் -- புற 112-2.

கொளால் -- பதி 16-19.

கொளின் -- குறு 17-4; 222-1, 2; நற் 146-11; 236-4; புற 184-1, 5; 255-2.

கொளீஇ -- அக 61-7; 101-8; 173-9; 212-14; 320-1; ஐங் 111-2; கலி 84-7; 94-15; 96-20; குறி 110, 158; நற் 67-8; 218-4; 293-7; 388-4; நெ 42, 127; பதி 12-21; புற 14-13; 26-9; 55-1; 146-9; 166-7; 215-3; 390-15; 399-3; பெ 285; பொ 78; மது 556; மல் 562; முல் 48.

கொளீஇய -- அக 88-5; 234-4; 356-1; ஐங் 216-3; குறு 251-6; 343-4; நற் 42-2; 58-6; நெ 103, 144, 158; புற 225-12; 329-3.

கொளீஇயர் -- நற் 119-11.

கொளீஇயள் -- குறு 263-5.

கொளுத்தாமல் -- பரி 11-126.

கொளுவ -- பரி 5-22.

கொளுவி -- குறி 224.

கொளுவுவேன் -- கலி 144-20.

கொளை -- கலி 9-4; 34-17; 132-17; பதி 30-42; 43-30; 49-3; பரி 7-77; 11-125, 126, 129; 16-12; 17-6; புற 11-15; 396-9.

கொளைக்கு -- அக 382-5; பொ 211.

கொற்கை -- அக 27-9; 130-11; 201-4; 296-10; 350-13; ஐங் 185-1; 188-2; சிறு 62; நற் 23-6.

கொற்கையோர் -- மது 138.

கொற்ற -- அக 46-13; 60-13; 106-10; 262-9; நற் 10-6; பதி 62-9; 69-10; 90-24; புற 21-11; 24-23; 168-17; 338-8; 367-14; 373-8.

கொற்றத்து -- திரு 60, 156, 266; பதி 59-9; 64-1.

கொற்றம் -- அக 199-21; பதி 88-14; புற 35-25; 55-10; மது 194.

கொற்றவ -- பதி 32-9; 55-2; மது 88.

கொற்றவர் -- மது 74.

கொற்றவை -- திரு 258; பரி 11-100.

கொற்றன் -- புற 171-7.

கொற்றிக்கு -- கலி 89-8.

கொன் -- அக 60-12; 133-13; 180-7; 188-8; 337-10; ஐங் 194-4; 366-3; கலி 60-20; குறி 245; குறு 91-7; 138-1; 284-7; 320-8; நற் 208-7; 233-5; 266-6; பதி 32-9; புற 165-9; 291-6; 374-18; 379-11; மது 207.

கொன்ற -- அக 10-10; 113-18; 213-13; 375-15; 387-5; கலி 27-15; 93-26; 104-13; குறு 155-1; 198-1; திரு 266; நற் 5-3; 121-1; 247-2; 294-6; 320-5; புற 53-4; 327-1; பெ 209, 457.

கொன்றனர் -- கலி 129-13.

கொன்றனன் -- அக 356-17.

கொன்றானை -- கலி 101-31.

கொன்று -- அக 36-22; 142-13; 196-10; 209-14; 298-7; 375-4; கலி 143-11; குறு 1-1; 73-3; 362-4; நற் 103-2; 329-2; பட் 223, 283; பதி 11-10; 30-16; 40-11; 66-6; 67-12; 75-1; 76-2; 77-4; 86-2; பரி 5-6; 22-13; புற 17-18; 161-9; 260-15; 394-11; மது 286, 370, 381.

கொன்றை -- அக 0-1; 4-2; 15-15; 54-11; 115-11; 197-16; 364-5; 398-3; ஐங் 412-1; 420-1; 430-1; 432-2; 435-3; 458-1; 462-2; 497-1; 500-1; கலி 1-11; 102-3; 103-1; 106-3; 150-1; குறி 86; குறு 21-3; 66-1; 148-3; 183-1; 233-2; நற் 46-6; 99-9; 141-3; 221-4; 242-3; 296-4; 302-2; 364-10; 371-1; பதி 0-2; 67-13; பரி 8-24; 14-10; புற 1-1, 2; பெ 328; பொ 201; மது 277; முல் 94.

கொன்றையவன் -- கலி 142-28.

கொன்றையொடு -- ஐங் 436-3; நற் 246-8.

கொன்றோய் -- பரி 3-32.

கொன்றோர் -- அக 128-2; 327-17; ஐங் 318-3.

கொன்றோர்க்கு -- புற 34-6.

கொன்னாளன் -- கலி 42-18.

கோ -- கலி 103-37, 79; 106-50; 116-11; நற் 300-1; பதி 20-1; 21-23; 55-9; 56-8; 61-6; 63-16; 84-6; 88-19; 90-25; பரி-தி 13-2; புற 9-8; 17-40; 22-33; 67-11; 141-11; 147-9; 152-21; 212-1, 8; 228-1, 4; 256-1, 7; 398-30; 399-34; மது 105.

கோஒய் -- அக 166-2.

கோஒல் -- புற 117-6.

கோகுலம் -- பரி 9-65.

கோங்கம் -- ஐங் 343-2; 366-5; கலி 33-12; 42-16; குறி 73; நற் 86-7; 202-11; பரி 19-79.

கோங்கமொடு -- அக 99-5.

கோங்கின் -- அக 25-10; 153-16; 157-5; ஐங் 367-1; 370-1; கலி 56-23; 117-2; குறு 254-2; சிறு 25; திரு 34; நற் 48-3; புற 321-4; 336-9; மது 338.

கோங்கு -- அக 240-11; 317-11.

கோங்கும் -- அக 341-2.

கோசர் -- அக 15-2; 90-12; 113-5; 196-10; 205-9; 216-11; 251-7; 262-6; குறு 15-3; 73-4; புற 169-9; 283-7; 396-7; மது 509, 773.

கோட்கு -- நற் 35-4.

கோட்ட -- அக 42-7; 64-11; 184-8; ஐங் 264-1; 414-2; கலி 54-1; பரி 3-87; பெ 173; மது 24.

கோட்டத்து -- பட் 36; புற 299-6.

கோட்டம் -- கலி 82-4; 94-23; 107-7; 109-20; நற் 47-8; புற 275-1.

கோட்டன் -- திரு 209.

கோட்டால் -- கலி 42-7; 101-29.
கோட்டான் -- புற 4-11.
கோட்டி -- நற் 342-6; பரி 12-50.
கோட்டிய -- நற் 209-1.
கோட்டின் -- அக 46-3; 375-15; கலி 107-7; குறு 169-1; பொ 163; மது 286.
கோட்டினர் -- பரி 6-34.
கோட்டு -- அக 1-4; 9-8; 24-12; 27-7; 56-3; 68-19; 74-9; 78-21; 94-11; 115-13; 126-8; 141-15; 145-9; 147-3, 7; 156-14; 160-6; 171-14; 182-15; 197-13; 208-3; 213-2; 236-7; 238-7; 240-1; 247-5; 249-5; 251-15; 252-12; 257-18; 272-3; 290-12; 304-17; 331-10; 332-5; 347-12; 348-7; 350-14; 353-12; 362-3; 380-12; 392-2; 397-14; ஐங் 92-1; 94-1; 95-1; 98-1; 161-2; 177-2; 238-1; 373-2; 444-3; 466-1; 498-3; கலி 57-10; 97-12; 101-17; 103-33, 72; 105-35, 58, 68; 123-1; 128-3; குறி 54, 253; குறு 1-2; 18-4; 24-3; 29-5; 75-3; 123-3; 164-1; 183-3; 258-4, 5; 294-6; 304-4; 346-1; 348-2; 350-4; 396-4; சிறு 106, 222, 265; திரு 314; நற் 10-7; 18-9; 19-2; 24-1, 3; 57-1; 59-2; 67-4, 5; 107-2; 141-9; 167-1; 201-6; 202-1; 205-4; 211-6; 249-1; 257-3; 265-1; 288-1; 311-9; 336-4; 340-4; 356-3; 359-1; 372-5; நெ 35, 70, 145; பட் 245; பதி 18-5; 21-25; 22-26; 30-10; 73-14; பரி 10-56; 20-5; புற 2-24; 39-14; 52-1; 89-1; 101-7; 127-1; 145-5; 155-1; 246-11; 249-2; 266-4; 302-5; 316-7; 319-10; 321-5; 341-1; 359-13; 369-24; 371-21; 377-23; 384-2, 7; 387-10; பெ 59, 181, 383, 392, 414, 430, 498; மது 688; மல் 534.
கோட்டுமா -- ஐங் 282-5; நற் 75-6; புற 69-10.
கோட்டுமீன் -- அக 10-11; 80-1; 170-11; நற் 49-5; புற 399-5.
கோட்டை -- ஐங் 97-1; கலி 135-4; புற 174-17.
கோட்டையர் -- பரி 10-57.
கோட்டொடு -- கலி 103-27, 28; குறு 121-4; மல் 5.
கோட்பட்டு -- கலி 105-45.
கோடல் -- அக 23-6; 151-8; 154-7; 264-3; ஐங் 223-2; கலி 7-15; 48-11; 101-4; 103-3; 107-3; 121-13; குறி 83; குறு 62-1; நற் 44-7; 99-9; நெ 5; பரி 17-20; புற 157-7; முல் 95.
கோடற்கு -- கலி 86-30.
கோடா -- அக 168-6; 215-9; பதி 20-23; 22-34; 37-11; பரி 13-39.
கோடாது -- புற 55-11.
கோடாய் -- நற் 251-10.
கோடார் -- அக 113-1.
கோடி -- அக 70-13; 86-21; புற 18-5; 184-6; 202-7.
கோடியர் -- அக 111-9; 301-23; 309-9; 352-4; 359-8; குறு 78-2; சிறு 125; நற் 212-3; பட் 253; பதி 42-14; 56-2; புற 29-23; 368-16; பொ 57; மது 523; மூல் 143, 236.
கோடியர்க்கு -- சிறு 109.
கோடியவன் -- கலி 10-6.
கோடு -- அக 18-14; 21-11, 24; 23-6; 30-11; 39-21; 61-9; 65-16; 75-19; 81-4; 97-2; 109-4; 112-3; 135-9; 162-1; 166-15; 172-9; 184-13; 194-7; 201-6; 245-11; 247-13; 252-4; 255-5; 263-8; 269-15; 282-3; 291-20; 295-2; 318-15; 331-2; 341-4; 343-7; 358-15; 368-5; 378-7; 381-3; 393-1; 395-15; 399-9; ஐங் 191-1; 192-1; 194-1; 196-1; 318-5; 358-1; கலி 1-6; 38-9; 41-2; 53-4; 57-16; 67-10; 72-20; 101-8; 103-16, 63; 104-41, 56, 64; 105-40; 109-10; 142-24; குறு 11-1; 31-5; 99-4; 100-4; 248-5; 253-8; 257-1; 274-3; 343-4; 353-2; 358-2; 365-1; திரு 246, 305; நற் 28-9; 58-7; 65-6; 68-10; 114-1; 139-2; 151-3; 156-10; 159-4; 163-5; 172-8; 198-6; 203-4; 213-11; 221-4; 225-2; 233-3; 247-2, 5; 276-1; 278-4; 282-2; 294-6; 296-4; 299-1; 324-4; 353-3; 368-3; 372-8; 375-2; 379-11; பட் 86; பதி 16-1; 30-11, 27; 31-12; 37-11; 46-11; 50-25; 51-29; 68-9; 70-25; 79-13; 85-7; பரி 20-24; 21-61; 22-46; புற 17-17; 35-17; 41-5; 67-4; 94-1; 95-4; 105-6; 135-1; 164-1; 170-10; 214-12; 232-5; 240-4; 243-7; 322-1; 373-20; பெ 263, 266, 273; பொ 234, 243; மது 401, 407, 511; மல் 154, 268; முல் 5.
கோடுற -- அக 266-1.
கோடை -- அக 13-10; 42-6; 45-3; 82-2; 101-14; 173-12; 217-5; 219-15; 225-6; 249-14; 267-5; 287-8; 315-11; 321-2; 353-8; 377-1; 397-15; குறு 248-4; 343-5; 369-3; 388-2; நற் 162-10; 299-3; 312-8; பதி 28-8; புற 137-7; 174-26; 205-6; 237-3; 266-2; 381-17; 389-3; 393-12, 22; பெ 272; மது 308.
கோடைக்கு -- அக 27-2; 143-4; 348-3; கலி 20-3.
கோடையால் -- கலி 150-15.
கோடையில் -- அக 333-8.
கோடையொடு -- அக 111-6; 291-4.
கோண் -- அக 372-15.
கோண்மா -- கலி 86-32; புற 58-30.
கோணம் -- மது 592.
கோத்த -- அக 7-18; கலி 85-13; நற் 58-2; நெ 182.
கோத்தவை -- பரி 19-80.
கோத்தன்ன -- புற 70-2.
கோத்து -- அக 169-4; கலி 131-7; பரி 10-51; புற 185-1.
கோத்தென -- பரி 7-33.
கோத்தை -- பரி-தி 11-3.
கோதின் -- புற 297-3.
கோது -- அக 257-16; புற 114-4.
கோதை -- அக 49-16; 60-10; 93-20; 100-2; 131-4; 142-23; 144-4; 180-2; 263-11; 269-2; 292-5; 296-1; 298-12; 301-14; 341-9; 346-25; ஐங் 54-5; 121-2;

462-2; 497-1; கலி 12-13; 51-3; 54-2; 55-3; 60-2; 64-12; 66-15; 72-19; 73-12; 78-21; 80-26; 88-18; 92-33, 46; 98-9; 102-5; 111-13; 122-1; 128-18; 144-31; குறி 103; குறு 62-3; 326-1; 339-4; 393-1; சிறு 69, 178; திரு 200; நற் 11-1; 20-11; 66-8; 145-3; 187-8; 238-2; 245-2; 260-9; 278-9; 363-7; 367-9; நெ 53; பட் 110; பதி 49-2; 52-17; 79-7; 88-31; பரி 6-46; 7-72; 9-39, 47; 11-58; 12-58; 16-52; 20-20, 27; 21-56; பரி-தி 2-84; புற 24-11; 48-1, 2; 54-8; 146-10; 172-3, 10; 302-4; 304-1; மது 265, 438, 524, 562; மல் 349.

கோதையர் -- அக 370-1; கலி 105-26; பட் 85; பரி 7-43; 16-50; 17-26; 22-22; மது 398.

கோதையவர் -- பரி 11-124.

கோதையவரொடு -- பரி 11-65.

கோதையள் -- அக 280-2.

கோதையன் -- நற் 50-2.

கோதையார் -- கலி 70-9.

கோதையால் -- கலி 67-6.

கோதையாள் -- கலி 52-8.

கோதையான் -- புற 48-1, 2.

கோதையின் -- அக 273-1; பரி 6-90; மது 339, 713.

கோதையேம் -- கலி 68-15.

கோதையை -- நற் 350-8; புற 49-3.

கோதையொடு -- அக 123-12.

கோப்ப -- சிறு 164; பரி 18-48.

கோப்பு -- குறு 23-2.

கோபத்து -- திரு 15.

கோபம் -- சிறு 168.

கோமான் -- அக 35-14; 61-11; 100-11; 209-3; 216-12; 226-7; 270-8; ஐங் 55-2; 188-2; கலி 38-3; குறு 59-1; சிறு 62, 91, 160, 267; பதி 57-4; 67-23; புற 64-6; 71-11; 91-3; 95-9; 158-4; 201-4; 392-1.

கோயில் -- கலி 94-39; நெ 100; பட் 50; பரி-தி 8-4; புற 67-10; 127-6; 241-3; 378-5; பொ 90.

கோயிலொடு -- பட் 286.

கோயின் -- புற 300-6.

கோரம் -- கலி 96-26.

கோரை -- பெ 217.

கோல் -- அக 17-13; 34-5; 37-13; 38-13; 54-10; 60-2; 74-15; 97-10; 98-6; 101-7; 121-7; 127-12; 129-14; 140-5, 6; 142-17; 145-20; 151-10; 152-4; 162-14; 169-5; 171-6; 172-7; 186-8; 191-4; 195-13; 208-3; 220-16; 224-16; 225-7; 239-4; 249-3; 257-10; 261-4; 264-4; 271-16; 274-5; 278-4; 284-8; 300-6; 308-16; 317-9; 327-18; 337-13; 338-3, 9; 349-4; 390-3; ஐங் 178-2; 275-2; 278-1; 280-2; 290-1; 330-5; ஐங்-தி 504-4; கலி 8-2, 9; 10-6; 24-7; 39-18; 50-1, 19; 59-2; 82-25; 85-7; 86-18; 100-14, 15; 101-40; 108-11; 128-18; குறி 167, 169; குறு 1-2; 3-3; 233-7; 267-5; 272-6; 276-5; 298-6; 301-2; 335-5; 347-2; 356-8; 364-3; நற் 48-6; 57-8; 58-4; 69-8; 73-7; 78-10; 100-5; 110-3; 136-1; 140-2; 149-4; 150-10; 164-6; 197-8; 215-9; 239-10; 265-6; 301-1; 303-9; 306-6; 340-7; நெ 3, 74; பதி 43-27; 89-9; பதி-தி 2-5; பரி 3-74; 5-61; 9-39; 11-24, 51; 12-58; 17-6; புற 6-9; 17-5; 35-14; 36-2; 39-3; 42-11; 43-10; 55-11; 58-13; 70-3; 75-8; 89-5; 113-8; 152-18; 159-3; 217-10; 230-4; 287-2; 297-3; 310-2; 324-5; 339-4; 352-15; 374-8; 382-19; 383-3; 399-22; பெ 36, 91; பொ 166, 230; மது 491, 563, 632, 690; மல் 223, 224, 380; முல் 15.

கோல -- பரி 11-97; புற 347-2.

கோலம் -- கலி 106-26; பரி 10-93; 11-100; பரி-தி 2-7.

கோலமொடு -- பரி 2-16.

கோலள் -- கலி 105-63.

கோலன் -- புற 221-3; மது 389.

கோலால் -- பரி-தி 7-2.

கோலான் -- கலி 130-19.

கோலி -- அக 208-11; ஐங் 428-1; குறு 60-3; பரி 21-31; புற 324-6; முல் 44.

கோலிய -- பதி 39-13.

கோலின் -- அக 216-1; 322-5; ஐங் 304-1; கலி 99-11; நற் 130-3; பதி 79-11.

கோலின்று -- பரி 18-38.

கோலினும் -- பட் 301.

கோலினை -- சிறு 233.

கோலும் -- பரி 20-100.

கோலேன் -- புற 72-12.

கோலை -- புற 20-17.

கோலொடு -- அக 66-21.

கோலோர் -- மது 381.

கோவ -- அக 54-4.

கோவத்து -- சிறு 71.

கோவல் -- அக 35-14.

கோவல -- பரி 3-83.

கோவலர் -- அக 14-7; 21-22; 54-10; 74-16; 124-14; 155-8; 214-12; 219-15; 253-12; 264-4; 293-11; 311-9; 321-7; 354-5; 399-11; ஐங் 87-1; 304-1; 439-2; 476-3; கலி 106-4; 118-13; 130-15; குறி 221; குறு 358-6; நற் 69-8; 264-7; 266-1; 289-7; 364-9; 371-8; நெ 3; பதி 21-20; புற 224-15; 265-4; 339-2; பெ 166; மல் 333, 409; முல் 15.

கோவலூர் -- புற 99-13.

கோவினத்தார் -- கலி 107-3.

கோவை -- அக 385-12; கலி 85-4; பரி 6-15.

கோழ் -- அக 2-1; 41-8; 129-7; 217-9; பொ 105; மது 141.

கோழி -- அக 122-16; 187-14; 277-15; ஐங் 51-1; குறு 139-1; 157-1; 234-4; 242-1; 305-6; 393-3; திரு 38, 311; பட் 23, 75; பரி 8-19; பரி-தி 8-10; புற 67-8; 364-12; 395-9, 10; பெ 52; பொ 222, 223.

Presented Free of Cost
With Compliments From
The Central Institute of
Indian Languages,
(Government of India)
Mysore - 570 006.

கோழியின் -- பரி-தி 8-11.
கோழியொடு -- பெ 299.
கோழியோடு -- புற 320-11.
கோழியோன் -- புற 212-8.
கோள் -- அக 2-1; 12-8; 33-5; 36-2; 48-26; 63-18; 79-14; 81-1; 86-6; 89-16; 93-19; 99-1; 108-9; 109-9; 111-10; 112-17; 118-8; 122-5; 162-19; 171-9; 186-2; 271-5; 284-4; 297-16; 300-1; 325-7; 335-14; 340-21; 343-4; 382-10; 399-14; ஐங் 136-2; 216-1; 218-3; 312-4; 373-2; 383-1; 385-2; கலி 50-12; 102-32; 103-5; 104-30, 37, 47, 56, 73; 115-3; குறி 38; குறு 18-1; 129-6; 198-4; 209-2; 233-6; 237-6; 257-3; 267-8; 324-1; சிறு 27; நற் 36-1; 55-6; 77-9; 78-1; 82-10; 102-5; 116-7; 148-9; 174-3; 205-2; 207-8; 211-4; 215-11; 276-1; 326-2; 340-10; நெ 11, 82; பட் 16; பதி 14-3; 24-18; 29-13; 53-8; 72-1; 77-8; பரி 4-56, 57; புற 17-9; 61-11; 120-11; 168-13; 257-12; 260-15; 289-9; 297-5; 321-2; 381-25; 392-18; 397-8; பெ 284, 356, 384, 400; பொ 141, 142, 208, 236; மல் 12, 311, 337, 505.
கோள்மீன் -- கலி 5-9; குறு 320-1; சிறு 242; பட் 68; புற 392-17.
கோளாளர் -- கலி 101-43.
கோளி -- புற 58-2; 254-7; பெ 407; மல் 268.
கோளுற -- அக 61-2.
கோன் -- கலி 94-36; புற 34-16; 54-1; 60-9; 374-15; மது 74.
கோனது -- புற 217-7.
கௌவை -- அக 50-3; 65-4; 95-11; 186-7; 312-5; ஐங் 131-3; கலி 76-8; 109-6; 136-18; 142-56; குறு 34-2; 112-1; 373-3; நற் 107-9; 227-9; 263-3; 354-11; மல் 105.
கௌவைத்து -- நற் 36-8.
கௌவையின் -- ஐங் 369-5.

ச

சகடத்து -- அக 301-7.
சகடம் -- அக 136-5; குறு 165-3; நற் 4-9; பரி 10-17; புற 102-2; பெ 50.
சங்கம் -- பரி 2-13.
சடை -- அக 0-10; கலி 1-2; 38-1; 104-11; 150-9; பட் 54; பரி 9-5; 11-2; புற 1-13; 43-4; 56-1; 166-1; 251-7.
சடையன் -- பதி 0-5.
சடையோடு -- நற் 141-4; புற 252-2.
சண்பக -- பரி 11-18.
சண்பகம் -- கலி 150-21; குறி 75; திரு 27; பரி 12-77.
சதுக்கத்து -- நற் 319-5.
சதுக்கம் -- திரு 225.
சந்தம் -- பதி 87-2.
சந்தனம் -- பரி 21-25.
சந்தி -- திரு 225.
சந்தின் -- அக 102-3; 287-4.
சந்தின -- நற் 7-9.
சந்து -- அக 59-12; மல் 393.
சமத்தான் -- ஐங் 426-4.
சமத்து -- அக 77-17; 188-5; 312-12; கலி 101-10; பதி 41-19; 52-7; 71-20; பரி 22-1; புற 275-9; 326-13; 365-5.
சமம் -- அக 25-19; 46-12; 149-12; 220-4; 231-11; 387-13; குறி 229; சிறு 112; திரு 99; பட் 238; பதி 30-41; 34-10; 40-10; 43-9; 66-5; 70-3; 76-1; 82-4; பரி 19-42; 21-2; புற 14-4; 39-11; 72-8; 93-14; 125-13; 126-21; 139-14; 270-4; 284-5; 309-2; 312-5; 326-13; 337-17; 397-26; மது 593.
சமழ்ப்பு -- பரி 20-36.
சமன் -- கலி 97-5.
சமைப்பின் -- பரி 5-39.
சரணத்தர் -- பரி 10-10.
சருமத்தின் -- பரி 21-3.
சல -- பரி 6-57.
சலதாரி -- பரி 9-6.
சலம் -- பரி 10-90; 15-58; மது 112.
சவட்டி -- அக 375-14; பெ 217.
சவட்டும் -- பதி 84-7.
சனம் -- பரி 10-9, 59.
சா -- ஐங் 24-1; கலி 101-16; 105-35; நற் 226-1, 2.
சாஅய் -- அக 25-1; 26-22; 41-10; 73-5; 85-2; 95-1; 127-1; 147-11; 157-12; 177-1; 185-1; 219-17; 235-18; 250-10; 251-3; 253-11; 261-9; 265-10; 276-5; 277-1; 307-1; 346-22; 359-2; 363-4; 387-1; 398-3; ஐங் 27-3; 28-3; 104-2; 107-2; 161-3; 234-1; 313-2; 393-1; 455-4; 467-1; 478-3; கலி 26-17; 36-13; 61-2; 80-10, 16; 125-13; 144-32; குறி 195, 247, 250; குறு 30-5; 50-4; 93-1; 125-1; 132-6; 185-2; 289-3; 381-1; சிறு 16; நற் 196-7; 237-1; 262-4; 303-6; 327-2; 398-4; நெ 18; புற 146-6.
சாஅய்தும் -- அக 218-17.
சாஅய்மார் -- கலி 80-16.
சாஅய -- அக 197-2; 226-9; 341-5; நற் 14-1.
சாகாட்டாளர் -- பதி 27-14.
சாகாட்டு -- அக 140-12; புற 60-8; 90-7; 256-2; 313-5.
சாகாடு -- அக 116-3; புற 185-2
சாட்டு -- பெ 188.
சாட -- கலி 101-41.
சாடி -- அக 166-1; கலி 52-4; 101-22, 28; 105-33, 37; 106-20; நற் 295-7; பதி 77-9; பரி 20-54; புற 258-9;

297-6; 319-3.
சாடிய -- கலி 91-11; 106-36; நற் 350-8.
சாடியின் -- பெ 280.
சாடுபவை -- கலி 106-7.
சாணம் -- மது 593.
சாத்த -- ஐங் 212-1.
சாத்தன் -- புற 71-13; 178-5; 242-5; 395-21.
சாத்திய -- பெ 347; மல் 490.
சாத்து -- அக 119-8; 167-7; 245-6; 291-15; குறு 390-3.
சாத்தொடு -- அக 39-10; பெ 80.
சாதல் -- அக 339-14; கலி 61-12; 77-10; நற் 327-3; 397-7; புற 91-11; 139-12; 192-4; 291-6.
சாதி -- பெ 229.
சாந்த -- அக 172-13; 242-20; ஐங் 253-1; கலி 43-3; நற் 55-11; புற 168-11.
சாந்தம் -- அக 2-6; 186-12; 249-6; 282-9; 354-10; ஐங் 240-3; கலி 9-12; 73-13; 91-12; 93-1; நற் 64-5; 140-2; 261-8; பரி 8-97; 12-13, 14; 17-2; 21-47; 22-17; புற 58-11; 374-12; 380-2.
சாந்தமொடு -- நற் 250-4; 394-8; பதி 88-30.
சாந்தாற்றி -- பரி 21-30.
சாந்தில் -- நற் 1-4.
சாந்தின் -- அக 13-4; 36-18; 236-11; கலி 57-8; குறு 321-1; நற் 351-6; பதி 61-7; பரி 4-11; 11-27; 12-97; 16-25; 17-24; புற 3-15; 16-11; மது 226, 745.
சாந்தினன் -- கலி 67-11.
சாந்தினால் -- கலி 79-10.
சாந்தினை -- கலி 52-7; நற் 350-8.
சாந்து -- அக 26-14; 48-11; 117-10; 224-9; 340-18; 388-16; 389-2; 399-1; கலி 40-4; 96-3; 115-13; குறி 120; குறு 150-3; 312-6; சிறு 98; திரு 193; நற் 328-9; பட் 297; பதி 42-11; 48-11; 50-16; 67-18; 80-5; 86-12; பரி 6-19; 10-13, 92; 16-44, 52; பரி-தி 2-84; புற 29-7; 63-9; 161-26; 239-3; 308-7; 394-1; மது 493, 553.
சாந்தொடு -- நெ 52; பரி 16-2; புற 246-7.
சாப -- புற 14-9.
சாபத்து -- நற் 228-7; பதி 24-12; புற 7-4.
சாபம் -- பதி 90-32; பரி 5-65; புற 77-4; பெ 121.
சாம் -- கலி 60-27; 78-19.
சாம்ப -- பரி 4-18.
சாம்பல் -- குறு 46-1.
சாம்பாது -- அக 298-7.
சாம்பி -- கலி 60-10; 147-34.
சாம்பின் -- பெ 150.
சாம்பும் -- கலி 78-20; 121-17; பட் 12.
சாம்புவன -- அக 160-14.
சாமரை -- கலி 96-11.
சாமனார் -- கலி 94-34.
சாய் -- அக 19-19; 32-18; 65-15; 89-4; 213-16; 220-20; 226-5; 236-6; 282-14; 306-6; 357-6; ஐங் 18-1; 383-6; 481-1; கலி 76-7; குறு 168-5; சிறு 130; திரு 312; நெ 150; பதி 60-12; 74-3; பரி 11-95; பெ 209; மது 742.
சாய்க்காட்டு -- நற் 73-9.
சாய்க்கானத்து -- அக 220-18.
சாய்குவள் -- கலி 79-10.
சாய்த்த -- அக 266-12; கலி 52-5; 134-1; புற 125-5; 369-14.
சாய்த்தார் -- கலி 39-25.
சாய்த்து -- அக 63-10; 338-4; கலி 79-2; 93-14; 95-11; 116-14; 119-6; குறு 90-7; பதி 90-21; மது 382, 621; முல் 73.
சாய்த்தோய் -- பரி 4-47.
சாய்ந்த -- அக 373-4; கலி 121-18; பொ 31.
சாய்ந்து -- கலி 78-11; 89-13; 104-46.
சாய்ப்ப -- கலி 78-3.
சாய்ப்பின் -- பரி 19-67.
சாய்மார் -- புற 166-5.
சாய -- அக 246-12; 255-17; கலி 2-2; 13-5; 27-10, 14; 80-24; 86-20; 104-66; 143-38; குறு 244-4; திரு 309; நற் 128-1; 282-3; 304-6; பட் 282; பதி 32-10; 40-17; புற 378-1; மது 55.
சாயல் -- அக 13-14; 49-2; 94-13; 120-7; 191-15; 193-12; 210-11; 218-7; 225-1; 328-15; 367-15; 377-12; ஐங் 299-5; கலி 42-20, 30; 65-5; 92-14; 93-2; 94-2, 37; 112-23; 140-10, 18; குறி 140; குறு 95-4; சிறு 16; திரு 213; நற் 29-10; 208-8; 301-4; 327-9; நெ 37; பதி 16-10, 20; 48-9; 70-20; பரி 2-56; 4-26; 11-54; புற 55-14; 105-7; 176-13; 221-5; 318-2; 353-4; மது 706; மல் 61.
சாயலர் -- புற 262-6.
சாயலள் -- ஐங் 255-2; குறு 327-6.
சாயலன் -- அக 332-10; பதி 86-13; புற 178-6.
சாயலாய் -- கலி 131-5.
சாயலார் -- புற 395-13.
சாயலாள் -- கலி 10-14.
சாயலின் -- கலி 137-19, 22.
சாயலை -- பரி 20-69.
சாயலொடு -- அக 213-24.
சாயலோர் -- பட் 150.
சாயற்று -- ஐங் 14-4.
சாயா -- புற 3-12; மது 480.
சாயின் -- குறு 152-3.
சாயின்று -- புற 127-6.
சாயின -- அக 227-1; குறு 239-1.
சாயினள் -- கலி 121-22; குறு 9-3.
சாயினன் -- குறு 74-5.
சாயினும் -- அக 259-14; கலி 112-25.
சாயினை -- அக 6-14; நற் 11-2.

சாயும் -- நற் 60-9.

சார் -- கலி 12-6; 96-38; 97-28; 117-11; நற் 40-3; பரி 7-24, 26, 28, 29, 30; 12-81; 16-32; பரி-தி 1-7, 10, 14, 18, 22, 25, 27; புற 115-1; மது 98, 270, 285, 301, 314, 610.

சார்த்தா -- பரி 19-86.

சார்த்தி -- அக 275-1; பெ 188.

சார்த்திய -- பெ 121.

சார்த்துவோர் -- பரி 8-107.

சார்தர -- கலி 42-30.

சார்தல் -- புற 39-4.

சார்ந்தார் -- கலி 132-21.

சார்ந்து -- கலி 97-16; 142-66.

சார்பவன் -- கலி 104-25.

சார்வு -- பரி 10-121; புற 205-4.

சார -- கலி 93-34; 104-52; நற் 350-5.

சாரல் -- அக 2-3; 22-13; 48-5; 52-1; 78-6; 82-6; 85-5; 92-4; 132-9; 159-14; 172-5; 218-22; 228-9; 288-3; 292-12; 322-11; 328-15; 337-1; 382-11; ஐங் 213-3; 214-1; 282-1; 338-1; கலி 12-6; 40-24; 44-1; 45-6; 48-10; 49-24; 50-21; 52-6; 53-1; குறி 42, 194; குறு 3-2; 18-2, 3; 22-2; 69-5; 82-3; 88-3; 95-2; 115-4; 121-1; 125-2; 141-8; 153-5; 249-3; 253-5; 291-5; 339-2; 352-3; 360-4; 375-2; 385-3; சிறு 90, 100; நற் 14-7; 17-9; 75-5; 85-7; 102-5; 104-11; 112-1; 139-8; 147-2; 151-4; 154-10; 168-11; 176-10; 204-4; 244-1; 259-2, 6; 282-6; 294-8; 304-2; 313-7; 317-8; 321-4; 328-9; 344-7; 357-10; 386-5; பதி 12-5; பரி 8-52; 12-3; புற 90-2; 108-3; 143-4; 150-15; 152-11; பெ 494; மது 242, 291; மல் 151, 181, 219.

சாரல -- ஐங் 201-4.

சாரலான் -- அக 182-18.

சாரா -- நெ 75.

சாராது -- கலி 104-66.

சாரான் -- கலி 38-19.

சாரிகை -- பரி 6-36.

சாரோர் -- புற 85-3, 4.

சால் -- அக 29-11; 114-15; 127-7; 152-20; 169-6; 181-25; 194-4; 197-14; 212-8; 222-11; 249-7; 253-12; 256-21; 280-5; 295-9; 303-10; 347-3; 352-14; ஐங் 445-1; கலி 17-10, 11; 28-1; 30-21; 33-1; 40-5; 53-7; 57-6; 81-9; 83-14; 98-27; 105-41; 120-7; 131-4; 142-11; குறி 32; சிறு 246; திரு 265, 289; நற் 14-8; 185-7; 208-1; 340-7; பதி 21-4; 24-24; 31-22, 24; 34-12; 35-1; 54-8; 55-12; 59-18; 64-4; 65-12; 67-21; 74-21; பதி-தி 3-3; பரி 2-53; 9-2; 21-2; பரி-தி 1-67; புற 15-4; 21-1; 35-26; 57-3; 62-9; 71-12; 127-9; 135-9; 137-1; 150-18; 151-11; 152-7; 158-15; 166-9; 211-6; 222-3; 260-26; 270-2; 303-6; 320-18; 329-9; 343-11; 344-4; 351-12; 352-10; 362-15; 369-12; 371-12; 377-20; 387-27; 389-6, 15; 391-19; 396-30, 31; பெ 197, 259; பொ 30; மது 173, 371, 762; மல் 554.

சால்க -- புற 372-11.

சால்கை -- அக 219-5.

சால்பின் -- நற் 176-3.

சால்பு -- கலி 86-20; 144-32; குறி 15; குறு 90-7; 366-2; நற் 196-4; 345-7; பதி 19-13; 32-2; 74-19; 82-14; புற 311-7; மது 764.

சால்வ -- பரி 5-14.

சால -- அக 324-7; கலி 105-19; நற் 344-7; பரி 20-80.

சாலகத்து -- கலி 83-13.

சாலா -- கலி 77-10; 88-14; குறு 101-3.

சாலாது -- புற 177-17.

சாலாமை -- அக 356-8.

சாலார் -- பரி 5-40; புற 218-7.

சாலி -- பொ 246.

சாலியர் -- ஐங் 312-1, 2.

சாலினி -- பரி 5-44; மது 610.

சாலும் -- அக 186-20; கலி 65-1; நற் 266-5; பரி 6-13; புற 50-10; மல் 546.

சாலேகம் -- நெ 125.

சாலை -- பட் 52; மது 759.

சாவகர் -- மது 476.

சாவம் -- சிறு 98.

சாவா -- பரி 2-71.

சாவாது -- புற 137-5.

சாவின் -- நற் 397-7.

சாவேம் -- புற 68-12.

சாற்றி -- அக 30-10; 140-3; 381-11; 390-1; நற் 4-8; 183-2; பட் 29; புற 386-16; பெ 64; மது 246.

சாற்றிய -- அக 159-2; மது 256.

சாற்று -- கலி 102-15.

சாற்றுதும் -- புற 104-1.

சாற்றுபவரொடு -- கலி 104-56.

சாற்றுமின் -- பரி 8-79.

சாற்றுவார் -- கலி 102-32.

சாறு -- கலி 102-14; குறி 192, 201; குறு 41-2; சிறு 201; திரு 283; நற் 200-4; பட் 215; பதி 65-17; 72-13; 81-20; பரி 6-41; 8-96; 19-6; பரி-தி 1-14; புற 22-16; 24-13; 82-1; பெ 262; பொ 2; மது 366; மல் 481.

சான்ம் -- நற் 381-1; பரி 22-28; மல் 319, 467.

சான்ற -- அக 7-2; 125-14; 198-12; 274-13; ஐங் 447-4; கலி 9-2; 26-18; 98-6; 104-10; சிறு 30, 151, 169, 186; திரு 287; நற் 142-10; 256-1; 283-8; 330-10; பதி 13-9; 59-17; 62-19; 65-4; 73-8; 75-13; 79-15; 84-19; 86-7; 90-39; பரி 8-77; புற 11-7; 15-25; 125-19; 198-3; 217-4; 395-17; மது 87, 104, 121, 270, 285, 300, 314, 325, 331, 480, 487, 499.

சான்றவர் -- கலி 39-47; 61-2; 120-16; 140-18.

சான்றவர்க்கு -- கலி 139-3.

சான்றவிர் -- கலி 139-1, 33.

சான்றவை -- பரி 9-80.

சான்றன -- பதி 35-2; பரி 4-35.

சான்றனள் -- அக 315-3.

சான்றாண்மை -- பரி 20-88.

சான்றார் -- கலி 110-20; பரி 20-88.

சான்றாள் -- கலி 109-22.

சான்றாளர் -- பரி 8-57.

சான்றீர் -- கலி 139-4; 141-10, 14, 20; 142-55; 146-42; பரி-தி 2-82; புற 195-1, 3; 246-1, 3; 301-1, 4.

சான்று -- பதி 24-9; 51-22; 70-14; பரி 17-22.

சான்றோய் -- நற் 353-7; 365-9.

சான்றோர் -- அக 55-13; 112-11; குறி 28; குறு 102-4; 252-6; 265-3; நற் 210-7; 220-5; 234-1; 238-7; 327-1, 4; பதி 14-12; 55-1; 58-11; 67-18; 72-6; 73-19; 82-13; புற 34-20; 63-5; 117-6; 134-3; 178-3; 191-7; 218-5, 6; 266-8; 375-8; மது 764.

சான்றோன் -- நற் 233-9; புற 217-4, 11; 312-2.

சிகரம் -- அக 181-21.

சிகழிகை -- கலி 54-6; 96-9.

சிகை -- பரி 7-70; 9-64.

சித்தம் -- பரி 20-47.

சிதட்டு -- குறு 261-2.

சிதடன் -- புற 73-7.

சிதடி -- பதி 23-2; 58-13.

சிதடு -- புற 28-1.

சிதர் -- அக 25-9; 41-3; 277-18; 294-11; 317-7; 362-13; ஐங் 458-2; கலி 34-12; குறு 104-2; 242-2; சிறு 254; நற் 66-2; 279-4; 297-7; 389-8; புற 105-3; 381-12; முல் 52.

சிதர்ந்த -- அக 133-3.

சிதர்ந்தவை -- அக 304-2.

சிதர்ந்து -- அக 277-18; 317-7; நற் 66-2.

சிதர்வை -- பெ 468.

சிதர -- அக 64-9.

சிதரல் -- அக 24-4; 99-3; மது 244.

சிதரினும் -- புற 277-6.

சிதல் -- சிறு 133.

சிதலை -- அக 81-3; 112-2; 149-1; 167-19; 377-9; நற் 325-3; புற 51-9.

சிதவலர் -- குறு 146-3.

சிதற -- புற 237-11.

சிதறல் -- புற 114-4.

சிதறி -- அக 4-6; 162-5; 218-4; 292-13; 334-8; ஐங் 411-1; கலி 41-11; குறு 53-4; 270-2; 271-1; திரு 8, 229, 231; நற் 322-12; பட் 165, 178; பதி 37-4; 43-20; 50-2; புற 281-4; 361-5; பொ 24; மது 183, 224.

சிதறியவை -- அக 108-3.

சிதறு -- கலி 16-7; பதி 76-8; புற 202-3.

சிதறுபு -- பரி 2-46.

சிதறும் -- ஐங் 214-3; சிறு 124; மது 104.

சிதறூஉ -- பரி 22-6.

சிதாஅர் -- அக 337-12; பதி 12-20; புற 69-3; 138-5; 376-4; 381-12; 385-6; 392-14; 393-16; 398-19; 400-10; பொ 81, 154.

சிதாரேன் -- புற 150-2.

சிதை -- அக 99-12; 145-8; 164-12; கலி 142-19, 64; பதி 15-11, 13, 22; மது 740; மல் 174.

சிதைஇ -- நற் 378-9.

சிதைஇய -- குறு 349-1.

சிதைக்கும் -- அக 5-14; 90-2; ஐங் 139-3; 170-2; கலி 75-31; நற் 304-7.

சிதைகுவது -- அக 120-13; 398-21.

சிதைத்த -- அக 187-6; 251-10; 343-5; ஐங் 474-2; நற் 250-4; பதி 64-14.

சிதைத்தது -- கலி 45-11, 15, 19; பரி 7-26.

சிதைத்தல் -- கலி 36-24; புற 37-13.

சிதைத்தான் -- கலி 131-20; 142-46.

சிதைத்தானை -- கலி 142-44, 45.

சிதைத்து -- அக 27-14.

சிதைத்தோர் -- குறு 319-6.

சிதைத்தோர்க்கு -- புற 34-2.

சிதைதர -- பரி 10-48.

சிதைதல் -- புற 25-9.

சிதைதலின் -- அக 366-7.

சிதைந்த -- அக 377-10; பட் 297; பதி 69-5; புற 22-5; 350-2.

சிதைந்தது -- பதி 27-1.

சிதைந்தன -- நற் 256-4.

சிதைந்து -- கலி 81-16; 91-4; 134-24; பதி 67-17; புற 95-4; 278-7; 282-10; 295-5.

சிதைப்பது -- ஐங் 65-4.

சிதைப்பான் -- கலி 79-22.

சிதைப்போர் -- குறு 283-1.

சிதைபு -- பரி-தி 2-78.

சிதைய -- அக 36-4; 120-8; 144-15; 145-20; 152-7; 160-3; 167-18; 172-17; 176-22; 177-1; 192-5; 213-17; 235-18; 320-12; 380-5; 387-8; ஐங் 49-4; 330-3; கலி 19-11; குறி 173; குறு 328-2; 351-3; திரு 300; நற் 23-4; 150-2; 235-5; 325-7; 363-7; 379-6; 383-4; 387-2; பதி 38-5; புற 13-2; 28-13; 36-5; 72-8; 309-1; பெ 208.

சிதையா -- அக 110-19; 220-21; கலி 51-2.

சிதையாது -- கலி 66-16.

சிதையும் -- பரி 10-54.

சிதையூஉ -- அக 292-13.

சிதைவு -- அக 7-9; 392-4; கலி 132-6.

சிந்திக்க -- பரி 20-68.

சிந்தித்து -- முல் 74.

சிந்தியேன் -- புற 376-18.

சிந்துவாரம் -- குறி 89.

சிந்தை -- புற 279-1.

சிமய -- அக 94-1.

சிமிலி -- மது 483.

சிமை -- அக 138-8; 143-13; 145-9; 159-13; 182-15; 185-10; 190-6; 192-14; 218-5; 242-21; 247-12; 291-15; 322-13; ஐங் 268-3; பதி 66-11; 88-34; பரி 7-13; 8-90; 9-3; புற 120-18; 152-30; 158-11; 399-34.

சிமைய -- அக 3-6; 119-20; 153-11; 179-1; 208-2; 215-1; 329-14; 399-1, 17; குறு 372-3; நெ 27; பட் 138; பரி-தி 1-2; புற 139-8; 151-2; பெ 429; மது 3, 148.

சிமையத்து -- ஐங் 100-2; திரு 253; மது 332.

சிமையம் -- அக 378-24.

சிரகத்தால் -- கலி 51-7.

சிரத்து -- பரி-தி 1-65.

சிரந்தை -- பதி 0-7.

சிரம் -- பரி 1-27; 7-74.

சிரல் -- அக 106-4; 286-6; 324-10; ஐங் 447-2; சிறு 181; நற் 61-8; 169-4; பதி 42-3; பெ 313.

சிரற்றாது -- கலி 97-29.

சிரற்று -- அக 191-4.

சிரறியவன் -- பொ 124.

சிரறு -- பதி 22-13; 74-8.

சிரறுபு -- கலி 88-13.

சிரித்த -- சிறு 198.

சிரித்தன்ன -- குறு 220-4.

சில் -- அக 19-15; 75-10; 78-13; 90-4; 105-10; 113-19; 123-6; 129-18; 140-6; 163-4; 173-6; 174-14; 187-12; 224-16; 229-11; 261-3, 6; 283-5; 301-4, 20; 302-13; 316-13; 325-14; 343-2, 18; 345-10; 361-14; 365-15; 368-12; 371-7; 390-16; 391-9; ஐங் 20-1; 49-1, 2; 222-4; 299-3; 391-6; 394-3; 448-5; கலி 31-16; 34-3; 56-11; 125-16; குறி 180, 232; குறு 14-2; 55-5; 56-2; 189-6; 211-1; 214-3; 230-6; 261-2; 280-2; 332-1; 362-3; சிறு 176; திரு 16, 175, 234; நற் 19-8; 42-9; 90-8, 9; 105-10; 115-4; 133-4, 10; 143-8; 159-11; 190-9; 198-8; 324-8; 328-2; 355-8; 364-5; 370-7; நெ 54, 138; பதி 40-21; 57-6; 76-11; 78-3; புற 60-5; 64-2; 68-3; 97-23; 103-4; 104-3; 139-2; 154-3; 173-7; 276-5; 319-2; 325-3; 327-2; 329-1; 331-9; 348-3; 360-18; பெ 64, 340; மது 358.

சில்கி -- அக 17-20.

சில்லை -- கலி 107-6.

சில -- அக 253-8; ஐங் 187-5; 259-2; கலி 14-6; 59-7; 72-3; 81-15; 85-7, 25, 28, 33; 137-4; 142-43; 147-19; குறு 70-4; 91-8; 98-5; 328-4; 337-4; 393-2; சிறு 235; நற் 209-3; 328-2; 341-4; 363-9; 398-8; நெ 165; பதி 22-13; 52-20; பரி 12-39; 15-7, 10; 20-66; புற 140-4; 166-16; 243-13; 305-4; 331-9; 347-1; 360-2.

சிலதர் -- பெ 324.

சிலம்ப -- அக 22-9; 172-4; 232-4; 389-22; ஐங் 238-3; 264-3; கலி 38-8; 90-11; திரு 40, 245; நற் 51-2; 318-8; 344-9; பதி 41-13; பரி 15-18; புற 209-8; 383-3; 390-7.

சிலம்பலின் -- கலி 45-6.

சிலம்பன் -- குறு 362-6.

சிலம்பாறு -- பரி 15-22.

சிலம்பி -- அக 111-5; 199-5; 224-8; 293-3; ஐங்-தி 502-2; நற் 189-9; நெ 59; பதி 39-13; பெ 236.

சிலம்பில் -- அக 12-12; 128-8; 147-1; 152-13; 158-8; 172-1; 198-14; 202-4; 205-16; 228-3; 242-18; 302-1; 328-12, 14; 332-9; ஐங் 270-1; கலி 52-17; குறி 58; குறு 52-1; 76-3; 100-3; திரு 238; நற் 7-8; 188-1, 8; 222-7; 243-1; 255-5; 379-12; 399-4; பதி 11-21; புற 116-11; 136-12; பெ 330, 372; மல் 14.

சிலம்பின் -- அக 6-1; 8-8; 47-17; 52-5; 96-11; 112-14; 148-4; 168-8; 177-7; 238-4; 249-15; 257-3; 262-14; 282-1, 4; 388-6; ஐங் 211-2; 226-2; 243-1; 253-2; 278-1; கலி 39-15; 125-16; குறி 99; குறு 78-3; 282-5; 308-5; 360-7; 369-2; 371-2; நற் 104-2; 176-7; 244-4; 257-2; 295-1; 304-4; 317-1; 359-1; 365-7; 373-5; 389-8; 393-1; நெ 100; பதி 40-20; பரி 15-44; 16-2; புற 36-3; 143-10; 158-10, 21; 341-3.

சிலம்பு -- அக 17-9; 49-17; 117-9; 198-10; 219-1; 261-5; 315-8; 321-15; 362-13; 369-25; 383-12; 385-17; 389-22; ஐங் 293-1; 389-5; 399-1; கலி 46-26; 57-3; 58-5; 59-7; 69-8; 147-4; குறு 7-2; 22-3; 239-3; 327-7; திரு 40; நற் 12-5; 110-5; 279-10; 294-8; 363-10; பரி 11-32; 15-44; 20-80; 22-49; புற 85-6; பெ 332; மது 299, 444; மல் 26, 162, 344.

சிலம்பும் -- குறு 360-7; நெ 100; மது 90.

சிலம்பொடு -- பதி 53-6.

சிலர் -- நற் 149-1; புற 27-5; 360-9.

சிலரொடு -- நெ 187.

சிலவினும் -- பரி 15-8, 10.

சிலை -- அக 7-9; 38-3; 52-8; 61-7; 69-15; 89-10; 119-9; 159-6; 171-10; 175-1; 182-2; 265-12; 281-5; 289-1; 295-14; 348-13; 371-1; 377-4; ஐங் 363-1; கலி 15-1; 39-22; 102-19; 105-27; 143-34; குறி 158; குறு 94-7; 272-5; 297-1; 331-3; 385-2; நற் 112-9; 148-6; 285-3; 352-1; பதி 43-17; 45-16; 60-9; 63-4; 68-3; 81-4; பரி 9-53; 15-60; பரி-தி 1-36; புற 10-10; 36-12; 61-14; 157-6; 205-9; 236-2; 374-11; 394-1; பெ 145, 269; மது 312; மல் 406.

சிலைக்கும் -- அக 61-6; 144-12; 157-4; 159-13; புற 90-12; 170-6; பெ 260.

சிலைத்தலின் -- பதி-தி 1-4.

சிலைத்து -- அக 139-4; புற 78-4.
சிலைப்ப -- திரு 315; பதி 49-14; 54-13; 90-45; புற 362-3; 366-3; பெ 144; மது 672.
சிலைப்பவை -- கலி 106-8.
சிலைப்பின் -- புற 166-27; 322-7.
சிலைப்பினும் -- பெ 135.
சிலைப்பு -- பதி 52-15.
சிலையர் -- மல் 274.
சிலையின் -- புற 257-10.
சிவக்கும் -- குறு 354-1.
சிவண -- அக 66-14; நற் 82-8.
சிவணி -- பொ 44.
சிவணிய -- புற 328-11.
சிவந்த -- அக 11-2; 31-1; 176-24; 306-11; ஐங் 52-2; 366-2; கலி 67-15; 88-13; குறி 61; சிறு 199; திரு 206; நற் 39-6; 44-2; 76-9; 202-1; பதி 15-11; 24-21; 68-18; பரி 12-87; 21-21; புற 347-2; 350-9.
சிவந்தன்று -- ஐங் 105-4.
சிவந்தன -- ஐங் 80-4; குறு 94-2; பரி 10-96.
சிவந்தனை -- கலி 91-16; பதி 27-1.
சிவந்து -- அக 92-11; 237-15; கலி 13-1; 90-11; நற் 66-7; 104-10; 117-5; 187-2; 255-11; 379-13; பதி 13-12; புற 4-10; 316-11; 376-2; மது 432.
சிவப்ப -- அக 12-2; 36-14; 181-6; 238-9; 244-9; 257-3; 278-11; 312-6; 357-5; ஐங் 69-4; 125-3; கலி 95-4; பதி 57-2; புற 170-5.
சிவப்பு -- கலி 76-6; நற் 120-10; பரி 6-96; 21-58; புற 100-11.
சிவப்புற -- பரி 9-19.
சிவப்பொடு -- அக 235-14.
சிவப்போள் -- அக 60-12.
சிவல் -- பட் 77.
சிவலை -- கலி 104-65.
சிவிகை -- பரி 10-17.
சிவிறியர் -- பரி 6-34.
சிள்வீடு -- அக 89-6; 145-2; 303-17; நற் 252-2.
சிள்ளென -- ஐங்-தி 501-1.
சிற்றடிசில் -- பரி 10-105.
சிற்றாற்று -- கலி 108-27.
சிற்றியாற்று -- புற 260-22.
சிற்றில் -- அக 110-7; 167-17; 394-9; கலி 51-2; 111-9; 114-15; 142-25; நற் 123-8; புற 86-1; 116-5.
சிற்றினம் -- சிறு 207.
சிற்று -- கலி 108-46.
சிறக்க -- அக 19-8; 98-13; 184-4; 288-1; ஐங் 1-2; 2-6; 3-2; 7-2; 9-2; 10-2; நற் 93-6; 360-5; பரி 9-85; புற 6-10; 43-21; 196-15; 259-4; 396-31; பெ 45; மது 194.
சிறக்கும் -- கலி 16-11; நற் 273-8.
சிறகர் -- ஐங் 378-1; குறு 46-2; பரி 3-26.
சிறகரால் -- கலி 11-13.
சிறகரின் -- அக 208-11.
சிறகின் -- நற் 399-3.
சிறகு -- அக 324-10; பதி 12-19; 25-12; புற 150-1; 342-1.
சிறத்தல் -- அக 160-9.
சிறத்தலின் -- அக 266-8; மது 244.
சிறந்த -- அக 1-7; 29-3, 12; 41-11; 81-10; 94-13; 123-5; 139-8; 173-1; 227-6; 235-3; 245-1; கலி 145-10, 20; 147-8; குறு 331-8; நற் 17-8; 82-1; 126-8; 182-4; 208-8; 227-1; 339-5; 400-8; பதி 31-27; பரி 2-54; 4-62, 63; 9-84; புற 1-3; 6-19; 18-15; 24-28; 71-5, 17; 161-24; 216-9; 272-2; பொ 137; மது 468, 492, 506, 638.
சிறந்தது -- அக 361-7; நற் 172-4; பரி 9-13, 14, 16; 15-11; புற 165-13; 307-12.
சிறந்தமை -- கலி 42-6.
சிறந்தவர் -- பரி 19-60.
சிறந்தவள் -- கலி 48-9.
சிறந்தவன் -- கலி 146-16.
சிறந்தவை -- அக 219-8.
சிறந்தன்று -- அக 131-5; பரி 2-35; புற 75-5.
சிறந்தன -- ஐங் 290-2; பரி 15-8.
சிறந்தனம் -- கலி 5-5.
சிறந்தனள் -- ஐங் 292-3.
சிறந்தனை -- கலி 50-16.
சிறந்தார் -- கலி 108-53; பரி 10-52.
சிறந்தானை -- கலி 9-23.
சிறந்தானோடு -- பரி 12-48.
சிறந்திசினோர் -- நற் 337-2.
சிறந்து -- அக 74-1; 82-7; 83-4; 84-15; 93-3; 119-10; 122-19; 139-3; 160-18; 170-6; 172-12; 205-19; 208-13; 212-17; 221-12; 264-7, 9; 266-17; 291-6; 295-16; 307-8; 335-5; 372-11, 15; ஐங் 218-3; 476-1; 484-2; கலி 25-17, 21; 71-4; 102-19; குறி 155; குறு 86-3; நற் 123-8; 148-8; 202-2; 251-8; 257-1; 335-3; 351-2; 361-5; 393-3; நெ 33; பதி 21-18; 25-6; 43-17; 68-11; 71-14; 81-3, 11; பரி 8-12; 18-43; புற 24-32; 56-20; 200-3; 367-7; பெ 330; மது 48, 380, 467, 567, 599; மல் 137, 565; முல் 22, 86.
சிறந்தென -- பரி 6-25.
சிறந்தோர் -- அக 311-5; பரி 14-26; 19-11.
சிறந்தோன் -- நற் 40-12.
சிறப்ப -- அக 29-4; 47-1; 68-16; 161-8; 396-9; ஐங் 42-1; 292-5; 493-1; 496-1; குறு 173-4; நற் 38-1; 52-6; பதி 40-23; 88-27; பரி 12-31; புற 160-26; பெ 241; பொ 99; மது 324.
சிறப்பிற்று -- பரி 8-46.
சிறப்பின் -- அக 75-23; 136-17; 138-10; 159-19; 184-2; 201-4; 222-11; 231-13; 335-22; 353-5; ஐங் 396-4; 403-3; 445-1; 473-1; கலி 26-6; 28-1; 57-6; 83-19;

98-27; குறு 101-2; சிறு 209; திரு 259; நெ 89, 106, 162; பட் 159, 218; பதி 11-11; 17-10; 21-16; 37-10; 43-24; 50-4; 81-1; 89-6; 90-40; பதி-தி 4-1; பரி 3-70; 5-19, 51; 11-85; பரி-தி 1-67; 2-15, 46; புற 15-20; 57-3; 60-11; 62-9; 64-5; 72-13, 15; 135-9; 152-7; 158-26; 165-3; 166-9; 174-2, 13; 183-4; 200-12; 228-9; 236-6; 303-6; 351-12; 378-11; 395-17; 400-11; பெ 35; மது 59, 69, 100, 134, 559, 762, 765, 776; மல் 562, 570.

சிறப்பினை -- பரி 3-80.

சிறப்பினோடு -- புற 217-2.

சிறப்பினோன் -- கலி 105-3; 133-3.

சிறப்பு -- அக 369-22; ஐங் 300-4; கலி 16-18; 25-15; 44-11; 67-2; 83-19; 132-6, 13; 145-1; பரி 2-27, 52; 5-18; 19-94, 96; 20-97; புற 28-1; 31-1; 75-3; 295-6; 311-6; மல் 85.

சிறப்பொடு -- ஐங் 470-4.

சிறப்போய் -- பரி 5-18.

சிறவாது -- அக 98-24.

சிறாஅர் -- அக 107-17; 290-3; குறு 129-1; 148-1; 241-3; நற் 3-4; 111-3; 207-12; 392-3; புற 32-8; 46-6; 61-8; 173-9; 206-11; 319-11; 322-4; 325-12; 326-8; 334-3; 373-16; 374-9; 380-13; 382-11; பெ 223, 248.

சிறாஅரொடு -- அக 387-4.

சிறாஅன் -- புற 276-3; 346-3.

சிறாஅஅர் -- புற 291-1.

சிறார் -- பரி 3-6.

சிறாரோடு -- அக 104-11.

சிறிதான் -- பரி-தி 2-86.

சிறிதிற்கு -- புற 398-17.

சிறிது -- அக 17-1; 78-13; 106-8; 110-8; 219-2; 289-7; 310-9; 314-14; 318-13; 329-8; ஐங் 324-2; கலி 7-4; 25-13; 37-15; 60-28; 94-21; 111-9; 122-10, 14, 18; 137-2; 140-13; 144-25; குறு 14-6; 18-5; 73-5; 111-7; 210-4; 361-2; சிறு 202; நற் 54-3; 115-3; 133-11; 146-5; 234-8; 236-3, 10; 284-8; 307-10; 362-6; புற 8-3; 79-6; 159-24; 210-6; 255-6; 331-7; 333-13; 362-21; 394-14; 395-27; பெ 391.

சிறிய -- அக 8-14; 126-18; 144-8; 230-15; 323-4; 387-17; 390-12; கலி 122-4; குறு 117-6; நற் 35-9; 136-5; 368-6; 376-8; 388-10; புற 205-7; 235-1; 375-19.

சிறியர் -- குறு 368-5; மது 521.

சிறியவன் -- கலி 10-2.

சிறியோரை -- பதி 79-3; புற 192-13.

சிறியோற்கு -- அக 369-21.

சிறியோன் -- புற 75-5.

சிறு -- அக 1-5; 13-8; 17-9; 24-13; 28-12; 32-5; 34-1; 57-1, 12, 19; 63-8; 65-15; 72-17; 73-14; 74-5, 17; 84-6; 89-6; 94-9; 97-10; 101-7; 106-2; 110-7; 114-2, 6; 120-7, 16; 121-3; 123-3; 128-11; 136-22; 137-2; 142-19; 143-9; 145-19; 148-6, 14; 149-1; 151-13; 152-8; 154-3; 155-9; 159-16; 168-14; 169-5; 170-10; 177-3; 178-12; 179-4; 192-5; 195-13; 202-7, 13; 203-13; 205-22; 206-5; 230-2; 239-15; 242-19; 252-12; 258-10; 261-7; 270-13; 271-2; 274-5; 275-18; 277-8; 284-1, 6; 286-6; 290-8; 291-8, 16; 292-3, 11; 301-3, 20; 304-8; 306-14; 307-1; 308-10; 310-17; 318-4; 326-2; 329-10; 334-17; 345-15, 17; 350-1, 15; 356-9; 357-6; 366-5; 377-2, 12; 383-5; 385-17; 388-4; 389-6, 14; 394-2, 16; 399-12; ஐங் 1-4; 10-4; 16-2; 145-1; 161-1; 162-1; 163-1; 164-1; 165-1, 2; 166-1; 167-1; 168-1; 169-1; 170-1; 179-4; 180-1; 230-2; 262-1; 266-1; 267-1; 268-2; 275-2; 280-2; 282-1, 3; 283-3; 285-3; 286-1; 314-3; 327-2; 334-1; 339-1; 351-1; 355-4; 362-2; 388-3; 391-1; 394-5; 403-5; 477-4; கலி 12-8; 51-4; 53-22; 59-20; 72-4; 82-29; 84-20; 93-32; 97-26, 29; 105-54; 109-6; 117-11; 119-8; 129-16; 136-16; குறி 38; குறு 18-4; 25-3; 50-1; 55-5; 60-3; 61-1; 81-7; 82-4; 88-2; 105-1; 113-2; 119-1; 129-5; 133-1; 141-1; 149-3; 151-4; 159-2; 162-4; 163-2; 183-3; 202-2; 207-5; 221-5; 229-4; 233-1; 246-1; 255-4; 278-3; 280-3; 290-5; 296-3; 298-6; 301-2; 313-1; 326-3; 328-1, 2; 329-3; 334-1; 336-3; 345-7; 348-3; 352-5; 357-5; 362-4; 375-3, 4; 376-6; 377-5; 378-2; 390-2; 392-4; சிறு 89, 142; திரு 197, 218, 235; நற் 7-9; 13-6; 23-7; 25-6; 27-11; 29-5; 31-2, 5; 41-4, 9; 45-9; 49-10; 54-5; 55-2; 56-1; 57-8; 58-2; 64-5; 70-1, 3; 74-5; 82-7; 85-6; 91-5; 98-2; 103-2; 104-5, 12; 110-3, 8, 13; 113-3; 119-2; 120-4, 7, 11; 123-11; 134-3; 140-2; 142-7; 147-2; 149-4; 150-10; 156-5; 168-9; 175-4, 7; 178-4; 181-5; 185-5; 191-1; 194-10; 197-8; 213-9; 219-4; 220-1, 4; 222-3; 231-4; 232-1; 248-1; 254-10; 257-8; 259-7; 261-10; 264-9; 265-6; 267-9; 269-8; 271-7; 277-9; 283-3; 288-9; 300-5; 306-2, 11; 311-7; 315-6; 328-6; 332-7; 333-2, 3; 336-11; 341-1; 343-1; 345-4; 346-9; 351-8; 353-11; 358-2, 9; 359-1; 361-1; 364-7; 368-1; 373-8; 378-9; 386-1; 389-6; நெ 49; பட் 25, 256; பதி 19-12; 23-9; 50-24; 52-20, 22; 58-14; 61-5; 63-8; புற 2-21; 6-13; 23-19; 29-20; 54-12; 61-2; 70-12; 74-4; 75-8; 89-6; 91-9; 103-2; 109-4; 114-1; 118-3; 135-2; 137-13; 148-7; 160-9; 166-15; 168-6; 170-10; 171-1; 173-7; 178-9; 188-3; 223-2; 232-4; 234-2, 4; 235-4; 247-9; 248-1; 256-3; 257-1; 260-27; 280-13; 292-4; 308-4; 310-2; 316-12; 319-5; 324-4, 11; 326-5; 327-6; 328-14; 331-4; 335-5; 348-3; 349-6; 352-15; 360-1; 362-16; 366-14; 376-3, 23; 381-21; 382-19; 383-3; 386-16; 395-18; 399-6; பெ 62, 78, 161, 167, 297, 303, 383; மது 271, 275; மல் 16, 153, 321, 504; முல் 6, 12, 31.

சிறுகாலை -- கலி 97-3.
சிறுகி -- கலி 108-3.
சிறுகு -- பரி 10-106.
சிறுகுடி -- அக 7-22; 54-14; 70-2; 75-7; 103-7; 110-13; 117-18; 118-4; 140-1; 192-12; 204-12; 232-6; 250-11; 269-22; 270-2; 284-7; 297-16; 300-14; 312-5; 318-12; 320-5; 330-15; 331-7; கலி 45-7; 50-13; 102-38; 108-58; குறு 95-3; 100-3; 108-1; 145-1; 184-2; 228-3; 322-3; 332-5; 355-6; 373-7; திரு 196; நற் 4-1; 33-2; 45-1; 85-10; 87-8; 91-9; 114-3; 122-3; 156-7; 168-11; 169-10; 191-5; 203-6; 204-10; 213-6; 219-6; 232-4; 239-5; 254-12; 299-5; 323-6; 338-8; 340-9; 367-6; 374-2; 386-9; பதி 59-7; புற 70-13; மது 122; மல் 156.
சிறுகுடியான் -- அக 228-13; 315-18; நற் 82-11.
சிறுகுடியீர் -- கலி 39-11.
சிறுகுடியோர் -- கலி 52-10; குறு 284-8.
சிறுகுபு -- நற் 196-8.
சிறுசெங்குரலி -- குறி 82.
சிறுசொல் -- புற 72-7.
சிறுபுறத்து -- சிறு 191; முல் 45.
சிறுபுறம் -- அக 8-16; 19-19; 26-23; 32-9; 49-5; 59-14; 117-14; 145-20; 167-12; 261-7; ஐங் 404-2; கலி 42-30; குறி 59; குறு 353-6; நற் 128-9; 228-6.
சிறுமலை -- அக 47-16.
சிறுமாரோடம் -- குறி 78.
சிறுமி -- கலி 65-16.
சிறுமை -- அக 113-21; குறி 157; நற் 1-9; 50-11; 272-8; பதி 26-9; புற 180-2; மல் 314.
சிறுமைத்து -- புற 204-8.
சிறுமையள் -- குறி 26; புற 210-10.
சிறுமையின் -- அக 262-6; 353-13; புற 387-20.
சிறுமையொடு -- அக 45-13; 200-3; 371-6.
சிறுவ -- திரு 258.
சிறுவர் -- அக 66-4; நற் 330-9; புற 270-6; 381-23.
சிறுவரின் -- ஐங் 85-4.
சிறுவன் -- ஐங் 309-3; குறு 45-4; புற 277-2; 278-2; பொ 130.
சிறுவனை -- புற 100-11; 286-3.
சிறை -- அக 9-18; 41-13; 51-6; 76-11; 79-11; 82-13; 88-11; 92-10; 103-9; 122-5; 132-10; 139-11; 162-9; 190-13; 192-7; 200-9; 204-6; 208-19; 234-12; 244-2; 291-10; 295-7; 297-17; 311-2; 320-9; 334-10; 346-9; 367-7; 377-11; 381-9; ஐங் 20-1; 53-2; 78-3; 300-2; 370-2; 381-3; 447-3; 489-1; கலி 46-2; 75-5; 98-17; 118-11; 126-6; 149-2; குறு 2-1; 81-2; 86-1; 92-2; 123-2; 149-3; 172-1; 201-3; 239-4; 296-2; 350-4; 392-1; திரு 76, 150; நற் 54-2; 63-9; 67-4; 74-4; 79-1; 96-2; 155-3; 193-8; 194-7; 241-1; 272-3; 312-3; 354-3; 367-2; 369-10; பதி 23-5; 29-9; 30-19; 43-21, 26; 62-18; 64-8; 67-9; பரி 4-46; 6-22, 23, 24; 7-56; 11-84; 12-83; 13-38; பரி-தி 2-67; புற 3-22; 17-28; 43-4; 44-15; 51-1; 84-2; 147-4; 225-12; 240-9; 269-11; 294-7; 307-8; 314-7; 326-4; 375-3; 399-18; பொ 90, 246; மது 574.
சிறைய -- ஐங் 240-2; குறு 352-2.
சிறையுது -- நற் 132-7.
சிறையின் -- புற 169-5; 263-8.
சின் -- கலி 11-8; 29-10; 57-11; 132-13.
சின -- அக 24-18; 72-13; 154-6; 164-14; 211-11; 223-6; 246-8; 264-13, 15; 294-12; 309-15; 336-13; 364-10; 388-22; 396-18; ஐங் 266-1; 267-1; 391-5; 400-5; 442-1; 448-2; 460-1; கலி 13-1; 105-16, 27; 131-6; குறி 159; குறு 190-4; நற் 82-7; 103-3; 153-8; 154-5; 158-5; 261-6; 336-7; 353-10; 386-1; பதி 11-6; 12-3; 20-4; 30-44; 39-8; 49-17; 51-28; 70-10; 77-1; 80-15; பரி 11-131; புற 22-22; 51-4; 71-14; 143-5; 200-15; 211-1; 290-1; 307-11; 394-12; மது 31, 691.
சினத்த -- பட் 122; பதி 51-27; புற 55-7; மது 44, 179; மல் 260.
சினத்தர் -- புற 360-1.
சினத்தன் -- புற 341-8.
சினத்தால் -- பட் 71.
சினத்தான் -- கலி 98-23.
சினத்தின் -- அக 262-8.
சினத்தினன் -- புற 336-1.
சினத்து -- கலி 15-7; குறி 254; பரி 11-132.
சினத்தொடு -- கலி 140-21.
சினந்தென -- நற் 300-1.
சினம் -- அக 36-15; 59-11; 75-4; 84-15; 115-14; 148-2; 152-5; 208-13; 212-17; 221-12; 227-6; 262-11; 291-6; 298-7; 335-5; 381-8; ஐங் 352-3; 388-1; கலி 8-3; 16-11; 20-2; 49-7; 102-19; 144-60; குறி 130, 159, 164; குறு 195-1; 387-2; சிறு 102, 210; திரு 135; நற் 126-5; 148-8; 217-5; 225-1; 305-6; 369-1; பதி 16-7; 30-33; 43-13, 32; 53-14; 55-19; 59-13; 69-13; 72-16; 81-3; 82-5; 83-8; பரி 3-32; 5-73; புற 25-3; 37-6; 59-5; 72-6, 7; 125-2; 126-14; 205-3; 323-2; 394-11; பெ 3; மது 48, 380, 545; மல் 326, 375.
சினவல் -- அக 365-3; கலி 81-27; 115-10; குறு 362-2; பரி 6-96; புற 292-4.
சினவலின் -- கலி 2-6.
சினவாதீம் -- குறி 34.
சினவாது -- நற் 100-6.
சினவாய் -- பதி 32-17.
சினவிய -- நற் 100-6.
சினவின் -- புற 90-5.
சினவு -- அக 388-14.
சினவுவது -- கலி 91-6.
சினவுவாய் -- கலி 87-3; 116-7.

சினவுவென் -- ஐங் 118-3.

சினன் -- கலி 104-25; பதி 22-1; பரி 19-51; புற 100-8.

சினை -- அக 1-15; 3-2; 10-3; 11-9; 12-7; 15-15; 20-5; 21-10; 23-12; 25-10; 33-4; 38-7; 41-3; 48-6; 51-3; 68-6; 71-4; 81-2, 7; 85-12; 97-20; 99-7; 104-7; 108-14; 113-24; 141-25; 143-3; 151-9; 170-9; 171-12; 178-8; 190-7; 193-8; 194-14; 199-5; 205-21; 210-12; 221-7; 223-5; 227-8; 236-7; 237-4; 240-1; 242-1, 20; 243-5; 245-15; 259-14; 267-4; 270-6; 271-8; 272-17; 273-13; 286-3, 7; 287-11; 288-3; 293-8; 294-11; 298-5; 304-10; 317-11; 319-2; 324-9; 327-14; 331-4; 335-7; 337-1; 338-7; 341-3; 343-10; 345-16; 351-6; 355-3; 366-1; 368-5; 393-6; 398-17; ஐங் 8-4; 19-1; 20-2; 111-3; 142-1; 145-1; 148-1; 150-1; 169-3; 272-3; 297-1; 331-2; 339-2; 342-2; 346-2; 349-2; 369-4; 370-1; 383-2; கலி 16-11; 23-2; 28-16; 30-2; 34-6, 16; 35-2; 40-19, 27; 44-3; 46-5; 84-1; 85-18; 92-27, 63; 106-29; 118-11, 17; 123-1; குறி 149; குறு 10-3; 22-4; 26-2; 35-2; 37-3; 79-2; 81-2; 83-3; 125-6; 134-4; 153-2; 160-3; 175-3; 183-5; 191-2; 192-4; 209-5; 211-4; 236-4; 247-5; 254-1; 274-2; 296-2; 329-2; 335-3; 341-3; 388-5; 391-7; 396-3; சிறு 23, 107, 178, 254; திரு 298; நற் 3-1; 31-10; 44-10; 49-8; 66-3; 70-5; 77-5; 87-2; 105-2; 106-7; 113-1; 116-7; 118-1; 151-9; 167-1; 168-2; 174-3; 178-5; 189-9; 218-7; 222-1; 242-4; 243-3; 246-3; 256-9; 279-3; 281-2; 288-2; 292-1; 305-6; 318-2; 326-2; 330-4; 350-3; 375-1; 379-4; 396-4; பட் 86; பதி 30-4; 39-12; 41-9; 49-16; 51-5; 89-3; பரி 4-66; 7-12, 38; 11-20; 15-31, 40; 19-68; 20-102; 22-39; புற 11-4; 36-8; 45-2; 52-10; 58-3; 76-4; 108-3; 128-1; 199-1; 243-6; 249-5; 296-1; 338-5; 351-10; 374-12; 386-15; 397-2; 399-4; பெ 83, 214, 232, 328; பொ 143, 205; மது 296, 700; மல் 144, 498.

சினைஇ -- அக 366-7; 396-15; ஐங் 455-1; கலி 2-3; 90-15; 92-57; நற் 247-1; 294-5; புற 2-13; 71-1; 278-5.

சினைஇய -- அக 37-7; ஐங் 248-2; கலி 149-14; குறி 229; பரி 1-6.

சினைஇயோர் -- புற 41-18.

சினைய -- அக 229-15; 244-2; ஐங் 1-4; கலி 10-1; 28-1; குறி 113; நெ 28; பரி 7-14; 8-91; 10-5; பெ 407.

சினையின் -- குறு 343-6; நற் 91-6.

சினையொடு -- கலி 32-8.

சீஇ -- கலி 101-8.

சீக்கும் -- அக 345-20; ஐங் 19-3; 20-2; கலி 100-1; புற 247-4; பெ 497.

சீத்த -- கலி 68-3.

சீத்து -- நற் 159-6; புற 400-21.

சீத்தை -- கலி 84-18; 86-30; 94-22; 96-30.

சீதையை -- புற 378-18.

சீப்ப -- கலி 118-6; 148-5; பரி 10-112; 19-14; மது 685.

சீப்பு -- பரி 8-54; புற 305-5.

சீயா -- புற 316-2.

சீர் -- அக 61-13; 66-22; 98-16; 118-3; 138-9; 145-10; 154-13; 184-19; 219-1; 246-10; 265-5; 301-19; 358-3; 369-22; 378-9; 393-22; ஐங் 74-1; 214-5; 459-3; கலி 1-7, 15; 9-15; 30-11; 67-2; 75-3; 90-11; 98-25; 101-18; 102-35; 104-4, 60; 105-3, 27; 131-24, 34; 133-3; 140-26; குறி 162; குறு 101-3; 225-5; 295-4; திரு 40, 124, 220; நற் 40-9; 138-10; 339-6; நெ 118; பட் 104; பதி 15-20, 38; 21-4, 28; 22-23; 24-24; 28-11; 39-16; 58-16; பரி 1-40; 5-74; 8-71, 109; 9-56; 10-117; 11-69; 12-42; 14-26; 15-22, 29, 63; 17-19, 44; 18-5, 20, 43; 21-60; 22-32, 40, 42; பரி-தி 1-47, 63, 65, 75; 2-16; 8-2; புற 1-4; 6-8; 11-13, 15; 24-6; 53-4; 62-5; 73-2; 126-3; 160-30; 161-32; 177-17; 209-5; 233-3; 243-7; 338-5; 395-17; 399-32; பெ 388, 493; பொ 24, 71; மது 26, 87, 134, 160, 469, 614, 657; மல் 13, 154, 570.

சீர்க்கு -- பரி 11-129; 21-64; பரி-தி 10-1.

சீர்த்தி -- கலி 83-13; பதி 41-24; புற 15-18.

சீர்த்து -- பரி-தி 11-2.

சீர்ப்பட -- கலி 97-26.

சீர -- கலி 36-2.

சீரார் -- கலி 36-10.

சீரான் -- பரி 21-60.

சீரின் -- அக 194-8.

சீரை -- திரு 126; புற 43-7.

சீரொடு -- திரு 126.

சீவாது -- புற 288-3; மது 732.

சீவும் -- புற 348-4; மது 269.

சீற்றத்தவன் -- பரி 22-3.

சீற்றத்தவை -- பரி 20-37.

சீற்றத்து -- அக 158-16; பதி 51-35; பதி-தி 1-7; புற 15-11; 16-12; பொ 131.

சீற்றம் -- புற 56-11.

சீற்றமொடு -- கலி 103-44; பதி 15-2.

சீற -- கலி 88-13; 91-4.

சீறடியவர் -- பரி 8-96.

சீறி -- பட் 277; பதி 63-10.

சீறிய -- பதி 26-14.

சீறியாழ் -- புற 70-1; 127-1; 135-7; 138-4; 144-2; 145-5; 146-3; 147-2; 155-1; 176-6; 285-3; 302-5; 308-2; 316-7; 398-5.

சீறில் -- புற 319-2; 325-8.

சீறின் -- கலி 89-10.

சீறினை -- பதி 22-31.

சீறு -- அக 12-2; 17-9; 257-3; 279-11; 331-10; 389-7; ஐங் 472-1; 475-3; கலி 2-6; 13-11; 85-19; 90-18; 101-8; 147-3; குறு 148-1; 278-2; சிறு 32, 35; திரு 13, 21; நற் 30-2; 189-3; 221-10; 252-11; 256-1; 380-7; நெ 70; பதி 52-19; 57-5; புற 40-10; 109-15; 190-1; 249-12; பெ 54; பொ 42, 109; மது 559; மல் 43, 534.

சீறும் -- கலி 143-25.

சீறார் -- அக 9-10; 52-7; 63-13; 77-12; 87-4; 104-13; 107-18; 129-11; 152-2; 160-17; 171-8; 203-15; 225-13; 265-20; 283-5; 287-5; 321-10; 329-4; 331-8; 367-5; 368-15; 369-22; 384-6; ஐங் 382-3; குறு 41-3; 79-5; நற் 3-5; 77-8; 92-5; 95-7; 135-4; 343-2; 346-4; 392-6; புற 65-5; 143-10; 170-2; 197-13; 285-17; 297-4; 299-1; 302-7; 306-2; 308-4; 314-4; 319-12; 324-8; 328-2, 16; 329-1; 330-6; 331-2; பெ 191.

சீறாரேம் -- நற் 266-4.

சீறாரோள் -- அக 84-10; குறு 242-4; நற் 95-8.

சுகிர் -- புற 109-15; 381-13; மல் 23.

சுட்ட -- குறு 198-1; பரி 19-54; புற 136-18; 319-8; பொ 105.

சுட்டவர்க்கு -- கலி 107-2.

சுட்டி -- அக 71-11; 189-7; 245-11; திரு 165; நற் 368-8; பரி 9-35; புற 156-3; 257-9.

சுட்டிய -- திரு 178; புற 330-7; 357-2; முல் 77.

சுட்டின் -- புற 32-7.

சுட்டினும் -- மல் 398.

சுட்டு -- அக 77-6; 216-4; கலி 109-3; 113-9; நற் 149-2; பரி 19-54; புற 29-14; 150-12; 240-8; மது 755.

சுட்டுநர் -- அக 72-8.

சுட்டுபு -- குறு 60-4.

சுட -- புற 103-6.

சுடர் -- அக 6-16; 7-8; 11-5; 15-10; 19-17; 39-13; 43-2; 47-9; 48-23; 59-10; 65-11; 69-18; 87-13; 88-6; 93-14; 100-7, 10; 114-10; 115-11; 143-7; 158-8, 12; 187-19; 192-1; 213-12; 235-8; 291-21; 309-14; 363-3; 364-6; 367-1; 378-14; ஐங் 56-3; 94-5; 107-2; 254-3; 305-3; 353-2; 375-4; 405-1; 408-1; 416-5; 430-2; 436-2; 440-3; 443-3; 466-4; 474-1; ஐங்-தி 508-2; கலி 13-14; 22-20; 29-15; 35-20; 41-38; 44-1; 45-16; 47-8; 51-1, 7; 58-3; 59-5; 60-1; 62-9; 78-15; 100-1; 101-21; 119-2; 120-3; 121-1, 17; 125-23; 126-1; 130-18; 132-10; 137-20; 138-12; 142-41; 143-43; குறி 51, 90, 182, 224; குறு 0-4; 189-3; 195-1; 215-1; 234-1; 314-2; 353-5; 357-7; 378-4; 398-5; சிறு 171; திரு 43, 46, 105; நற் 0-4; 26-5; 33-1; 67-8; 78-5; 108-8; 117-5; 146-6; 163-9; 199-8; 202-10; 208-4; 215-5; 219-7; 245-11; 261-3; 300-1; 302-2; 321-5; 369-1; 371-6; 388-4; நெ 175; பட் 21, 38, 112; பதி 0-11; 16-13; 21-6; 25-6; 35-8; 40-15, 29; 41-8; 43-13; 46-2; 47-6; 51-19; 62-6; 69-13; 70-15; 72-14; 80-6; 81-26; 88-10; 89-18; பரி 1-15; 2-64; 3-67; 10-115; 13-27; 14-18; 18-26, 27, 52; 19-46, 100; 21-54; பரி-தி 1-43; புற 6-27; 16-8; 17-7; 37-9; 60-1; 65-7; 136-18; 174-17; 177-1; 308-8; 365-2; 397-4; பெ 305, 349, 385, 430; மது 225, 249, 277, 411, 456, 512, 545, 556, 580, 607, 702, 710; மல் 228; முல் 85.

சுடர்ந்து -- அக 68-12; பரி 18-24.

சுடர்நிலை -- பரி 19-47.

சுடர்வர -- பதி 16-16; 24-23; 81-10; மது 720.

சுடர்விடு -- ஐங் 395-2; நற் 310-1; பதி 74-14; புற 153-3.

சுடர -- அக 72-4; நற் 393-6; பதி 88-37.

சுடரிய -- பரி 2-8.

சுடரின் -- அக 17-20; 73-16; 153-18; நற் 128-1; புற 155-5.

சுடரினும் -- நற் 283-7.

சுடரும் -- அக 0-11; கலி 103-8; பதி 52-13.

சுடரொடு -- அக 336-18; நற் 3-9; பரி 19-19; புற 43-3.

சுடலை -- குறு 231-3; புற 356-6.

சுடினும் -- கலி 142-51.

சுடு -- அக 279-7; 308-6; 359-14; ஐங் 432-2; கலி 85-1; 106-1; குறு 291-1; நற் 84-6; 282-7; 311-6; பதி 43-32; 48-10; 71-10; பரி 12-87; 21-18; புற 6-22; 7-8; 16-7; 52-9; 70-8; 225-3; 363-4; மது 401, 682, 692.

சுடுக -- புற 239-20.

சுடுதரும் -- கலி 139-27.

சுடுதல் -- கலி 137-19, 21.

சுடும் -- கலி 34-11; 144-62; பரி 8-79.

சுடுமண் -- பெ 405.

சுடுவான் -- நற் 175-8.

சுடுவேன் -- கலி 144-43.

சுண்ண -- கலி 97-10.

சுண்ணத்தர் -- மது 399.

சுண்ணம் -- பரி-தி 2-84; பெ 221.

சுணங்கறை -- பரி 9-21, 22.

சுணங்கறையது -- பரி 9-20.

சுணங்கின் -- அக 6-12; 230-4; 239-8; 253-22; ஐங் 76-1; 324-4; கலி 141-16; குறு 71-2; சிறு 24; நற் 26-8; 160-5; 191-4; 262-6; நெ 148; புற 352-13.

சுணங்கினள் -- அக 174-12.

சுணங்கினாய் -- கலி 57-17.

சுணங்கு -- அக 87-14; 150-2; 161-12; 177-20; 302-13; 319-9; 343-2; 362-12; ஐங் 149-2; 255-4; 363-3; கலி 4-17; 18-4; 35-4; 60-1; 64-27; 111-16; குறு 337-4; சிறு 24; நற் 9-6; 20-8; 52-4; 319-9; புற 337-21; 341-11; 350-11; 354-8; பொ 35; மது 416.

சுணங்கொடு -- அக 279-4.

சுதை -- அக 211-2; கலி 96-19; நெ 110; புற 378-6.

சுதையின் -- அக 346-2.

சும்மை -- புற 22-19; பொ 65; மது 264, 309, 364.

சும்மைய -- புற 343-4.

சும்மையர் -- அக 86-18.

சும்மையான் -- கலி 68-18.

சும்மையொடு -- அக 334-4; நற் 348-3; மல் 483.

சுமட்டினள் -- கலி 109-13.

சுமட்டு -- பெ 159.

சுமந்த -- அக 16-9; 133-10; 339-2; புற 35-17; 37-1; 375-1.

சுமந்தன்ன -- பெ 49.

சுமந்து -- அக 72-10; குறு 195-2; திரு 296; நற் 68-4; 149-10; பதி 31-3; 36-11; 52-6; 87-2; 88-31; பரி 7-41; 16-11; 17-2; புற 68-4; 137-10.

சுமப்ப -- கலி 80-5.

சுர -- அக 17-17; 53-12; 301-9; 359-8; ஐங் 323-3; குறு 154-7; 347-1; நற் 105-6; 192-5; 298-5; 352-9; மல் 20.

சுரக்கும் -- அக 143-11; 249-8; 349-8; குறு 209-2; நற் 31-4; புற 204-14; 323-4; மல் 68, 72, 76.

சுரத்தல் -- பதி 44-5; பரி 4-27.

சுரத்தலின் -- பதி 46-7.

சுரத்து -- அக 51-1; 131-7; 225-9; 239-6; 261-12; ஐங் 322-5; 356-3; 359-5; 383-1; 387-4; 390-4; 396-3; கலி 6-2; குறு 77-2; 304-3; நற் 394-7; புற 136-18; 141-4; 152-30; 254-3.

சுரந்த -- அக 157-2; கலி 84-4; 100-11; புற 68-9.

சுரந்தன்ன -- அக 238-13; மல் 580.

சுரந்தன -- புற 295-7.

சுரந்து -- கலி 99-5; பதி 21-30; 42-13; பதி-தி 3-2.

சுரப்ப -- பதி 89-1.

சுரபுன்னை -- பரி 11-17; 12-80.

சுரம் -- அக 1-15; 7-13; 8-17; 21-13; 35-10; 47-8; 65-17; 79-14; 80-2; 81-10; 83-1; 87-9; 95-10; 97-8; 103-10; 109-9; 129-14; 143-8; 145-10; 169-8; 175-6; 179-10; 191-6; 195-1; 197-15; 203-11; 207-7; 212-11; 213-10; 221-14; 231-9; 240-5; 247-9; 257-2; 263-8; 265-22; 267-13; 269-13; 271-5; 275-13; 277-12; 291-21; 293-9; 311-13; 325-10; 327-5; 331-14; 335-8; 361-15; 363-15; 365-9; 369-20; 373-5; 375-16; 381-13; 395-12; 400-18; ஐங் 301-2; 303-2; 307-2; 309-1; 314-4; 317-3; 320-4; 325-3; 326-4; 329-2; 330-4; 331-3; 338-3; 351-2; 352-4; 371-3; 373-4; 382-2; 385-3; 394-3; 395-3; 397-3; 398-3; கலி 5-3; 8-6; 9-10; 10-7; 13-9; 19-5; 20-6; 22-20; 23-3; 24-11; 25-11; 145-14; 150-6; குறு 39-3; 59-5; 169-1; 207-4; 209-1; 329-4; 363-5; நற் 43-5; 46-9; 63-9; 84-9; 99-3; 111-6; 126-4; 135-6; 137-8; 141-7; 148-11; 171-6; 177-3; 179-9; 184-3; 212-3; 224-11; 246-5; 277-11; 279-5; 387-5; பதி 46-8; 59-3; புற 47-2; 60-4; 161-11; 256-4; பெ 117; மது 58, 314; மல் 143, 398.

சுரன் -- அக 17-22; 68-21; 119-10; 141-29; 153-19; 171-15; 187-24; 193-11; 201-19; 205-24; 233-12; 289-4; 303-18; 349-14; 353-15; 391-14; ஐங் 306-1; 327-3; 336-4; 354-3; 357-2; 371-5; 388-5; ஐங்-தி 507-5; குறு 140-3; 155-5; 180-4; 211-7; 215-7; 260-8; 314-6; 378-5; சிறு 12; நற் 2-6; 3-6; 41-3; 92-9; 274-9; 333-5; பதி 19-2; புற 103-4; 143-8; 395-22.

சுரி -- அக 24-3; 53-8; 83-1, 2; 122-8; 152-3; 161-1; 213-5; 223-12; 235-9; 390-5; ஐங் 348-2; 383-3; கலி 4-2; 101-21; 105-10; குறி 107; குறு 22-3; 260-3; 281-4; 308-1; நற் 280-7; 302-2; புற 100-6; 266-4; பொ 160; மது 281.

சுரிகை -- பெ 73.

சுரிதக -- நற் 86-6.

சுரிந்த -- அக 101-4.

சுரிந்து -- அக 127-14.

சுரியல் -- அக 21-13; 76-9; 236-15; பதி 27-4; புற 307-6.

சுருக்கம் -- பரி 6-73.

சுருக்கி -- நற் 142-3; 318-6; நெ 58; பதி 41-4; புற 64-1; 375-5; மல் 13.

சுருக்கிய -- கலி 106-1.

சுருக்கினெம் -- புற 206-10.

சுருங்க -- பரி 11-36.

சுருங்கி -- கலி 6-3; 94-3.

சுருங்கிய -- நற் 207-8.

சுருங்கின்று -- புற 397-4.

சுருங்கு -- அக 235-8.

சுருங்கை -- பரி 20-104.

சுருங்கையின் -- பரி 16-20.

சுருட்டி -- பதி 53-19.

சுருணை -- அக 113-15.

சுருதி -- பரி 18-52.

சுரும்பின் -- பரி 10-36; 11-127.

சுரும்பு -- அக 131-4; 136-28; 152-16; 161-10; 180-6; 184-6; 213-5; 242-2; 257-7; 290-14; 304-11; 319-10; 345-12; 381-18; ஐங் 65-2; 239-1; 342-2; 383-1; 416-3; கலி 28-16; 34-6, 16; 36-3; 45-16; 64-12; 85-14, 16; 106-48; 119-8; 123-2; குறி 148; குறு 309-2; 321-2; சிறு 24, 87; திரு 43, 203; நற் 112-3; 168-1; 214-4; 245-11; 366-6; பதி 81-24; பரி 7-62; 16-14; புற 65-3; 174-18; பெ 385; மது 566, 596, 700.

சுருள் -- பரி 21-10.

சுரை -- அக 54-7; 113-11; 119-13; 216-13; 269-4; 287-5; 321-6; 393-12; கலி 6-3; குறு 132-4; 187-2; நற் 57-5; பதி 15-9; 47-5; 90-29; புற 97-6; 116-6; 324-4.

சுரைய -- அக 105-15.

சுரையர் -- முல் 48.

சுரையின் -- பெ 92.

சுவர் -- அக 61-4; 167-13; 289-10; 351-11; 369-7; ஐங் 386-3; குறு 358-3; சிறு 133; நற் 169-3; 246-2; 252-6; 333-10; நெ 112; பட் 263; பதி 68-17; புற 211-19; 373-11; பெ 189, 369; மது 485, 667.

சுவர -- அக 307-11.

சுவல் -- அக 4-8; 36-13; 57-14; 88-1; 101-5; 124-10; 133-16; 154 11; 173-9; 194-4; 214-11; 270-8; 316-3; 359-14; 367-6; 379-11; 393-4; 400-10; கலி 1-11; 9-3; 56-4; 96-3, 8; 101-40; குறு 204-3; 282-1; சிறு 80; நற் 149-6; 202-3; 249-5; 330-1; 336-1; 389-9; 400-4; நெ 183; பதி 62-3; 64-9; பரி 19-25; புற 120-1; 139-1; 166-12; 299-4; 322-8; 368-7; 399-27; பெ 131, 171, 283; மல் 436, 455, 574; முல் 14.

சுவல -- அக 21-21; 159-3; நற் 59-3; மது 391.

சுவை -- அக 241-13; 271-7; 291-16; 346-6; கலி 142-3; நற் 87-4; 110-1; 271-5; பதி 60-4; புற 177-8; 180-4; பெ 196, 475.

சுவைக்கு -- புற 127-7.

சுவைக்கும் -- அக 49-12.

சுவைத்த -- குறு 179-6.

சுவைத்தனன் -- புற 160-19.

சுவைத்திட்ட -- அக 257-16.

சுவைத்து -- கலி 13-8; குறு 307-7; புற 211-20.

சுவைத்தொறு -- புற 164-5.

சுவைப்ப -- அக 87-2; 316-15.

சுவைமை -- பரி 13-14.

சுவைய -- அக 348-2; நற் 66-1; புற 382-9; பொ 107.

சுவையின் -- அக 54-16.

சுவையினள் -- புற 371-22.

சுழல் -- அக 393-10; திரு 48.

சுழல்பு -- நற் 17-4.

சுழல்வது -- கலி 146-41.

சுழல -- அக 353-9.

சுழலும் -- கலி 110-11; நற் 48-2; புற 300-4; மல் 213, 474.

சுழற்றி -- கலி 142-51.

சுழற்றும் -- அக 329-8.

சுழற்றுவார் -- பரி 9-55.

சுழற்றுறாஅ -- அக 39-8.

சுழன்று -- அக 101-14.

சுழி -- அக 18-3; 62-10; 68-17; 110-4; கலி 140-25; குறி 256; நற் 292-7; பரி 16-7; புற 238-18; மது 379.

சுழிப்பட்ட -- நற் 65-7; மல் 325.

சுழியின் -- பொ 37.

சுள்ளி -- அக 149-8; குறி 66.

சுளகின் -- புற 249-12.

சுளகு -- அக 393-10; கலி 41-2; புற 321-3.

சுளை -- அக 7-20; 182-3; 288-13; 348-4; 357-9; குறு 342-1; திரு 301; நற் 77-6; 213-3; 326-1; 373-1; புற 109-5; 129-4; 380-9; பெ 78, 356; மது 527; மல் 337.

சுளைய -- பொ 192.

சுளையொடு -- அக 2-3.

சுற்ற -- அக 58-8; 338-9; குறி 151; பதி 70-17; பரி 14-23; புற 160-9; மல் 46.

சுற்றத்து -- கலி 40-15; பரி-தி 1-80; புற 23-4; 212-7; மல் 80, 550.

சுற்றம் -- அக 17-6; 233-10; நற் 57-4; பதி 42-20; 70-17; பரி 11-47; 17-52; புற 26-13; 29-25; 47-4; 65-3; 230-8; மது 227.

சுற்றமொடு -- அக. 346-15; 376-5; பதி 12-24; 40-1; 90-18; பரி 1-65; பரி-தி 1-82; புற 2-19; 184-8; 240-12; 285-7; 341-7; 362-19; பெ 21, 139, 234; மது 188, 602, 770; மல் 376.

சுற்றமோடு -- பதி 15-28; 19-9; 48-16; பரி 18-56; பெ 447.

சுற்றி -- அக 37-15; 69-15; 281-5; கலி 54-8; 103-24, 28; 110-11; பரி 9-60; மது 270, 341.

சுற்றிய -- அக 314-19; கலி 54-7; 64-3; 85-6; நற் 101-2; பரி 9-28; 18-4; புற 302-4; 387-35; 396-3; பெ 375; மல் 131.

சுற்றியது -- பரி 7-29.

சுற்றினர் -- மது 640.

சுற்று -- கலி 4-2; நற் 376-7; பெ 73.

சுற்றுபு -- அக 101-4.

சுற்றும் -- ஐங் 11-1; நற் 110-3; பரி 16-20.

சுற்றுவன -- நற் 5-4.

சுற்றொடு -- கலி 85-1.

சுற -- பொ 203.

சுறவம் -- நற் 27-8; 132-2.

சுறவின் -- அக 187-21; பட் 86.

சுறவு -- அக 300-16; கலி 123-9; நற் 19-2; 131-5; 223-7; புற 13-7; பெ 385; மது 112.

சுறவொடு -- நற் 111-7.

சுறா -- அக 120-10; 150-7; 190-12; 340-21; 350-10; கலி 84-23; 92-38; 131-7; குறு 230-5; 269-3; 318-1; நற் 45-6; 67-7; 78-1; 199-6; 207-8; 215-11; 303-11; 392-1.

சுறாஅ -- கலி 147-42.

சுனை -- அக 1-12; 2-4; 38-11; 59-13; 71-4; 78-23; 91-4; 119-19; 128-9; 129-13; 132-9; 143-14; 149-17; 169-7; 178-3; 198-16; 228-5; 295-1; 302-5; 308-11; 321-2; 324-6; 329-13; 358-7; 364-8; 368-10; 371-12; 393-13; ஐங் 225-1; 299-2; 500-2; கலி 3-8; 7-11; 12-3; 45-2, 9; 48-14; 55-12; 108-41; குறி 57, 187; குறு 59-2; 142-1; 196-3; 291-6; 317-4; 321-2; 335-3; 342-4; 346-4; 347-1; 356-3; 366-4; திரு 75, 199, 253; நற் 5-2; 7-1; 34-1; 147-9; 151-10; 161-2; 173-1; 204-3; 268-1; 271-7; 273-7; 301-2; 317-8; 334-4; 339-11;

357-7; பதி 70-8; 85-6; பரி 5-48; 8-16, 23, 112; 9-61, 77; 14-2; 15-30; 17-38; 18-32, 50; 19-68; 20-101; 21-39; புற 109-10; 116-1; 132-5; 176-9; 337-6; பெ 10; மல் 104, 251.

சுனைக்கு -- அக 315-9.

சுனைய -- கலி 28-1; குறி 113; குறு 12-1; 193-2; நற் 105-8.

சுனையான் -- பரி 9-62.

சுனையின் -- பரி 19-69.

சூட்ட -- திரு 117; புற 261-14; 265-4.

சூட்டி -- அக 22-8; 35-8; 136-14; 165-11; 180-7; 269-12; 382-3; குறு 214-6; நற் 177-6; பதி 48-1; 65-2; பதி-தி 2-3; புற 50-4; 95-1; 232-3; 260-26; 264-3; 269-3; 291-7; 304-1; 332-5; பெ 482; பொ 160; மது 103, 738.

சூட்டிய -- அக 67-10; 131-11; கலி 138-8; புற 39-15; 99-3; 126-3; 228-6.

சூட்டின் -- சிறு 163, 177.

சூட்டு -- அக 86-27; 156-1; 236-5; 253-26; 334-14; குறு 227-1; நற் 400-3; பரி 20-30; பெ 46.

சூட்டுவன் -- புற 319-15.

சூட்டொடு -- நற் 83-6; புற 13-11; 395-3, 37; பெ 282.

சூட -- நற் 266-3; பட் 109; பொ 219.

சூடா -- அக 125-19; பதி 85-8; பரி-தி 1-56.

சூடாது -- பதி 42-6; புற 235-19.

சூடாய் -- புற 69-21.

சூடார் -- புற 242-1.

சூடான் -- புற 242-3.

சூடி -- அக 22-13; 83-2; 98-16; 118-2; 127-14; 128-9; 138-5; 213-5; 271-13; 316-6; 378-23; ஐங் 209-4; 432-2; கலி 115-4; 143-28; குறு 281-4; சிறு 5; நற் 34-8; 146-1; 200-2; 220-2; 293-1; 367-10; 377-1; பட் 66, 235; பதி 28-12; 63-8; 76-13; 88-31; பரி 19-25; பரி-தி 2-79; புற 29-4; 76-7; 100-6; 166-14; 221-12; 284-3; 371-4, 23; 395-6; பெ 219, 412; மது 613; மல் 431.

சூடிய் -- அக 38-16; 194-7; 264-4; 291-13; கலி 103-15, 25; 142-26; குறு 221-5; பட் 293; பரி 13-29; புற 35-2; 141-1; பெ 409.

சூடின -- கலி 85-12.

சூடினர் -- கலி 23-13.

சூடினன் -- நற் 361-2; புற 239-2.

சூடு -- அக 84-12; நற் 290-1; பட் 63; பதி 74-14; பரி 7-27; பரி-தி 1-55; புற 34-11; 61-7; 212-4; 366-19; 376-14; 386-4; 396-15; 397-13; பொ 243.

சூடுநர் -- நற் 278-4.

சூடுப -- குறு 17-2.

சூடுற்ற -- மது 225.

சூடுறு -- அக 368-1; மது 512.

சூதர் -- மது 670.

சூது -- ஐங் 71-1.

சூர் -- அக 32-7; 59-10; 72-8; 91-4; 98-5; 158-8; 162-25; 297-11; 303-5; 304-3; 359-11; ஐங் 71-1; 249-4; கலி 93-26; குறி 169, 255; குறு 52-2; 53-7; 105-5; 376-2; திரு 41, 46, 275; நற் 7-1; 268-1; 359-9; 367-4; 373-5; பதி 11-5; 31-35; 67-20; பரி 5-4; 7-62; 9-70; 14-18; 18-4, 31; 19-23; புற 23-4; பெ 457; மல் 239.

சூர்த்த -- திரு 48.

சூர்ப்பின் -- மது 33.

சூர்ப்பு -- புற 153-3.

சூர்ப்புறு -- அக 142-17.

சூர்மகள் -- அக 198-17; நற் 34-4.

சூரல் -- அக 1-17; 228-9; ஐங் 275-2; குறி 42, 71.

சூரலொடு -- அக 357-1.

சூல் -- அக 43-1; 78-6; 113-11; 134-2; 141-19; 160-5; 177-10; 197-13; 198-9; 328-12; 383-10; ஐங் 309-3; 386-4; கலி 40-27; 110-14; குறு 35-2; 85-3; 158-3; 164-1; 287-5; 301-3; 314-1; சிறு 148; திரு 7; நற் 12-1; 31-10; 89-3; 99-6; 116-5; 261-3; 263-5; 272-4; 306-6; 347-1; 370-2; 393-2; பதி 11-2; 24-28; 45-20; 81-2; பரி 4-7; 18-2; 20-3; புற 130-2; 161-3; பெ 132, 136, 381, 395; பொ 6.

சூல்மகளிர் -- மது 609.

சூலம் -- பதி 0-11.

சூலிக்கு -- குறு 218-1.

சூலினர் -- பரி 5-47.

சூழ் -- அக 48-9; 102-19; 161-12; 257-7; 297-15; 306-5; 366-2; ஐங் 111-2; கலி 25-10; 67-5; 68-5; 69-2; 85-14; 111-12; 125-8; குறு 220-6; 279-6; 300-7; திரு 139; நற் 26-9; 27-4; 37-5; 38-7; 97-8; 101-2; 207-1; 214-7; 300-11; 354-3; 363-1; பட் 32; பதி 30-18; 66-16; பரி 9-3; 15-30, 61; 16-41; 19-19, 29; புற 103-7; 160-29; 283-10; பெ 108, 126, 189, 215, 261, 356, 364, 378, 385, 401; பொ 97; மது 308, 338, 456; மல் 203, 409, 583.

சூழ்கம் -- ஐங் 317-1.

சூழ்குவம் -- கலி 47-18.

சூழ்ச்சி -- அக 52-11; குறு 73-5; புற 246-3; மல் 62.

சூழ்ச்சியது -- புற 2-7.

சூழ்ச்சியின் -- அக 113-2.

சூழ்தந்து -- கலி 66-2.

சூழ்தர -- கலி 129-16.

சூழ்தல் -- அக 75-22; நற் 122-10.

சூழ்தலின் -- நற் 79-6.

சூழ்ந்த -- அக 117-17; 181-18; 198-7; 293-3; ஐங் 206-4; கலி 2-12, 16, 20; 92-12; 98-10; 103-21; 104-27; 115-21; சிறு 242, 253; நற் 141-10; 252-5; 390-3; புற 30-3; 71-10; 358-1; பெ 321; பொ 179.

சூழ்ந்தவை -- கலி 69-23.

சூழ்ந்தனள் -- நற் 185-12.

சூழ்ந்தனை -- அக 19-7; 33-13; 77-3; 181-2; நற் 137-3.

சூழ்ந்தாங்கு -- கலி 25-4

சூழ்ந்தார் -- கலி 107-33; 115-18.

சூழ்ந்திசின் -- அக 76-13; 77-4; குறு 11-8.

சூழ்ந்து -- ஐங் 254-2; கலி 30-15; 31-19; 76-1; குறு 276-2; பட் 102.

சூழ்ப்ப -- பரி 10-80.

சூழ்பு -- அக 379-10; கலி 29-15; குறி 227.

சூழ்வுது -- கலி 4-12.

சூழ்வல் -- கலி 20-18; 54-18.

சூழ்வன -- அக 23-11.

சூழ்வாய் -- கலி 3-15.

சூழ -- அக 78-16; 264-13; கலி 100-11; முல் 54.

சூழல் -- பரி 19-20.

சூழலன் -- குறு 300-8.

சூழாதி -- கலி 18-2.

சூழாது -- அக 128-7; 268-10; 349-8; கலி 6-9; பதி 21-3; 72-2; புற 163-5.

சூழாதோய் -- நற் 183-11.

சூழான் -- நற் 72-7.

சூழி -- அக 15-10; 315-2; பரி 21-14; புற 375-1.

சூழிய -- மது 43.

சூழியின் -- மல் 228.

சூழின் -- அக 319-11; கலி 3-14; 8-20.

சூழும் -- கலி 9-20; 36-2; 46-17; 47-17, 18; 63-15; 71-3; 105-42; 110-13; 124-4; 127-5; 132-7.

சூள் -- அக 110-5; 256-18; 266-21; 320-14; ஐங் 8-5; 31-4; 37-4; 53-4; 227-5; கலி 41-20; 71-14; 75-21, 27; 85-26; 88-20; 90-24; 91-9; 108-56; 147-23; 149-10; குறு 53-7; 238-5; 384-4; நற் 386-6; பரி 6-73; 8-49, 55, 56, 65, 71, 73, 84, 89; 12-64.

சூளாள் -- பரி 12-63.

சூளின் -- பரி 8-65, 70.

சூளினன் -- ஐங் 43-4.

சூளுற்று -- புற 178-4.

சூளேல் -- பரி 8-68.

சூளை -- புற 228-3.

சூன்று -- அக 381-6.

செ -- அக 0-8; 3-5, 8, 15; 9-4, 8; 14-1; 21-20; 23-3; 26-24; 33-3; 34-5, 14; 42-3; 46-1; 47-11; 48-11; 51-5; 54-4; 57-1; 60-2; 63-7; 64-8; 66-14; 74-4; 76-11; 77-11; 79-7; 80-9; 86-9, 27; 92-4, 9; 96-11; 99-2; 101-5; 103-2; 111-12; 112-2; 120-2; 121-7; 126-18; 127-12; 130-3; 133-3; 134-4, 6; 142-1; 149-2; 151-13; 154-5; 157-4; 161-5; 165-3; 177-9; 179-7; 192-5; 193-4, 6; 194-4; 209-11, 15; 215-12; 220-16; 225-12; 227-10; 229-16, 19; 237-9; 239-3; 240-1; 241-15; 242-5, 6; 247-6; 254-2, 5; 262-2; 265-3, 21; 268-3; 269-11, 24; 271-1; 272-14; 275-18; 295-20; 302-1; 304-6; 327-12; 329-6; 331-1; 332-5; 335-25; 337-13; 338-3; 345-8, 17; 349-4; 353-6; 367-6; 369-3; 371-2; 387-12; 389-7, 21; 393-7; 394-9; 400-8; ஐங் 25-2; 52-1, 2, 3; 80-3; 92-1; 156-3; 178-2; 284-1; 290-1; 346-3; 353-1; 363-1; 381-2; 405-1; 447-2; 469-1; 495-1; 497-2; ஐங்-தி 502-2; கலி 54-10; 55-4; 76-6; 79-8; 84-22; 85-4; 86-6; 96-9; 99-11; 103-30; 105-12, 39, 68; 119-13; 130-19; குறி 62, 118, 123; குறு 1-1, 2; 14-1; 16-4; 40-4; 68-1; 103-2; 107-2; 108-4; 110-5; 151-1; 156-2; 160-1; 185-6; 187-1; 198-2; 222-6; 261-3; 272-6; 276-5; 282-1; 284-3; 286-2; 307-2; 312-2; 321-1, 6; 334-1; 335-2; 343-4; 353-5; 356-6; 363-2; 385-2; சிறு 75, 113, 156, 184; திரு 13, 21, 29, 61, 105, 202, 206, 231, 242; நற் 2-4; 25-2; 33-6; 57-8; 58-2; 71-8; 73-6; 77-4; 91-5; 95-3; 102-1; 104-6; 110-6; 118-3; 122-2; 126-1; 130-4; 134-4; 137-4; 147-3; 148-5, 9; 151-3, 8; 160-6; 162-1; 164-2, 6; 173-2; 176-6; 201-5; 202-1; 206-4; 212-8; 213-9; 215-9; 221-5; 222-1; 224-5; 232-5; 247-2; 250-4; 259-4; 260-6; 269-1; 272-1; 279-7; 288-6, 8; 292-6; 294-7; 298-2; 301-4; 303-9; 317-4; 321-1; 329-6; 334-1; 340-7; 341-2; 344-11; 355-5; 356-2; 362-5; 364-7; 376-2; 384-1; 387-3; நெ 17, 45, 58, 66, 80, 144, 153, 165; பட் 280, 297; பதி 11-7; 19-5, 6; 23-21; 28-13; 30-10, 17; 33-9; 34-4; 35-8; 36-13; 38-7; 49-10; 50-5; 53-6; 55-7; 58-9; 65-1; 66-18; 68-18; 72-14; 79-5; 85-10; 87-3; பரி 2-8, 60; 3-21, 60, 81; 4-10; 6-17; 7-22, 70, 75; 8-116, 123; 10-81; 12-85; 13-57; 14-16; 22-21; பரி-தி 2-48; 13-2; புற 3-20; 4-2, 8, 16; 9-9; 20-8, 17; 21-7; 22-31; 24-2; 28-8; 30-1; 35-14; 38-7; 42-11; 51-10; 53-11; 60-2; 62-3; 68-5; 107-2; 119-3; 120-1; 137-12; 140-2; 148-7; 168-19; 177-8; 200-3; 211-14; 230-4; 238-1, 2; 251-6; 264-2; 276-3; 278-7; 280-7; 283-1; 311-6; 319-2; 341-3; 348-9; 351-9; 364-4, 6; 366-14; 370-26; 373-38; 378-21; பெ 36, 103, 127, 131, 179, 197, 241, 270, 338, 412, 429, 439, 498; பொ 43, 183, 189, 192, 230; மது 7, 386, 410, 485, 700; மல் 145, 258, 406, 434, 457, 472, 507; முல் 97.

செக்கர் -- அக 20-4; 184-16; 260-6; 381-12; கலி 120-7; 126-3; 146-23; மது 432.

செக்கரின் -- புற 16-8.

செகாஅர் -- அக 109-12.

செகில் -- கலி 105-36; பொ 138.

செகீஇய -- நற் 29-4.

செகு -- மல் 209.

செருக்க -- புற 57-9.

செருக்கல்லா -- புற 245-2.

செருக்கும் -- அக 307-9; கலி 140-21; குறு 69-4; பரி 2-48; புற 302-8; 303-3.

செருத்த -- அக 161-4; குறு 283-6; புற 152-26.

செருத்தல் -- கலி 74-8.
செருத்தனென் -- நற் 16-10.
செருத்து -- கலி 131-33.
செருப்ப -- அக 262-11.
செருப்பினும் -- புற 57-9.
செங்கழுநீர் -- அக 48-8.
செங்குவளை -- பதி 52-22.
செங்கொடுவேரி -- குறி 64.
செங்கோல் -- கலி 99-11.
செச்சை -- அக 48-10; திரு 208; புற 286-1.
சென் -- அக 59-14.
சென்ணிகை -- பரி 21-56.
செத்தனள் -- அக 16-8.
செத்தனென் -- பதி 86-4.
செத்து -- அக 12-11; 21-25; 88-11; 98-10; 121-13; 126-1; 199-3; 232-3; 241-9; 249-16; 395-12; 397-12; ஐங் 106-2; 166-2; 239-2; 267-5; 270-4; 289-1; கலி 37-17; 45-3; குறி 191; குறு 133-4; 217-4; 325-2; நற் 35-3; 178-9; 248-7; 249-6; 344-10; பதி 41-7; 90-42; பரி 10-48; புற 128-3; 271-6; 370-5; 379-4; பெ 183, 313, 473; மல் 146.
செத்தென -- ஐங் 151-1; 152-1; 153-1; 154-1; 155-1; 156-1; 157-1; 158-1; 159-1; 160-1.
செத்தோர் -- புற 240-8.
செது -- அக 63-14; 373-4; கலி 68-3; புற 261-9.
செதுக்கு -- பெ 338.
செதுக்கை -- அக 151-11.
செதும்பல் -- அக 155-12.
செதும்பு -- கலி 48-18.
செந்தில் -- புற 55-18.
செந்தினை -- அக 22-10; 88-1.
செந்நாய் -- அக 21-18; 53-6; 111-11; 199-9; 219-13; 285-6; ஐங் 323-1; 354-1; 397-1; குறு 56-1; 141-6; நற் 43-3; 103-6.
செந்நெல் -- அக 116-2; 237-13; 303-12; ஐங் 27-1; கலி 79-1; குறு 53-4; 277-2; நற் 73-8; 180-2; 275-1; 367-3; பட் 13, 240; பதி 75-12; புற 22-14; 344-1; 390-22.
செந்நெல்லின் -- அக 126-11; பதி 71-4; பெ 230, 473.
செப்ப -- அக 330-10; பதி 82-1; பரி 14-12.
செப்பம் -- குறு 16-2; சிறு 53; மல் 160, 197.
செப்பல் -- குறி 12, 34; குறு 268-1; நற் 94-2.
செப்பலென் -- அக 356-11.
செப்பாதீம் -- அக 52-15.
செப்பாது -- குறு 2-2; நற் 79-8.
செப்பாதோய் -- நற் 70-9.
செப்பி -- பதி 62-11.
செப்பிய -- நற் 298-10.
செப்பில் -- அக 25-11; குறு 9-2; 277-5; மது 421.
செப்பின் -- கலி 68-15; குறு 368-3; நற் 229-3.
செப்பினம் -- குறு 207-1.
செப்பினர் -- குறு 351-5.
செப்பீமன் -- கலி 93-10.
செப்பு -- அக 9-4; 315-2; கலி 93-31; குறு 159-4; நற் 23-7; 337-6; பரி 6-67; 8-72.
செப்புதும் -- நற் 79-7.
செப்புநர் -- குறு 98-2; நற் 6-5.
செப்பும் -- அக 191-10; சிறு 77.
செப்புவல் -- அக 217-15.
செப்புவேன் -- கலி 144-21.
செப்பேன் -- அக 298-18.
செம்பியர் -- புற 228-9.
செம்பியன் -- அக 36-15; சிறு 82; நற் 14-4; 234-6; புற 37-6.
செம்பின் -- ஐங் 43-2.
செம்பு -- அக 375-13; நற் 153-3; நெ 112; புற 37-11; 201-9; மது 485, 514.
செம்மல் -- அக 14-2; 15-2, 7; 81-11; 99-3; 184-5; 231-1; 259-17; 304-14; 306-9; 374-14; 397-2; கலி 19-11; 31-18; குறி 82; குறு 242-6; 270-5; 275-5; சிறு 5, 145; திரு 62; நற் 45-11; 130-4; 392-8; பதி 30-26; 70-10; புற 20-13; 37-11; 43-18; 47-11; 54-3; 76-10; 97-18; 156-6; 205-13; 254-9; 285-10.
செம்மலன் -- குறு 33-4.
செம்மலை -- கலி 40-34; 84-11; புற 161-8.
செம்மலொடு -- அக 133-8; 332-7; குறு 50-2; மது 685.
செம்மலோய் -- மல் 543.
செம்மலோர் -- அக 66-4; பரி-தி 1-35.
செம்மலோன் -- நற் 50-9.
செம்மற்று -- கலி 40-16; பரி 8-27; புற 33-15.
செம்மாந்தது -- கலி 109-5.
செம்மாந்து -- புற 161-19.
செம்மால் -- கலி 83-20; 85-21; 86-11; பதி 37-5; புற 366-6.
செம்மீன் -- பதி 31-28.
செம்மை -- கலி 86-18; குறு 265-3; நற் 196-4; நெ 118; பதி 32-2; 74-19; 82-14; 90-11; பரி 4-50; 7-59; 9-76; மது 499, 764.
செம்மைத்து -- மது 491.
செம்மையின் -- கலி 14-14; 99-6; பதி 89-9; புற 117-6.
செம்மையோர் -- நற் 345-7.
செய் -- அக 13-15; 19-17; 23-13; 26-7, 24; 29-5; 33-19; 48-9; 51-8; 69-6; 72-6; 78-17; 81-15; 82-12; 86-9; 93-7; 101-2; 105-5; 113-27; 125-15; 127-8; 141-17; 143-1; 149-6; 155-6; 156-3; 173-4; 181-19; 188-5; 207-4; 212-18; 229-1, 8; 254-3; 262-2; 271-11; 299-10; 314-7, 16; 317-8; 333-6, 20; 346-8; 347-8; 351-10; 363-8, 16;

376-1; 392-6; ஐங் 48-5; 302-1; 309-5; 316-1; 357-3; 389-1; 451-1; 465-2; 474-2; கலி 2-3; 7-5, 21; 12-10; 16-18; 19-12; 22-14; 24-12; 27-23; 29-24; 41-6, 13; 52-8, 12, 16; 86-3; 87-3; 99-12; 106-26; 111-18; 120-20; 125-8; 146-49; 148-24; குறு 21-2; 63-2; 148-2; 190-2; 205-1; 247-2; 254-6; 270-5; 275-5; 292-4; 309-1; சிறு 54, 207; திரு 83; நற் 11-2; 24-8; 33-6; 37-11; 52-11; 56-5; 88-1; 120-3; 126-7; 130-5; 133-9; 151-8; 152-4; 179-3; 202-5, 9; 204-8; 210-6; 214-8; 221-7; 226-5; 246-6; 271-9; 274-4; 284-5; 296-3; 297-1; 313-2; 349-5; 366-9; 394-3; நெ 42, 159, 171; பதி 22-12; 23-7; 27-4; 53-9; 65-16; 73-9; 86-11; பரி 2-15; 4-73; 8-107; 10-48, 82, 128; 11-138; 13-63; 19-88; புற 6-11; 27-9; 36-4, 6; 38-13, 16; 41-12; 53-11; 56-19; 174-19; 199-5; 214-7; 228-1, 4; 256-1, 7; 260-28; 318-6, 7; 326-15; 333-15; 353-2; 363-17; 386-8; 394-6; 395-36; 397-9; பெ 442; பொ 84, 91; மது 400, 746; மல் 186, 462.

செய்க -- ஐங் 8-2; புற 172-4.

செய்கின்று -- பரி 7-22.

செய்கு -- அக 50-14; 67-1; 177-2; ஐங் 133-1; 154-4; கலி 34-11, 15, 19; குறு 25-2; 96-2; நற் 30-1; 112-1.

செய்குவம் -- ஐங் 288-2; புற 214-1.

செய்குவர் -- ஐங் 215-6.

செய்குவன் -- புற 23-13.

செய்குவென் -- புற 304-6.

செய்குவை -- பதி 36-14.

செய்குவோர் -- பரி 19-40.

செய்கை -- அக 134-6; 293-4; நற் 308-9; புற 29-22.

செய்த -- அக 72-21; 112-2; 118-12; 140-2; 260-14; 274-3; 301-27; 360-19; 398-7; ஐங் 93-3; 143-2, 3; 242-5; 259-4; 288-1; 327-5; 394-1; 472-2; 473-3; கலி 44-8, 11, 14; 52-1; 53-4; 56-23; 72-11; 83-21, 29; 84-27; 97-3; 104-64; 111-10; 118-2; 131-2, 7; 140-23, 27; 143-51; 145-24, 36, 49, 57; குறு 43-3; 48-1; 61-1; 202-4; 318-7; நற் 134-3; 200-9; 203-10; 221-10; 238-5; 256-7; 268-6; 351-6; 353-1; பதி 11-14; 15-28; 63-18; பரி 10-105; 20-37; புற 34-20; 69-11; 311-4; 367-10; பொ 163; மல் 320.

செய்ததன் -- கலி 59-25; நற் 277-10.

செய்தது -- கலி 49-3; 51-11; 59-24; 117-7; 128-9; குறு 173-5; 230-4; நற் 27-5; பரி 6-67; புற 134-1.

செய்தல் -- கலி 57-15; 60-6; 104-70; 148-11; குறு 202-5; நற் 102-4; 284-5; பதி 24-6; புற 195-6, 7; 213-22.

செய்தலின் -- புற 342-12.

செய்தவர் -- கலி 134-11, 15.

செய்தன்று -- அக 4-7; 101-18; ஐங் 452-2, 5; நற் 309-3.

செய்தன -- அக 7-1; ஐங் 141-3; 441-3; 476-2; கலி 101-46; குறு 72-2.

செய்தனர் -- நற் 164-4.

செய்தனள் -- குறு 347-5; நற் 130-9.

செய்தனன் -- ஐங் 95-4; நற் 173-7; புற 239-19.

செய்தனெம் -- குறு 304-8.

செய்தனை -- அக 104-14; 112-8; 288-8; 314-18; ஐங் 294-3; 369-3; நற் 17-6; 24-7; புற 15-3.

செய்தனைத்தற்கு -- கலி 76-15.

செய்தாய் -- கலி 94-11; 148-9, 13.

செய்தார் -- கலி 93-31; 105-55; 144-9.

செய்தாள் -- கலி 54-19; 141-14; 143-9.

செய்தான் -- கலி 40-6, 20; 51-16; 60-9; 123-7, 10, 17; 131-23; 142-20; 147-56.

செய்தானை -- கலி 147-48.

செய்தி -- அக 188-8; 327-8; ஐங் 85-4; கலி 28-24; 100-16; 108-50; 110-18; 145-20; 147-29; குறு 374-2; நற் 25-12; புற 12-5; 34-6; 45-7; 68-4; மது 516.

செய்திடுமார் -- புற 325-8.

செய்தியின் -- அக 5-20; 235-3; 301-1; கலி 99-3.

செய்தீம் -- புற 145-7.

செய்தீர் -- கலி 142-15.

செய்து -- அக 40-9; 208-12; 219-8; 227-22; 268-13; 304-6; 306-14; 365-10; 378-18; ஐங் 23-3; கலி 10-3, 15; 25-15; 53-12; 64-5; 69-23; 74-3; 82-4; 83-19; 93-30; 98-38; 109-21; 122-3, 4; 129-11, 19; 141-2; 144-5, 38; 145-15; 147-39; குறு 61-6; 200-7; 377-5; திரு 234; நற் 69-1; 289-6; பட் 270; பதி 49-13; 84-19; பரி 16-40; புற 10-11; 344-5; 370-2; மது 371.

செய்தும் -- கலி 108-51.

செய்துவிட்டது -- கலி 105-65.

செய்தென -- ஐங் 194-3.

செய்தேம் -- கலி 108-63.

செய்தேன் -- கலி 37-12; 143-9; புற 71-9.

செய்தோர் -- அக 25-13; 267-2.

செய்தோன் -- அக 278-14; ஐங் 190-4; புற 34-15; 371-24.

செய்ப -- கலி 14-12; புற 239-19.

செய்பு -- நற் 1-9.

செய்ம் -- புற 46-8.

செய்ம்மார் -- பதி 54-14.

செய்ய்ம் -- நற் 98-2.

செய்ய -- அக 323-4; ஐங் 255-4; கலி 27-11; 107-12; புற 16-18; 26-14.

செய்யர் -- மது 412.

செய்யலர் -- நற் 133-7; புற 43-14.

செய்யவள் -- கலி 28-5.

செய்யன் -- திரு 206.

செய்யா -- ஐங் 344-3; கலி 31-19; 92-6; 98-12, 33; புற 148-6; பெ 43; மல் 84, 125.

செய்யாட்கு -- பரி-தி 10-1.

செய்யாத -- கலி 81-27; 91-6.

செய்யாது -- கலி 69-22; 95-19; 113-19; நற் 318-4; பரி 20-62; மது 490; மல் 18.

செய்யாம் -- அக 106-7.

செய்யாய் -- கலி 14-6; நற் 244-8.

செய்யார் -- நற் 226-2; பொ 134.

செய்யாள் -- கலி 115-10.

செய்யான் -- கலி 120-1; பட் 228; புற 191-5; 336-2.

செய்யில் -- பரி 10-128.

செய்யினும் -- கலி 73-14; குறு 309-7; நற் 247-6.

செய்யும் -- ஐங் 14-4; 41-4; 56-4; 244-4; 305-4; கலி 5-4; 9-13, 16, 19; 19-7; 32-15; 51-4; 58-9; 77-14; 82-20, 30; 93-19; 97-18; 112-5; 125-2; 141-4, 15; 142-42; 144-58; 146-32; குறு 8-6; 206-3; பரி 7-63; பரி-தி 2-54; புற 45-9; 87-3; மது 7, 8; முல் 46.

செய்யுள் -- புற 53-11; 202-12.

செய்யேன் -- பரி-தி 2-38.

செய்யை -- பரி 19-97.

செய்யோள் -- அக 316-13; ஐங் 441-1; 450-4; பரி 2-31; பொ 6.

செய்யோன் -- புற 56-8.

செய்வது -- அக 6-22; 281-1; 292-1; கலி 62-8, 12; 73-10; 76-20; 92-58; 107-16; 142-45.

செய்வர் -- நற் 189-6.

செய்வன -- கலி 83-19.

செய்வாம் -- அக 252-9; 364-12; கலி 60-22, 23; 63-5; குறு 197-1; 217-3; 268-3; 380-5; நற் 51-1; 194-2; 259-1; பரி-தி 13-4.

செய்வார் -- பரி 10-88.

செய்வார்க்கு -- கலி 14-14.

செய்வான் -- கலி 69-5; 136-20.

செய்வு -- கலி 7-7; நெ 112.

செய்வுறு -- அக 379-13; கலி 85-2; குறு 195-6; திரு 140; புற 6-15; 243-2.

செய்வேன் -- கலி 62-12.

செய்வோர் -- அக 323-2; பரி 19-45.

செய -- ஐங் 169-5; கலி 104-31; 125-9; 142-3; பட் 125; பதி 44-16; மது 719.

செயல் -- அக 59-17; 93-7; 158-18; 336-7; ஐங் 287-4; 355-2; கலி 2-12, 16, 20; 9-4; 15-24; 91-24; 92-33; 112-11; நற் 113-5; 193-7; 325-3; பதி 38-8; 85-2; புற 50-17; 371-8.

செயல்படு -- நற் 24-8.

செயலை -- அக 7-19; 38-6; 68-5; 188-12; ஐங் 211-3; 273-1; கலி 15-12; குறி 105; குறு 214-5; திரு 207; நற் 244-10; 376-7; பரி 15-31; மல் 160.

செயற்கு -- குறு 383-6; பரி 8-87; புற 6-18.

செயற்கையில் -- புற 35-28.

செயற்பாலது -- கலி 76-22.

செயா -- மல் 202.

செயாளனை -- புற 282-2.

செயிர் -- அக 66-3; 75-10; 155-13; 205-2; 349-4; 367-16; 371-2; ஐங் 419-1; கலி 20-2; 102-19; 105-27; திரு 19; நற் 72-3; 214-8; 269-5; 298-2; 364-12; பதி 37-5; 51-26; பரி 1-30; 4-10; புற 3-6; 210-5.

செயிர்த்த -- பொ 124; மது 412.

செயிர்த்தன்று -- புற 226-1.

செயிர்த்து -- அக 388-14; பட் 280; பொ 120.

செயிரின் -- கலி 105-37.

செயின் -- கலி 15-8; 113-18; 140-34; 148-19; நற் 239-12; 252-3.

செயினும் -- கலி 91-22; குறு 397-6.

செயும் -- அக 321-14; கலி 4-14; புற 346-7.

செரீஇ -- குறி 119; குறு 295-1; திரு 27; நற் 196-8; பரி 7-45; 11-98; 12-88; புற 22-21; 281-1.

செரீஇய -- கலி 79-5; குறு 92-4; புற 315-4.

செரு -- அக 82-12; 157-4; 181-5; 212-18; 227-10; 262-10; 266-21; 342-9; 366-9; ஐங் 465-5; 474-2; கலி 13-1; 26-24; 85-34; 91-15; 127-4; குறு 229-4; 385-3; திரு 67; நற் 184-2; 387-6; பதி 14-9; 30-41; 36-4, 14; 39-6; 46-10; 55-19; 63-12; 67-12; 74-22; 84-19; 89-12; 90-55; பரி 1-30; 13-58; 18-54; 20-37; புற 14-19; 16-10; 41-12, 18; 58-8; 62-6; 99-8; 120-21; 174-12; 197-6; 209-19; 279-7, 11; 321-10; 345-13; 365-6; 369-12; 373-2; 387-29; பெ 456, 490; மது 56, 393, 726; மல் 186, 356.

செருக்கத்து -- நற் 35-11.

செருக்களம் -- பதி 86-1.

செருக்காளர் -- மது 669.

செருக்கி -- அக 298-9; 307-8; கலி 90-5; குறி 130, 159, 164; நற் 225-1; பதி 49-8; 70-8; புற 72-6; பொ 140; மல் 244.

செருக்கிய -- நற் 103-3; புற 200-6.

செருக்கினால் -- கலி 69-19.

செருக்கு -- அக 37-6; புற 316-3; மல் 173.

செருக்கும் -- நற் 59-5.

செருக்கொடு -- பொ 89.

செருத்தல் -- அக 14-10; குறு 344-4.

செருந்தி -- அக 150-9; 240-13; 280-1; ஐங் 112-2; கலி 26-2; 127-2; குறி 75; சிறு 147; பட் 243; புற 390-3.

செருந்தியொடு -- ஐங் 18-1; 141-1; 182-1; மது 172.

செருப்பின் -- பதி 21-23.

செருப்பு -- அக 129-13; புற 257-1.

செருவத்தான் -- பதி 51-37; 79-1; புற 37-14.

செருவத்து -- புற 311-5.

செருவம் -- பரி 8-87.

செருவில் -- அக 115-8; 199-19; 208-8; கலி 92-34; திரு 262; புற 269-9; மது 594.

செருவிளை -- குறி 68.

செருவிற்கு -- புற 279-3, 5.

செருவின் -- பட் 72; பெ 417; மல் 163, 529.

செருவுற்றாள் -- பரி 7-75.

செல் -- அக 19-8; 21-13; 25-19; 49-15; 66-15; 82-12; 95-8; 107-6; 113-18; 119-5; 121-12; 137-1; 141-22; 169-10; 175-4; 184-15; 203-16; 231-11; 245-6; 257-13; 263-6; 271-7; 272-5; 277-11; 295-12; 297-10; 300-8; 303-7; 311-12; 312-12; 313-15; 323-9; 324-13; 327-17; 342-9; 343-8, 11; 363-11; 389-18; 393-3; ஐங் 385-4; கலி 7-18; 13-8; 19-7; 20-2; 81-32; 96-39; 105-21; 113-3; 117-14; 147-35; குறி 229; குறு 140-2; 144-6; 169-1; 207-4; 234-1; 253-7; 263-2; 297-3; 331-2; 350-6; சிறு 3, 268; திரு 5, 99; நற் 2-3; 5-7; 44-11; 78-5; 107-4; 117-5; 157-3; 187-6; 197-12; 202-10; 204-11; 212-3; 233-8; 239-5; 271-4; 380-9; பட் 183; பதி 41-11; 52-10; 58-4; 60-7; 77-2; 82-4; பரி 6-79; 8-98, 116; 10-45; 13-44; 16-42; 19-18; பரி-தி 1-76; புற 16-8; 72-10; 126-12; 174-12; 205-4; 257-8; 260-21; 377-14; பெ 139, 365, 492; பொ 93; மது 246, 411; மல் 143; முல் 100.

செல்க -- அக 34-10; 204-9; 224-1; 302-11; 345-2; 374-16; ஐங் 7-6; 10-6; கலி 37-21; குறு 141-2; நற் 53-11; 68-7; 221-7; 242-6; 306-3; பரி 8-83; புற 93-10; 208-4; 246-2; 279-11; பொ 177.

செல்கம் -- அக 325-13; ஐங் 236-4; கலி 44-21; குறு 114-3; 219-4; நற் 93-6; புற 207-1.

செல்கலாது -- புற 126-16.

செல்கு -- பதி 76-9.

செல்குவம் -- ஐங் 114-2; பதி 46-14.

செல்குவள் -- பரி 19-64.

செல்குவிர் -- அக 200-12; சிறு 145.

செல்குவை -- பதி 53-5; 78-3; புற 160-14.

செல்ப -- அக 27-5; 285-1; 293-10; 370-2; குறு 76-2; 348-1; நற் 73-6; 129-4; 296-8.

செல்மதி -- அக 163-13.

செல்மார் -- அக 157-9.

செல்மின் -- பரி 15-48.

செல்ல -- அக 17-10; குறி 215; நற் 50-3; பரி 2-4; 20-43; பரி-தி 2-15; புற 98-4; 365-7.

செல்லல் -- அக 21-6; 22-3; 98-28; 292-7; 370-8; 376-1; 389-14; 396-1; ஐங் 25-4; 77-4; 233-4; 315-3; 332-5; கலி 63-6; 82-34; 129-23; குறு 111-1; 179-3; நற் 284-4; 396-8; பரி 8-123; புற 259-4.

செல்லலம் -- புற 101-1.

செல்லலொடு -- அக 169-13; 251-3; 265-10.

செல்லற்க -- கலி 56-33.

செல்லற்கு -- அக 138-3; குறு 210-5.

செல்லா -- அக 5-7; 38-12; 55-17; 148-9; 209-13; 231-11; 340-6; ஐங் 327-2; கலி 32-8; 62-5; 93-33; குறு 159-1; 287-4; நற் 171-3; பட் 184; புற 54-12; 159-18; 160-27; 201-3; 287-7; 367-2; 395-19; பெ 453; மல் 388.

செல்லாதீம் -- அக 300-18; ஐங் 186-5; குறு 350-2; 390-2; நற் 229-3.

செல்லாது -- அக 2-6; 75-3; 120-12; 241-11; 248-8; 297-9; 299-16; 307-13; 309-14; 357-7; 391-11; ஐங் 321-5; 457-1; கலி 38-5; 49-8; 92-4; 104-47; 145-28, 31; குறு 265-1; 340-3; நற் 47-2; 88-7; 99-7; 164-9; 276-7; 300-7; 326-3; பட் 92; பதி 54-10; 81-33; புற 24-36; 58-4; 159-2; 166-31; 229-9; 365-7; 376-23; பெ 314; மல் 541.

செல்லாமோ -- பதி 57-6; 60-3; புற 64-2.

செல்லாய் -- அக 19-6; 379-23; ஐங் 302-3; கலி 17-4; நற் 16-3; 134-8; 164-5; பதி 40-21.

செல்லார் -- அக 111-1; 125-18; கலி 18-6; குறு 130-2

செல்லாள் -- கலி 72-13; நற் 308-5; புற 143-13.

செல்லான் -- அக 208-13; 397-8; புற 301-9; 304-7.

செல்லி -- அக 216-12.

செல்லிய -- ஐங் 378-1.

செல்லின் -- ஐங் 304-3; 422-3; கலி 145-28.

செல்லினும் -- நற் 16-3; புற 101-2; 106-4; 332-8.

செல்லு -- கலி 3-12.

செல்லுநர் -- அக 299-8; 395-12; ஐங் 331-3.

செல்லுநர்க்கு -- அக 151-12.

செல்லும் -- அக 79-6; 123-3; 240-7; 255-19; 321-13; 324-14; 330-6; 388-26; ஐங் 22-2; 27-2; 214-5; கலி 1-3; 3-2, 21; 80-10; 81-36; 125-24; 148-7; நற் 9-12; 254-5; 344-8; பதி 39-7; 66-3; புற 18-13; 96-9; 169-1; 183-7; 254-6; 332-8; மல் 394, 525.

செல்லூர் -- அக 90-9; 220-3.

செல்லேம் -- அக 261-11; 376-12; நற் 52-5.

செல்லேன் -- அக 7-16; 14-14; 16-11; புற 394-18; 399-14.

செல்வ -- அக 320-3; ஐங் 104-4; கலி 50-14; 56-12; 125-5; குறு 148-1; திரு 255, 265; நற் 324-6; பதி 38-12; 59-10; 63-16; 65-5; 67-23; 73-13; பரி 3-87; 4-10; 5-58; 13-41, 58; 18-54; 21-17, 70; பரி-தி 1-5; புற 150-7; 213-17; 215-8; பெ 456; பொ 121.

செல்வக்கடுங்கோ -- புற 387-30.

செல்வங்கள் -- கலி 149-8.

செல்வத்தால் -- கலி 58-18.

செல்வத்தான் -- கலி 15-11.

செல்வத்து -- அக 282-11; கலி 25-19; 68-24; திரு 181; நற் 182-4; 270-6; பதி 31-22; 82-12; பரி 8-1; புற 35-12; 189-7; 381-10; மது 120.

செல்வுது -- கலி 5-18; 108-32.

செல்வும் -- அக 105-8; 144-18; 155-2; 174-3; 379-7; ஐங் 50-1; கலி 10-2; 27-2; 35-1; 61-2; 106-45; 130-4; நற் 210-6, 7, 9; 217-1; 279-10; பதி 11-20; 12-9; 50-26; பரி 8-128; பரி-தி 2-32; புற 18-13; 28-16;

34-15; 47-10; 160-27; 161-15, 32; 180-1; 197-8; 198-9; 213-16; 265-7; 345-13; 360-11; 393-18.

செல்வமொடு -- புற 198-22.

செல்வர் -- அக 156-1; 228-7; 326-3; ஐங் 254-4; 356-1; குறு 233-2; 337-7; 350-3; நற் 4-7; 58-1; 71-6; 125-8; பதி 38-1; 59-10; 81-22; புற 127-10; 165-3; 188-2; 337-2; பெ 456; மது 442, 572, 577, 731.

செல்வர்க்கு -- கலி 68-1.

செல்வல் -- ஐங் 221-4; கலி 63-8; நற் 258-2; புற 162-7; 166-31; 196-15; 210-13; 211-17.

செல்வற்கு -- அக 26-20; கலி 105-2; சிறு 97.

செல்வன் -- அக 25-20; 98-18; 175-14; 181-16; 229-1; 360-2; ஐங் 104-4; ஐங்-தி 505-2; கலி 26-2; 81-9; 83-14; 108-55; திரு 151, 154, 159; நற் 45-5; 164-2; 215-2; 344-8; பட் 122; பதி 31-9; பரி 5-51, 59, 69; 8-126; பரி-தி 1-49; புற 34-18; 56-23; 273-4; பொ 136.

செல்வனை -- கலி 16-16; பரி 13-39.

செல்வனொடு -- நெ 162.

செல்வாம் -- குறு 223-2; 322-7; 369-4; 400-1; நற் 127-9; 284-4.

செல்வாய் -- கலி 95-2; 108-44, 49.

செல்வார் -- கலி 16-18; 116-5; குறு 43-1; நற் 208-5; பரி 10-100.

செல்வாள் -- நற் 206-9.

செல்வான் -- கலி 61-24; பரி 12-53; 20-86.

செல்வி -- அக 345-4; 370-12; பதி 31-28.

செல்விக்கு -- பெ 459.

செல்வீர் -- அக 387-2.

செல்வு -- கலி 85-18.

செல்வுழி -- கலி 98-35; 116-16; புற 93-10; 389-12.

செல்வென் -- நற் 363-2.

செல்வேம் -- அக 174-5; 199-14; 319-15; ஐங் 429-2; கலி 108-45; 116-1; புற 31-11; மல் 567.

செல்வேன் -- அக 14-17; கலி 140-11; 146-30, 50.

செல்வை -- புற 70-16; 103-5.

செல்வோய் -- கலி 12-9; முல் 57.

செல்வோர் -- அக 87-9; ஐங் 301-2; 311-2; 351-2; கலி 6-2; பெ 39.

செல்வோர்க்கு -- நற் 43-5; 137-8.

செல்வோள் -- நற் 12-6.

செல்வோன் -- அக 330-7.

செல -- அக 36-21; 37-15; 41-10; 59-6; 85-2; 146-2; 147-11; 175-4; 179-10; 213-11; 242-13; 248-8; 253-15; 254-6; 314-10; 327-7; 345-3; 363-2; 372-8; ஐங் 313-2; 334-3; கலி 3-16, 17; 77-8, 12; 125-13; 130-5; 143-5; 146-1; குறி 250; குறு 114-3; 338-3; நற் 45-8; 171-3; 308-1; 338-11; 354-9; 356-6; 364-11; பதி 44-5; 59-13; பரி 6-26, 32, 38; 10-2; 19-33; புற 24-36; 26-7; 98-3, 7; 157-6; 265-9; 396-31; 398-29; மது 228, 236, 534, 690; மல் 93, 191, 376; முல் 3.

செலல் -- அக 38-3; 53-2; 55-1; 125-9; 126-3; 150-6; 215-5; 224-5; 248-8; 255-4; 281-7; 330-16; 363-1; ஐங் 498-4; கலி 9-5; குறி 50; குறு 392-7; திரு 107, 123; நற் 21-1; 51-3; 121-8; 144-7; 381-6; 393-5; நெ 161; பதி 43-15; பதி-தி 2-4; புற 8-6; 25-2; 161-2, 20; 197-1; மல் 241, 473, 475, 571.

செலவர -- நற் 163-5.

செலவா -- குறு 325-2.

செலவின் -- அக 9-16; 17-11; 400-8; கலி 43-21; குறு 189-5; திரு 51; பதி 77-11; பதி-தி 1-9; புற 41-17; பொ 172; மது 392.

செலவினர் -- திரு 170; புற 240-14; முல் 102.

செலவு -- அக 5-26; 33-8; 39-15; 64-7; 65-9, 20; 105-17; 107-1; 147-10; 199-14; 210-13; 283-3; 299-10, 19; 340-5; 345-21; 353-4; 373-7; 379-18; ஐங் 305-4; 307-2; 309-2; 330-2; 357-3; 379-4; 421-4; 423-2; 426-2; 427-4; 428-1; 430-4; 473-2; கலி 3-22; 4-25; 7-5; 8-19; 10-24; 17-21; 46-14; 94-29, 34; 124-21; குறு 22-5; 92-5; 135-4; 153-5; 184-2; 207-1; 396-7; சிறு 259; திரு 64; நற் 79-10; 147-12; 148-12; 149-9; 222-6; 256-5, 11; 325-9; 391-1; பதி 83-5; பதி-தி 2-16; பரி 6-51; 7-5; புற 30-1; 98-6; 199-3; 332-10; 384-24; பொ 175; முல் 5.

செலவுறு -- குறு 137-4.

செலற்கு -- அக 62-8; 129-16; 199-16; 240-15; 283-17; கலி 113-29; நற் 21-4; பதி-தி 3-1; புற 208-2.

செலாஅ -- அக 155-2.

செலியர் -- புற 6-23.

செலின் -- அக 30-15; 120-13; 216-16; 239-11; 303-8; 309-12; 335-26; 349-5; 370-8; 398-21; ஐங் 273-3; 424-2; கலி 10-21; 78-20; 146-46; குறு 207-1; 274-8; 294-4; சிறு 269; நற் 37-4; 232-9; 254-12; பதி 67-23; புற 68-19; 105-8; 109-17; 110-6; 223-6; 328-16; 389-8.

செலினும் -- குறு 242-5; நற் 208-5; புற 154-1; 171-1, 2, 4; 206-13; 386-20, 21, 22; 397-23; பெ 134; மல் 452.

செலீஇ -- நற் 54-1.

செலீஇய -- அக 152-3; கலி 7-13; நற் 19-7; 159-7; 254-5.

செலீஇயர் -- அக 55-14; 113-27; 300-5; 326-8; ஐங் 215-2; குறு 117-3; 292-6; நற் 151-9; 286-4; 390-6; புற 24-25.

செலுத்தி -- அக 398-14.

செலும் -- பரி-தி 2-66.

செவ்வழி -- அக 14-15; 212-6; 214-13; 314-12; கலி 118-15; 143-38; புற 144-2; 146-3; 147-2; 149-3; மது 604.

செவ்வன் -- நற் 277-3.

செவ்வி -- அக 277-18; 355-8; கலி 36-10; 48-18; குறு 50-2; 108-4; 131-4; 282-1; சிறு 171; நற் 26-2; 181-3; நெ 40; பரி-தி 2-38, 43; புற 120-4; 160-24; 169-6; 289-1; 321-3; பெ 390, 435.
செவ்விதின் -- பதி 22-8; புற 6-13.
செவ்விது -- பரி 7-1.
செவ்விய -- கலி 19-1.
செவ்வியை -- குறு 18-2.
செவ்வியோர்க்கு -- புற 29-9.
செவ்வேலான் -- கலி 93-26.
செவ்வேள் -- பட் 154; பரி 5-13; பரி-தி 12-2.
செவி -- அக 3-5; 51-5; 63-10; 77-11; 111-12; 156-14; 161-5; 176-4; 193-6; 285-12; 311-11; 343-12; 351-17; 393-8; கலி 5-1; 42-2; 43-16; 52-1; 68-3; 70-20; 95-11; 101-27; 103-51; 107-6; 142-3; குறு 246-2; 299-6; 301-7; 322-1; சிறு 54, 130; திரு 140; நற் 47-3; 271-1; 310-2; 376-1; பரி 2-38; 8-107; 11-69; 19-96; புற 132-3; 206-2; 237-4; 238-2; 257-4; 333-3; 334-2; 339-4, 13; 370-26; 373-38; 378-14, 15; பெ 80, 115; மல் 506; முல் 73, 89.
செவிக்கு -- புற 167-7.
செவிடு -- பரி 2-38; புற 28-2.
செவித்து -- அக 90-4; புற 68-3.
செவிய -- அக 104-10; 284-4; ஐங் 335-2; நற் 352-4; புற 321-5.
செவியின் -- அக 186-6; ஐங் 84-1; குறு 76-4; நற் 230-1; பரி 11-97; புற 133-1.
செவியோடு -- கலி 46-13.
செவிலி -- அக 26-18; பெ 251.
செவிலியர் -- அக 254-2; குறு 229-3; நற் 110-6; நெ 153.
செவிலியொடு -- நற் 40-6.
செழிய -- புற 18-27; 19-4; 24-23; 25-9; 26-11.
செழியன் -- அக 36-13; 46-13; 47-15; 57-14; 106-10; 116-13; 137-14; 149-13; 175-10; 209-4; 296-11; 335-10; சிறு 65; நற் 39-9; 298-9; 340-2; 387-8; புற 76-9; 79-4.
செழு -- அக 160-12; 205-13; 237-9; 355-8; நற் 127-4; 159-7; பட் 183, 264; பதி 21-12; 26-4; புற 391-17; பெ 435.
செழும் -- அக 78-17; 156-3; 382-10; ஐங் 372-4; குறு 105-2; 287-7; 338-4; சிறு 167; நற் 26-5; 44-7; 67-1; 120-3; 213-9; 271-3; 326-2; பட் 27; பதி 30-21; 71-7; 81-22; 88-26; 90-46; பரி 10-81; புற 61-11; 168-13; 370-14; பெ 297; மது 168; மல் 156.
செற்ற -- நற் 279-2; மது 139, 189.
செற்றம் -- திரு 132; மது 490.
செற்றவர் -- மது 132.
செற்றன்று -- புற 226-1.
செற்றார் -- ஐங் 429-2; கலி 57-14; 104-66.
செற்றிய -- புற 275-3.
செற்று -- கலி 52-1.
செற்றும் -- அக 251-1; குறு 260-3; புற 152-5.
செற்றுழி -- பரி-தி 1-76.
செற்றை -- புற 326-4; பெ 149.
செற்றோர் -- பட் 228; பதி 82-12.
செற்றோரை -- புற 239-4.
செறல் -- பரி 13-45; புற 15-8; 22-3.
செறாஅ -- கலி 54-10; பரி 13-57.
செறாஅது -- கலி 61-11; 147-40; புற 310-2; மது 748.
செறாஅமை -- கலி 133-9.
செறி -- அக 34-5; 40-15; 98-28; 106-8; 122-16; 123-3; 186-17; 216-13; 225-16; 248-11; 269-4; 282-2; 300-7; 301-16; 304-2; 316-7; 367-10; 374-11; ஐங் 199-4; 241-4; 329-3; 388-3; 389-1; 487-2; கலி 22-10; 39-46; 48-10; 54-3; 91-10; 93-20; 102-19; 123-13; 127-13; 136-16; குறி 252; குறு 2-4; 190-2; 198-4; 290-4; 337-3; 379-4; நற் 20-5; 21-2; 170-2; 291-1; 306-10; பட் 146, 154; பரி 1-18; 5-66; 9-43; 10-76; 11-62, 64, 90; 12-82; 20-44, 47; 21-33; 22-21; பரி-தி 1-60; புற 36-3; 78-3; 150-21; 239-16; 344-2; 376-3; 378-14; பெ 8, 149; மல் 201, 505; முல் 93.
செறிக்குநர் -- புற 378-15.
செறிக்கும் -- அக 220-17.
செறிக -- கலி 10-24.
செறித்த -- அக 142-17; 369-2; 377-3; கலி 43-8; 97-22; நற் 77-10; 120-4; 329-6; பதி 46-2; புற 324-5; 369-1; 370-20.
செறித்தமை -- அக 90-5.
செறித்தன்ன -- நற் 322-4.
செறித்தனள் -- நற் 258-2.
செறித்தனன் -- ஐங் 246-1.
செறித்தாள் -- பரி 11-101.
செறித்து -- அக 249-5; 304-7; குறி 12; பதி 63-9.
செறிதக -- நற் 289-4.
செறிந்த -- அக 15-7, 12; 96-11; 349-1; ஐங் 191-1; கலி 140-27; சிறு 20, 222; நற் 112-9; 148-7; 158-5; பரி 18-35; பரி-தி 3-2; மது 645.
செறிந்தன்ன -- நற் 196-1.
செறிந்தன -- குறு 61-6; நற் 385-3.
செறிந்தனர் -- மது 481.
செறிந்தனள் -- புற 337-12.
செறிந்திருத்தல் -- நற் 68-2.
செறிந்து -- அக 44-3; 98-7; 302-13; கலி 95-5; சிறு 209; பொ 40.
செறிந்தோர் -- அக 205-2.
செறிப்ப -- பரி 6-14; புற 98-11; மது 218.
செறிப்பல் -- நற் 206-9.
செறிப்பின் -- நற் 282-1.
செறிப்பு -- நற் 332-10; புற 98-10.

செறிய -- அக 60-14; 235-11; 256-19; 260-5; 279-4; 362-4; கலி 72-22; 85-9; திரு 314; நற் 264-1; 320-8; 343-6; பட் 155; புற 76-6; 81-4; மல் 27.

செறியா -- அக 24-16; 39-17; கலி 84-25.

செறியும் -- அக 6-19; 58-6; 176-12.

செறியேன் -- அக 315-6.

செறிவினான் -- கலி 143-34.

செறிவினை -- புற 30-8.

செறிவு -- கலி 133-11; குறு 219-3; பட் 226; பரி 18-33; பெ 73; முல் 59.

செறிவுற்றேம் -- கலி 72-22.

செறின் -- கலி 78-20.

செறீஇயர் -- நற் 89-1.

செறீஇயோன் -- நற் 136-9.

செறு -- அக 332-7; கலி 68-3; 84-19; 93-32; பட் 244; பதி 13-2; 71-3; பரி 5-73; 16-11; 17-41; 20-9; புற 184-3; 285-11; 339-9; 369-10.

செறுக்குநர் -- பதி 22-28.

செறுக்கும் -- புற 7-12.

செறுத்த -- புற 53-11.

செறுத்து -- கலி 104-51; 146-43; பரி 12-66.

செறுநர் -- அக 46-11; 66-3; திரு 5, 99; நற் 50-9; பதி 82-3; பரி-தி 3-2; மது 152.

செறுப்ப -- பரி 9-72, 73, 74, 75.

செறும் -- கலி 8-16.

செறும்பின் -- அக 277-7.

செறுவர் -- புற 100-10; 205-4.

செறுவர்க்கு -- குறு 336-1.

செறுவில் -- அக 13-20; ஐங் 26-1; 27-1; கலி 75-1; குறு 296-3; 309-5; நற் 211-2; 230-8; பதி 19-21; புற 397-19; பெ 212; மல் 123, 460.

செறுவின் -- அக 113-6; 140-2; 207-1; 226-6; ஐங் 57-2; 269-2; நற் 60-7; 73-8; 210-2; 311-4; 340-8; 400-2; பட் 11; பதி 27-10; 62-14; 71-1; புற 61-3; 338-1; 340-8; 399-6; பெ 210; மது 117, 318.

செறுவோர் -- அக 231-1.

செறூஉம் -- ஐங் 218-2.

செறேற்க -- பரி 20-68.

சென்ம் -- அக 176-26; 376-18; 396-19; நற் 19-9; 71-3; 247-9; 395-10; புற 133-7.

சென்மதி -- அக 288-1; நற் 276-8; பதி 53-14; புற 181-8.

சென்மார் -- அக 285-1; புற 362-22.

சென்மின் -- நற் 229-2, 5.

சென்மோ -- அக 32-17; 93-16; 106-9; 132-8; 200-7; 222-13; 245-21; 350-9; 355-11; 394-12; ஐங் 77-4; 159-5; 276-4; 303-4; ஐங்-தி 505-3; குறு 236-2; 238-5; 275-2; நற் 146-6; 182-7; 235-7; 358-7; 365-5; 398-7; பதி 87-1; புற 320-15; 333-7; 381-5; பெ 45.

சென்ற -- அக 9-26; 15-19; 40-17; 59-18; 65-6; 67-18; 73-17; 103-14; 117-9; 127-18; 142-5; 163-12; 184-16; 309-17; 313-3; 330-8; 333-20; ஐங் 151-2; 152-2; 153-2; 154-2; 155-2; 156-2; 157-2; 158-2; 159-2; 160-2; 239-3; 295-6; 314-5; 317-4; 331-5; 335-5; 339-4; 431-1; 432-1; 433-1; 434-1; 435-1; 436-1; 437-1; 438-1; 439-1; 440-1; 459-4; 476-5; கலி 11-4; 18-12; 29-10; 103-50; 104-57; 105-68; குறு 12-4; 37-4; 39-4; 45-2; 46-7; 180-7; 183-1; 213-7; 255-8; 292-1; 330-7; நற் 56-5; 69-10; 96-9; 107-7; 174-5; 186-10; 210-3; 211-2; 286-9; 343-10; 385-1; பதி 13-25; பரி 2-71; 19-51; புற 58-25; 134-3; 156-3; 313-3; 384-24; 390-10; மது 192, 477, 546, 620; மல் 559.

சென்றதன் -- புற 333-8.

சென்றது -- அக 128-15; கலி 90-14; நற் 249-11; புற 153-6; மல் 545.

சென்றவர் -- ஐங் 474-4.

சென்றவன் -- புற 388-3.

சென்றன -- அக 251-1.

சென்றனம் -- சிறு 129.

சென்றனர் -- அக 245-2; 281-12; 347-8; ஐங் 340-3; குறு 140-3; 281-6; 283-4; நற் 14-6; 164-4.

சென்றனள் -- ஐங் 377-3; 386-2; 389-4; கலி 9-23; குறு 144-5; 269-6; நற் 20-7; 184-3.

சென்றனன் -- அக 88-8; ஐங் 274-4; குறு 205-5; புற 260-21; 319-13.

சென்றனென் -- ஐங் 118-3.

சென்றனை -- கலி 133-19; நற் 147-4.

சென்றாஅர் -- புற 337-3.

சென்றாங்கு -- கலி 116-8; 130-20; நற் 229-5.

சென்றாய் -- கலி 76-6; 83-4; 84-7; 123-7, 10, 13.

சென்றார் -- அக 31-12; கலி 102-18; 143-29.

சென்றாரை -- கலி 105-33.

சென்றாலியர் -- பதி 55-16.

சென்றிக -- நற் 321-8.

சென்றிசின் -- நற் 394-6.

சென்றிசினோர் -- அக 34-15; நற் 314-12.

சென்றிசினோன் -- நற் 300-6.

சென்றீ -- அக 46-16; கலி 79-22; 91-15; 93-33; 110-22; 145-46; நற் 360-5.

சென்றீக -- அக 124-3.

சென்றீம் -- கலி 64-28.

சென்றீவா -- கலி 83-20.

சென்று -- அக 6-21; 9-21; 27-4; 33-8; 42-8; 50-9; 56-13; 65-14; 66-20; 75-14; 113-2; 123-14; 137-4; 183-4; 189-10; 191-12; 204-4; 212-20; 213-19; 242-12; 271-9; 274-9; 310-11; 315-9; 363-2; 375-1; 391-9; ஐங் 443-1; கலி 19-7; 61-3; 68-16; 96-4; 104-2, 33, 45; 105-37; 106-20; 109-2; 114-6, 7; 115-2; 143-16; 144-8, 41; 146-10, 35; 147-11; குறு 78-6; 98-2; 99-5; 189-1; 231-6; 269-1; 305-3; நற் 6-5; 27-12; 41-5; 49-7; 69-2;

88-2; 100-6; 106-5; 116-9; 129-4; 137-10; 153-5; 229-5; 277-12; 288-4, 9; 349-1; நெ 87; பட் 215, 238, 239; பதி 20-3; 32-4; 36-4; 73-18; 78-11; பரி 7-59; 9-43; 10-26, 34, 45; 15-34; 21-18; பரி-தி 2-70; புற 16-3; 17-22, 25; 19-9; 23-12; 26-3; 30-6; 66-4; 73-10; 78-12; 93-2; 97-19; 99-10; 114-2; 161-6, 10; 174-19; 181-8; 204-7; 211-5; 231-3; 235-14; 237-14, 18; 244-1; 301-9; 316-11; 321-7; 337-10; 363-6; 366-5; 373-28; 389-7; 390-10; 392-12; பொ 166; மது 68, 139, 181, 221; மல் 34.

சென்றுழி -- அக 48-6; கலி 132-6.

சென்றென -- அக 300-5; குறு 207-7; நற் 64-8; 153-6; 392-2; 397-1.

சென்றேன் -- கலி 51-9; 92-11.

சென்றைக்க -- குறு 383-3.

சென்றோர் -- அக 125-15; 163-4; 325-21; 327-17; 331-9; 340-11; 387-20; ஐங் 334-3; 467-3; கலி 11-19; 18-5; குறு 66-2; 126-1; 224-2; 254-6; நற் 226-7; 286-4; 316-6; புற 204-11; மல் 540.

சென்றோர்க்கு -- அக 152-19; ஐங் 337-4; குறு 77-5; புற 54-6; 330-5; பெ 421.

சென்றோரை -- மல் 78.

சென்றோன் -- அக 48-22; புற 373-22.

சென்னி -- அக 0-11; 44-14; 103-2; 119-16; 153-14; 205-18; 301-12; 367-11; 375-11; ஐங் 70-2; 301-2; கலி 43-6; 79-15; 81-4; 86-1; 107-6; குறி 116, 196; குறு 144-6; 221-4; சிறு 266; திரு 85; நற் 2-3; 28-8; 265-6; 342-9; பதி 27-4; 41-10; பரி 8-87; 9-50; 19-85; 21-1; பரி-தி 1-77; புற 6-19; 55-4; 61-13; 91-5; 126-2; 150-6; 244-1; 266-7; 272-8; 321-9; 364-2; பெ 347; பொ 145.

சென்னிய -- அக 108-18; பதி 25-2; 82-6; புற 22-7; 374-3; மது 45.

சென்னியம் -- பெ 103.

சென்னியர் -- நற் 189-2; பதி 62-17; 85-3; பரி 7-80; புற 338-7.

சென்னியன் -- திரு 44; புற 285-6.

சே -- அக 5-3; 19-10; 36-7; 51-12; 60-1; 63-18; 89-18; 113-19; 117-8; 156-3; 221-5; 254-3; 270-5; 297-16; 309-11; 369-5; 373-10; 376-7; ஐங் 52-2; 188-1; 196-3; 481-2; கலி 59-24; 75-3; 95-4; 103-16; 104-14; 105-18; குறு 0-1; 15-5; 86-1; 281-6; 293-7; சிறு 75; திரு 62; நற் 0-1; 13-4; 16-9; 24-6; 31-2; 75-8; 278-8; 297-2; 342-9; 358-8; 398-7; பட் 146; பதி 31-9; 43-2; 65-10; 88-36; பரி 3-2, 19; புற 3-6; 105-1; 125-12; 171-8; 198-3; 387-14, 18; 397-19; மல் 45.

சேஎ -- கலி 103-51.

சேஎப்ப -- பரி 8-104.

சேஎய் -- கலி 104-25; குறி 51; குறு 1-3; திரு 61, 271; பரி 5-13, 54; 6-69; 17-25; 21-53; புற 14-19; 22-29; 120-21; 125-20; 198-24; 209-19; பெ 458; மல் 493.

சேஎய -- புற 31-10.

சேஎயொடு -- அக 266-21.

சேஎர் -- பதி 41-11.

சேக்கல்லா -- அக 42-8.

சேக்கும் -- அக 40-16; 91-10; 247-12; 305-12; 360-17; ஐங் 9-4; 70-2; 154-3; 157-3; 162-3; 169-3; குறு 13-3; 236-5; 253-7; 300-6; 313-3; நற் 258-9; 276-6; பட் 58, 249; பதி 51-5; 66-17; புற 24-20; 131-1; 209-1; 343-16; 391-16; பெ 52, 153, 205.

சேக்குவம் -- அக 167-7; 225-14.

சேக்குவள் -- அக 315-15.

சேக்குவை -- நற் 254-9.

சேக்கை -- அக 13-16; 58-4; 93-13; 124-6; 167-3; 289-12; 305-5; 353-21; கலி 10-10; 13-15; 24-6; 72-1; 146-4; குறு 187-1; 359-3; நற் 132-6; 297-3; நெ 131, 135; பரி 13-28; 20-86; புற 50-7; மது 487, 713; மல் 418.

சேக்கையில் -- குறு 216-4.

சேக்கையின் -- அக 389-9; கலி 137-6.

சேகா -- கலி 96-22.

சேட்சென்னி -- புற 27-10; 225-9.

சேட்டு -- புற 201-13.

சேடல் -- குறி 82.

சேடு -- கலி 72-3.

சேண் -- அக 3-11, 18; 39-5; 42-12; 52-2; 59-18; 61-3; 131-8; 149-1; 159-13, 19; 181-21; 183-4; 187-10; 205-8; 211-12; 229-7; 242-13, 21; 247-12; 271-2, 6; 283-6; 285-3; 289-9; 291-15; 309-3; 321-6; 333-13; 380-1; 390-2; 397-14; ஐங் 5-2; 384-1; கலி 45-7; 76-6; 99-18; 143-16; குறு 131-3; 154-8; 219-3; 228-5; 231-6; 358-3; சிறு 254; திரு 3, 12, 19, 67, 87, 315; நற் 15-9; 25-2; 41-5; 105-6; 116-9; 137-10; 217-8; 222-10; 330-4; 357-4; 381-8; பதி 22-5; 59-4; 61-10; 65-10; 77-10; 88-34, 36; பரி 8-90; 9-3; 11-39; புற 2-19; 10-11; 31-4; 58-30; 120-18; 151-3; 174-2; 200-3; 201-9; 228-9; 282-12; 326-8; பெ 324; மது 198, 209; மல் 167, 262, 412, 447, 492; முல் 25.

சேண்பட்ட -- அக 264-7.

சேண -- பரி 12-48.

சேணன் -- பதி 44-11.

சேணின் -- அக 300-13.

சேணுற -- அக 315-9.

சேணோர்க்கு -- அக 206-5.

சேணோன் -- அக 73-14; 392-14; குறி 40; குறு 150-1; 357-5; நற் 276-5; புற 103-5; மது 294; மல் 243.

சேதிகை -- கலி 96-27.

சேது -- அக 79-7; 394-6; நற் 213-4; 359-1; பெ 306.

சேந்த -- மது 157; மல் 160.

சேந்தன் -- குறு 258-4; நற் 190-3.
சேந்தனிர் -- அக 200-12; மல் 420, 452.
சேந்தனை -- அக 350-9; 398-21; ஐங்-தி 505-3; நற் 254-12; 276-8.
சேந்து -- கலி 39-22; 57-11; குறு 242-6.
சேப்ப -- அக 103-4; குறு 234-1; நற் 120-4; புற 127-4; 347-7; பொ 207; மது 157.
சேப்பின் -- அக 340-13; ஐங் 482-4; கலி 74-2; பெ 129, 166, 274, 301, 355; பொ 205; மல் 443.
சேப்பு -- பரி 7-70.
சேம்பின் -- அக 178-4; 336-1; கலி 41-2; குறு 76-3; பட் 19; பெ 361.
சேம்பு -- பதி 24-20; மல் 343.
சேம -- குறு 277-5; பரி 10-34, 36; புற 102-5.
சேமம் -- குறி 156.
சேய் -- அக 1-8; 21-5; 59-16; 78-16; 115-16; 152-22; 187-3; 244-2; 397-12; ஐங் 70-5; 242-5; கலி 29-23; 39-50; 81-16, 27; 131-24; 148-24; குறு 64-5; 262-5; 269-1; 314-1; 380-4; 400-1; சிறு 3; நற் 43-4; 67-1; 69-2; 115-8; 252-2; 271-4; 302-6; 384-6; பதி 73-12; பரி 1-4; 5-2, 36; 11-114; பரி-தி 12-2; புற 377-14; 378-6; மல் 64, 300.
சேய்த்தன்று -- மல் 487.
சேய்த்து -- அக 9-15; ஐங் 443-1; கலி 108-35; குறு 113-2; சிறு 202; பரி 17-25; புற 173-12; 196-9.
சேய்மையன் -- புற 380-10.
சேய -- அக 152-24; ஐங்-தி 505-5; குறு 237-4; புற 218-3.
சேயதால் -- ஐங் 257-4.
சேயர் -- அக 83-11; 113-21; ஐங் 315-2; குறு 64-5; மது 571.
சேயள் -- குறு 128-4.
சேயார் -- கலி 29-10.
சேயார்க்கு -- கலி 28-21.
சேயாற்றின் -- மல் 476.
சேயாற்று -- மல் 555.
சேயின் -- நற் 198-1.
சேயேன் -- கலி 37-7.
சேயை -- புற 381-19.
சேர் -- அக 50-11; 87-10; 114-4; 141-27; 199-3; 223-5; 290-9; 318-6; 367-2; 371-9; 373-2; 375-9; 387-5; ஐங் 12-1; 74-3; 210-2; கலி 13-12; 15-17; 70-6; 88-10; 129-12; 145-6; 149-2; குறு 66-4; 108-1; 177-3; 220-3; 253-3; 311-6; சிறு 185; நற் 27-9; 33-2; 113-3; 140-3; 187-2; 204-1; 260-3, 4; 336-11; பதி 30-23; 34-7; 42-5; 43-21; 51-3; பரி 7-83; 12-93; 16-34; பரி-தி 1-63; 2-8; புற 160-8; 378-20; மது 116; மல் 242.
சேர்க்குந்து -- புற 343-6.
சேர்கம் -- புற 255-6.
சேர்கின்ற -- பரி 22-35.
சேர்குவோர் -- பரி 10-34.
சேர்த்த -- கலி 133-3.
சேர்த்தல் -- கலி 81-20.
சேர்த்தி -- அக 63-4; 160-4; 295-4; 353-20; குறி 163; குறு 69-3; நற் 103-5; 149-2; நெ 165; பதி 29-1; 62-15; புற 245-5; 264-1; 364-4; மல் 26; முல் 76.
சேர்த்திய -- அக 1-5; 48-10; 169-11; 257-14; 356-9; பட் 80, 87, 159.
சேர்த்தியது -- திரு 108.
சேர்த்தின் -- நற் 342-9.
சேர்தரும் -- குறு 275-3.
சேர்தல் -- கலி 89-15.
சேர்தி -- கலி 142-37, 41.
சேர்ந்த -- அக 155-7; 162-20; 168-4; 309-4; 346-17; 375-8; கலி 26-1; 29-13; 68-16; 72-12; 77-6, 18, 19; 92-35; 103-7; 104-37; 145-13; 147-65; குறு 385-1; நற் 26-2; 266-1; 303-3; 377-8; பட் 35; பதி 0-9; 25-4; 55-15; பரி 2-31; 7-82; புற 14-8; 60-4; 336-4; 390-19.
சேர்ந்தவர் -- கலி 25-19; புற 22-27.
சேர்ந்தன்று -- அக 52-12; 120-5; 190-17.
சேர்ந்தன்ன -- அக 178-7.
சேர்ந்தன -- புற 368-6.
சேர்ந்தனம் -- அக 43-12.
சேர்ந்தனர் -- குறு 79-6.
சேர்ந்தனன் -- புற 285-12.
சேர்ந்தனை -- அக 120-13.
சேர்ந்தாஅங்கு -- புற 25-4.
சேர்ந்தார் -- கலி 72-12; 116-8.
சேர்ந்தார்க்கு -- கலி 10-2; 26-11, 19; 100-3.
சேர்ந்தாரை -- கலி 26-15; 146-1.
சேர்ந்தாள் -- கலி 147-70.
சேர்ந்தான் -- கலி 38-20.
சேர்ந்திருந்த -- புற 328-1.
சேர்ந்து -- கலி 3-12; 68-8; 77-17; 83-20; 94-23; 118-17; குறு 124-1; 259-1; சிறு 20; நற் 170-2; பதி 88-33; பரி 8-79; 16-33; 18-55; புற 86-4; 98-9; 220-3; 371-2; மது 314; மல் 158, 256.
சேர்ந்தென -- புற 354-3.
சேர்ந்தோர் -- அக 186-18; நற் 210-7; பதி 42-5; 65-5; புற 400-16.
சேர்ந்தோர்க்கு -- அக 231-1; பதி 59-10.
சேர்ந்தோள் -- அக 0-7.
சேர்ப்ப -- அக 80-3; 310-10; 320-5; 350-9; 360-15; ஐங் 159-3; 179-1; 196-4; கலி 121-6; 124-4; 125-15; 126-5; 127-5, 22; 132-7; 136-4; 149-3; குறு 49-2; 236-6; 397-3; நற் 15-3; 19-5; 131-3; 331-8; 363-6; 375-3.
சேர்ப்பற்கு -- குறு 175-4; 219-6; 269-7; நற் 239-8; 275-6.

சேர்ப்பன் -- அக 50-6; 160-8; 290-8; ஐங் 108-2; 112-2; 183-3; கலி 128-24; குறு 145-2; 205-5; 334-4; நற் 49-10; 58-10; 78-11; 91-12; 94-6; 219-9; 235-10; 245-12; 287-5; 303-12; 307-5; புற 49-2.

சேர்ப்பனை -- ஐங் 117-4; கலி 128-6, 19; 131-43; குறு 51-3; 243-4; 306-6; நற் 74-5.

சேர்ப்பனொடு -- ஐங் 157-4; குறு 226-7; 304-7; நற் 31-12; 63-11; 299-9; 378-11.

சேர்ப்பின் -- அக 280-8; நற் 4-12; 354-7.

சேர்ப்பினும் -- புற 49-6.

சேர்ப்பு -- நற் 123-10.

சேர்பு -- அக 47-9; 64-13; 110-15; 122-12; 129-6; 137-4; 187-12; 190-7; 199-2; 218-8; 289-13; 335-15; 367-4; 379-13; கலி 69-2; 71-5; 134-4; குறி 216; குறு 82-1; சிறு 71, 224; திரு 169; நற் 33-11; 55-4; 117-6; 215-7; 372-1; 382-4; நெ 108; பதி 40-27; 41-8; 72-11; 84-23; பரி-தி 1-8; புற 22-9; மது 634; மல் 33.

சேர்மின் -- புற 9-5.

சேர்வார் -- பரி 5-78.

சேர்வித்தல் -- பரி 12-74.

சேர்வு -- அக 155-10.

சேர -- அக 40-4; 250-7; 260-7; 276-7; ஐங் 496-1; கலி 8-5; 17-2; 31-16; 118-4; 119-2, 11; 120-3; 121-1, 4; 126-1; 134-6; 143-58; 145-64; குறு 195-1; 298-1; 319-4; நற் 117-4; 162-2; 369-1; 396-1; பதி 84-18; பரி 11-4; புற 77-12; 230-6; 373-15, 21; மது 78, 168, 547.

சேரல் -- அக 36-15; 199-22; பதி 38-4; 39-17; 40-16; 45-6.

சேரலர் -- அக 149-7; பதி 38-8; 63-16.

சேரலர்க்கு -- அக 209-14.

சேரலாத -- பதி 11-16; 15-23.

சேரலாதன் -- அக 55-11; 127-3; 347-3; பதி 18-12; 20-5.

சேரலாதனை -- புற 8-5.

சேரா -- அக 65-3; கலி 30-20; நற் 342-4; பரி 5-74; 6-15; 8-102; புற 336-4.

சேராது -- மல் 367.

சேரார் -- கலி 141-4; பரி 2-48; 5-76.

சேரி -- அக 15-7; 65-4; 76-2; 110-2; 115-4; 140-8; 146-6; 200-2; 216-16; 220-1; 276-7; 347-6; 383-2; 390-9; ஐங் 279-5; கலி 44-12; 91-12; 117-6; குறு 231-1, 2; 258-1; 262-1; 298-1; 320-7; 351-6; நற் 63-3; 77-8; 145-9; 150-7; 171-4; 175-7; 249-9; 331-12; 342-4; 380-5; பட் 76; பரி 6-38; 7-32; புற 348-4; மது 136, 329, 594, 615, 619.

சேரிய -- நற் 338-10.

சேரியால் -- கலி 68-16.

சேரியின் -- கலி 65-8.

சேரியேன் -- அக 386-11.

சேரியொடு -- மது 269.

சேரின் -- கலி 39-8; குறு 370-5; நற் 253-1.

சேருநர்க்கு -- புற 361-10.

சேரும் -- அக 141-8; 158-14; 378-15; கலி 123-12; நற் 321-5; பரி 10-38; புற 173-6.

சேவல் -- அக 33-5; 47-11; 51-6; 63-7; 87-5; 89-3; 103-4; 122-15; 161-6; 215-12; 254-5; 271-1; 277-15; 290-4; 297-17; 346-3; 363-13; 367-12; 375-8; 381-10; 387-12; ஐங் 51-1; 425-1; கலி 147-66; குறு 0-5; 85-2; 107-2; 154-3; 242-1; சிறு 184; திரு 210; நற் 71-8; 162-2; 181-1; 189-8; 218-3; 272-1; 298-4; 319-4; 352-4; 384-1; நெ 45; பதி 35-5; 36-9; பரி 1-11; 3-26, 60; 4-36, 37; 13-41; புற 28-8; 67-1; 128-4; 238-2; 318-4; 321-1; 383-1; பெ 439; மது 254, 386; மல் 147, 510.

சேவலின் -- புற 326-6.

சேவலை -- கலி 70-2.

சேவலொடு -- அக 270-13; நற் 118-3; 389-7; மது 674.

சேவலோய் -- பரி 3-18.

சேற்ற -- அக 171-13.

சேற்று -- அக 46-1; 176-10; 290-2; 316-4; 350-4; 360-4; 366-9; 400-17; குறு 261-3; 372-4; திரு 72; நற் 272-5; 291-1; 372-4; நெ 180; பதி 75-6; புற 27-1; 249-1; 342-8; மது 400, 532, 627.

சேற்றொடு -- அக 237-12; புற 204-8.

சேறல் -- அக 221-14; 303-20; 336-15; கலி 92-4; 106-42; திரு 125; பரி 11-44, 112.

சேறலின் -- குறு 355-3; பரி 8-85.

சேறி -- கலி 108-39; குறு 392-3; நற் 19-7; 60-8; 102-6; 126-11; புற 263-2.

சேறிர் -- அக 81-15; குறு 268-1; மல் 65.

சேறு -- அக 121-6; 137-1; ஐங் 28-2; கலி 13-8; சிறு 28; நற் 8-7; 51-9; 82-8; 141-1; 278-7; 311-3; 340-6; நெ 26, 157; பட் 46; பதி 42-12; 60-6; 64-6; 65-16; பரி 6-41, 51; 7-74; 10-81; புற 68-16; 176-2; 225-1; 285-10; 325-4; பெ 298, 341; மது 527; மல் 137, 513.

சேறுகம் -- பதி 49-1.

சேறுபட்ட -- புற 377-18.

சேறும் -- அக 143-9; கலி 110-23; குறு 80-3; 113-5; 198-5; 325-1; நற் 24-6; 113-6; 156-5; 229-1; 295-9; புற 113-7; பொ 121.

சேனை -- கலி 108-1.

சையம் -- பரி 11-14.

சொரி -- அக 39-6; 121-8; கலி 82-14; நற் 153-3; 335-5; பதி 47-5; பரி 10-127; 18-40.

சொரிதர -- கலி 44-5.

சொரிதரும் -- முல் 87.

சொரிதலின் -- கலி 20-2; மல் 410.

சொரிந்த -- அக 19-15; 86-15; 313-11; ஐங் 47-1; 48-2; குறு 169-4; 233-5; நற் 86-5; 142-1; பரி 20-103; புற 33-2; 261-8; மது 681; மல் 435.

சொரிந்தன்று -- ஐங் 423-1.

சொரிந்தன்ன -- அக 25-11.

சொரிந்தா அங்கு -- பதி 43-18.

சொரிந்தாங்கு -- புற 160-3; பெ 24.

சொரிந்து -- அக 60-5; 174-6; 201-5; ஐங் 49-2; நெ 102; புற 325-2; 367-5; 397-16.

சொரிந்தென -- பதி 76-10.

சொரிபு -- பரி 2-47.

சொரிய -- கலி 101-23; புற 177-15.

சொரியும் -- அக 215-15; நற் 91-7; புற 30-14; 109-8.

சொரிவது -- அக 108-5.

சொரிவன -- அக 374-6.

சொரிவு -- குறி 57.

சொல் -- அக 1-6; 14-14; 16-4; 20-12; 34-17; 65-2; 74-13; 102-15; 111-2, 9; 115-3; 122-4; 126-9; 153-6; 205-24; 220-22; 259-11; 275-7; 281-3; 306-11; 323-2; 332-11; 349-14; 379-17; 382-13; 396-8; ஐங் 38-2; 41-3; 84-1; 136-3; 162-4; 165-3; 283-1; 375-3; கலி 2-29; 14-13; 17-18; 21-5; 24-2, 17; 35-18; 47-8, 10, 16; 55-8; 60-25; 62-17; 68-13; 69-19; 76-8, 12, 16; 83-28; 96-1; 97-1; 100-9; 105-57; 106-4, 44; 108-18, 47; 114-8; 133-10; 141-19; குறு 6-1; 48-6; 81-1; 156-5; 299-5; 300-5; 316-8; திரு 263; நற் 25-7; 32-4; 39-1; 61-6; 155-8; 175-7; 200-11; 201-3; 204-5; 254-4; 283-8; 289-3; 290-4; 306-9; 310-11; 396-10; பதி 15-26; 21-1; 22-2; 40-25; 43-10; 63-7; 81-30; பரி 8-53; 9-75; 14-9; 15-12; 20-43, 69, 74; புற 3-14; 40-9; 92-4; 176-7; 235-13; 243-13; 252-5; 280-7; 305-4; 325-6; 373-15; மது 311.

சொல்ல -- அக 21-6; 32-15; கலி 55-14; 88-5; 135-16; குறு 346-8; 368-4; நற் 24-6; 213-7; பரி 12-65; புற 97-22; 361-21.

சொல்லர் -- கலி 103-8; நற் 1-1.

சொல்லல் -- அக 14-14; 170-8; கலி 112-4, 18; குறி 145, 152.

சொல்லலை -- நற் 310-8.

சொல்லள் -- அக 207-16.

சொல்லா -- குறு 256-6.

சொல்லாட்டி -- கலி 108-18.

சொல்லாடி -- கலி 56-13.

சொல்லாதி -- கலி 108-19.

சொல்லாதிருப்பேன் -- கலி 75-15.

சொல்லாது -- ஐங் 355-3; கலி 8-7; குறு 79-8; பரி 12-65; புற 246-2.

சொல்லால் -- கலி 102-12.

சொல்லாள் -- அக 385-7; நற் 55-8; 398-8.

சொல்லான் -- புற 150-22, 23; 360-2.

சொல்லி -- அக 144-8; 175-7; 236-21; 306-11; 388-15; ஐங் 22-3; கலி 14-8; 19-1; 81-27; 90-2; 91-6; 144-6; நற் 191-6; 396-10; பதி 19-25; புற 275-2; மல் 79.

சொல்லிக்காட்ட -- பொ 100.

சொல்லிய -- அக 254-18; 300-9; ஐங் 165-3; கலி 31-23; 33-29; 111-20; 114-11; குறு 283-3; 285-4; நற் 364-1; புற 39-1; 72-7; 90-7; 305-4.

சொல்லியது -- அக 396-6; ஐங் 478-4.

சொல்லியாள் -- கலி 109-8.

சொல்லின் -- அக 50-10; ஐங் 399-3; கலி 61-10; 113-12; 137-12; குறு 141-3; 185-4; நற் 36-4; 39-1; 164-5; பரி 3-64; புற 166-16.

சொல்லின -- கலி 116-13.

சொல்லினம் -- குறு 350-3.

சொல்லினான் -- கலி 137-9.

சொல்லினும் -- கலி 58-16; குறு 306-2.

சொல்லினென் -- ஐங் 364-3.

சொல்லினை -- கலி 21-5.

சொல்லீர் -- நற் 213-7.

சொல்லுக -- கலி 102-13.

சொல்லுதல் -- கலி 61-4.

சொல்லுதோறு -- ஐங் 479-1.

சொல்லுநர் -- நற் 68-6.

சொல்லுப -- குறு 358-7.

சொல்லுபு -- நற் 121-6; புற 152-19.

சொல்லும் -- ஐங் 267-5; கலி 47-1, 8; 106-44; 114-11; குறு 88-3.

சொல்லுமதி -- ஐங் 479-1.

சொல்லுவது -- கலி 8-8.

சொல்லுவாய் -- கலி 110-21.

சொல்லேம் -- குறி 143.

சொல்லை -- குறு 357-4.

சொல -- பொ 188.

சொலாது -- அக 333-9.

சொலித்த -- அக 393-10.

சொலித்தன்ன -- சிறு 236.

சொலிய -- அக 8-10; 248-4; 336-3; புற 327-5.

சொலியின் -- புற 383-10.

சொற்கள் -- கலி 81-13.

சொற்கு -- அக 143-9.

சொற்றது -- பரி 12-52.

சொறிந்த -- அக 287-4.

சொறிந்தது -- பரி 12-52.

சொறியும் -- சிறு 80.

சொன்றி -- குறி 201; குறு 233-6; நற் 281-5; பதி 24-22; பெ 131, 193; மது 212.

சொன்றியொடு -- புற 197-12.

சோணாட்டு -- பட் 28; புற 337-1.

சோணை -- குறு 75-3.

சோபன -- பரி 19-56.

சோர் -- அக 2-14; 167-14; 248-12; ஐங் 428-2; கலி 55-17; சிறு 133; நற் 20-9.

சோர்க -- புற 261-5.

சோர்குவ -- குறு 282-8.

சோர்ந்த -- அக 374-6; கலி 88-12; பரி 16-35; புற 350-1.

சோர்ந்தன -- பரி-தி 2-85.

சோர்ந்தனள் -- கலி 92-50.

சோர்ந்து -- கலி 52-12; 73-8; 78-13; நற் 58-8; 64-7; பரி 17-27; மது 415.

சோர்பு -- அக 142-24; கலி 3-3; நற் 203-5.

சோர்வ -- கலி 82-14.

சோர்வு -- குறு 335-3; மல் 79.

சோர -- கலி 40-13; 104-40; பரி 2-47; 12-70, 71; 16-42; புற 235-12.

சோரா -- குறி 247.

சோரும் -- கலி 121-14; பரி 16-46; புற 22-7, 10.

சோலை -- அக 109-5; 112-7; 148-12; 152-16; 211-7; 221-13; 225-9; 228-12; 242-4; 251-18; 252-4; 302-7; 325-20; 362-13; 368-8; 382-12; ஐங் 244-2; 282-3; 315-4; 353-4; 379-3; 395-6; கலி 42-4; 48-18; 50-5; 93-8; குறி 214; குறு 201-6; 232-6; 237-6; 308-1; 360-7; திரு 41, 317; நற் 192-3; 222-9; 232-3; 274-8; 357-6; பதி 81-24; பரி 7-11; 11-23; புற 116-10; பெ 381; மல் 69, 131.

சோலைய -- ஐங் 327-3; 328-4.

சோலையொடு -- பரி 15-23.

சோழ -- புற 67-8; 382-3.

சோழர் -- அக 60-13; 93-4; 96-13; 123-10; 137-5; 201-12; 213-21; 326-9; 336-20; 356-12; 369-13; 375-10; 385-3; ஐங் 56-2; குறு 116-2; நற் 10-6; 87-3; 227-5; 281-3; 379-7; 400-7; புற 39-8.

சோழன் -- அக 141-23; 338-19; புற 212-8; 216-9; 378-5.

சோற்ற -- பொ 183.

சோற்றான் -- புற 235-4, 5; 382-9

சோற்று -- அக 86-2; 169-7; 266-14; 275-9; 400-7; கலி 83-1; பட் 262; பதி 88-11; புற 2-16; 33-14; 61-5; 261-3; 384-15; 395-5; பெ 224.

சோறு -- அக 60-4; 107-9; 110-7; 121-12; 136-1; 196-5; 233-9; 394-5; கலி 59-20; குறு 210-3; சிறு 175, 194; நற் 60-5; 110-11; 281-6; 335-5; 367-3; பட் 44; பதி 12-17; 18-1; 30-43; 45-13; புற 14-14; 20-7; 22-38; 34-14; 113-2; 120-14; 160-20; 172-1; 173-8; 206-13; 220-1; 250-7; 328-11; 331-12; 362-14; 379-9; 396-18; 399-11; பெ 366; பொ 2; மது 35, 533, 535, 721; மல் 465; முல் 72.

ஞ

ஞமலி -- அக 122-9; 140-9; 388-14; குறி 131; குறு 179-2; நற் 285-5; பட் 140; பெ 132, 299; மல் 42.

ஞமலியின் -- புற 74-3.

ஞமலியொடு -- பெ 112.

ஞமன் -- பரி 3-21; 5-61; புற 6-9.

ஞரல -- திரு 120; பதி 30-6.

ஞரலும் -- பதி 51-14.

ஞாங்கர் -- அக 280-12; 391-5; கலி 50-3; 66-2; குறு 132-3; 342-2; நற் 171-7; 288-2; 386-3; புற 70-12; 245-6; 319-12; 374-4; 376-22; 383-2; பெ 196.

ஞாட்பில் -- அக 89-14; குறு 73-3.

ஞாட்பின் -- அக 57-16; 142-14; 246-10; 322-7; நற் 113-9; புற 178-7; 288-5; 290-4; 295-3.

ஞாட்பினும் -- நற் 14-5.

ஞாண் -- அக 0-3; 61-7; 186-2; 290-4; கலி 7-6; திரு 183; நற் 74-1; பதி 90-33; புற 14-9; 55-1; 166-12; முல் 63.

ஞாய் -- ஐங் 98-4; குறு 40-1.

ஞாயர் -- கலி 81-12; 85-28, 36.

ஞாயில் -- அக 124-16; 373-17; பட் 288; பதி 20-18; 71-12; பதி-தி 2-11; புற 21-4; 350-1; 355-1; மது 66.

ஞாயிற்றது -- ஐங் 71-5.

ஞாயிற்று -- அக 101-13; 156-10; 181-7; 184-15; 208-10; கலி 42-31; 108-13; 121-17; 144-40; 145-65; சிறு 10; நற் 163-10; 219-8; 258-3; 396-6; பதி 52-29; பரி 4-25; 5-12; 13-1; புற 4-16; 16-8; 20-8; 24-2; 30-1, 2; 38-7; 55-13; 65-12; 82-2; 160-1; 362-1; 366-10; 376-1; மது 385, 431, 702; மல் 464.

ஞாயிற்றை -- கலி 146-29.

ஞாயிறு -- அக 9-15; 89-1; 91-1; 114-4; 120-5; 164-1; 298-1; 378-14; ஐங் 322-2; ஐங்-தி 507-1; கலி 8-2; 20-2; 118-4; 134-4; 142-37; 143-22; 145-26, 35; 147-27, 31, 35, 58; 148-1; குறு 58-3; 92-1; 315-3; 378-1; சிறு 243; திரு 2; நற் 218-1; 239-1; 241-7; 338-1; 398-2; பதி 14-3; 17-10; 22-34; 59-6; 62-6; 64-13; 72-12; 88-38; பரி 3-5, 22; 11-76; 18-26; புற 2-9; 6-28; 25-3; 35-17; 59-6; 90-5; 174-2; 228-8; 231-6; 374-17; மது 7, 546, 768; மல் 85. 272.

ஞாயை -- கலி 107-25.

ஞால் -- கலி 96-11.

ஞால -- பரி 12-87; புற 179-1.

ஞாலத்து -- கலி 33-1; 100-5; 143-44; 144-39; 145-16; 148-1; குறு 267-1; நற் 157-1; பதி 13-22; 15-35; 31-2; பரி 3-27; 4-28: 15-36; புற 20-2: 174-3; 185-1; மது 4.

ஞாலம் -- அக 4-5; 181-15; ஐங் 452-1; கலி 29-3; 34-1; 82-1; 106-27; 119-1; 124-1; 146-38; திரு 91,

163; நற் 153-2; பதி 18-9; 24-9; 69-12; பரி-தி 1-74; புற 18-2, 14; 23-15; 35-29; 56-9; 225-13; 395-33.

ஞாழல் -- அக 20-5; 216-8; 240-1; 370-9; ஐங் 103-2; 141-1; 142-1; 143-1; 144-1; 145-1; 146-1; 147-1; 148-1; 149-1; 150-1; 169-2; 191-3; கலி 26-4; 56-2; 127-1; 131-19; குறி 81; குறு 50-1; 81-2; 310-6; 328-1; 397-1; நற் 31-5; 54-9; 74-5; 96-1; 106-7; 191-1; 267-4; 311-7; பதி 30-1; 51-5; பரி 12-6.

ஞாழலொடு -- அக 70-9; 180-12; 270-3; குறு 318-2; நற் 167-8; 315-7; பொ 197.

ஞாளி -- அக 122-8.

ஞாறிய -- பரி-தி 1-74.

ஞான்ற -- நற் 239-1; புற 82-2.

ஞான்றினும் -- அக 178-21; புற 277-4; 278-9.

ஞான்றினொடு -- புற 376-17.

ஞான்று -- அக 3-18; 39-13; 144-19; 150-14; கலி 19-2; 37-14; 103-44, 54; 108-26; 110-16; 143-50; 147-53; 150-17; குறு 25-5; 41-6; 109-3; 303-7; நற் 218-1; 386-10; பரி 5-50; 9-8; 12-74; 14-25; 16-37; புற 364-13.

ஞான்றை -- அக 36-22; 45-11; 96-16; 116-18; 233-9; 246-13; 251-10; 256-20; 320-13; 346-17; 400-19; குறு 36-4; 299-4; 328-6; 393-5; நற் 287-7; புற 130-6; 378-19; 390-10.

ஞிணம் -- புற 177-14.

ஞிமிலியொடு -- அக 148-8.

ஞிமிறு -- அக 59-9; 78-3; 102-10; கலி 127-3; பதி 12-12; 50-18; புற 93-12; மது 684.

ஞிலம் -- பதி 17-9; புற 62-10.

ஞெகிழ் -- கலி 73-8; 101-4; குறு 357-2; நற் 315-11; பரி-தி 1-61.

ஞெகிழ்த்த -- குறு 252-1; நற் 193-6; 348-7.

ஞெகிழ்த்தான் -- கலி 131-30; 142-49.

ஞெகிழ்த்தோர்க்கு -- நற் 56-4.

ஞெகிழ்ந்த -- நற் 35-10.

ஞெகிழ்ந்ததன் -- குறு 377-2.

ஞெகிழ்ந்தன்று -- குறு 87-5.

ஞெகிழ்ப -- குறு 299-8.

ஞெகிழ்பு -- அக 32-10; கலி 83-11; 146-6; 147-63.

ஞெகிழ்மதி -- ஐங் 200-3.

ஞெகிழ்வனர் -- ஐங் 32-4.

ஞெகிழ -- அக 185-1; ஐங் 227-2; 230-3; 234-1; 239-4; 455-4; குறு 87-5; 216-3; 316-1; நற் 282-1; 363-9; 371-6; பதி 68-15.

ஞெகிழத்தான் -- கலி 98-24.

ஞெகிழத்து -- கலி 92-38; பரி 21-18.

ஞெகிழம் -- கலி 90-11.

ஞெகிழி -- குறி 226; குறு 150-1; நற் 55-11; 393-5; பெ 178, 349; மல் 446.

ஞெகிழியர் -- கலி 52-13.

ஞெகிழியின் -- அக 108-7; 172-13; குறு 357-6.

ஞெகிழின் -- அக 271-16.

ஞெகிழும் -- அக 96-7.

ஞெண்டின் -- அக 20-4; நற் 267-2; பெ 167.

ஞெண்டு -- அக 176-8; குறு 117-2; 401-3; மல் 460.

ஞெமர் -- பதி 14-11; 16-17; 31-7; 40-13; பரி 7-69.

ஞெமர்ந்த -- பரி 8-94.

ஞெமர -- பதி 72-9; பரி 10-126; புற 90-8.

ஞெமல் -- அக 39-7; பரி 8-44.

ஞெமன் -- அக 349-3; மது 491.

ஞெமிடி -- நற் 22-4.

ஞெமிய -- அக 322-1.

ஞெமிர்ந்த -- நற் 20-9; 141-3.

ஞெமிர்ந்து -- நற் 363-10; பரி 1-8; மது 243.

ஞெமிரி -- அக 86-3.

ஞெமிரிய -- அக 187-9; நற் 143-2; நெ 90.

ஞெமுக்காதீம் -- அக 60-8.

ஞெமுக்குவோர் -- புற 337-22.

ஞெமுங்க -- அக 58-7; குறு 314-5; நற் 57-5; 314-6.

ஞெமை -- அக 145-5; 353-8; குறு 285-6; நற் 369-7; பரி 12-5.

ஞெமைய -- அக 395-13.

ஞெமையத்து -- அக 111-5; 171-7; 187-11; நற் 394-2.

ஞெரேரென -- அக 39-15; 86-18; குறு 213-1; புற 376-7; பொ 141; மல் 240, 340, 579.

ஞெலி -- அக 39-6; 169-5; ஐங் 307-1; புற 150-12; 247-2.

ஞெலிகோல் -- நற் 142-3; புற 315-4; பெ 178.

ஞெலிபு -- கலி 101-4.

ஞெலியும் -- புற 331-4.

ஞெலியொடு -- அக 239-4.

ஞெள்ளல் -- அக 326-4; புற 15-1.

ஞொள்கி -- அக 31-2.

த

தக்க -- அக 332-10; கலி 61-3; பரி 8-71; 20-70; பரி-தி 1-17; 2-41.

தக்கது -- கலி 57-19; 88-15; 148-11, 15.

தக்கவிர் -- கலி 146-19.

தக்கன்று -- நற் 72-2.

தக்காய் -- கலி 93-32; 136-11; பரி 11-115.

தக்கார் -- கலி 88-5.

தக்கான் -- கலி 84-19.

தக்கோனை -- குறு 31-3; புற 221-7.

தக -- அக 71-10; 98-4; 369-12; கலி 81-37; 98-25; குறி 162; திரு 30; பரி 12-44; புற 10-4; 338-8; 342-14.

தகட்ட -- பெ 215.

தகட்டு -- அக 261-1; ஐங் 219-1; திரு 27; நற் 52-2; புற 202-19.

தகடு -- கலி 94-40; நெ 127.

தகடூர் -- பதி 78-9.

தகர் -- அக 101-4; 378-7; ஐங் 238-1; பெ 87; மல 414, 503.

தகர -- நற் 170-1; நெ 55; புற 132-6.

தகரம் -- அக 117-11; 141-13; 385-6; 393-23; கலி 93-21; குறி 108; பதி 89-16; பரி 12-6, 96.

தகரன் -- திரு 210.

தகரொடு -- பட் 77.

தகரோடு -- பட் 141; பெ 326.

தகவு -- அக 123-7; 286-11; ஐங் 471-5; கலி 69-22; குறு 137-4; நற் 115-11; பரி 20-88; புற 36-13; 44-16; 387-21.

தகாஅ -- பரி 8-57.

தகாஅது -- நற் 75-4.

தகாஅய் -- கலி 125-19.

தகாஅர் -- புற 30-13.

தகாஅன் -- குறு 26-4.

தகு -- அக 29-6; நற் 21-12; 80-6; பதி-தி 4-1; பரி 2-30; 9-82; 11-140; 21-60; பரி-தி 2-42; புற 125-20; 236-6; பொ 42, 47.

தகுதி -- ஐங் 164-3; பரி 4-5; புற 18-17; 238-19.

தகுந -- அக 63-9; 131-13; 381-4; ஐங் 438-3; குறு 306-1; புற 41-7.

தகும் -- அக 327-6; குறு 162-6; 296-8; 342-4; நற் 283-5; 325-9; புற 157-13; 279-2.

தகுவன -- அக 257-18; புற 157-5

தகுவி -- அக 259-12; 275-15; 289-8; 369-21; குறு 364-3.

தகுவியை -- அக 196-13.

தகை -- அக 29-11; 37-6; 69-2; 117-12; 177-18; 180-1; 181-24; 219-17; 273-10; 323-6; 335-22; 341-1, 10; 358-4; 365-15; 388-16; ஐங் 188-4; 347-2; 462-4; 463-2; கலி 13-19; 17-15; 31-10, 13; 39-47; 40-3, 20; 45-15; 48-1; 55-2; 57-17; 60-10; 64-4; 67-3, 6; 73-21; 77-5, 8; 78-12, 16, 20, 26; 82-24; 94-5; 102-17; 103-42, 52; 108-17; 109-7; 118-17, 19; 120-4; 126-2; 131-22; 142-49; 147-39, 70; குறு 30-3; 184-4; 188-2; திரு 139; நற் 9-5; 17-4; 29-11; 249-8; 270-5; 300-2; 313-3; 370-11; பட் 51; பதி 60-7; பரி 5-6, 12; 6-29; 11-64; 14-15; 17-35; 20-26, 28; 21-45, 55; 22-23; பரி-தி 1-60; 2-81; புற 6-26; 59-2; 63-4; 64-5; 65-10; 69-14; 135-3; 145-1; 158-15; 336-11; 369-28; 378-19; பெ 310; பொ 112; மது 400.

தகைஇய -- அக 330-8.

தகைக்குநர் -- அக 46-16.

தகைக்குவென் -- ஐங் 118-3.

தகைத்த -- பதி 22-22; 23-4; 41-5; 55-20; புற 70-3; 371-5.

தகைத்தல் -- கலி 5-9; நற் 308-5.

தகைத்தற்கு -- ஐங் 302-2.

தகைத்தனென் -- கலி 108-20.

தகைத்து -- கலி 56-13; 102-16; பரி 11-60; 20-26, 56; பரி-தி 2-97.

தகைப்ப -- அக 27-11; 301-12; கலி 3-22.

தகைப்பன -- கலி 3-9, 13, 17.

தகைப்பின் -- பட் 143; பதி 24-4; 53-7; 64-7; 66-10.

தகைபெற்ற -- கலி 124-3, 11.

தகைபெற்றாங்கு -- கலி 53-23.

தகைபெற -- அக 366-1; கலி 27-6; 30-18; 111-12; குறி 42; நற் 120-6; 140-3.

தகைபெறு -- கலி 79-6.

தகைபெறுக -- பரி 11-117.

தகைமார் -- நற் 111-4.

தகைமே -- கலி 5-9.

தகைமை -- நற் 270-11.

தகைமைஇன் -- கலி 137-14, 17.

தகைமையின் -- அக 32-14; பரி 21-20.

தகைமையை -- அக 275-4.

தகைய -- ஐங் 461-1; கலி 11-11, 15; 25-13; குறு 72-1; 345-3; நற் 21-8; 221-3; 245-1; மது 565.

தகையஃது -- புற 360-10.

தகையது -- கலி 87-15; 121-1.

தகையவர் -- கலி 43-8.

தகையவள் -- கலி 30-18.

தகையள் -- கலி 109-15.

தகையன் -- பதி 0-8; புற 171-11.

தகையாது -- கலி 92-9.

தகையார் -- கலி 92-25.

தகையால் -- கலி 139-29.

தகையின் -- பரி-தி 1-12.

தகையினால் -- கலி 97-17.

தகையினான் -- பரி 7-51.

தகையும் -- புற 283-6.

தகையேன் -- புற 376-19.

தகையோள் -- ஐங் 327-5.

தகையோன் -- சிறு 161.

தகைவு -- கலி 125-2.

தங்க -- கலி 136-10; புற 307-6.

தங்கல் -- பொ 173.

தங்கலர் -- அக 27-11; 127-12; 251-6.

தங்கா -- கலி 77-23; பரி-தி 2-15.

தங்காது -- ஐங் 467-3; கலி 125-2; புற 320-15.

தங்கார் -- கலி 106-24.

தங்கான் -- பரி 16-27.

தங்கி -- அக 87-4; 167-4; 223-11; 300-19; 377-11; பெ 44; பொ 90.

தங்கிய -- அக 193-12; மது 259.

தங்கியது -- கலி 83-24.

தங்கியாங்கு -- கலி 2-27.

தங்கிற்று -- கலி 144-13.

தங்கின் -- அக 110-13; கலி 93-32; நற் 67-10; 215-9.

தங்கினர் -- கலி 2-29.

தங்கினிர் -- குறு 345-3; புற 333-7.

தங்கினேன் -- கலி 93-7; 97-7.

தங்கினை -- புற 320-15.

தங்குதற்கு -- குறு 143-6.

தங்குபு -- பரி 10-122.

தங்கும் -- அக 292-14; ஐங் 161-2; கலி 41-16; புற 301-7.

தங்குவை -- ஐங் 477-4.

தங்கை -- அக 132-5; ஐங் 363-2; 364-1; குறு 335-6; 392-5; சிறு 190.

தங்கையர் -- அக 320-3.

தச்ச -- பெ 248.

தச்சன் -- குறு 61-1; புற 87-3; 206-11; 290-4.

தச -- நெ 115.

தசும்பின் -- நற் 84-6; பதி 43-34.

தசும்பு -- பதி 42-11; புற 33-3; 224-2; 239-16; 377-18; மல் 463.

தசை -- புற 33-2; 177-13.

தஞ்சம் -- அக 382-2; ஐங் 50-3; புற 34-19; 73-3.

தட்கும் -- புற 193-4; மது 140.

தட்ட -- மது 668.

தட்டத்து -- நெ 126.

தட்டி -- கலி 97-17.

தட்டை -- அக 32-6; 188-11; ஐங் 215-3; 340-4; குறி 43; குறு 193-3; 223-4; நற் 206-5; புற 49-4; மது 305; மல் 9, 328.

தட்டையின் -- அக 388-2; ஐங் 285-2.

தட்டையேன் -- நற் 147-8.

தட்டையொடு -- நற் 134-5.

தட்டோர் -- புற 18-29.

தட்ப -- அக 339-7; கலி 66-20; 81-6; 92-34, 38; 98-24; நற் 94-3; பரி 21-20, 57; புற 124-1; 275-7.

தட -- அக 18-18; 21-4; 22-5; 25-19; 38-12; 77-15; 78-5; 91-15; 93-19; 110-10; 121-10; 148-1; 159-15, 17; 177-4; 206-16; 213-20; 238-7, 14; 312-11; 324-2; 334-5; 342-9; 349-12; 357-4; 391-12; 392-1; ஐங் 11-4; 12-4; 143-3; 361-5; 398-2; 455-5; கலி 2-22; 14-1; 26-10; 38-4; 40-8; 49-25; 56-20; 112-24; 113-1; 125-17; 131-10, 13; குறி 123, 163; குறு 77-6; 87-5; 121-6; 255-5; 299-8; சிறு 19, 81, 95, 105, 124; திரு 5, 54, 158, 215, 265; நற் 120-1; 137-2; 141-8; 186-2; 194-4; 198-9; 202-4; 318-6; 319-8; 330-1; 344-3; 346-11; 376-1; நெ 170; பட் 301; பதி 14-12; 51-29; 52-10; 58-10; 62-11; 86-2; 90-33; பரி 3-39; 19-23; 20-56; புற 14-11; 19-10; 54-14; 59-2; 61-13; 90-10; 91-2; 96-2; 97-17; 161-16; 241-3; 337-5; 370-23; 371-19; 378-3; 387-10; 394-3; பெ 76, 453; பொ 40, 171; மது 593, 720; மல் 63, 577; முல் 2.

தடத்து -- பரி 6-87.

தடம் -- அக 40-14; 78-18; 295-22; ஐங் 94-1; 98-1; 327-1; 444-3; கலி 17-16; 25-9; 54-13; 97-19; குறு 198-3, 6; 255-3; 332-4; 349-2; நற் 57-1; 91-4; 115-4; 131-4; 178-2; 203-2; 270-1; பதி 29-4; 32-12; 51-4; பரி 20-12.

தடவரல் -- அக 323-6; புற 135-3.

தடவரும் -- அக 321-9.

தடவில் -- நற் 227-7; நெ 66.

தடவின் -- குறு 160-3; புற 201-8.

தடவு -- அக 10-3; 165-10; 320-10; குறு 66-1; 219-6; 301-1; நற் 19-1; 235-1; பரி 5-42; புற 105-2; 140-1; 199-1; பெ 77.

தடவுபு -- கலி 101-3.

தடாஅ -- நற் 18-9.

தடாகம் -- பரி 9-77.

தடாரி -- பரி 12-41; புற 369-21; 370-18; 371-17; 372-1; 381-12; 385-4; 390-8; 398-12; பொ 70.

தடாரியின் -- புற 249-4.

தடாரியொடு -- புற 395-25.

தடி -- அக 193-9; 265-13; 366-5; கலி 104-53; 108-41; நற் 60-4; 120-5; 254-10; பதி 36-5; பரி 4-21; 5-39; புற 14-12; 64-4; 74-1; 168-9; 235-6; 370-24; மல் 425.

தடிதல் -- புற 57-10.

தடிந்--- பரி 21-28.

தடிந்த -- திரு 46, 60; பதி 11-5; 12-3; 20-4; 40-15.

தடிந்து -- அக 337-11; பட் 176; பதி 44-15; 88-6; பரி 5-4; 9-70; 19-101; 21-8; புற 61-3; 269-12.

தடிபு -- பதி 36-5.

தடிய -- புற 396-15.

தடியும் -- புற 36-9.

தடியொடு -- அக 60-6; பரி 4-20; பெ 345; மல் 177, 563.

தடிவு -- புற 320-13.

தடுக்குந -- பதி 13-4.

தடுக்கும் -- ஐங் 303-2; பதி 60-7.

தடுத்த -- அக 2-2; 26-12; 37-14; 66-16; புற 250-2, 3; பெ 400; மல் 445.

தடுத்தன -- மல் 138.

தடுப்ப -- சிறு 192; பதி 40-18; புற 64-4; மல் 185.

தடுமாற்றம் -- கலி 145-16; பரி 17-46.

தடுமாற்று -- கலி 6-5.

தடுமாறி -- கலி 66-15; 123-18; 129-1.

தடுமாறும் -- கலி 110-9; புற 61-7.

தடுமாறுவார் -- பரி 9-45.

தடை -- பரி 7-19; 10-37.

தடைஇ -- அக 26-12; 218-8; நற் 80-6; 376-1; நெ 69.

தடைஇய -- அக 181-24; 323-8; கலி 93-5; குறு 134-3; நற் 83-1; 188-8; 344-3; நெ 149; பதி 54-3.

தடையா -- பொ 66.

தடையின -- அக 199-17; கலி 45-15.

தண் -- அக 7-2; 13-24; 23-1, 9; 24-5; 25-3; 26-24; 30-14; 34-2; 41-13; 43-8; 44-18; 56-8; 58-11; 59-1, 5, 11, 14; 64-4; 68-2; 74-3, 8; 76-2, 12; 80-3, 12; 85-13; 86-3; 92-10; 93-23; 94-5; 99-6; 100-15; 101-16; 104-2; 126-4; 131-4; 136-14; 137-8; 139-9; 141-13; 143-15; 144-3; 148-4; 154-7, 10; 160-12; 163-2; 170-6; 175-18; 178-19; 180-5; 182-7; 186-11, 12; 198-8; 211-5; 216-5; 218-22; 220-18, 19; 221-9; 222-15; 223-15; 228-3; 230-3; 234-2; 238-18; 240-2, 14; 244-6; 246-6; 252-4; 255-9, 11; 258-5; 269-14, 23; 274-12; 277-1; 283-15; 286-7; 290-14; 298-6; 300-5; 304-3; 305-3; 306-13; 309-16; 316-3; 324-12; 325-12; 340-22; 344-2; 345-2; 353-17; 354-10; 355-7; 357-14; 358-5; 360-1, 4; 365-14; 366-14; 370-11; 376-6; 391-6; 393-23; 395-1; 400-23; ஐங் 2-5; 5-5; 6-5; 7-5; 9-5; 10-5; 13-3; 19-2; 21-3; 27-2; 28-2; 30-2; 33-4; 38-3; 45-1; 54-2; 69-3; 74-4; 75-4; 76-2; 77-3; 83-4; 84-4; 85-2; 88-2; 98-1; 106-3; 107-3; 108-2; 141-2; 147-3; 173-3; 176-2; 183-3; 190-1; 196-4; 206-5; 213-2; 222-2; 223-4; 226-2; 238-3; 244-2; 252-5; 256-2; 276-2; 292-2; 348-3; 368-3; 370-1; 404-3; 413-1; 434-3; 437-2; 439-3; 440-2; 458-2; 459-5; 494-2; கலி 17-15; 20-3: 27-6; 30-7; 32-16; 35-10; 39-3; 40-23, 24; 42-16; 52-7, 11; 57-8, 12, 16; 59-3; 69-16; 71-8; 73-4; 77-7, 8; 78-27; 79-6; 83-18; 90-22; 92-41; 93-21; 101-1, 49; 102-2; 108-43; 113-23; 121-3, 6, 13; 124-4, 21; 126-5; 127-5; 131-10; 132-7; 134-1; 136-3; 142-9; 150-21; குறி 63, 75, 81, 106, 108, 115, 197; குறு 35-5; 48-1; 65-3; 70-2; 76-5; 91-3; 94-1; 104-2, 3; 115-4; 123-1; 126-5; 148-4; 160-5; 164-4; 166-1; 178-1; 188-2; 200-1; 228-6; 236-6; 242-2; 259-2; 282-4; 291-8; 304-7; 314-2; 317-7; 330-2; 338-5; 342-5; 354-4; 367-7; 370-2; 378-3; 381-4; 382-1; சிறு 78, 186, 188; திரு 9, 11, 27, 44, 203, 207, 213, 236, 300; நற் 1-3; 2-1; 4-3; 7-8; 8-7; 9-11; 51-8; 60-3; 80-7; 84-1; 87-9; 100-3; 118-2; 121-9; 123-6; 132-3; 140-2; 141-11; 150-6; 181-11; 193-4; 197-3; 204-1, 4; 219-1; 221-2; 230-3; 232-2; 235-8; 244-1; 248-3; 256-11; 262-1; 271-3; 273-8; 279-4; 280-4; 290-8; 291-5; 292-1; 300-4; 304-10; 316-9; 322-8; 330-3; 331-8; 341-7; 346-2, 9; 361-4; 362-3; 367-9; 376-6; 380-9; நெ 34, 55, 173; பட் 51, 85, 164, 204, 239; பதி 18-10; 20-25; 22-31; 24-28; 30-8; 31-15; 42-23; 46-1; 51-6; 55-6; 63-9; 70-6; 76-10; 86-13; 88-31, 42; 90-43, 46; பரி 2-9; 3-55; 5-8; 6-95; 7-23, 44; 8-46, 62, 82, 91, 130; 9-11, 25, 69, 77; 10-101, 108; 11-18, 62, 130; 12-10; 13-6; 14-3; 16-25, 34; 18-22; 19-5, 17; 20-21; 21-15, 45, 47; பரி-தி 1-10; 3-4; 8-5; 9-1; புற 6-27; 7-11; 11-5; 16-16; 17-13; 24-6, 10, 32; 32-10; 35-3, 8; 36-5; 42-7; 46-4; 51-5; 55-14; 56-18, 24; 58-1, 13; 61-1; 63-13; 70-6; 105-3; 110-3; 118-5; 132-6; 136-25; 146-10; 150-15; 154-12; 155-8; 158-10; 166-29; 192-7; 194-2; 198-12; 239-3; 241-1; 243-3; 250-3; 283-1; 292-1; 302-11; 322-9; 341-17, 19; 342-11; 360-4; 374-4; 382-3; 383-2; 391-1; 396-5; 397-27; பெ 18, 242, 282, 465; பொ 169, 181, 226; மது 154, 263, 270, 524, 551; மல் 47, 453, 527.

தண்ட -- புற 373-9; 384-14.

தண்டம் -- பரி 10-60; 20-64; புற 10-6.

தண்டலை -- அக 204-13; நற் 97-9; 270-2; 305-4; பட் 33; பெ 355; பொ 181; மது 341.

தண்டா -- அக 29-8, 15; 183-12; 332-15; ஐங் 278-5; கலி 73-20; 92-14; 93-2; 94-40; 104-60; குறு 57-3; நற் 25-10; 155-5; 280-4; பதி 15-36; 76-8; பரி 6-36; பரி-தி 1-52; புற 6-26; 198-2; 261-2; பெ 460; மது 16, 17.

தண்டாது -- குறி 56; பதி 60-2; புற 379-12; 400-9; மது 68.

தண்டான் -- புற 384-14.

தண்டி -- பரி 10-100; பொ 104.

தண்டியோர் -- குறு 177-7.

தண்டின் -- பரி 10-100.

தண்டினர் -- மல் 425.

தண்டு -- அக 274-8; குறு 146-3; நற் 142-6; 260-3; பதி 41-12; பரி 10-17; 11-102, 106; 15-58; புற 243-12; பெ 170; மல் 371.

தண்டும் -- அக 392-9.

தண்டுவென் -- கலி 85-36.

தண்டொடு -- குறு 156-3.

தண்ணடை -- அக 84-14; நற் 391-4; புற 285-15; 287-10; 297-1, 8; 299-5; 312-4.

தண்ணம் -- ஐங் 103-2; 105-3; 115-3; 158-4; 164-3; 168-3; ஐங்-தி 506-2; கலி 125-19; குறு 9-7; 125-7; 296-5; 310-7; 349-3; 386-2; நற் 138-5; 167-5; 178-6; 327-9; 382-8; பரி 6-10, 60; 10-90.

தண்ணிது -- அக 218-15.

தண்ணிய -- அக 199-17; ஐங் 303-3; 322-5; 328-2; குறு 116-4; 196-4; 273-3; 310-6; நற் 137-1; பட் 301.

தண்ணியள் -- ஐங் 97-4; குறு 84-5; 168-4; 376-3.

தண்ணியன் -- நற் 394-9.

தண்ணீர் -- கலி 6-5; குறு 277-4; நற் 124-9; நெ 65.

தண்ணுமை -- அக 40-14; 63-18; 87-8; 106-13; 174-4; 204-10; ஐங் 215-3; கலி 102-34; குறு 390-5; நற் 130-2; 298-3; 310-10; 347-6; 350-1; பதி 51-33; 84-15; 90-41; பரி 12-41; புற 89-7; 270-8; 289-10; 293-2;

348-1; பெ 144; மல் 471.

தண்ணுமைக்கு -- அக 297-16.

தண்ணென் -- ஐங் 123-3; குறு 365-4; மல் 442.

தண்ணென்ற -- நற் 146-5.

தண்ணென்றிசின் -- ஐங் 73-4.

தண்ணென்று -- அக 314-3; குறு 110-6.

தண்ணென -- அக 17-4; 78-9; 125-12; 150-11; 165-9; 254-15; 353-18; 386-13; கலி 31-12; குறு 270-1; 344-1; 398-1; நற் 53-9; 128-8; 229-9; 230-8; 236-8; பதி 89-15; புற 50-12; 150-16; 160-6; 337-9; மல் 352, 432.

தண்மை -- ஐங் 327-5; கலி 100-4; பரி 4-26, 50.

தண்மையின் -- நெ 68.

தணக்கம் -- குறி 85.

தணக்கும் -- கலி 25-14.

தணத்தல் -- குறு 168-6.

தணந்த -- அக 150-14.

தணந்ததன் -- கலி 66-17.

தணந்தனை -- ஐங் 83-2; கலி 71-17; குறு 354-3.

தணந்து -- கலி 121-7.

தணந்தோரை -- பரி 14-8.

தணப்ப -- அக 50-7; குறி 19; குறு 38-5.

தணப்பின் -- குறு 299-8.

தணப்பு -- குறு 177-7; பரி 20-108.

தணவா -- அக 290-10; குறு 386-2.

தணி -- அக 22-20; 119-14; 156-16; 372-15; 388-21; நற் 346-2; பரி 6-29; 9-11; புற 68-14.

தணிக்க -- கலி 47-5.

தணிக்கும் -- கலி 81-18; 140-15.

தணிக -- ஐங் 6-2; கலி 147-45; புற 70-4.

தணிகுவது -- நற் 322-1.

தணிகுவள் -- அக 22-6.

தணித்தனன் -- நற் 81-10.

தணித்து -- கலி 32-14; மல் 326.

தணிதல் -- அக 98-5; குறு 136-3; புற 192-3.

தணிதற்கு -- ஐங் 210-5.

தணிதி -- புற 10-6.

தணிந்த -- அக 381-8; 397-8; குறு 387-2; நற் 305-6; பதி 55-19; புற 125-2; 205-3; மல் 375.

தணிந்தனன் -- அக 54-2; ஐங் 465-5.

தணிந்தீக -- கலி 16-11.

தணிந்து -- அக 283-16; ஐங் 444-4; 450-1; கலி 49-7; குறு 195-1; 269-3; நற் 115-3; 369-1; பரி 11-40; மது 545.

தணிப்ப -- கலி 78-8.

தணிப்பு -- புற 198-13.

தணிமார் -- மல் 303.

தணிய -- ஐங் 388-1; 450-3; 455-1; நற் 154-9; 187-2; பதி 69-13; புற 74-5.

தணியா -- கலி 30-18; புற 394-11.

தணியாது -- அக 298-7.

தணியின் -- ஐங் 442-1; நற் 282-6.

தணியும் -- கலி 144-60; குறு 274-5; நற் 41-4; 217-5; 244-7; பதி 59-13; புற 326-6.

தணிவு -- அக 278-14; கலி 20-3; பரி-தி 2-50, 67.

தணிவுற -- பரி 9-6.

தத்த -- அக 383-9; குறு 94-6; பெ 334.

தத்தி -- கலி 97-22; பரி 10-13; மல் 207.

தத்து -- சிறு 62; பரி 16-10.

தத்துபு -- கலி 103-34.

தத்துற்று -- திரு 305; நற் 110-5.

ததர் -- அக 234-10; 245-17; 289-2; 301-11; 390-3; கலி 91-12; சிறு 255; நற் 51-11; 161-3; 279-9; 299-2; பரி 12-3.

ததரல் -- அக 257-16; குறு 213-3.

ததும்ப -- பரி 17-14; 21-36; புற 177-7; 194-2; 332-6.

ததும்பி -- குறு 78-2; 365-3.

ததும்பின -- புற 386-11.

ததும்பு -- அக 138-9; பரி 18-31, 32.

ததும்பும் -- அக 40-13; 189-14; 261-14; கலி 70-10; குறு 95-2; பரி 18-30, 43, 44.

ததும்புவன -- பரி 18-32, 33.

ததை -- அக 97-21; 180-3; 254-16; 317-15; 393-15; ஐங் 460-3; கலி 69-16; குறு 304-6; 338-3; 386-1; நற் 379-3; பதி 11-21; 30-1; புற 339-3.

ததைஇ -- நற் 124-9.

ததைந்த -- அக 1-1; 22-12; 370-10; ஐங் 155-3; 369-1; கலி 40-19; குறு 21-1; நற் 96-2; 119-9; பதி 23-19; 30-41; 70-3; புற 391-17; மது 265; மல் 531.

ததைந்தது -- கலி 108-27.

ததைந்து -- அக 303-7.

ததைய -- அக 46-12; 220-4; 387-13; பதி 34-10; 43-9; 66-5; 76-1; புற 93-14; 126-21; 326-13.

தந்த -- அக 13-4; 20-1; 44-13; 63-12; 72-19; 80-5; 126-8; 127-7; 130-9; 149-9; 192-11; 199-21; 253-5; 272-3; 283-5; 320-2; 340-16; 365-9, 13; 388-19; 400-21; ஐங் 180-2; 193-3; 356-4; 365-1; கலி 84-36; 85-2; 105-1; 111-2, 14; 112-2; 138-20; குறு 170-2; 293-2; சிறு 249; நற் 231-8; 234-6; 254-6; 336-4; 364-9; 372-8; 396-3; நெ 51; பட் 161; பதி 38-6; 53-11; 66-7; பரி 8-127; 9-27; 20-36; புற 22-26; 24-22; 55-3; 56-18; 177-13; 179-4; 247-1; 251-5; 273-3; 343-5; 386-14; பெ 132, 213, 255; மது 60, 315, 317, 692; மல் 174, 455, 563.

தந்ததன் -- நற் 152-5.

தந்தது -- ஐங் 247-1; நற் 152-1.

தந்தமை -- நற் 282-4.

தந்தன்று -- நற் 152-2, 4, 8.

தந்தன்ன -- அக 199-23.

தந்தன -- நற் 361-7.

தந்தனள் -- ஐங் 241-2.

தந்தனன் -- குறு 13-4; 294-8; நற் 80-5; 359-4; புற 165-12.

தந்தனென் -- புற 171-3.

தந்தனை -- அக 254-20; ஐங் 159-5; குறு 236-2; 327-7; 400-6.

தந்தனைத்தற்கு -- கலி 76-7, 11.

தந்தாங்கு -- அக 208-18; கலி 110-4.

தந்தார் -- கலி 27-26; 84-32; பரி 15-46; பரி-தி 1-78.

தந்தாள் -- கலி 84-34, 39.

தந்தான் -- பரி 20-79.

தந்தானை -- பரி 20-78.

தந்திட்டது -- கலி 107-31.

தந்திட -- கலி 121-20.

தந்து -- அக 28-13; 35-5; 46-9; 376-18; 389-10, 12; 396-19; 398-14; ஐங் 45-1; 278-4; கலி 19-4; 70-13, 17; 79-23; 109-9; 140-8; குறு 223-4; 238-4; 346-4; நற் 33-4; 173-2; 183-1; 268-9; 330-7; 388-6; 395-10; நெ 167; பதி 28-5; 52-15; 55-11; 90-7; பரி 4-23; 19-1; 20-60, 75, 78; பரி-தி 2-36; புற 6-14; 18-3; 99-2; 162-5; 174-5; 198-15; 260-15; 261-15; 264-5; 387-12; 389-9; பெ 141; பொ 108; மது 766.

தந்தை -- அக 2-13; 6-3; 17-7; 49-13; 58-5; 96-12; 140-13; 145-17; 162-8; 196-8; 288-13, 17; ஐங் 60-4; 94-5; 403-3; 409-1; கலி 61-13; 82-10; 83-31; 84-8, 25, 31; 86-33; குறு 26-7; 233-7; 258-4; 298-5; சிறு 127; நற் 8-4; 110-11; 140-5; 162-7; 190-3; 198-4, 11; 306-1; 323-6; 324-6; 373-2; 392-1; புற 78-11; 116-15; 117-10; 120-17; 137-14; 201-6; 250-8; 290-3; 336-2; 340-6; 341-3; 342-11; 343-13; 349-2; 354-3; 394-8.

தந்தைக்கு -- அக 60-3; 216-3; புற 290-3; 312-2.

தந்தையர் -- புற 61-9.

தந்தையர்க்கு -- புற 92-2.

தந்தையை -- அக 262-5; கலி 101-31.

தந்தையோடு -- கலி 107-33.

தந்தோய் -- அக 212-23; குறு 147-3.

தந்தோன் -- புற 392-21.

தப்பல் -- அக 196-9; குறு 121-3; நற் 203-10.

தப்பலின் -- புற 327-4.

தப்பற்கு -- அக 109-12; ஐங் 302-1; குறு 79-7; 121-5; 292-2.

தப்பா -- பெ 42.

தப்பார் -- புற 74-2.

தப்பி -- பரி 10-37.

தப்பித்தான் -- கலி 149-5.

தப்பிய -- அக 251-16; குறு 125-5; பதி-தி 5-1; புற 34-3.

தப்பியோன் -- புற 304-5.

தப்பின் -- புற 157-1.

தப்பின -- குறு 44-1.

தப்பினேன் -- கலி 89-14.

தப்பு -- பதி 18-7.

தப்புந -- புற 189-8.

தப்புநர் -- பதி 17-2.

தப்பும் -- குறி 254.

தப -- அக 18-4; 381-4; கலி 78-7; 132-4; நற் 62-8; 239-7; பதி 11-25; 54-12; 57-1; 65-3; பரி 1-29; 18-1; புற 184-9; பெ 238; மது 572.

தபு -- அக 11-6; 106-4; ஐங் 180-3; ஐங்-தி 507-2; கலி 74-4; 94-42; 100-18; 137-20; 143-22; குறு 128-1; நற் 18-7; 256-1; பதி 44-9; புற 154-4; மல் 42; முல் 81.

தபுக்கும் -- அக 130-10; பதி 51-27.

தபுத்த -- கலி 95-13; பதி 78-12; 88-20; பரி 5-7; 18-4; புற 205-5.

தபுத்தனன் -- புற 239-4.

தபுத்திர் -- புற 294-6.

தபுத்து -- கலி 130-3; பதி 13-18.

தபுதி -- புற 43-7.

தபுந -- பதி 32-8.

தம் -- அக 24-10; 43-14; 44-2; 52-6; 69-14; 78-11; 103-10; 151-1; 155-5; 200-6; 228-13; 264-11; 313-8; 314-13; 382-2; 389-15; ஐங் 137-3; 221-4; 254-4; 472-3; கலி 4-17; 6-3; 8-10, 15; 9-7; 13-8; 18-9; 22-6; 24-13, 15; 25-10; 26-15; 27-19; 39-17, 32; 58-9, 13, 17; 67-6; 84-16; 85-30; 93-29; 94-34; 101-7; 105-60; 106-4, 11, 23, 26, 31; 109-17, 24; 114-16; 119-6, 9; 137-8, 18; 138-30; 139-2; 140-18; 143-28; குறு 8-3; 46-5; 83-3; 97-3; 183-2; 218-5; 241-1; 255-6; 284-5; 309-1; 325-1; திரு 89, 173; நற் 1-7; 4-12; 32-9; 84-10; 125-12; 129-5; 176-11; 183-1; 189-1; 226-4; 316-6; 320-10; 330-7; 339-12; 344-12; பட் 55, 292; பதி 22-8; 48-7; 52-31; 58-4; 71-11; 75-12; 78-12; 79-9; 81-13; 85-4; 88-4; 90-3; பரி 4-1; 6-1; 7-71; 11-58; 15-19; 16-9; 22-44; பரி-தி 1-65; 2-30, 49; புற 9-8; 18-3; 22-27; 27-9; 65-7; 78-11; 92-3; 127-8; 140-10; 151-5; 153-12; 165-2; 190-3; 203-4; 214-12; 223-6; 363-5; 366-5; 383-8; பொ 91, 188; மது 74, 229, 747; மல் 320, 537, 553; முல் 34.

தம்பலம் -- கலி 65-13.

தம்பி -- புற 43-10; 300-3.

தம்பியொடு -- புற 304-5.

தம்மில் -- கலி 92-8, 52.

தம்மின் -- கலி 92-62; மது 729, 731, 736, 743, 746.

தம்மை -- கலி 85-30; புற 43-18.

தம்மொடு -- அக 103-13; 119-14; 345-11; 359-7; கலி 24-16; நற் 73-5; பரி-தி 5-3; புற 367-2; மல் 553.

தம்மோடு -- கலி 77-23.

தம்மோன் -- ஐங் 475-5; நற் 88-6.

தம -- பட் 209; புற 367-2.

தமக்கு -- அக 382-2; கலி 34-4; 62-7; 88-5; குறு 48-7; 79-6; 266-1; புற 61-15; 136-21; 166-18; 182-8.

தமது -- குறு 83-3; நற் 130-5; புற 46-4; 135-17.

தமர் -- அக 44-2; 86-19; 136-18; 144-19; 286-4; 310-7; 369-16; கலி 70-14; 109-9; 141-25; குறு 312-8; நற் 331-12; பரி 9-67; 19-64; புற 157-1; 177-4; 294-4; 373-17.

தமர்க்கு -- கலி 75-8.

தமரின் -- குறு 392-6; பரி 19-58.

தமனிய -- கலி 96-15; பரி 8-114; பெ 332.

தமனியம் -- சிறு 147; மது 704.

தமாலம் -- நற் 292-2.

தமி -- நற் 163-8; 229-8; 305-4.

தமித்து -- புற 184-3.

தமிய -- கலி 149-5, 9; குறு 9-2.

தமியம் -- அக 72-10; நற் 129-9.

தமியர் -- அக 78-11; 157-9; 293-9; 316-14; கலி 47-13; குறு 34-2; 94-4; 172-4; நற் 96-9; 144-8; புற 182-3.

தமியள் -- அக 5-2; 24-9; 158-12; 214-15; புற 147-3; 247-9.

தமியன் -- அக 108-10; 290-10; 380-1; நற் 182-10; புற 284-4.

தமியார் -- கலி 33-13.

தமியென் -- குறு 30-6.

தமியேம் -- நற் 341-10.

தமியேன் -- நற் 218-10.

தமியை -- அக 318-4; 322-5; நற் 254-9; 385-6.

தமியோர் -- குறு 162-6.

தமியோர்க்கு -- அக 178-19; குறு 124-4.

தமியோன் -- அக 16-6.

தமிழ் -- அக 31-14; 227-14; சிறு 66; பதி 63-9; பரி 6-60; 9-25; பரி-தி 4-1; 8-5; 9-1; புற 19-2; 35-3; 50-10; 51-5; 58-13; 198-12.

தமிழ்நாட்டு -- பரி-தி 9-1.

தமிழகம் -- புற 168-18.

தமின் -- புற 152-18.

தயக்கு -- குறி 125.

தயங்க -- அக 27-1; 86-16; 121-7; 126-4; 176-6; 378-10; 383-10; கலி 39-3; குறு 154-6; 262-4; 273-1; 385-4; நற் 121-9; 308-6; 310-2; புற 364-3.

தயங்கிய -- கலி 31-10; நற் 195-7.

தயங்கு -- அக 263-1; 379-11; குறு 226-5; 345-5; சிறு 123, 141; நற் 215-6; 299-3; பதி 68-7; 79-15; புற 125-2; 371-4; மது 436.

தயங்குபு -- அக 154-12.

தயங்கும் -- கலி 40-13.

தயிர் -- அக 87-1; 340-15; 394-2; கலி 106-37; குறு 167-1; புற 33-3; 215-3; 326-10; பெ 158; மல் 109, 523.

தயிரின் -- பரி 16-3.

தர -- அக 86-10, 19; 133-11; 242-7; 316-8, 9; 336-11; 362-8; 377-14; ஐங் 54-4; 354-4; 490-1; 491-3; கலி 98-4; 99-6; 120-21; 134-13, 25; 144-69; 145-25; 147-65; குறி 231; குறு 305-1; 383-1; நற் 31-8; 34-6; 119-4; 295-5; 378-10; பதி 40-19; 61-14; பரி 12-32; புற 4-1; 15-15; 63-5; 75-2; 126-17; 192-2; 201-16; 209-11; 258-10; பொ 87, 127, 157; மது 347, 426, 695; மல் 545.

தரப்பட்டவள் -- கலி 102-12.

தரல் -- அக 3-12; 29-20; 350-2; 393-2; கலி 4-7; 39-6; 65-14; குறு 254-6; புற 345-14; 390-16.

தரஊற்ற -- நற் 79-4.

தரவின் -- அக 338-18.

தரவு -- பொ 173.

தரற்கு -- கலி 18-12; குறு 331-8.

தராஅர் -- பதி 71-21.

தராய் -- மல் 460.

தரிக்க -- பரி 5-40.

தரின் -- கலி 143-13; குறு 196-1.

தரினும் -- குறு 196-4.

தரீஇ -- அக 77-10; 138-10; 242-10; 269-19; சிறு 260; பதி 37-9; 42-9; 71-14; 85-1; பெ 492; மது 219; மல் 71, 425.

தரீஇய -- அக 3-4; 199-11; 213-6; 238-3; 336-4; ஐங் 469-2; குறு 269-5; நற் 197-7; 291-8; புற 205-10.

தரீஇயர் -- அக 298-2; 303-12; ஐங் 463-4; பதி 52-3, 28; 53-1; 58-4.

தரீயர -- அக 77-1.

தரு -- அக 60-14; 85-13; 86-3; 123-14; 152-7; 165-12; 187-9; 221-2; 256-11; 271-9; 325-22; 333-15; 363-14; ஐங் 105-2; 216-5; 451-2; 452-3; கலி 114-12; குறி 212; குறு 65-3; 79-4; 292-2; 304-8, நற் 30-7; 56-2; 63-10; 143-2; 273-10; 290-1; 316-9; 360-4; நெ 90; பதி 22-29; 82-16; பரி 8-1, 61; 11-31; பரி-தி 1-24; 2-65; புற 42-9, 16; 126-15; 174-8; 270-10; 306-7; 318-1; 320-16; 390-22; 391-4; பெ 31, 499; மது 536, 544, 684, 763; மல் 11.

தருக்கிய -- கலி 69-18.

தருக்கு -- கலி 104-72; பரி 20-78.

தருக்கும் -- ஐங் 67-3.

தருக்கேம் -- கலி 69-21.

தருக -- பதி 38-14.

தருகம் -- அக 21-8; புற 237-19.

தருகல்லாய் -- அக 396-10; கலி 148-17.

தருகிற்கும் -- கலி 39-6.

தருகிற்பாய் -- கலி 144-49.

தருகுவர் -- அக 295-18.

தருகுவல் -- ஐங் 474-4.

தருகுவன் -- அக 110-5; 280-11; புற 32-2, 5; 258-8; 328-13.

தருகுவென் -- அக 54-19; ஐங் 391-4; நற் 386-6.

தருகுவேம் -- புற 319-8.

தருகுவை -- கலி 142-39.

தருதல் -- அக 123-5; கலி 7-20; 92-9; 148-17; நற் 126-10; புற 344-4, 6.

தருதலான் -- பரி 11 24.

தருதலின் -- புற 150-13

தருதி -- அக 188-14.

தருநர் -- அக 75-16; மது 535.

தருநன் -- பொ 233.

தருப்படுத்து -- பரி 18-22.

தருப்பை -- பெ 264.

தருப -- பதி 59-12; 62-12.

தருபு -- அக 85-8; 218-2; புற 376-14.

தரும் -- அக 77-19; 152-24; 195-18; கலி 11-3; 16-16, 20; 106-45; 146-28; குறு 94-7; நற் 126-5, 7; 364-11; 399-10; பரி 4-66; 10-70; 20-64; புற 171-1, 2; 185-6; 262-3; 298-1; 394-17.

தருமமொடு -- புற 353-4.

தருமன் -- பரி 3-8.

தருமார் -- அக 1-9; 27-4; 67-12; 141-24; 245-1; 277-3; குறு 216-1; புற 224-14.

தருவது -- கலி 15-26; குறு 182-5; 308-7; நற் 208-12.

தருவனர் -- நற் 8-6; புற 177-15; மல் 410.

தருவாய் -- கலி 108-26.

தருவாள் -- கலி 1-7, 10, 13.

தருவேன் -- அக 392-28.

தரூஉ -- பதி 73-6; மது 520.

தரூஉந்து -- புற 24-9.

தரூஉம் -- அக 6-4; 69-17; 105-15; 152-9; 162-17; 232-14; 253-13, 17; 276-10; ஐங் 392-4; குறு 90-5; 109-2; சிறு 118; நற் 5-8; நெ 61; பதி 21-19; 59-18; 83-7; 84-5; பரி 20-11; புற 35-25; 122-6; பெ 67, 320, 370; மல் 170.

தரூஉமார் -- கலி 101-34.

தரை -- பரி 2-44; 21-15.

தலை -- அக 3-3; 5-22; 7-2, 16, 21; 8-15; 12-5; 19-3; 20-8; 21-14, 15; 24-1; 36-14; 38-13; 39-12; 43-3; 47-3; 51-7; 57-6; 59-7; 65-13; 67-4; 68-9, 18; 69-19; 78-1; 79-9; 81-7; 83-2, 10; 84-12; 87-6; 89-2, 13; 90-1; 91-7; 97-7; 101-11; 103-1; 104-11; 105-16; 108-13; 109-6; 111-5; 113-3; 117-6; 121-5; 126-4; 132-9; 136-18; 145-3; 158-14; 165-1; 166-12; 169-1, 2; 171-7; 173-1; 177-7; 178-20; 184-9; 187-8, 11; 190-10; 191-1; 195-13; 197-12; 202-2, 10, 11; 211-12; 212-23; 215-13; 221-10; 225-10; 229-4; 230-15; 231-6; 238-8; 241-8, 11, 14; 245-12; 247-6; 253-13; 256-20; 258-5; 261-10; 266-3; 271-4; 273-10; 274-4; 277-9; 284-12; 287-9; 288-12; 290-3; 293-1; 294-6; 295-3; 301-24; 303-5; 306-3; 307-9; 318-7, 9; 319-5; 321-10; 327-10; 328-4; 332-15; 333-10, 15; 339-9, 10; 343-5, 10; 347-13, 14; 350-12; 364-6; 366-3; 367-3; 369-9; 372-2; 374-2; 375-14; 376-16; 377-7; 383-8; 385-9; 386-5; 387-4; 391-4; 394-2, 13; 395-6; 400-9; ஐங் 62-2; 80-3; 86-1; 160-3; 207-4; 209-4; 270-2; 273-2; 321-1, 2; 326-1; 329-1; 403-1; ஐங்-தி 501-2; கலி 1-12; 9-24; 11-8; 19-4; 39-25, 31; 57-13; 61-6; 65-6; 66-13, 15, 17; 71-2; 73-16, 20; 78-4; 80-1, 2; 82-23; 83-29; 85-22; 86-2; 89-4; 93-14; 101-1; 103-79; 104-45; 106-40, 47; 116-2, 14; 119-6; 129-6; 133-18; 138-2; 139-20, 37; 143-40; 146-34; 148-2; 150-4; குறி 37, 224; குறு 6-3; 19-2; 32-6; 64-2; 124-1; 132-4; 144-2; 146-3; 160-1; 161-2; 163-2; 165-1, 2; 171-4; 172-7; 182-1; 183-3; 190-4; 203-2; 213-2; 220-2; 222-1, 7; 229-2; 240-4; 241-3; 254-3; 268-4; 272-3; 281-4; 285-6; 297-5; 302-2; 308-2; 330-2; 337-1; 350-6; 366-3; 372-1, 4; 377-2; 382-2; 391-8; 394-1; சிறு 147; திரு 9, 53, 227; நற் 2-5; 7-1; 13-2; 36-3; 37-1, 9; 39-6, 8; 57-3; 66-2; 80-1; 89-1; 92-7; 95-4; 97-6; 110-3; 111-2; 112-7; 113-9; 116-4; 118-6, 8; 129-6, 7; 132-7; 137-6; 142-7; 147-11; 151-11; 152-5; 166-6; 168-5; 169-4, 6; 171-3; 177-2; 182-9; 193-2; 206-1; 208-10; 224-1; 268-1; 274-5; 291-2; 293-3; 298-5; 306-6; 309-5; 317-3; 318-9; 325-1; 326-4; 332-8; 347-2; 358-8; 362-3; 372-11; 373-2; 375-7; 379-1; 391-4; 392-3; 394-1; நெ 103, 160, 176; பட் 69, 90, 193, 230, 239; பதி 12-2; 13-6, 15; 15-17; 17-9; 20-3; 22-30; 23-25; 25-13; 28-10, 14; 30-17; 31-4; 32-4; 35-6; 36-4; 38-3; 41-21; 42-22; 44-18; 45-9; 46-9; 50-15; 52-15; 55-17; 59-14; 62-19; 63-18; 67-10, 16; 69-16; 71-17; 73-8; 74-27; 86-5; 87-3; 88-3; 90-29; பரி 1-1, 25, 46; 2-41, 73; 3-59; 4-45; 5-10, 11; 6-3, 95; 7-84; 9-2, 36, 83; 10-2; 11-2; 12-102; 13-28; 15-19; 16-8; 19-17, 72; பரி-தி 1-6, 79; 2-6; புற 2-10, 21; 3-11; 7-13; 15-3; 16-3; 17-38; 19-2, 13; 23-12; 24-9, 35; 26-8; 29-4; 31-14; 34-12; 37-1; 42-5; 44-7; 46-6; 53-9; 54-12; 55-18; 57-7; 61-8; 63-15; 68-16; 76-11; 80-8; 89-3; 98-20; 101-3; 103-1; 117-4; 132-9; 151-4; 152-3; 157-9; 158-24; 165-12; 168-1; 186-2; 191-5; 200-6, 9; 206-9; 211-2, 5; 213-3, 4; 214-13; 216-10; 221-11; 225-13; 228-4; 229-6; 235-9, 10; 239-21; 243-12; 250-8, 9; 256-7; 259-2; 270-5; 280-11; 285-7, 13; 291-6, 7; 295-2; 303-8; 308-10; 312-1; 319-10, 11; 322-4; 324-1; 325-11, 12, 14; 333-17; 334-3; 343-8; 346-7; 353-9; 369-14; 371-1, 2, 14, 23; 372-5; 373-16; 374-9; 376-21; 377-2; 378-24; 389-9; 390-12, 24; பெ 32, 87, 91, 147, 150, 219, 284, 286, 291, 410; பொ 1, 22, 142, 240; மது 29, 68, 139, 181, 199, 221, 237, 275, 322, 336, 380, 396, 402, 430, 539; மல் 178, 217, 253, 270, 272, 305, 307, 385, 407, 488, 503, 565, 581; முல் 1, 41.

தலைஇ -- அக 58-1; 128-12; 158-1; 254-15; 259-4; 274-2; 278-5; 304-4; 323-12; 374-9; ஐங் 371-2; 484-1; நற் 51-4; 53-5; 274-1; 316-9; பதி 17-11; 84-23; பரி 6-3; 10-60; 14-1; 20-8; பரி-தி 2-1; புற 192-7; 260-3; 371-11; 373-3; பெ 311.

தலைஇய -- அக 8-15; 38-10; 68-15; 132-9; 163-1; 194-1; 337-20; 392-1; ஐங் 418-2; 437-2; கலி 53-7; குறு 35-4; 222-7; திரு 9; நற் 17-1; 205-10; 261-5; 268-2; 346-2; 347-5; பதி 15-3; 31-15; பரி 2-9; புற 2-4; 119-1; மல் 1.

தலைஇயாங்கு -- புற 159-19.

தலைஇயென -- பரி 9-10.

தலைக்குடை -- அக 194-7.

தலைக்கூடி -- கலி 74-10.

தலைக்கூடியாங்கு -- புற 17-19.

தலைக்கொண்ட -- அக 17-19; 72-2; 283-3; கலி 52-2; 139-29; திரு 121; நற் 30-5; 293-4; 328-9; பதி 40-29; புற 2-14.

தலைக்கொண்டு -- அக 66-21; கலி 142-53; 144-59; 146-44; பரி 9-24.

தலைக்கொண்டென -- கலி 150-5; புற 82-1.

தலைக்கொண்மார் -- புற 15-14.

தலைக்கொள்ள -- பரி 9-49.

தலைக்கொள்ளும் -- புற 181-3.

தலைக்கோல் -- மல் 370.

தலைக -- நற் 328-7.

தலைச்சென்று -- புற 258-3.

தலைத்தந்து -- திரு 216.

தலைத்தந்தோய் -- அக 258-15.

தலைத்தந்தோர் -- ஐங் 320-5.

தலைத்தருதல் -- அக 333-4.

தலைத்தரும் -- நற் 284-6.

தலைத்தரூஉம் -- அக 78-2.

தலைத்தலை -- பதி 88-27; புற 185-6; 230-8.

தலைத்து -- பதி 31-16.

தலைதலை -- அக 29-4; 68-16; 396-9; ஐங் 33-4; பரி 12-31; 16-10, 14; 22-16.

தலைப்பட்ட -- குறு 209-1.

தலைப்பட்டாம் -- கலி 112-22.

தலைப்படாஅ -- குறு 342-7.

தலைப்படின் -- நற் 170-9.

தலைப்படுதல் -- அக 5-7; 7-16.

தலைப்படும் -- கலி 138-7; நற் 134-1.

தலைப்படுவன் -- கலி 64-24.

தலைப்படுவாய் -- கலி 59-13.

தலைப்பாடு -- புற 70-18.

தலைப்பிரிவு -- நற் 136-6.

தலைப்புணர்த்து -- அக 301-22.

தலைப்பெய்த -- அக 86-1.

தலைப்பெய்தீம் -- ஐங் 86-4.

தலைப்பெய்து -- கலி 95-27.

தலைப்பெய -- அக 156-10.

தலைப்பெயர்க்கும் -- நற் 169-6.

தலைப்பெயர்த்திட்ட -- புற 130-7.

தலைப்பெயர்த்து -- அக 311-8; 367-1.

தலைப்பெயர -- நற் 321-2; பதி 15-1; புற 161-12.

தலைப்பெயரும் -- நற் 375-2; மது 686.

தலைப்பெயற்கு -- அக 136-12.

தலைப்பெயின் -- கலி 64-24.

தலைப்போகு -- புற 223-2.

தலைபிரி -- பரி 13-37.

தலைபோகாமை -- குறு 170-5.

தலைமகள் -- ஐங் 82-1.

தலைமணக்கும் -- பட் 97.

தலைமணந்த -- அக 105-17; 133-5; 172-5; 233-11; குறு 186-1; 281-5; நற் 55-2; 374-1; 394-1; பதி 30-13; புற 357-1; மது 700.

தலைமணந்தன்று -- நற் 59-10.

தலைமணந்து -- நற் 56-10; பதி 31-1.

தலைமயங்காது -- அக 298-8.

தலைமிகுத்த -- பதி 14-5.

தலைமை -- புற 378-23.

தலைமையர் -- திரு 134.

தலைய -- அக 130-5; 201-15; 224-4; 291-19; ஐங் 202-3; குறு 165-4; 378-3; நற் 2-4; 211-7; 241-2; 347-4; நெ 174; பட் 6; பரி 19-69; புற 118-1; 333-3; 379-13.

தலையது -- ஐங் 211-2.

தலையர் -- அக 291-13; புற 337-18; 345-17.

தலையளி -- பரி 19-93.

தலையளிக்கும் -- புற 67-3.

தலையளிப்பினும் -- குறு 397-6.

தலையன -- பரி-4-46.

தலையாது -- பதி 18-10; 20-25.

தலையாலங்கானத்து -- புற 19-2.

தலையாற்று -- அக 152-22.

தலையிட்டு -- கலி 92-57; நற் 127-7.

தலையில் -- நற் 120-8.

தலையின் -- அக 151-7; 160-14; கலி 38-3.

தலையின்று -- அக 54-3; பரி 9-11.

தலையினால் -- கலி 108-56.

தலையுக -- அக 325-12.

தலையும் -- மல் 233.

தலையுற -- கலி 128-17.

தலையை -- அக 73-6.

தலையொடு -- புற 261-17.

தலையோர் -- புற 225-1.

தலைவ -- திரு 260; நற் 337-1; பதி 24-5; பரி 5-14; பொ 57; மல் 50.

தலைவந்த -- அக 251-11; புற 65-6; மல் 331.

தலைவந்து -- குறு 374-3.
தலைவந்தென -- அக 86-7.
தலைவர் -- அக 245-7; திரு 162; முல் 20.
தலைவரின் -- நற் 364-12.
தலைவரினும் -- புற 354-1.
தலைவருந -- புற 161-10.
தலைவற்கு -- புற 285-16.
தலைவன் -- அக 152-12; 342-7; 352-2; ஐங் 275-1; நற் 300-9; புற 72-14; 95-8; 176-6; 233-5; மது 455, 772; மல் 569.
தலைவனை -- கலி 52-2.
தலைவாய் -- மல் 475.
தலைவைப்ப -- அக 129-11.
தவ்வென்றன்று -- நற் 319-2.
தவ்வென்று -- நெ 185.
தவ்வென -- குறு 59-4; 356-4.
தவ -- அக 6-21; 327-10; 392-21; ஐங் 80-4; 205-5; 283-5; 359-3; கலி 8-15; 82-3; 100-7; 130-3; 137-2; 146-26; குறு 18-5; 230-6; 271-4; 328-4; 393-2; நற் 115-8; பட் 53, 239; பரி 5-75; 8-9; 11-91; 13-63; 22-28; புற 79-6; 214-13; 235-20; 270-3; 331-7; மது 175; மல் 372, 377, 385, 398.
தவசியர் -- நற் 141-5.
தவத்தின் -- பரி 11-138.
தவத்துக்கு -- புற 358-3.
தவத்தோற்கு -- புற 1-13.
தவம் -- ஐங் 111-5; கலி 30-1; 59-13; 138-30; 139-33; நற் 226-2; பதி 74-26; பரி 11-90; பரி-தி 1-18; புற 358-3; பொ 91.
தவல் -- அக 178-16; 277-4; 305-2; ஐங் 320-5; கலி 19-12; 134-11; 136-3; புற 238-19.
தவழ் -- அக 143-13; 212-2; 328-12; கலி 39-41; 102-2; குறு 84-3; நற் 154-4; 163-5; பதி 73-14; புற 128-5; பொ 137; மல் 508.
தவழ்ந்த -- அக 75-4.
தவழ்பவை -- பெ 328.
தவழ்பு -- பதி 15-3.
தவழ -- புற 38-5.
தவழும் -- அக 133-6; 213-2; 258-5; 345-7; குறு 144-6; சிறு 265; நற் 197-12; 353-3; 379-11; பதி 51-25; புற 108-3.
தவளை -- குறு 148-2.
தவறி -- அக 330-4.
தவறிலீர் -- கலி 147-13.
தவறு -- அக 72-20, 22; 156-12; 267-17; ஐங் 176-4; 177-1; கலி 48-9; 56-30, 31, 34; 58-8, 10, 12, 14, 16, 18; 71-17; 84-36, 37, 41; 86-29; 87-3, 5, 8, 10; 88-9, 14, 19; 89-10; 90-4, 20; 95-27; 107-17; குறு 77-2; 345-3; நற் 26-7; 315-10; 331-10; பரி 9-24, 30.
தவா -- மது 210.
தவாஅ -- பதி 43-35; பெ 26.
தவாஅலியர் -- அக 338-15; பதி 14-22.
தவிர் -- அக 317-12.
தவிர்க்கும் -- அக 244-6; புற 157-8; 368-2; 381-14.
தவிர்க்குவம் -- நற் 79-10.
தவிர்க -- நற் 325-9.
தவிர்குதல் -- ஐங் 451-2.
தவிர்த்த -- அக 48-20; நற் 285-4; புற 353-5; மல் 175, 347.
தவிர்த்தனிர் -- குறு 345-2.
தவிர்தலை -- கலி 20-18.
தவிர்ந்த -- அக 376-6.
தவிர்ந்தது -- கலி 98-31.
தவிர்ந்தன்று -- அக 0-16.
தவிர்ந்தனம் -- நற் 256-5, 11.
தவிர்ந்தனன் -- கலி 84-15.
தவிர்ந்தனை -- கலி 84-9.
தவிர்ந்து -- அக 398-17; புற 159-23.
தவிர்ந்தேன் -- கலி 98-11.
தவிர்ப்ப -- கலி 84-15; குறு 229-3; மது 486.
தவிர்ப்பான் -- கலி 40-14.
தவிர்பு -- கலி 78-10; 104-45; பரி 6-2; 22-41.
தவிர்வு -- அக 68-16; 202-12; 266-7; 291-17; குறி 56.
தவிர -- அக 190-14; 243-5; பரி 20-54.
தவிரலர் -- அக 91-17; 237-15; நற் 115-10.
தவிரா -- அக 29-1; 148-2; புற 3-5.
தவிராது -- அக 19-7; 334-12; ஐங் 204-3; கலி 136-3; குறு 229-3; பதி 43-32; புற 59-5; மல் 210, 295.
தவிரான் -- அக 66-23.
தவிரும் -- கலி 142-39; நற் 209-8.
தழங்கு -- அக 24-15; 136-12; ஐங் 448-1; நற் 7-5; 93-10; 298-3; 371-9; பதி 30-44; 68-3; மது 669; மல் 310.
தழல் -- குறி 43; குறு 223-4.
தழலை -- அக 188-11.
தழாலின் -- மல் 103.
தழிஞ்சி -- பதி 57-9.
தழீஇ -- அக 6-8; 14-5; 23-8; 49-16; 64-12; 86-22; 127-15; 146-3; 159-7; 166-12; 168-9; 189-4; 248-2; 265-21; 266-3; 290-6; 314-5; 335-11; 352-6; 400-10; ஐங் 64-1; 71-2; 305-1; 400-1; 406-2; 407-1; 445-3; 454-1; கலி 18-9; 39-4, 28; 70-22; 92-42; 97-23; 103-75; 105-30; 109-14; 115-14; 143-52; குறு 29-7; 215-5; 237-1; 319-1; 332-4; 353-6; 391-5; சிறு 35, 76; திரு 216, 289, 305; நற் 47-4; 164-8; 298-12; 367-2; நெ 181; பதி 75-8; பரி 16-8; 20-11; புற 58-5; 93-5; 135-8; 155-1; 221-9; 243-4; 274-6; 320-4; 369-17; 376-4; பெ 16, 204, 251; மது 301, 405, 462, 561.
தழீஇய -- அக 34-7; 84-14; 89-12; 177-17; 197-11, 13; 239-5; 269-21; 284-7; 304-8; 309-2; 353-11; 398-23;

ஐங் 292-2; 416-4; குறு 31-2; 45-2; சிறு 78; நற் 202-4; 243-1; 256-8; பதி 21-25; 30-25; புற 23-19; 97-6; 260-13; 261-11; 269-10; 294-3; 324-8; பெ 127, 242; பொ 169; மது 337; மல் 526; முல் 24.
தழீஇயவன் -- கலி 103-35.
தழீஇயற்று -- நற் 350-9.
தழீஇயினர் -- கலி 94-24.
தழீஇயினன் -- குறு 359-5.
தழீஇயினும் -- நற் 330-7.
தழீஇயினேன் -- அக 49-7.
தழு -- ஐங் 268-1.
தழும்பன் -- அக 227-17; நற் 300-10; புற 348-5.
தழும்பு -- சிறு 123; புற 200-10.
தழுவ -- அக 78-5; நற் 69-4.
தழுவா -- பரி 11-106.
தழுவிய -- பட் 96; பரி-தி 1-63.
தழுவு -- பரி 10-31; புற 243-4.
தழுவும் -- பரி 21-45.
தழுவுவோர் -- பரி 10-31.
தழூஉ -- அக 176-15; 253-14; கலி 83-3; 103-62; 104-62; 106-33; குறு 294-2; பதி 52-14; புற 359-4; 360-6; மது 160, 614.
தழூஉகம் -- நற் 50-3.
தழூஉம் -- ஐங் 239-2; நற் 193-4.
தழூஉவின் -- மது 329.
தழை -- அக 7-2; 20-9; 59-5; 70-12; 147-2; 156-9; 176-14; 188-12; 201-6; 230-3; 234-10; 259-2; 275-16; 319-12; 320-3; 348-9; 353-13; ஐங் 15-1; 72-1; 73-1; 147-2, 3; 187-3; 201-2; 211-3; 256-2; 291-3; கலி 102-5; 125-12; குறி 102; குறு 125-3; 159-1; 214-4; 293-5; 295-2; 333-3; 342-5; 345-4; திரு 203; நற் 8-2; 80-5; 96-8; 123-7; 170-3; 204-1; 320-3; 359-4, 9; 363-7; 368-3; 390-4; பட் 91; பதி 53-6; பரி 6-66; 22-48; புற 61-1; 248-2; 271-2; 339-9; 340-1; 341-2; மல் 5.
தழையர் -- அக 331-5.
தழையள் -- ஐங் 191-3.
தழையினும் -- குறு 294-7.
தழையோர் -- நற் 54-8.
தள்ளா -- பரி 9-25; புற 398-15.
தள்ளாது -- புற 158-15.
தள்ளாதோர் -- புற 18-30.
தளம்பு -- புற 61-3.
தளர் -- அக 128-15; ஐங் 66-3; 403-5; கலி 22-17; 34-12; 66-17; 80-11; பெ 250.
தளர்க்கும் -- பதி 63-10; மல் 206, 222, 378.
தளர்ச்சி -- புற 17-21.
தளர்தல் -- பெ 282; மல் 371.
தளர்ந்த -- கலி 34-14.
தளர்ந்து -- கலி 39-2; குறி 133.
தளர்பு -- அக 66-11; கலி 34-15; 57-2; 115-14; பதி-தி 2-14.
தளர்வார் -- பரி-தி 2-22.
தளர்வு -- புற 375-2.
தளர -- அக 40-6; 353-14; பரி 2-39; புற 136-11.
தளரா -- கலி 90-9; சிறு 78; பெ 242; பொ 169.
தளராதவர் -- கலி 34-13, 17.
தளராது -- கலி 102-34.
தளரினும் -- நற் 10-1; மல் 235.
தளரும் -- அக 170-7; கலி 55-14; 83-9; குறி 194; புற 260-3.
தளரேன் -- கலி 116-11.
தளவ -- அக 254-15; ஐங் 422-2; கலி 108-27.
தளவம் -- ஐங் 440-3; 499-1; கலி 102-2; குறி 80; நற் 242-2.
தளவமொடு -- ஐங் 412-2; குறு 382-3.
தளவின் -- அக 23-3; ஐங் 447-2; 454-1; நற் 61-8; புற 395-6; பொ 199.
தளவு -- அக 64-4; கலி 103-2.
தளவொடு -- கலி 108-42.
தளி -- அக 43-8; 139-5; 146-10; 264-7; 283-12; 305-3; 345-1; ஐங் 423-1; கலி 13-19; 20-8; 53-23; 101-1; குறு 65-3; நற் 209-2; 257-1; 264-2; 309-5; 316-9; பட் 3; பதி 24-28; 31-15; 43-18; 76-10; பரி 8-91; 12-3; மது 263; மல் 385
தளித்தென -- ஐங் 328-1.
தளியின் -- கலி 50-16.
தளியொடு -- நற் 281-2.
தளிர் -- அக 37-7; 38-6; 41-14; 42-4; 68-5; 75-17; 95-2; 97-20; 135-1, 8; 177-18; 206-7; 229-18; 273-14; 294-7; 298-5; 306-4; 319-13; 324-3; 333-1; 337-2; 343-10; 355-1; 367-10; ஐங் 14-2; 38-3; 176-4; 273-1; 349-3; 365-5; கலி 3-17; 13-19; 15-12; 20-17; 28-17; 29-7; 35-3, 4; 40-20; 48-19; 57-13; 58-3; 77-8; 108-52; 113-6; 132-11; 142-47; 143-27, 28; குறி 120; குறு 222-7; 278-1; 331-6; 356-8; சிறு 267; திரு 31, 144, 207; நற் 86-8; 118-2; 204-1; 205-9; 244-10; 251-7; 309-2; 381-4; நெ 148; பரி 6-62, 68; 7-45; 8-38, 123; 11-95; 18-22; பரி-தி 2-15; புற 76-4; 77-2; 159-10; பொ 196; மது 292, 586, 707.
தளிர்க்கும் -- கலி 143-29.
தளிர்க்குவேம் -- கலி 143-30.
தளிர -- அக 187-15.
தளிரின் -- அக 162-15; ஐங் 216-5; கலி 143-4; குறு 383-5; பதி 52-21.
தளிரொடு -- அக 221-8; கலி 27-6; 32-7; பரி 10-6; மல் 430.
தளை -- அக 24-3; 29-21; 46-2; 90-3; 217-10; 304-11; ஐங் 190-1; 198-2; கலி 34-16; 59-1; 71-2, 8; 73-5; 77-2; 118-11; குறு 209-6; 265-5; சிறு 161; நற் 246-8;

256-6; 367-9.
தளைவிட்ட -- கலி 69-1.
தறி -- அக 346-6; நெ 58; பெ 152.
தறுகண் -- அக 248-6; ஐங் 261-1; 262-1; சிறு 141.
தறுகணாளர் -- அக 77-10; 269-5.
தறைந்த -- கலி 65-6.
தன் -- அக 5-4; 7-9; 13-1, 2; 16-13; 22-17; 35-12; 56-15; 66-26; 105-3; 106-5, 13; 110-23; 117-12; 126-7; 168-9; 170-14; 172-9; 176-11, 21; 178-22; 186-18, 20; 189-15; 190-4; 195-19; 210-10; 230-13; 244-8; 248-8; 275-6; 276-2; 286-11; 304-20; 315-7; 330-4; 335-4; 349-11; 366-15; 369-12; 371-3; 373-9; 380-5; 381-20; 383-1; 384-11; 385-1; 386-12; 389-21; 390-12; 391-11; 392-23; 396-6; 397-2; ஐங் 3-5; 7-5; 33-3; 38-2; 40-2; 41-1, 3; 68-4; 76-2; 89-4; 214-4; 298-4; 299-5; 379-1; 408-4; 444-5; 480-3; 483-4; கலி 7-19; 8-22; 11-17; 25-7; 38-8; 40-13, 31; 42-19; 43-10, 27; 44-3, 8; 45-21; 46-16, 20; 47-7; 49-7; 52-5; 53-3; 60-9; 61-27; 65-6, 13, 27; 67-3; 69-4, 6, 18; 70-1, 5; 71-5, 15; 75-23; 81-1; 83-27; 84-31, 34; 90-10; 94-29; 95-10; 97-17, 19; 101-19, 30; 103-50; 104-1, 40, 47; 105-68; 107-14; 119-1; 120-4; 121-16; 124-6, 7, 12, 14; 126-2; 127-20; 129-3; 131-27; 133-9; 138-7; 142-7; 143-10, 33, 52, 60; 144-3; 145-10; 146-7, 53; 147-6, 8, 14, 46, 65; குறி 245; குறு 8-6; 16-4; 26-5; 33-2; 65-1; 74-3; 80-7; 142-5; 161-5; 213-5; 225-1; 262-3; 276-6; 307-4; 320-8; 324-4; 337-5; 364-3; 397-8; சிறு 127, 239; திரு 185, 217, 289; நற் 8-10; 12-4, 10; 21-11; 22-4; 28-1, 2; 29-6, 8; 66-3; 94-7; 98-6; 113-6; 119-11; 127-5; 135-4; 151-10; 153-4; 173-3; 179-9; 181-8; 198-5, 11; 203-10; 204-7; 210-6; 223-1; 250-5; 275-4; 285-7; 293-7; 303-12; 308-3; 312-6; 324-3; 344-5; 351-9; 375-4; பட் 3; பதி 41-9; 81-27; 84-11; பரி 5-57, 59, 61, 69; 7-73; 8-87; 12-58, 73, 84, 88, 91; 13-26; 18-7; 20-12, 64; 21-41, 59; 22-32; புற 1-8; 25-2; 36-9; 43-6; 65-9; 67-13; 76-11; 100-10; 101-6; 140-6; 144-8; 150-3; 152-22, 28; 157-1; 164-5; 171-6; 180-10, 11; 206-7; 216-8; 217-10; 229-24; 230-8; 234-3; 235-8; 247-7, 10; 260-12; 274-4; 275-4, 9; 286-2; 291-6; 301-16; 314-7; 316-5; 318-7; 327-5; 330-3; 333-13; 338-8; 356-9; 361-7; 376-5; 381-6; 383-5, 13; 385-3; 387-14, 21; 388-5; 390-13; 395-24, 29; 398-19; 400-16; பொ 127, 186; மல் 312, 404.
தன்மை -- கலி 55-21, 22; குறி 200; பரி 6-72; 15-25, 26; பரி-தி 2-93; புற 136-10.
தன்மைத்து -- பரி-தி 7-3.
தன்மையது -- நற் 240-5.
தன்னில் -- திரு 163.
தன்னின் -- புற 165-13.
தன்னினும் -- குறு 327-3; புற 262-6.
தன்னை -- ஐங் 372-1; கலி 51-9, 12, 14; 61-18; 84-26; 142-34; 144-5; புற 279-3; 352-14.
தன்னைமார் -- புற 342-15; 345-12; 353-17.
தன்னையர் -- அக 393-8; ஐங் 365-1; குறு 272-4; புற 337-16; 350-8.
தன்னொடு -- ஐங் 10-5; 67-2; கலி 62-1; 63-17; நற் 267-6; பதி-தி 4-3; புற 178-4; 256-3.
தன -- பரி 1-16.
தனக்கு -- அக 32-18; 54-13; 203-5, 11; 299-10; ஐங் 103-4; 379-2; 383-5; குறு 265-7; நற் 165-6; புற 284-8; 289-6; 292-2; 377-11.
தனது -- புற 386-9.
தனம் -- அக 152-7.
தனாது -- நற் 164-1.
தனி -- அக 35-3; 240-2; 241-10; 274-8; 287-8; 305-13; 345-19; 373-8; ஐங் 144-2; கலி 23-4; 67-17; 69-2; 71-8; 77-2; 108-43; 118-13; 121-16; குறு 166-4; 305-6; நற் 97-9; 153-10; 162-4; 194-6; 267-7; பதி 38-13; பரி 9-6; 11-44, 112; புற 33-19; 119-5; 250-9; 320-5; பெ 355.
தனித்து -- அக 107-15; கலி 67-17; 114-14; குறு 246-3.
தனிமை -- அக 288-7; ஐங் 479-4.
தனிமையான் -- அக 294-16.
தனியவர் -- கலி 129-18.
தனியன் -- அக 252-6; 272-6.
தனியை -- அக 118-10; 182-11.
தனியோர் -- அக 125-12; குறு 358-5.
தனை -- ஐங் 303-2.
தா -- அக 0-16; 37-3; 212-1; 314-10; கலி 82-25; 105-8; குறி 149; குறு 69-1; 349-6; திரு 89, 164, 175; நற் 261-5; 271-12; நெ 185; பதி 16-14; 38-14; 81-34; பரி 3-8; பரி-தி 2-36; புற 136-11; 152-28; 300-1; 373-36; மது 445.
தாஅ -- அக 134-8.
தாஅம் -- அக 115-12; 133-15; 135-9; 173-15; 236-8; 241-10; 291-17; 309-8; 360-18; 363-8; ஐங் 208-3; 219-2; கலி 143-28; குறு 329-3; 391-8; நற் 24-4; 79-3; 113-3; 167-8; 180-3; 191-4; 257-6; 274-4; 299-4; 302-6; பரி-தி 1-75.
தாஅய் -- அக 14-2; 53-4; 74-7; 99-3, 7; 125-4; 134-5; 182-16; 211-5; 232-8; 241-14; 267-11; 278-7; 299-8; 303-6; 304-14; 324-9; 335-20; 384-4; ஐங் 268-1; 328-1; 345-2; 495-1; குறி 197; குறு 29-1; 50-2; 200-2; 207-6; 233-2; 318-2; 348-3; 378-2; நற் 8-7; 13-6; 67-4; 96-1; 199-8; 311-3; பட் 155; பரி 7-11; 12-3, 9; 14-16; 16-35; மது 281, 338; மல் 149.
தாஅய -- அக 12-10; 114-2; 177-19; ஐங் 308-3; கலி 106-37; மது 277.
தாஅர் -- நற் 198-7.

தாஅவல் -- குறு 172-1.

தாஅழ்ந்த -- கலி 114-1.

தாக்க -- அக 21-18; ஐங் 179-2; பரி 16-45.

தாக்கலின் -- நற் 50-5; 144-1; பெ 258.

தாக்கி -- அக 47-4; 92-3; 116-16; 190-11; 396-5, 16; கலி 49-1; 69-8; 131-5; குறு 88-2; 134-4; திரு 308; நற் 36-2; 151-2; 158-6; 383-4; பரி 8-88; 10-60; புற 71-4; 72-8; 90-6; 126-21; 326-13; பெ 39; மல் 332.

தாக்கிய -- கலி 46-4; பெ 448; பொ 147.

தாக்கியது -- பரி 6-57.

தாக்கிற்று -- பரி 11-113.

தாக்கின் -- ஐங் 296-4.

தாக்கினும் -- பெ 134.

தாக்கு -- அக 7-4; ஐங் 23-4; பரி 4-48; 11-122.

தாக்குபு -- கலி 106-11.

தாக்கும் -- அக 152-7.

தாக்குவேன் -- குறு 28-1.

தாக்குவோர் -- பரி 10-28.

தாக்குற்றது -- பரி 11-48.

தாக்குறுதலின் -- மல் 66.

தாங்க -- கலி 121-7; குறு 241-1; 311-2; நற் 15-6; 17-4; 249-8; பதி 49-4; 81-6; புற 14-4, 7.

தாங்கல் -- அக 173-6; 316-10; 333-5; குறு 159-1; 256-5; சிறு 211; நற் 88-7; 326-3; பதி 53-21.

தாங்கா -- கலி 140-21; குறு 29-3; புற 24-17; 325-15; 361-17.

தாங்காது -- அக 66-13; 300-10; கலி 65-19; 75-29; பதி 43-30; புற 98-15; 350-3; 378-12; மது 244.

தாங்கி -- அக 151-1; 259-16; கலி 9-1; 26-15; 82-16; 145-34; குறு 4-2; 149-5; நற் 15-6; 94-3; 245-8; பதி 26-8; பரி 4-23; 10-76; 11-112; 12-6; 19-12; புற 35-24; 43-2; 62-1; 80-4; 180-3; 284-5; பொ 50.

தாங்கிய -- அக 75-12; 128-15; 206-9; 269-4; 305-10; கலி 48-22; சிறு 98, 115; திரு 4, 146; நெ 136; பதி 59-8; 66-10; 71-20; பரி 9-6; 15-2; புற 97-8; 125-13; 169-4; 281-8; 282-5; 289-4; பெ 79.

தாங்கினன் -- புற 239-11.

தாங்கு -- அக 16-9; 159-21; 319-13; 400-10; ஐங் 250-5; குறு 304-3; சிறு 66, 127; நற் 184-4; பதி 90-31; பரி 7-19; 18-3; புற 208-5; மது 593, 728, 729; முல் 2.

தாங்குதல் -- கலி 137-27; 139-11; நற் 39-3; புற 93-3.

தாங்குந்து -- புற 396-9.

தாங்குநர் -- பதி 51-29; 55-20; பெ 18.

தாங்குபு -- குறு 287-6.

தாங்கும் -- அக 15-6; கலி 11-6; 13-8; 20-4, 15; குறு 149-5; திரு 273; நற் 350-7; பரி 15-14; புற 126-22; 325-14; 327-8.

தாங்குமதி - அக 66-13; குறு 290-1.

தாங்குவார் -- கலி 39-32.

தாங்குவென் -- நற் 381-6.

தாட்கு -- புற 18-26; பொ 41.

தாடி -- அக 297-5; கலி 15-6.

தாதின் -- அக 16-2; 393-15; குறு 48-1; நற் 235-3; பரி-தி 8-5.

தாது -- அக 4-11; 25-4, 10; 41-14; 56-6; 80-12; 108-16; 125-6; 130-3; 154-7; 165-4; 170-6; 178-10; 180-14; 229-17; 230-7; 234-13; 242-2; 246-6; 250-3; 291-11; 296-2; 320-10; 341-10; 353-19; 355-7; 360-5; 378-4; 388-8; 392-6; ஐங் 34-3; 67-4; 82-3; 89-3; 93-4; 189-1; 406-3; 416-2; 417-3; 494-1; கலி 17-15; 22-7; 30-2; 33-8, 12, 23; 34-8; 35-4, 10; 39-33; 40-24; 69-2; 73-8; 74-2; 77-8; 80-25; 88-2; 103-62; 108-60; 111-12; 121-13; குறி 106, 149; குறு 10-2; 46-4; 192-5; 239-4; 273-1; 306-4; 311-6; 323-5; திரு 36; நற் 1-3; 25-3, 9; 27-2; 74-7; 78-3; 157-9; 203-5; 249-4; 271-2; 278-3; 299-3; 311-9; 319-2; 323-8; 343-3; 359-2; 375-1; 396-5; பட் 152; பதி 13-17; பரி 10-101; 14-3; 17-38; 22-41; பரி-தி 8-6; புற 33-11; 215-2; 311-3; மது 338, 399, 463, 573, 655, 711; மல் 531.

தாதை -- பரி 1-31; 3-13; 4-14.

தாதொடு -- கலி 27-6; 56-4; நற் 277-6; பரி 16-14.

தாம் -- அக 1-6; 17-10; 26-10, 16; 43-13; 59-15; 61-1; 78-12; 83-12; 119-15; 151-1; 155-5; 158-9; 205-7; 213-19; 253-21; 264-12; 267-14; 273-6; 293-9; 316-14; 329-9; 336-15; 349-2; 371-11; ஐங் 193-4; 202-2; 270-5; 284-1; 290-1; 316-3; 332-2; 333-2; 337-3; 381-3; 455-3; கலி 4-3; 8-12; 9-7, 13, 16, 19; 12-5; 22-1, 6; 24-1, 13; 28-2, 23; 31-23; 33-29; 39-17, 18, 32; 66-7; 67-19; 81-23; 85-30; 86-28; 92-25; 103-72; 125-2; 141-1; 147-15; 150-7; குறு 7-3; 40-5; 79-6; 92-2; 121-6; 135-3; 180-7; 191-3; 241-1; 265-3; 290-1; 307-4; 348-1; திரு 134; நற் 73-6; 84-10; 99-4; 116-2; 129-4; 148-2; 163-7; 189-6; 207-6; 208-7; 209-6; 220-8; 226-5; 281-8; 314-8; 348-6; 359-7; 392-8; பதி 19-25; 22-38; 45-8; 68-8; பரி 3-29; 6-62; 10-31, 35, 38; 15-24; 20-110; பரி-தி 1-71, 73, 78; புற 14-16; 18-4; 52-8; 61-15; 62-8; 74-6; 81-3; 150-11; 165-2; 188-7; 206-2; 237-8; 248-1; 257-10; 270-4; 280-12; 337-20; 345-12; 363-3; 366-4; மது 422, 462, 464, 470, 479, 510; மல் 494.

தாம்பின் -- கலி 111-2; 116-2.

தாம்பு -- அக 54-7; பெ 152, 244; முல் 12.

தாமம் -- பரி 7-84; பரி-தி 1-55.

தாமரை -- அக 6-16; 16-1; 46-5; 91-15; 106-1; 116-1; 176-7; 186-3; 361-1; ஐங் 6-4; 20-2; 53-3; 68-2; 94-4; 424-3; கலி 5-14; 13-11; 22-15; 39-2; 44-6; 52-7; 59-1; 69-2; 71-7; 72-7; 73-2; 74-3; 77-2; 78-1; 79-2; 112-2; குறி 80; குறு 0-1; 127-2; 300-3; 376-5; சிறு 73, 183; திரு 73, 164; நற் 1-3; 260-2; 310-1; பதி 19-20;

23-23; 48-1; 78-4; பரி 2-53; 3-13, 94; 4-60; 8-13, 113, 114, 116; 9-4; 13-50; 15-49; 21-3; பரி-தி 1-10; 8-1; புற 11-17; 12-1; 27-1; 28-12; 29-1; 69-20; 126-3; 141-1; 246-14; 319-15; 361-12; 364-3; 397-19; பெ 114, 404, 481; பொ 159; மது 103, 249, 463, 710; மல் 569.

தாமரைக்கு -- நற் 300-4.

தாமரையொடு -- பரி 8-117.

தாய் -- அக 6-13; 16-19; 146-13; 165-7; 195-2; 292-3; 293-11; 297-15; 310-7; 383-11; 397-2; ஐங் 24-1; 44-2; 90-4; 373-5; 402-1; 405-4; 409-2; 442-5; கலி 22-5; 48-10; 82-11, 15; 99-4; குறு 45-4; 132-5; 152-2; 359-6; 397-4; நற் 8-10; 26-4; 91-7; 179-5; 293-9; 324-1; 359-3; பட் 96; பதி 20-27; பரி 10-100; 11-91, 112; புற 4-18; 137-15; 183-4; 270-6; 336-12; 346-2; 348-6; 379-15; பொ 132.

தாய்க்கு -- ஐங் 399-5; குறு 8-6; புற 295-8.

தாய -- ஐங் 112-2; கலி 35-4, 5, 6; 111-4; 124-1; நற் 28-6; 343-1; நெ 148; பதி 35-4; பரி 11-21; புற 202-19; 324-10; மது 332; மல் 290.

தாயத்து -- பதி 44-20; 45-9; புற 17-22; 73-3; மல் 551.

தாயம் -- நற் 327-7; பட் 227; புற 75-2; 99-7; 202-9; 213-11; பொ 132.

தாயமொடு -- புற 135-18.

தாயர் -- அக 105-6; 385-2; ஐங் 380-3; கலி 83-23; 84-14; முல் 16.

தாயரொடு -- குறு 246-8; நற் 310-7.

தாயிர் -- கலி 9-11.

தாயிற்று -- பரி 6-10.

தாயின் -- புற 361-6.

தாயின -- ஐங் 483-1; கலி 104-53; பரி 14-11; 18-40.

தாயை -- அக 16-13.

தார் -- அக 6-10; 34-14; 45-15; 56-8; 66-7; 75-13; 76-7; 82-14; 84-17; 116-12; 144-9; 150-14; 154-12; 166-12; 175-15; 184-18; 192-4; 206-10; 208-16; 211-12; 226-13; 242-6; 249-5, 12; 254-19; 259-2; 276-9; 306-13; 314-20; 332-13; 335-9; 354-9; 369-3; 370-11; 381-15; ஐங் 33-4; 82-2; 182-2; 362-3; ஐங்-தி 505-3; கலி 1-11; 36-1; 39-3; 57-8; 66-15; 67-3; 68-14; 88-19; 90-16; 91-3, 12; 92-41; 93-34; 96-15; 103-35; 105-11; 112-2, 23; 124-21; 126-11; 127-4; 134-1; 140-5; குறி 122; குறு 182-2; 243-2; 258-1; 362-7; திரு 11; நற் 80-5; 91-10; 150-8; 173-8; 181-11; 190-4; 235-8; 298-8; 301-4; 304-10; 349-5; 376-8; பதி 0-2; 11-17; 12-4; 15-22; 23-10, 17; 24-4; 31-7; 32-4; 36-6; 40-16; 42-10; 43-11; 49-6; 50-11; 55-17; 64-7; 66-10, 13; 75-3; பரி 1-19; 3-55; 6-46, 65; 9-28, 45; 11-63; 13-4, 59; 14-10; 17-35; 19-17, 32; 20-21, 28; 21-11; 22-23, 28; பரி-தி 2-6, 34, 84; புற 1-2; 10-10; 15-14; 36-12; 50-3; 55-6; 61-14; 62-1; 69-14; 73-14; 77-6; 80-4; 88-1; 91-4; 93-3; 97-12; 155-8; 174-23; 201-13; 220-5; 226-4; 241-1; 265-7; 282-5; 294-9; 299-5; 311-4; 343-9; 378-5; 380-13; 393-9; 397-9; மது 61, 590, 771; மல் 56.

தாரகை -- பரி 19-19.

தாரத்த -- புற 30-15.

தாரம் -- அக 171-12; 282-8; நற் 135-3; பதி 48-5; 88-26; பரி 12-6; புற 343-7; பெ 361; மல் 513.

தாரமொடு -- மது 290, 697; மல் 170.

தாரர் -- பரி 6-31; 16-50; 19-14.

தாரல் -- குறு 258-1.

தாரலன் -- புற 109-13.

தாரவர் -- பரி 7-44.

தாரன் -- அக 0-2; 38-2; 102-11; 250-7; நற் 128-8.

தாரா -- கலி 120-10; புற 157-3.

தாராது -- புற 351-7.

தாராதோய் -- ஐங் 138-3.

தாராய் -- அக 165-8; கலி 128-11; 142-43.

தாரான் -- கலி 57-16; பரி 6-55.

தாரின் -- கலி 95-15; பரி 15-20.

தாரினர் -- பரி-தி 2-11.

தாரொடு -- கலி 74-13; 135-18; திரு 113; பரி 2-41; மது 265; மல் 227.

தாரோய் -- பரி 5-81.

தாலம் -- புற 120-15.

தாலாட்ட -- பரி 6-52.

தாலி -- அக 7-18; 54-18; ஐங் 166-2; குறு 161-3; புற 77-7; 374-9.

தாவ -- நற் 249-7.

தாவுது -- புற 375-12.

தாவல் -- பதி 41-17.

தாவன -- அக 101-16; நற் 119-7.

தாவா -- கலி 81-36; குறு 36-5.

தாவாத -- கலி 86-29.

தாவாது -- பதி 36-2; 41-17.

தாவார் -- கலி 22-6.

தாவு -- பரி 11-106; மது 704.

தாவுபு -- புற 259-6; 302-2.

தாவும் -- அக 202-8.

தாவுறீஇ -- பதி 44-13.

தாழ் -- அக 8-9; 21-4; 46-8; 84-3; 87-15; 92-10; 104-10; 131-3; 154-12; 163-2; 222-8; 223-10; 225-15; 253-23; 258-5; 286-7; 298-12; 351-6; 366-1; 373-8; 392-1; ஐங் 411-4; கலி 4-11; 33-30; 40-3, 19, 23; 42-29; 46-25; 48-10; 92-42, 43; 97-13, 28; 104-11; 118-17, 19; 131-22; 136-13; 147-49; குறு 53-2; 81-7; 156-3; 214-2; 228-1; 270-1; 345-4; திரு 158; நற் 36-3; 78-4; 81-5; 93-9; 106-7; 112-7; 120-4; 137-1; 295-2; 337-8; 356-1; பட் 53, 164; பதி 21-33; 30-6; 67-16; 74-3; பரி 6-6; 8-16; 11-26, 124; 21-39; புற 1-13; 55-17; 75-7; 165-6;

251-7; 360-6; 385-8; பெ 273, 356, 379; பொ 181, 196; மது 42, 560, 709; முல் 78.

தாழ்த்தது -- பரி 6-68.

தாழ்த்து -- பரி 9-83.

தாழ்தரும் -- புற 257-4.

தாழ்ந்த -- அக 11-9; 175-18; 374-5; கலி 9-2; 28-6; 73-1; 81-3; 85-9; 96-3; 105-17; 115-13; குறி 59; குறு 284-6; 311-5; திரு 104; நற் 10-2; பட் 84; பதி 0-5; புற 18-7; 59-1; 152-10; 198-1; மது 718.

தாழ்ந்தன்று -- குறு 308-7.

தாழ்ந்தன -- அக 117-14.

தாழ்ந்தாய் -- கலி 69-22.

தாழ்ந்து -- கலி 28-4; 121-21; 147-19; நற் 197-6; புற 243-6.

தாழ்ந்துபட்டன -- அக 23-9.

தாழ்ப்பிக்கும் -- பரி 6-75.

தாழ்பு -- அக 126-20; 161-9; 187-14; 197-10; கலி 2-27; 42-10; 145-18; குறு 314-3; திரு 86; நற் 96-5; 284-1; பதி 23-20; பரி 22-48, 49.

தாழ்வின் -- அக 23-11.

தாழ்வு -- அக 29-4; 38-7; குறு 257-3.

தாழ்வுழி -- பரி 11-110.

தாழ -- அக 29-11; 180-7; 253-14; கலி 56-4; 86-2; 111-3; 114-12; 115-19; திரு 25; நெ 137; பரி 11-14; புற 247-5.

தாழா -- புற 369-28.

தாழாது -- அக 61-5; கலி 90-14; 131-10; நற் 98-4; புற 53-10; 61-17.

தாழி -- அக 129-7; 165-11; 275-1; 369-6; நற் 271-11; பதி 44-22; புற 228-12; 238-1.

தாழிய -- புற 364-13.

தாழும் -- கலி 67-17.

தாழை -- அக 20-6; 40-6; 90-3; 130-5; 180-12; 330-13; 340-23; 353-19; 380-6; கலி 128-2; 131-10; 133-4; 136-9; 144-27; குறி 80; குறு 163-4; 219-6; 226-5; 228-1; 245-3; 303-2; 345-5; சிறு 146; திரு 307; நற் 19-2; 78-4; 131-4; 203-2, 4; 211-7; 235-2; 270-1; 299-2; 335-4; பட் 84, 88, 118; பதி 55-5; புற 17-9; 24-14; பெ 264, 357; பொ 181; மது 114.

தாழையொடு -- நற் 49-9.

தாழொடு -- நெ 63, 84.

தாள் -- அக 0-16; 29-1; 35-3; 40-14; 51-2; 61-3; 62-4; 63-5, 7; 74-2; 78-18; 80-1; 117-16; 120-10; 131-1; 133-2; 134-8; 154-12; 180-13; 186-4; 191-6; 193-7; 211-3; 242-5; 287-4; 307-12; 312-11; 359-10, 13; 368-6; 373-3; ஐங் 0-2; 97-2; 389-1; கலி 5-1; 20-18; 31-13; 43-8; 44-4; 104-45; 149-9; குறி 80, 257; குறு 25-3; 60-1; 79-2; 134-3; 198-2; 208-2; 260-8; 270-7; 324-1; 349-2; 351-1; சிறு 115. 195, 199, 259; திரு 4, 22, 73, 232; நற் 8-7; 41-1; 81-2; 87-6; 91-4; 104-6; 123-9; 131-4; 137-7; 157-8; 174-2; 178-2; 203-2; 231-7; 249-7; 260-1; 270-1; 279-6; 318-2; 346-6; 351-5; 376-2; 392-1; நெ 115, 178; பட் 84, 140, 230, 278; பதி 29-4; 31-31; 32-12; 33-2; 41-27; 51-4; 64-14; 68-20; 70-1; 71-12; பரி 1-68; 4-62; 8-82, 114; 10-11; 13-53; 21-3; புற 4-3; 7-1; 14-11; 24-29; 34-17; 39-18; 59-2; 70-19; 72-3; 75-6; 78-1; 90-10; 97-17; 101-10; 103-12; 104-3; 120-7; 148-2; 161-15, 30; 165-6; 171-15; 182-8; 205-5; 207-5; 213-1, 21; 233-3; 265-6; 326-9; 334-2; 351-1; 361-10; 371-19; 379-1, 8; 382-2, 7; 386-25; 387-29; 393-25; 395-35, 40; 397-27; பெ 68, 95, 187, 193, 208, 231, 297, 344, 363; பொ 53, 147, 149; மது 178, 222, 727; மல் 90, 139, 163, 502, 508.

தாள -- பரி 10-24; மது 249.

தாளம் -- நற் 95-6; பரி 8-109; 11-128, 129.

தாளாண்மை -- கலி 101-44.

தாளி -- குறு 104-3; புற 252-3; 328-14.

தாளித -- பரி 10-10.

தாளின் -- கலி 101-31; நற் 353-1; புற 18-3; 109-13.

தாறு -- அக 151-9; குறி 150; நற் 277-7; பொ 167.

தான் -- அக 12-14; 57-10; 66-18; 73-7; 88-8; 89-19; 103-14; 105-4; 110-23; 116-12; 118-11, 14; 121-10; 146-8; 153-4, 13; 158-11; 161-9; 169-14; 174-10; 178-21; 192-3; 203-7; 210-8; 214-10; 216-2; 224-18; 239-1; 272-16; 275-6; 277-19; 279-10; 280-11; 284-12; 287-3; 289-17; 300-9; 305-11; 315-15; 317-22; 330-9; 339-11; 346-1; 348-1; 351-5; 354-12; 355-9; 373-19; 380-10; 381-18; 385-15; 390-4; 400-1; ஐங் 66-2; 68-4; 103-3; 112-3; 134-3; 157-5; 201-2; 263-3; 295-1; 298-3; 329-3; 341-1; 342-1; 343-1; 344-1; 345-1; 346-1; 347-1; 348-1; 349-1; 350-1; 404-2; 490-1; கலி 16-4; 17-18; 21-10; 37-4; 39-7; 41-19; 44-10, 13, 16; 45-22; 46-11, 15, 19; 49-3; 60-20; 71-11; 75-23; 76-21; 78-12, 16, 20; 84-40; 85-23; 92-59; 95-21; 96-7; 97-10; 99-18; 100-8, 12, 16; 109-13, 21; 114-17; 118-2; 122-23; 131-29, 46; 132-21; 139-33; 145-42; குறு 25-1, 2, 5; 26-4; 56-4; 65-3; 74-3; 80-3; 84-5; 106-6; 121-5; 122-4; 142-3; 149-1; 155-3; 161-5; 167-4; 212-4; 230-2; 262-3; 265-8; 276-8; 294-8; 318-8; 337-5, 6; 346-7; 347-4; 356-5; 395-7; சிறு 115, 245; திரு 284, 288; நற் 12-9; 29-6, 8; 31-4; 36-9; 53-1; 72-5, 6; 97-5; 101-6; 113-6; 114-5; 124-3; 127-6; 135-5; 143-6; 145-7; 158-2; 166-10; 175-6; 187-7; 204-8; 205-8; 219-10; 228-5; 245-9, 10; 273-3; 312-6; 317-7; 324-1; 344-8; 352-12; 354-1; 361-2; 382-9; பட் 5, 273; பதி 40-19; 60-1; 83-6; 86-13; பதி-தி 4-3; பரி 5-32, 40; 6-59; 9-16; 11-110, 130; 20-11, 12; 21-62; பரி-தி 2-26, 36, 87; 7-1, 3; புற 5-8; 18-6; 41-16; 52-4; 63-11; 75-10; 76-13; 97-14; 109-1; 111-1;

125-16; 140-5; 143-7; 150-12; 152-26; 157-2; 171-6; 173-4; 178-11; 180-10; 184-11; 195-7; 208-4; 217-13; 224-11; 235-3, 7; 239-8; 243-11; 247-7; 254-11; 257-5; 260-20; 276-6; 291-8; 293-6; 298-1; 314-5, 7; 315-7; 336-8; 343-15; 345-19; 347-1, 9; 349-7; 350-3; 351-8; 356-7, 8; 377-10; 381-6; 384-14; 390-12; 394-13; 398-23; 400-6; பெ 479; மல் 559.

தானவர் -- பரி 1-26.

தானை -- அக 24-17; 44-3; 46-13; 62-13; 84-16; 93-8; 106-10; 138-6; 142-4, 13; 152-5; 162-21; 181-4; 197-7; 204-2; 208-17; 212-15; 226-16; 251-12; 262-9; 264-14; 276-9; 278-2; 303-4; 322-8; 338-2; 347-3; 369-13; 381-14; ஐங் 451-3; 459-3; 482-3; கலி 15-3; 96-2; 98-30; 130-19; 147-49; குறு 328-5; சிறு 103; திரு 260; நற் 18-5; 150-3; 387-8; பட் 279; பதி 11-16; 22-16; 23-10; 29-15; 31-35; 40-2, 6; 43-11; 45-17; 54-17; 60-1; 63-12; 69-3; 81-17; 82-13; பரி 7-7; 11-28; 18-54; 22-5, 16; புற 8-5; 16-9; 17-37; 35-4; 37-6; 38-4; 41-2; 42-3; 71-2; 97-14; 110-1; 116-18; 122-4; 126-14; 156-5; 161-31; 169-2; 186-4; 197-7; 201-19; 205-5; 226-5; 228-6; 233-6; 287-13; 301-5; 324-13; 330-1; 332-9; 351-4; 362-6; 373-7; 377-29; 380-3; 388-14; பெ 33, 102; பொ 54; மது 39, 435, 734.

தானைக்கு -- புற 314-6.

தானையர் -- கலி 31-24.

தானையன் -- புற 69-11.

தானையால் -- பரி 13-30.

தானையான் -- பதி 77-12; பரி 7-50; 12-86; 19-35.

தானையின் -- பரி 16-23; 19-25; 22-10.

தானையொடு -- அக 124-4; 125-17; 346-21; 392-22; ஐங் 474-2; பதி 33-5; 90-31; பதி-தி 3-6; புற 22-37; 62-6; 197-3; 211-5; 225-5; மது 180, 369; முல் 90.

தானையோடு -- பெ 418.

தானையோய் -- பதி-தி 1-10.

திகழ் -- அக 169-2; 172-1; 234-1; 262-14; 264-6; 282-4; ஐங் 225-4; 264-3; கலி 20-5; 25-5; 52-13; 80-4; 103-25; 135-12; 150-1; குறி 164; குறு 0-2; 52-1; 192-4; 282-5; சிறு 95, 102; திரு 40; நற் 257-8; 335-1; 352-7; 365-7; 371-6; 399-6; பதி 16-15; 17-11; 73-5; 74-11; பரி 2-52, 64; 3-3; 5-60; 10-77; 11-64; 12-4; 18-15; 21-54; பரி-தி 1-61, 62, 64; புற 7-13; 25-1, 4; 161-18; 170-11; 172-7; 266-6; 359-3; 372-13.

திகழ்தர -- புற 294-1.

திகழ்தரும் -- அக 54-17; 95-3; கலி 48-5; பதி 52-29; பரி 1-44.

திகழ்ந்த -- கலி 143-1.

திகழ்ந்து -- சிறு 94.

திகழ்பு -- அக 93-17; பதி 62-6; பரி-தி 1-65.

திகழ்வர -- பரி 2-16.

திகழ -- அக 139-15; பதி 43-13; பரி 12-21.

திகழும் -- பரி 12-43; புற 352-13; மது 448.

திகிரி -- அக 53-2; 69-11; 224-14; 281-11; கலி 7-14; 146-23; பதி 14-18; 31-8; 35-4; 69-17; பரி 13-58; புற 99-14; 175-7; 228-14; 365-5.

திகிரிக்கு -- பதி 22-4.

திகிரியான் -- கலி 104-78.

திகிரியின் -- புற 233-4; மல் 474.

திகிரியொடு -- ஐங் 449-1.

திகிரியோன் -- நற் 0-7.

திகை -- பரி 10-74.

திகைத்து -- பரி 20-47.

திங்கள் -- அக 2-17; 54-17; 86-6; 122-12; 136-4; 253-25; 362-15; ஐங் 309-1; கலி 41-24; 42-23; 80-18; 103-15, 48; 140-17; 144-18; 150-17; குறு 129-4; 193-4; 196-4; 287-3; 344-2; திரு 98; நற் 62-7; 80-7; 202-9; 312-8; 335-1; பதி 14-3; 59-2; 90-17, 51; பரி 1-45; 3-5, 67; 4-26; 11-77; புற 13-6; 27-14; 38-8; 55-14; 59-7; 70-6; 87-4; 102-6; 112-1, 3; 118-2; 177-5; 231-5; 376-8; 400-1; பெ 480; பொ 11; மது 8, 769.

திங்களில் -- முல் 100.

திங்களின் -- புற 396-27.

திங்களொடு -- அக 0-11.

திங்காள் -- கலி 145-47.

திசை -- அக 281-9; கலி 26-13; 48-2; 120-8; 145-43; திரு 98; நற் 0-3; பட் 2; பதி 22-32; 43-7; 52-4; பரி 8-7; 10-55, 121; 15-48; 16-18; 17-29; புற 20-3; 30-4; 41-4; 56-23; 117-2; 121-1; 132-8; 206-13; 386-20, 21, 22, 23; 397-24; மல் 94.

திசையது -- புற 132-7.

திட்டை -- பட் 60.

திட்டோய் -- பரி 21-29.

திட்பம் -- அக 195-15.

திண் -- அக 44-12; 56-8; 60-7; 74-11; 89-11; 119-13; 137-14; 160-15; 180-4; 199-9; 211-4; 240-5; 274-6; 282-5; 289-10; 311-3; 338-17; 340-18; 400-13; ஐங் 54-1; 98-2; 137-2; 360-4; 390-3; கலி 27-25; 30-19; 31-17; 33-31; 35-24; 66-24; 83-10; 85-18; 96-13; 98-5; 99-7; 102-36; 121-23; 126-6; 127-10; 135-20; குறு 128-2; 199-2; 210-1; திரு 32, 119; நற் 8-9; 323-9; 331-8; 372-12; 388-4; நெ 62, 111, 160; பட் 41, 226; பதி 19-4; 22-12; 41-15; பரி 11-51; 19-33; 20-16, 17; புற 24-4; 25-8; 44-14; 93-1; 175-7; 198-6; 221-4; 226-6; 229-19; 241-1; 288-4; 341-4; பெ 397, 438; பொ 15; மது 51, 354, 435, 449, 461, 667, 715; மல் 3, 467; முல் 46, 63.

திண்ணிதின் -- ஐங் 449-3.

திண்ணிது -- கலி 107-31.

திண்ணிய -- நற் 240-10.

திண்ணை -- பட் 143.

திணி -- அக 30-7, 11; 61-15; 209-4; 255-5; 280-3; 338-4; 375-10; 379-6; ஐங் 343-2; கலி 135-3; குறி 176; குறு 175-2; சிறு 49, 98, 112; திரு 152; நற் 153-2; நெ 31; பதி 45-11; பரி 3-54; புற 33-20; 35-3; 39-11; 61-16; 73-10; 109-8; 243-1; 275-4; 283-12; பெ 60.

திணிந்த -- புற 2-1.

திணிந்தன்ன -- குறு 123-1; புற 228-2.

திணை -- அக 167-16; குறி 205; குறு 45-5; பட் 263; பதி 14-20; 31-13; 72-4; 73-5; 85-5; பரி 16-7; புற 24-28; 27-3; 159-27; 229-10; 373-28; பொ 221; மது 326; மல் 401.

தித்தன் -- அக 6-4; 122-21; 152-5; 226-14; நற் 58-5; புற 80-6; 352-9; 395-18.

தித்தி -- அக 41-16; 176-23; 326-1; 385-10; கலி 69-3; குறு 293-6; 300-4; நற் 157-10; 160-4; 312-7; பதி 52-17.

தித்தியம் -- அக 361-11.

திதலை -- அக 26-13; 54-21; 86-11; 119-1; 135-1; 183-2; 189-9; 227-2; 245-8; ஐங் 29-4; 72-2; 231-3; கலி 29-7; 32-7; குறு 27-5; 185-1; நற் 6-4; 77-11; 84-2; 133-3; 161-12; 190-3; 198-6; 307-4; 370-6; 380-3.

திதலையர் -- திரு 145; மது 708.

திதலையின் -- அக 176-11.

திதியற்கு -- அக 262-10.

திதியன் -- அக 25-20; 36-15; 45-9; 145-11; 196-11; 322-8; 331-12.

திதியனொடு -- அக 126-16.

திதியின் -- பரி 3-6.

திமிர் -- ஐங் 347-3.

திமிர்ந்து -- நற் 106-8.

திமிரி -- கலி 106-23; நற் 9-6; புற 258-5.

திமிரும் -- நற் 360-8.

திமில் -- அக 10-10; 60-3; 65-11; 70-1; 190-3; 210-6; 240-5; 260-4; 330-16; 340-18; 350-11; கலி 136-1; 149-1; குறு 123-5; 304-4; நற் 111-6; 175-1; 199-6; 331-6, 8; 372-12; 388-4; பட் 112; பரி 10-71; புற 24-4; 60-1; மது 116.

திமிலர் -- மது 319.

திமிலின் -- பரி 10-102; புற 303-7.

திமிலோன் -- அக 320-2.

திரங்க -- அக 241-6; ஐங் 326-2; பதி 43-12; புற 389-2.

திரங்கி -- நற் 26-5; புற 164-3; 177-2; 207-10.

திரங்கிய -- அக 333-10; குறு 331-1; நற் 22-10; புற 159-21; 160-4; 370-3, 10.

திரங்கு -- அக 49-12; 199-7; 245-5; 316-15; 327-10; 347-10; குறு 396-7; பதி 41-14; புற 276-2; மல் 431.

திரங்கும் -- அக 119-7.

திரண்ட -- அக 15-18; 179-11; 199-17; 218-8; 282-14; கலி 45-15; 57-1; 59-4; குறு 72-3; 252-1.

திரண்டன்ன -- மது 562.

திரண்டிருந்த -- நெ 121.

திரண்டு -- குறு 357-3; நெ 25, 121; புற 96-2; மது 648.

திரள் -- அக 27-13; 69-7; 87-1; 95-7; 142-16; 148-1; 176-3; 196-6; 199-8; 221-7; 237-1; 241-13; 273-12; 275-11; 280-12; 291-16; 331-6; 348-2; 375-9; 386-6; ஐங் 16-1; கலி 56-19; 135-2; குறி 176; குறு 178-2; 397-1; நற் 6-1; 79-1; 271-6; 370-3; நெ 111, 157, 170; பதி 11-12; புற 11-1; 32-9; 35-17; 76-3; 95-2; 113-8; 228-2; 263-5; பெ 12, 231, 360, 364, 380, 474; பொ 40; மது 341; மல் 57, 518; முல் 87.

திரள்பு -- மது 240.

திரி -- அக 14-6; 34-4; 47-10; 133-18; 134-11; 139-10; 154-8; 184-11; 206-3; 283-6; 304-9; 314-6; 371-5; கலி 13-4; 15-21; 96-39; குறு 279-1; 330-3; 338-1; 353-5; நெ 42, 103; பட் 254; பதி 13-14; பரி 19-24; புற 225-12; பெ 187; மது 405; முல் 48, 9

திரித்த -- நற் 74-1; புற 370-17; 371-16.

திரித்தன்ன -- அக 4-3.

திரித்திட்டோன் -- பரி 5-35.

திரிதர்வாய் -- பரி 10-121.

திரிதர -- அக 69-11; கலி 97-4; நெ 35; புற 175-7; மது 599.

திரிதரு -- திரு 1; நற் 146-2; புற 30-4; 309-4.

திரிதரும் -- அக 78-15; 336-18; 348-13; 381-5; ஐங் 314-3; 355-4; கலி 68-17; 74-15; 85-24; 104-44; 142-27; நற் 37-10; 97-8; 220-4; நெ 161, 187; பட் 67; புற 27-14; 370-26; பெ 17, 21; மது 385, 437.

திரிதருவாய் -- கலி 61-8.

திரிதரூஉம் -- கலி 35-17; 69-7; புற 373-37.

திரிந்த -- கலி 144-22; நெ 68; புற 284-7.

திரிந்தன்ன -- பரி 1-10.

திரிந்தன -- புற 97-7.

திரிந்தாங்கு -- பதி 52-4.

திரிந்தாள் -- பரி 12-52.

திரிந்து -- கலி 15-6; குறு 373-1; பட் 2; பதி 49-5; 81-7, 8; பரி 3-54; புற 71-8; 260-1; 332-7; பொ 58.

திரிநர் -- பரி-தி 1-16.

திரிப்ப -- திரு 111.

திரிபு -- அக 113-2; 379-23; கலி 13-24; 39-46; 104-41; புற 25-8.

திரிபுரம் -- கலி 1-2; பரி-தி 1-76.

திரிமர -- அக 224-13.

திரிய -- பரி 5-3; 10-125; புற 229-6.

திரியா -- அக 333-15; கலி 142-40; பரி-தி 1-21; புற 2-19; 71-7.

திரியாது -- குறு 252-3; நெ 62; பதி 60-4; மல் 33, 38.

திரியான் -- அக 336-19.

திரியின் -- நற் 279-4.

திரியினும் -- நற் 66-9; புற 2-18.

திரியீர் -- புற 58-21.

திரியும் -- ஐங் 449-1; புற 183-4.

திரிவார் -- பரி-தி 2-23.

திரிவு -- பரி-தி 1-20; மல் 21.

திரீஇ -- பரி 6-37.

திரு -- அக 13-6; 17-1; 32-2; 36-10; 63-2; 92-12; 93-21; 114-13; 117-4; 138-17; 186-19; 187-9; 192-11; 213-14; 227-19; 240-10; 253-25; 256-16; 263-14; 266-20; 269-20; 299-13; 354-14; 361-3; 389-3; ஐங் 220-3; 230-3; 355-2; கலி 38-20; 44-7; 77-3; 83-1; 102-10; 104-10; 114-16; 135-12; 145-64; குறு 181-6; 205-7; சிறு 73, 157; திரு 24, 70, 84, 159; நற் 8-3; 39-2; 62-6; 108-8; 143-2; 160-7; 167-11; 201-10; 234-3; 250-7; 255-10; 258-4; 269-6; 377-8; 399-5, 10; நெ 89, 90; பட் 41, 291; பதி 14-11; 16-15, 17; 21-35; 28-1; 31-7; 40-13; 46-3; 52-13; 58-18; 66-19; 71-19; 74-16; 76-14; 81-30; 85-6; 88-32; பரி 1-8, 39; 2-52; 4-6; 6-15; 7-74; 8-64; 9-31; 13-12; 18-8; பரி-தி 1-17; 11-2; புற 56-5; 75-12; 125-20; 150-6; 179-5; 250-6; 261-6; 342-5; 358-6; 368-17; 377-3; 379-16; 390-15; பெ 29; பொ 25, 90; மது 216, 273, 448, 505, 511; மல் 1, 356, 516, 548; முல் 63.

திருகலின் -- அக 135-7; ஐங்-தி 507-1.

திருகி -- அக 217-19; 305-6; 379-14; நற் 240-3; புற 37-3.

திருகிய -- அக 17-15; 263-4; 353-10; பதி 50-20; புற 25-3; பெ 3.

திருகுபு -- அக 176-24; 399-5.

திருகுவான் -- கலி 101-32.

திருத்தகும் -- கலி 38-20.

திருத்தா -- கலி 109-13; புற 284-7.

திருத்தி -- அக 171-10; 300-7; சிறு 54; நெ 158; பதி 31-13; புற 17-5; 95-2; முல் 71, 78, 82.

திருத்திய -- பதி 32-7; 37-7; 38-3; பரி 1-42.

திருத்தினர் -- அக 173-7.

திருத்தினாள் -- பரி 12-91.

திருத்தும் -- நற் 151-11; பரி 10-54.

திருத்துவர் -- கலி 4-15.

திருத்துவாள் -- பரி 21-24.

திருத்துவோர் -- பரி 12-12.

திருத்துறு -- புற 369-12.

திருந்த -- அக 385-10.

திருந்தா -- புற 266-11; 391-5.

திருந்தாத -- கலி 148-19.

திருந்தார் -- கலி 38-18.

திருந்திய -- கலி 17-19; பதி 24-11.

திருந்து -- அக 61-11; 77-18; 89-13; 94-14; 129-15; 138-7; 169-14; 183-1; 191-7; 195-2; 206-16; 224-18; 255-17; 271-16; 309-11; 324-1; 345-12; 349-10; 351-13; 357-11; 374-18; 384-14; 387-1; 395-13; ஐங் 39-3; 231-2; 355-1; 382-2; கலி 29-26; 60-21; 63-10; 64-13; 65-1; 83-16; 131-2; 141-23; குறி 127, 167; குறு 214-4; 279-8; 294-6; சிறு 123; திரு 204; நற் 40-4; 93-7; 132-2; 136-1; 225-6; 321-7; 333-8; 361-9; 366-3; 374-9; பதி 15-26; 24-11; 26-14; பரி 5-61; 8-5; 9-37; 17-42; 19-102; பரி-தி 1-6; புற 3-22; 7-2; 44-3; 61-18; 122-2; 146-7; 158-12; 163-9; 166-25; 167-10; 171-7; 172-7; 179-12; 180-13; 378-3; 387-11, 18; 390-25; 397-27; பெ 46, 68, 91; பொ 41; மது 436, 714; மல் 319, 522.

திருந்துக -- அக 299-19.

திருந்துபு -- அக 119-3; கலி 81-13.

திருமருத -- பரி 11-30.

திருமருதமுன்துறை -- கலி 26-13; பரி 7-83; பரி-தி 2-72.

திருமருதமுன்துறையால் -- பரி 22-45.

திருமாவளவன் -- பட் 299.

திருமாவுண்ணி -- நற் 216-9.

திருமுகம் -- கலி 15-16.

திருவ -- புற 366-16.

திருவில் -- அக 84-1; 175-16; ஐங் 428-1; பதி 88-32; பரி 18-48; புற 20-10.

திருவின் -- அக 197-6; 298-1; 338-5; பதி 65-17; 74-4; 82-16; 90-24; பரி 3-90; 15-22; புற 43-9; 76-9; 91-4; 122-4; 205-1; 375-20; பொ 53; மது 344, 763; மல் 39.

திருவினும் -- கலி 8-14.

திரை -- அக 1-18; 10-9; 80-5; 100-5; 130-9; 169-5; 183-7; 190-1; 199-1; 200-8; 210-5; 212-19; 240-5; 250-2; 252-12; 255-2; 260-4; 263-1; 270-5; 280-11; 290-13; 320-1; 350-2; 379-6; ஐங் 105-2; 107-3; 113-2; 121-3; 123-3; 125-2; 126-3; 171-1; 172-3; 177-2; 199-1; கலி 72-5; 85-5; 98-23; 104-1; 106-19; 121-2, 8, 20, 21; 124-3; 125-11; 127-11, 20; 129-8; 131-32, 38; 132-1; 134-25; 135-5; 136-1; 139-14; 146-28; 148-5; 149-1; குறி 178; குறு 5-3; 55-1; 81-5; 101-1; 109-2; 125-6; 163-4; 166-1; 175-2; 226-5; 228-4; 240-5; 303-3; 316-7; 334-2; 345-5; 373-2; 381-6; சிறு 155; நற் 15-1; 18-7; 22-5; 27-3; 31-11; 35-1; 49-1; 54-10; 58-9; 63-10, 11; 88-3; 89-2; 96-4; 106-2; 111-6; 114-8; 123-9; 131-4; 135-7; 138-10; 155-5; 159-2, 10; 203-1, 5; 207-11; 211-6; 215-6; 219-5; 235-1; 254-1; 259-8; 283-5; 299-7; 335-2; 375-7; 378-3; பட் 101, 173; பதி 31-21; 41-27; 42-21; 45-22; 46-12; 50-8; 63-17; 72-10; பரி 2-32; 4-6; 6-23, 88; 7-1; 10-34, 101; 11-24, 27; 16-49; புற 24-3; 58-21; 154-1; 160-28; 195-2; 198-18; 204-5; 209-5; 237-17; 238-17; 243-8; 275-1; 363-4; 397-23; பெ 31, 430, 457; பொ 178, 206; மது 1,

236, 519, 540; மல் 91.
திரைக்கும் -- புற 97-14.
திரைப்பன்ன -- பதி-தி 1-10.
திரைப்பில் -- கலி 115-19.
திரைய -- புற 58-11.
திரையுது -- குறு 128-1.
திரையன் -- அக 85-9; 340-6; பெ 37.
திரையின் -- குறு 237-5; நற் 17-2; பரி 20-103; பரி-தி 1-42; மது 450.
திரையினும் -- அக 338-21.
தில் -- அக 82-15; 141-11; 258-8; 276-7; 340-5; 347-9; ஐங் 319-4; குறு 14-3, 4; 56-4; நற் 81-5; 120-10; 277-2; நெ 168; பதி 40-21; 57-6; 60-3; 64-2; புற 13-9; 64-2; 80-6; 166-26; 213-19; 229-15; 284-1; 306-5.
தில்ல -- அக 6-15; 15-8; 33-17; 35-13; 40-12; 195-11; 205-14; 215-6; 228-7; 243-12; 253-21; 276-15; 279-3; 333-19; ஐங் 12-3, 4; 204-5; 241-4; 260-2; 371-3; 429-2; 443-3; 444-1; கலி 118-23; குறு 57-4; 58-2; 134-2; 198-8; 223-3; 269-2; 360-4; நற் 85-7; 151-5; 255-7; 392-7; புற 171-13; 246-12; மல் 567.
தில்லை -- ஐங் 131-2; குறி 77; நற் 195-3; புற 252-2.
தில்லையோடு -- கலி 133-1.
திலக -- கலி 97-11.
திலகத்தள் -- கலி 143-3.
திலகம் -- அக 389-3; கலி 92-35; குறி 74; திரு 24; நற் 62-6; பரி 11-99; பரி-தி 10-1; மல் 520.
திலகமொடு -- அக 253-24.
திவலை -- அக 252-12; குறு 5-3; 334-2; 398-2.
திவலையின் -- நற் 127-2.
திவவின் -- சிறு 222; திரு 140; பதி 29-7; பெ 13; பொ 15; மல் 21.
திவவு -- மது 604.
திளைஇ -- கலி 102-6.
திளைக்கும் -- அக 34-13; 201-18; ஐங் 150-2; 177-2; 199-1; குறு 299-2; நற் 334-5; பரி 11-58; புற 152-7.
திளைத்தற்கு -- கலி 110-5.
திளைத்து -- புற 320-5.
திளைப்ப -- திரு 32, 204; பட் 296; பரி 17-24; புற 253-2; மது 420.
திளைப்பினும் -- கலி 142-6.
திளையா -- குறி 132.
திற்றி -- அக 97-5; 113-16; 249-13; பதி 18-2; மது 211.
திற -- அக 136-22; பரி 10-21.
திறக்கும் -- அக 183-12; குறு 265-2; 370-2; நற் 275-5.
திறங்கள் -- கலி 131-14.
திறத்த -- மல் 347.
திறத்தல் -- புற 44-11, 12.
திறத்தின் -- பரி-தி 1-20.
திறத்தினும் -- அக 352-16.
திறத்து -- அக 34-15; 183-15; 326-13; 340-12; கலி 14-18; 16-3, 22; 59-26; 66-23; 76-3; 110-16; 136-7; 139-12; குறு 289-7, 8; நற் 32-9; 116-1, 12; 179-10; 228-4; 229-4; புற 253-1; 270-13.
திறத்தோர்க்கு -- பரி-தி 1-67.
திறந்த -- அக 105-16; 130-12; 132-4; 242-2; 244-4; குறி 203; குறு 382-2; நற் 389-4; பதி 11-8; பரி 21-9; புற 234-5.
திறந்தவை -- அக 225-10.
திறந்தன்ன -- கலி 118-20; குறு 233-3.
திறந்தன -- நற் 155-9.
திறந்து -- அக 179-5; 311-5; கலி 29-20; 97-15; பரி 10-73; புற 160-21; 396-19; மது 567.
திறப்ப -- அக 86-23; நற் 69-5; 238-3; புற 113-1.
திறப்பட -- கலி 39-20; புற 47-7.
திறப்பல் -- குறு 321-8.
திறப்பின் -- அக 342-5.
திறப்போர் -- புற 175-2.
திறம் -- அக 14-17; 33-6; 48-3, 13; 77-9; 88-4; 207-2; 263-6; 267-3; 274-7; 277-8; 379-23; ஐங் 387-2; கலி 19-10; 38-20; 42-6, 14; 43-29; 64-26; 71-7; 77-18; 81-20; 99-3; 100-15; 129-9; 131-23; 141-4; நற் 8-10; 142-5; 164-7; 252-3; 286-9; 298-1, 7; நெ 75; பதி 63-6; பரி 9-33; 11-112; 17-9, 10, 11, 12, 13, 14, 15, 16, 17, 19; பரி-தி 2-55; புற 6-9, 10; 28-7; 68-11; 93-8; 364-6; மல் 291.
திறம்பிய -- பரி 3-34.
திறல் -- அக 44-8; 90-9; 101-6; 158-16; 237-8; 299-18; 348-6; 360-6; 378-22; 396-13; ஐங் 182-3; 393-5; கலி 26-18; 102-36; 104-10; குறு 39-1; சிறு 86, 172, 246; திரு 149, 287; நற் 111-5; பட் 36, 277; பதி 30-34; 37-13; 46-3; 62-8; 86-2; பரி 1-46; 3-89; புற 3-8; 37-2; 39-5; 55-13; 78-2; 88-2; 158-11; 174-4; 195-4; 198-13; 201-17; 238-10; 303-4; 370-19; பெ 3, 391; மது 130, 234; மல் 81, 538.
திறலினர் -- திரு 171.
திறலொடு -- பரி 1-2.
திறவுது -- அக 156-7; கலி 82-32.
திறவர் -- அக 69-6.
திறவா -- சிறு 130.
திறவாது -- புற 44-14.
திறவோர் -- குறு 247-2; புற 192-10; 221-4.
திறன் -- அக 91-6; 136-25; 188-4; 256-18; 337-12; 386-7; கலி 16-19; 38-13, 17; 62-16; 86-26; 87-9; 104-34; 106-17; 129-23; 136-19; 144-71; நற் 101-3; பரி 1-42; 11-128; 13-31; புற 1-7; 20-12; 41-12; 71-8; 124-2; 210-8; 237-9; பொ 230.
திறை -- அக 13-2; 44-2; 84-15; 124-2; 127-7; 334-3; ஐங் 452-3; கலி 31-17; 106-49; 141-24; பதி 17-3; 53-2; 59-12; 62-12; 66-7; 71-24; 80-10; பரி 9-37; புற

97-20; 156-6; 387-12; பொ 120; மது 230.

திறையர் -- முல் 19.

திறையான் -- புற 22-26.

தின் -- அக 199-8; 232-2; 288-5; 328-13; ஐங் 351-1; திரு 56; நற் 322-5; பட் 260; பதி 12-20; பரி 10-98; புற 73-9; 321-8; 359-3; பெ 170; மல் 245.

தின்ம் -- புற 150-13.

தின்மர் -- பதி 24-18.

தின்ற -- அக 89-10; 91-5; 129-12; 249-13; 265-15; குறு 179-5; 262-4; நற் 12-2; 84-6; 290-2; நெ 141; புற 324-2; 359-5; 384-22; மது 436, 592, 593.

தின்றதன் -- குறு 292-2.

தின்றல் -- அக 156-4.

தின்றவர் -- அக 54-15.

தின்றாங்கு -- புற 125-7; 366-13.

தின்றி -- கலி 65-13.

தின்று -- அக 107-4; நற் 271-6; பட் 63; புற 166-30; 200-6; 258-4; 364-7; பொ 118; மது 214.

தின்றென -- நற் 179-1.

தின்னும் -- ஐங் 24-2; 41-1; பரி 8-66.

தின்னூஉ -- மது 62.

தின -- அக 127-10; 173-13; 207-9; ஐங் 159-3; 305-2; கலி 134-12; புற 159-8, 21; 160-4; 370-3; 371-23; மல் 575.

தினப்படல் -- கலி 147-32.

தினை -- அக 28-3; 32-5; 73-14; 92-7; 102-1; 148-6; 1/8-12; 237-10; 242-5; 272-14; 284-8; 308-10; 348-11; 368-3; 388-4; 392-13; 400-8; ஐங் 207-2; 230-2; 260-4; 261-1; 262-1; 268-2; 282-1; 284-2; 285-2; 286-1; 287-2; 469-1; கலி 53-22; 108-33; குறி 38; குறு 25-3; 82-4; 105-1; 133-1; 141-1; 198-2; 217-1; 225-2; 263-1; 335-2; 346-5; 357-5; 375-3; 392-4; 394-5; 397-1; திரு 218, 242; நற் 22-1; 25-6; 44-6; 57-8; 104-6; 119-1; 122-2; 125-11; 134-3; 147-2; 156-5; 213-9; 251-11; 267-4; 288-8; 304-1; 306-1; 313-11; 317-3; 328-3; 344-11; 351-8; 373-8; 376-2; பதி 19-6; 30-24; பரி 18-47; புற 119-4; 120-10; 143-5; 168-6; 208-8; 319-5; 320-10; 328-3; 333-9, 12; 335-4; பெ 168; பொ 16, 223; மது 271, 291; மல் 342.

தீ -- அக 39-9; 101-7; 137-11; 169-5; 203-2; 217-19; 237-9; 257-17; 274-5; ஐங் 32-4; கலி 1-2; 4-13; 41-24; 119-13; 130-10; 142-40; 144-59, 61, 71; 145-58; 150-3; குறி 118; குறு 95-5; 383-5; சிறு 156; திரு 171, 181; நற் 14-5; 36-7; 175-4; 177-2; 236-2; 294-1; பதி 24-15; பரி 1-2; 2-8; 3-4, 21; 5-3, 73; 11-21, 90; 13-20; 19-99; புற 2-4, 5, 23; 16-7; 17-12; 21-7; 37-3; 51-1; 70-8; 74-5; 172-6; 185-6; 246-15; 247-2; 251-6; 324-11; 326-5; 331-4; 349-6; 364-4; பெ 179, 289, 498; மது 453, 700; மல் 420.

தீங்கு -- அக 112-8; 300-10.

தீட்டி -- புற 62-3.

தீண்ட -- கலி 70-12; 72-8; 94-8.

தீண்டல் -- குறு 272-1.

தீண்டலர் -- கலி 102-10.

தீண்டலின் -- அக 21-19; 153-9; நற் 241-4; 274-3.

தீண்டற்கு -- கலி 136-19.

தீண்டா -- நற் 21-4.

தீண்டாது -- புற 246-5.

தீண்டி -- அக 9-22; 21-11; 57-7; 120-2; 121-7; 178-10; 228-2; 242-20; 255-12; 278-8; 353-7; ஐங் 14-1; கலி 29-12; குறு 199-3; நற் 21-4; 141-2; 232-2; 359-2; 366-8; பட் 70, 250.

தீண்டிய -- அக 249-16; நற் 149-6; 236-10.

தீண்டு -- ஐங் 277-1.

தீண்டும் -- நற் 343-3.

தீது -- அக 101-2; 230-10; 301-8; 354-14; 392-8; ஐங் 9-2; ஐங்-தி 501-4; கலி 26-6; 27-2; 73-7, 11; 81-33; 83-25; 88-15; 89-11; 91-7, 16; 105-6; 134-25; 142-50; 143-20; குறு 26-4; 106-3; 368-8; திரு 70; நற் 0-7; 193-5; 201-6; நெ 89; பட் 99; பதி 17-10; 22-5; 74-11; பரி 1-42; புற 47-7; 73-12; 93-6; 192-2; 214-13; மது 496.

தீதொடு -- அக 379-2; நற் 188-6.

தீந்த -- கலி 11-10.

தீம் -- அக 2-2; 3-16; 9-5, 25; 14-10; 16-4; 26-16; 33-7; 54-2; 59-13; 78-23; 81-2; 87-1; 89-20; 105-5; 109-2; 117-19; 133-10; 141-20; 153-2; 156-7; 169-7; 171-13; 182-3; 196-6; 207-14; 212-7; 237-12; 239-14; 241-13; 256-6; 262-18; 279-10; 282-11; 288-17; 291-16; 305-16; 311-10; 314-11; 322-12; 336-10; 346-6; 348-3; 355-2; 357-9, 13; 358-3; 366-7; 368-10; 369-4; 399-12; ஐங் 44-1; 61-1; 185-4; 215-4; 272-2; 300-4; 490-1; 499-5; கலி 15-16; 24-3; 27-2; 33-22; 40-28; 50-12; 56-5; 83-5, 28; 92-14; 93-2; 106-3; 111-1; 130-15; 133-17; குறி 188, 211, 222; குறு 5-3; 8-1; 27-2; 83-4; 85-4; 149-4; 164-2; 167-4; 179-4; 187-2; 191-4; 206-1; 250-6; 267-4; 278-5; 317-2; 327-4; சிறு 101; நற் 1-4; 17-11; 38-3; 46-6; 53-8; 57-5; 70-7; 80-2; 95-3; 110-1; 168-3; 172-3; 179-6; 200-6; 209-5; 221-13; 232-5; 244-3; 245-6; 279-2; 280-1; 292-3; 306-9; 317-8; 323-1; 355-4; 364-10; 379-5; 380-3; 392-4; நெ 68; பட் 10, 173, 254; பதி 19-23; 41-1; 42-12; 48-14, 17; 60-4, 5; 65-14; 66-1; 70-8; 75-6; 81-21; 85-6; 86-13; பரி 3-51; 6-79; 10-6, 111; 12-7; 16-16, 49; 17-9; 19-68; 22-40, 45; பரி-தி 1-4; புற 24-13, 15; 70-1; 91-9; 109-5; 116-1; 129-4; 150-27; 168-8; 177-9; 225-1; 239-16; 250-7; 258-2; 260-2; 281-1; 285-3; 292-1; 321-2; 348-2; 370-6; 380-9; 395-25; 396-8, 9; 399-4; பெ 158, 180, 262, 357, 361, 475; பொ 207, 216; மது 318, 395, 400, 532, 627; மல் 8, 119, 337,

409, 513, 523.

தீமை -- கலி 34-9, 13, 17; 44-18, 19; 45-21; 90-27; நற் 116-1; புற 10-3; 29-11.

தீய்ந்த -- குறு 211-4.

தீய்ந்தனையர் -- நற் 315-12.

தீய்ப்பன்ன -- குறு 4-2.

தீய -- அக 51-6; புற 106-1.

தீயதன் -- புற 29-11.

தீயாரை -- கலி 87-9.

தீயின் -- அக 220-3; 301-13; ஐங் 57-1; 338-3; 340-4; 376-2; குறு 106-5; பதி 21-6; 72-15; பரி 3-63; புற 150-12; மது 31; மல் 145, 248.

தீயினால் -- கலி 137-21.

தீயினும் -- கலி 137-22.

தீயேன் -- ஐங் 204-5; கலி 90-17.

தீயொடு -- புற 397-21.

தீயோடு -- புற 20-7.

தீர் -- அக 11-15; 32-16; 66-3; 75-10; 124-7; 127-18; 136-5; 144-10; 155-13; 205-2; 285-11; 295-18; 349-4; 367-16; ஐங் 263-1; 408-4; 419-1; கலி 26-6; 29-3; 98-28; 141-11; குறி 37; குறு 207-3; 258-8; 368-2; திரு 19, 70; நற் 72-3; 106-4; 107-4; 167-6; 201-6; 214-8; 216-1; 252-7; 269-5; 364-12; நெ 89; பட் 216; பதி 11-18; 17-10; 21-16; 37-5; 70-13; பரி 1-30, 42; 4-10; 19-9; 22-47; புற 3-6; 68-8; 210-5; 227-7; 320-5; பெ 70, 105, 445; பொ 28; மல் 40, 485.

தீர்க்க -- புற 155-2.

தீர்க்கலார் -- கலி 140-17.

தீர்க்கு -- புற 158-19.

தீர்க்கும் -- அக 245-18; 335-1; கலி 44-20; 63-10; 68-13; குறு 68-3; 255-4; 342-6; நற் 140-10; புற 164-13; 179-11.

தீர்க்குவெம் -- புற 381-16.

தீர்க்குவேம் -- கலி 83-22.

தீர்க -- அக 269-1; ஐங் 351-3; 494-4; குறு 251-4.

தீர்கம் -- நற் 284-4.

தீர்குவள் -- நற் 53-11.

தீர்கை -- புற 391-9.

தீர்த்த -- கலி 129-23; சிறு 248; புற 37-5.

தீர்த்தல் -- கலி 139-37; புற 3-26; 379-10.

தீர்த்தனன் -- புற 239-17.

தீர்தல் -- புற 159-2; 320-8.

தீர்ந்த -- அக 273-4; கலி 26-14; 52-4; 104-8; 118-16; 120-1; குறு 183-3; நற் 108-2; பதி 68-11; மல் 330, 411.

தீர்ந்தன்று -- கலி 55-10; 146-55; குறி 245; புற 42-6.

தீர்ந்தனம் -- ஐங் 395-3.

தீர்ந்தனள் -- நற் 351-1.

தீர்ந்தான் -- கலி 146-30.

தீர்ந்து -- ஐங் 495-2; கலி 16-15; 30-3; 66-7; 100-7; குறு 322-2; நற் 101-6; 262-8; நெ 85, 127; பதி 90-2; புற 180-4; 362-11; மது 9, 602.

தீர்ந்தென -- புற 209-9; 333-10.

தீர்ப்ப -- பரி 8-123.

தீர்ப்புது -- கலி 38-21.

தீர்ப்போர் -- புற 227-11

தீர்வுது -- கலி 146-44.

தீர்வு -- பரி 7-75.

தீர்வை -- மல் 504.

தீர -- அக 62-11; 73-10; 110-8; 140-13; 152-1; 311-11; 314-17; 340-1; 395-4; ஐங் 59-2; 459-1; 485-1; 488-4; கலி 65-6; 82-1; 120-21; 127-7, 19; 144-68; 146-3; குறி 234; குறு 115-3; 332-2; நற் 9-3; 148-8; 169-2; 225-8; 228-2; நெ 167; பதி 54-7; 86-6; பரி 7-61; புற 43-1; 158-14; 163-3; 174-4, 9, 22; 180-8; பெ 365; பொ 67, 129; மல் 24, 173.

தீரம் -- பரி 22-35.

தீரா -- அக 28-1; கலி 71-22.

தீராமல் -- கலி 38-13.

தீராய் -- கலி 144-23.

தீராள் -- குறு 392-6.

தீரிய -- அக 357-3; 393-3; நற் 393-3; புற 210-11.

தீரும் -- ஐங் 246-5; கலி 60-18; நற் 209-7; பரி 20-68.

தீவிய -- அக 54-16; 142-26; கலி 19-1.

தீவின் -- புற 397-22.

தீற்றி -- புற 337-14; பெ 343.

துகள் -- அக 11-6; 15-14; 37-3; 79-7; 136-5; 249-14; 265-16; 288-15; 329-7; 353-19; 354-10; ஐங் 330-1; 416-1; ஐங்-தி 507-2; கலி 20-6; 64-15; 81-31; 94-42; 101-12; 102-21; 105-28; குறு 279-6; 392-5; சிறு 200; திரு 26; நற் 66-5; 140-4; 163-2; 270-3; நெ 127; பட் 47; பதி 20-6; பரி 5-1; 10-91; 12-19; 21-48; புற 221-6; 224-6; 345-2; 371-27; பெ 238; மது 49; மல் 250.

துகளன் -- புற 258-10.

துகளினை -- கலி 72-20.

துகிர் -- கலி 85-4; 86-5; பட் 148, 189; பதி 30-7; புற 218-1.

துகிரின் -- அக 243-2; கலி 85-10.

துகில் -- அக 111-4; 293-4; 387-7; ஐங்-தி 502-3; கலி 65-4; 81-5; 85-5; 105-17; குறி 55; சிறு 262; திரு 15; நற் 15-2; 43-1; 99-2; 120-8; 366-2; நெ 145, 181; பட் 107, 168; பதி 54-5; பரி 7-46; 10-79, 80; 12-93, 98; 13-2; 16-23; 17-1; 19-12; 21-58; 22-19; புற 337-9; 398-20; பெ 235, 329; மது 494; முல் 53.

துகிலிகை -- நற் 118-8.

துகிலின் -- திரு 296.

துகிலினன் -- திரு 214.

துச்சில் -- அக 203-16; 321-11; பட் 58.

துஞ்ச -- அக 42-5; கலி 119-6; நற் 40-6; புற 400-6.

துஞ்சல் -- அக 75-3; குறு 292-8; பதி 72-8; புற 182-4.

துஞ்சலம் -- குறு 138-1.

துஞ்சலை -- கலி 146-37.

துஞ்சா -- அக 9-16; 35-14; 50-12; 122-6; 145-16; 270-11; கலி 144-57; குறி 236; குறு 224-2; 261-6; நற் 14-9; 18-6; 98-9; 223-8; 303-6; பதி 81-36; பரி 8-111; புற 31-17; 280-4; பெ 260; மது 644.

துஞ்சாது -- அக 122-2; 250-14; 298-23; ஐங் 448-6; கலி 145-42; குறு 145-4; 381-2; நற் 83-8.

துஞ்சாதேன் -- அக 45-19; குறு 6-4.

துஞ்சாம் -- நற் 281-10.

துஞ்சாய் -- நற் 61-5; புற 22-38.

துஞ்சார் -- நற் 255-3.

துஞ்சாள் -- அக 63-16; 122-4; ஐங் 107-4.

துஞ்சான் -- புற 189-3; 400-6.

துஞ்சி -- அக 132-12; 141-5; 187-1; 296-4; 308-13; 316-4; கலி 12-8; 71-19; குறு 323-6; 338-3; திரு 73; நற் 20-2; பட் 195; மது 663, 713; மல் 447.

துஞ்சின் -- அக 122-5, 7.

துஞ்சினள் -- நற் 182-4.

துஞ்சினும் -- குறு 138-1.

துஞ்சு -- அக 34-8; 84-7; 198-11; 360-12; 392-26; ஐங் 13-4; 60-3; கலி 108-40; குறு 32-2; 36-2; 302-7; சிறு 106; நற் 57-3; 125-12; 162-11; 222-8; 262-3; பதி 16-2, 3; 31-10; புற 54-13, 14; 58-9; 73-7; 170-7; 394-3; பெ 121, 440, 497; மல் 261.

துஞ்சுக -- பதி 81-36.

துஞ்சுதி -- நற் 154-7; 370-7.

துஞ்சுநர் -- அக 158-10.

துஞ்சும் -- அக 18-3; 30-11; 142-20; 196-4; 227-19; 328-14; 332-9; 341-11; 378-1; ஐங் 43-2; 163-2; 261-2; கலி 42-3; 49-2; 50-4; 75-25; 145-42; குறு 6-3; 28-5; 91-8; 115-5; 232-5; 244-1; 303-3; 355-4; நற் 7-8; 73-8; 77-7; 132-1; 159-10; 175-4; 260-4; 297-8; 319-10; 386-5; பட் 41; பதி 11-21; 44-9; 55-4; 71-6; புற 2-23; 20-16, 17; 200-5; 297-4; 351-11; 377-3; பெ 151, 252; மல் 478.

துஞ்சுமரம் -- பதி 22-21.

துஞ்சுவது -- அக 139-1.

துஞ்சுவோன் -- புற 316-3.

துஞ்சேன் -- கலி 139-7; நற் 319-11.

துட்கு -- குறு 157-2.

துடக்கலின் -- அக 248-11.

துடக்கி -- அக 96-5; கலி 85-23.

துடக்கிய -- அக 176-17.

துடரி -- புற 177-9.

துடவை -- குறு 105-1; 133-1; 392-4; பெ 201; மல் 122.

துடி -- அக 19-4; 79-13; 89-14; 159-9; 196-3; 261-15; 265-19; 372-12; கலி 11-8; 15-4; நற் 77-2; பட் 265; பரி 7-28; 21-60, 64; 22-42; புற 170-6; 260-14; 287-1; 369-26; 370-6; பெ 124; பொ 125, 210; மது 320; மல் 458.

துடிப்படுத்து -- அக 35-8.

துடிய -- புற 280-8.

துடியர் -- புற 291-1.

துடியன் -- புற 269-6; 285-2; 335-7.

துடியின் -- அக 62-7; பரி 21-19.

துடுப்பின் -- பட் 153; புற 26-10; 372-7; மல் 336.

துடுப்பு -- அக 78-9; 108-15; கலி 59-4; 101-3; மது 34.

துடுப்பொடு -- புற 328-11.

துடுமென -- ஐங் 61-2; நற் 280-3; 330-3; புற 243-9.

துடைக்கும் -- நற் 158-8; புற 38-2.

துடைத்த -- அக 131-9.

துடைத்தன்ன -- கலி 117-2.

துடைத்து -- கலி 95-20; பரி 4-1; முல் 33.

துடைத்தொறும் -- ஐங் 358-3.

துடைப்ப -- நற் 177-5.

துடைப்பார் -- குறு 82-2.

துடைமார் -- அக 269-25.

துடையா -- கலி 144-4; பரி 16-29; புற 144-9; 349-1.

துடையாள் -- பரி 16-21.

துடையினள் -- நற் 120-8.

துடையூ -- பதி 44-1.

துண்ணென -- அக 87-9.

துணங்கை -- அக 336-16; கலி 70-14; 73-16; குறு 364-6; திரு 56; நற் 50-3; பதி 13-5; 45-12; 57-4; 77-4; பெ 235, 459; மது 26, 160, 329.

துணங்கைக்கு -- பதி 52-14.

துணங்கையாய் -- கலி 66-18.

துணங்கையான் -- குறு 31-2.

துணர் -- அக 37-8; 41-13; 45-1; ஐங் 214-1; 458-1; கலி 41-14; குறு 164-2; திரு 309; நற் 73-1; 350-3; பெ 308; மல் 12, 521.

துணர்ந்தன்ன -- நற் 159-4; புற 272-1.

துணர -- நற் 93-1.

துணரிய -- பொ 191.

துணரியது -- புற 381-8.

துணி -- அக 56-2; 119-6, 15; 236-2; 355-6; ஐங் 224-3; கலி 20-6; 32-6; 33-5; 104-45, 46; 132-7; சிறு 52, 265; நற் 245-4; பதி 44-17; பரி 1-14, 19, 21; 5-53; 6-30; 11-57; 19-56; மது 283.

துணிக்கும் -- மது 635.

துணிகிற்றல் -- கலி 47-13.

துணிகுவர் -- அக 119-15.

துணிகுவன் -- அக 380-11; குறு 230-2.

துணிதந்து -- கலி 37-11.

துணிதல் -- அக 181-1; நற் 109-7; பதி 72-2; புற 217-2.
துணிந்த -- அக 242-13; குறி 32; மல் 250.
துணிந்தது -- கலி 69-10; நற் 103-11.
துணிந்தவள் -- கலி 124-19.
துணிந்தன்ன -- அக 201-17; நற் 159-1; மல் 247.
துணிந்தனிர் -- கலி 2-10.
துணிந்தனிர்க்கு -- கலி 8-7.
துணிந்து -- அக 18-6; 35-11; 329-2; 383-3; குறு 296-8; நற் 50-11.
துணிந்தோன் -- அக 397-9.
துணிபு -- கலி 3-16; புற 237-20.
துணிய -- நற் 31-1; பதி 88-8; புற 210-8; 237-9.
துணியல் -- புற 61-4; மது 320.
துணியின் -- குறு 333-6; புற 35-22; மல் 197.
துணிவாம் -- கலி 142-63.
துணிவினோன் -- புற 23-14.
துணிவு -- அக 205-5; 263-10; 327-6; 369-19; கலி 69-10; குறு 347-6; 366-7; பதி 14-6; புற 214-3; 279-1.
துணை -- அக 5-23; 13-14; 15-17; 17-2; 19-17; 21-2; 30-3; 35-13, 18; 37-18; 38-4; 43-15; 47-12; 50-12; 59-1; 63-16; 72-18; 85-13; 103-12; 107-19, 22; 121-13; 129-2; 178-15; 186-8; 202-12; 217-15; 224-15; 243-10; 260-6; 266-5; 277-4; 287-2, 9; 298-22; 315-3, 4; 335-6; 338-8, 11; 341-13; 343-14; 346-15; 352-7; 363-18; 367-16; 371-3; ஐங் 15-2; 26-1; 64-1; 72-5; 80-2; 96-4; 106-2; 269-5; 293-3; 307-4; 325-4; 328-3; 333-4; 378-4; 387-5; 477-3; 496-4; கலி 2-17; 6-10; 14-2; 27-26; 35-13; 57-23; 66-9; 69-4; 70-5, 9; 72-2; 77-2; 78-2; 100-20; 120-10; 121-8, 12, 15, 16; 129-15; 131-27, 28; 132-2; 135-1; 138-25, 28; 148-17; குறி 13, 31, 177, 235; குறு 16-4; 20-1; 147-5; 158-6; 174-3; 207-4; 215-5; 229-6; 234-6; 237-1; 266-2; 321-4; 363-6; 390-2; சிறு 69, 76; திரு 30, 237; நற் 26-7; 67-7; 71-9; 130-12; 168-9; 170-3; 208-11; 254-9; 303-5; 338-11; 341-6, 10; நெ 81, 132, 137; பட் 106; பதி 21-2; 22-9; 57-10; 70-21; 71-7; 90-3, 27; பரி 20-51; 21-22; பரி-தி 2-44, 45; 13-3; புற 16-10; 97-23; 166-17; 208-9; 224-2; 229-23, 24; 315-3; 324-3, 14; 357-4, 7; பெ 489; மது 550, 561; மல் 17, 420.
துணைக்கு -- அக 380-6; பரி 11-8.
துணைத்த -- குறு 326-1.
துணைப்ப -- அக 79-9; 117-11; 119-14; மது 551.
துணைய -- அக 99-14; 371-4.
துணையதின் -- நற் 392-4.
துணையா -- புற 393-7.
துணையார் -- கலி 124-11.
துணையிலோர் -- பெ 426.
துணையின் -- நற் 108-2.
துணையொடு -- அக 4-10; 34-13; 139-12; 154-9; 246-3; 254-6; 284-5; 321-11; ஐங் 94-2; 158-3; 262-2; 279-2; குறு 65-2; நற் 92-1; 162-2; 348-6; புற 393-2.
துணையோடு -- குறு 250-1; நற் 181-2; 245-4; பரி 16-9.
துணையோர் -- ஐங் 50-1; திரு 20; நெ 155.
துணைவன் -- அக 385-15.
துணைவி -- ஐங் 410-2.
துணைவியர் -- புற 166-17.
துத்தி -- குறு 294-5; பொ 69.
துதி -- ஐங் 106-2; புற 353-15.
துதிய -- அக 8-3.
துதை -- அக 82-4; 277-14; கலி 40-19; 105-28, 50; குறு 174-3; நற் 157-5; பதி 76-2.
துதைஇ -- மல் 8.
துதைந்த -- அக 369-19; கலி 56-16; புற 391-16.
துதைந்து -- கலி 105-32.
துதைபு -- கலி 33-5.
துதைய -- கலி 102-4.
துப்பில் -- பதி 59-11.
துப்பின் -- அக 9-8; 13-2; 73-13; 102-1; 105-11; 108-9; 338-13; கலி 104-24; குறி 128; குறு 312-2; சிறு 122; பட் 298; பதி 15-36; 59-17; புற 25-5; 27-19; 44-10; 213-5; 309-5; 335-1; மது 32, 40, 140; மல் 59.
துப்பினை -- புற 30-10.
துப்பு -- ஐங் 273-1; கலி 33-3; நற் 351-7; பதி 14-6; 15-14; 32-5; 39-3; 62-9; பரி 21-4; புற 11-9; 54-8; 72-6; 122-5; 380-10; பெ 426; மது 347.
துப்பொடு -- நற் 247-1; 294-5; புற 213-14.
தும்பி -- அக 108-16; 138-18; 223-11; 225-5; 245-16; 291-11; 317-12; 388-8; ஐங் 20-1; 215-1; கலி 29-16; 30-4; 33-23; 36-4; 43-9; 46-2; 78-2, 9; 105-42; 123-2; 127-3; குறு 2-1; 211-6; 239-4; 392-1; சிறு 77; நற் 17-10; 25-3; 35-3; 277-1; பதி 67-20; பரி 8-23; 11-130, 132; 17-12; 18-36; 19-30; 21-34; 22-41; பரி-தி 1-50; புற 280-2; மது 655.
தும்பு -- பெ 231.
தும்பை -- ஐங் 127-2; குறி 90; பதி 14-8; 39-3; 42-6; 45-1; 52-8; 79-15; 88-23; பரி 9-68; புற 2-14; 21-10; 22-20; 96-1; 97-15; 283-15; 347-3; பெ 101; மது 737.
தும்மும் -- நற் 326-4.
துமிக்கும் -- குறு 268-4; பதி 51-29.
துமித்த -- அக 24-1; 89-13; 324-11; பெ 231
துமித்து -- கலி 116-5; பெ 246, 266.
துமிந்து -- பதி 35-6; 67-10; புற 19-10.
துமிப்ப -- அக 334-14; குறு 189-4; 227-2; நற் 181-11.
துமிபு -- முல் 72.
துமிய -- அக 45-10; 68-7; 79-5; 145-12; 282-10; 254-14; 298-11; குறு 190-4; 270-1; திரு 307; நற் 338-2; பதி 11-13; 28-2; 32-10; 46-9; 78-11; புற

211-2; மல் 488; முல் 70.

துய் -- அக 7-21; 9-5; 191-1; 217-2; 241-14; 252-10; 294-6; 306-3; 333-10; 376-16; குறி 37; குறு 110-6; 380-6; நற் 57-3; 95-4; 97-6; 111-2; 118-8; 193-2; 206-1; 300-8; 326-4; 358-8; பதி 32-4; 43-23; 44-18; 66-15; புற 158-24; மல் 178, 418.

துய்க்கும் -- பரி-தி 1-46.

துய்த்த -- அக 15-14.

துய்த்தல் -- குறு 63-1; பதி 15-30.

துய்த்து -- அக 145-16; கலி 145-7; பட் 114.

துய்ப்ப -- கலி 118-3.

துய்ப்பார் -- பரி 7-83.

துய்ப்பேம் -- புற 189-8.

துயர் -- அக 77-19; 88-7; 152-24; 209-2; 242-8; 244-10; 251-4; 273-5; 330-4; 365-10; ஐங் 158-5; 242-2; 258-5; 313-2; 393-1; 394-1; கலி 16-5, 13; 17-5; 29-25; 32-19; 37-7; 44-20; 48-13, 23; 53-17; 60-6; 107-27; 120-21; 128-4; 129-14; 131-3; 136-8, 12, 16; 139-37; 145-13, 36, 66; 148-11; குறு 103-4; 224-4, 6; 253-4; 302-2; 308-3; 398-2, 5; சிறு 39; நற் 61-4; 140-10; 244-6; 303-6; 309-3; 381-1; 384-10; பதி 76-6; பரி 8-78; 21-43; புற 146-7; 161-14; முல் 13, 80.

துயரத்து -- நற் 14-9.

துயரம் -- அக 40-9; 278-14; ஐங் 102-3; 173-2; 195-3; 241-1; 441-4; கலி 6-5; 133-18; 134-27; 147-68; நற் 8-5; 123-12; 133-7; 185-2; 216-4; 273-2.

துயரமொடு -- அக 197-4; 318-10; ஐங் 477-2; குறு 145-3.

துயரால் -- கலி 37-11; 145-57.

துயரும் -- அக 195-17.

துயல் -- சிறு 265; பரி 22-46.

துயல்வந்தன்ன -- அக 27-16; 357-15.

துயல்வர -- அக 13-20; 86-27; 111-6; 142-19; 182-7; 217-5; 248-13; 269-16; 292-5; 294-8; 301-15; 370-11; கலி 81-4; 135-18; குறு 264-2; திரு 79; நற் 20-4; 46-7; 90-5; 262-2; பொ 164

துயல்வரு -- புற 288-8.

துயல்வருந்தோறும் -- குறி 127.

துயல்வரும் -- அக 146-10; 400-20; ஐங் 72-2; திரு 207; நற் 225-5; புற 277-5; 339-9; பெ 161.

துயல்வரூஉம் -- சிறு 2; திரு 86.

துயல்வு -- குறு 294-6.

துயலும் -- பதி 49-2.

துயில் -- அக 24-17; 40-17; 44-19; 68-9; 69-20; 92-13; 168-10; 193-14; 223-16; 233-15; 237-5; 240-12; 252-14; 256-2; 263-15; 279-13; 284-5; 373-19; 379-14; 393-26; ஐங் 13-4; 14-4; 172-4; 173-1; கலி 13-16; 14-1; 30-5; 45-7; 70-21; 75-25; 77-13; 104-20, 24; 122-21; 123-5, 16; 128-14; 146-38, 42; குறி 241, 242; குறு 107-7; 145-5; 147-4; 186-4; 213-7; 247-6; 254-4; 301-8; 329-5; 353-7; சிறு 154; நற் 87-2; 121-12; 240-5; 271-2; 275-5; 287-11; 303-2; 355-8; 360-11; 390-2; பட் 15, 117; பதி 16-18; 50-24; பரி 20-15; பரி-தி 8-9, 11; புற 126-7; 247-3; 280-4; 317-7; 320-3; 397-9; பெ 440; மது 254, 575, 714; மல் 350; முல் 80.

துயிலலள் -- கலி 45-18.

துயிலா -- புற 247-8.

துயிலீயாது -- பதி 12-7.

துயிற்ற -- அக 63-16.

துயிற்றி -- குறு 238-2.

துயிற்றுக -- அக 35-13.

துயிற்றும் -- கலி 146-36.

துயின்ற -- பரி 20-7.

துயின்று -- புற 159-4.

துரக்கும் -- அக 3-13; 9-16; முல் 102.

துரக்குவன் -- புற 274-4.

துரத்தலின் -- அக 81-11.

துரந்த -- புற 308-9.

துரந்து -- அக 9-14; பதி 28-3; 49-6; பரி 7-52; 20-103; புற 14-4; 170-6; 274-3; 295-3.

துரப்ப -- அக 199-15; 327-5; கலி 18-1; நற் 250-5; பதி 27-12; புற 8-3; 52-3; 126-17; 160-16; 161-21; பெ 58.

துரப்பு -- பொ 10.

துரப்போரை -- பரி 11-54.

துராஅய் -- பொ 103.

துருத்தி -- கலி 30-15; 35-13; திரு 223; பதி 20-2; பரி 10-30; 16-17.

துருத்திய -- கலி 48-5.

துருத்தியின் -- அக 224-3.

துரும்பு -- அக 366-4; புற 398-19; பெ 239.

துருவின் -- அக 274-4; 394-2; நற் 169-6; 192-4; மல் 217.

துருவை -- பொ 103; மல் 414.

துருவையொடு -- பெ 153.

துரூஉ -- அக 35-9; 94-4.

துலங்கு -- கலி 13-16.

துலாஅம் -- புற 39-3.

துவ்வா -- அக 121-4; கலி 94-27; பதி 60-12.

துவ்வாமை -- கலி 22-22.

துவ்வாள் -- புற 159-14.

துவண்ட -- பரி 6-69.

துவர் -- அக 27-10; 29-13; 39-3; 62-2; 75-10; 162-13; 179-11; 212-5; 343-18; 385-16; ஐங் 185-2; 363-1; கலி 28-6; 32-2; 55-4; 102-37; 108-10; 144-27; குறு 26-6; 300-2; நற் 33-6; 190-9; 269-2; பதி 16-12; 32-5; 51-21; பரி 10-90; 12-22; 21-4; 22-17; பொ 27.

துவர -- அக 141-12; திரு 26; புற 393-16; பொ 81.

துவரா -- அக 12-4; 241-1; பதி 89-16.

துவரி -- குறி 60.

துவரின -- அக 243-1.

துவரினர் -- நற் 96-6.

துவரை -- புற 201-10.

துவலை -- அக 24-4; 41-14; 163-7; 217-3; 262-15; 274-7; 294-3; ஐங் 141-2; 163-2; கலி 71-25; குறு 103-4; 205-4; 344-2; நற் 142-5; 152-6; நெ 20, 34, 64; மல் 363.

துவலைய -- அக 13-24.

துவலையின் -- அக 143-14; 166-3; 236-8; 243-4; 345-15; நற் 181-6.

துவலையொடு -- அக 359-15; குறு 55-2.

துவள் -- பரி 6-64.

துவளா -- பரி 22-48.

துவற்றலின் -- மல் 363.

துவற்றும் -- கலி 31-16.

துவன்ற -- பட் 260.

துவன்றி -- அக 30-4; 88-13; 136-15; 183-9; 358-3; கலி 105-8; குறு 295-2; பட் 261; பதி 16-3; புற 154-11; 351-3; பெ 268; மது 580, 777; மல் 276, 313, 346, 529.

துவன்றிய -- அக 141-10; நற் 170-6; பதி 11-23; 22-21; 45-5; 85-1; புற 137-4; மல் 51, 205.

துவன்று -- அக 295-15; கலி 105-21; பட் 174, 212; மது 428.

துவன்றுபு -- பெ 434.

துவன்றும் -- நற் 123-3; பதி 70-25.

துவை -- பதி 45-13; 55-7; புற 14-13; 113-2; 160-7; 250-1; 390-17.

துவைக்கும் -- புற 280-2; மல் 573.

துவைத்த -- பதி 88-23.

துவைத்து -- அக 317-12; 399-9; புற 4-5; 370-13.

துவைப்ப -- பதி 56-4; பரி 5-3; புற 158-1.

துவைப்பின் -- மல் 117.

துவையர் -- புற 360-5.

துவையா -- நற் 276-1.

துழந்த -- அக 60-5; 270-5; பதி 51-4; புற 26-10.

துழந்து -- குறு 167-4; நற் 41-7; புற 188-4; 372-8.

துழவும் -- அக 68-19; குறு 246-3; நற் 267-4; 272-6; 372-11; புற 174-21.

துழவுவோள் -- புற 278-7.

துழவை -- பெ 275.

துழனியின் -- நற் 216-7.

துழாஅய் -- குறி 90; பதி 31-8; பரி 4-58; 13-60.

துழாய் -- பரி 8-1.

துழாயோன் -- பரி 15-15.

துழாவும் -- கலி 145-43.

துழைஇ -- அக 80-5; 91-4; 180-10; 189-11; 192-10; 222-9; 243-7; நற் 31-3; 70-4; 91-3; 193-3; 352-7; 396-4; பதி 30-3; புற 370-4; மல் 181, 454.

துழைஇய -- அக 249-14; 308-14; 320-8; குறு 215-4; நற் 127-1; பதி 17-8.

துள்ளல் -- கலி 94-38.

துள்ளிய -- அக 167-17; புற 386-3.

துள்ளு -- அக 294-2; குறு 85-2.

துள்ளுநர் -- கலி 4-5.

துள்ளுபு -- பதி 27-12.

துள்ளுவன -- அக 324-7; புற 333-4.

துளக்கி -- பதி 18-8.

துளக்கு -- பரி 13-34.

துளக்கும் -- குறு 158-5.

துளங்க -- அக 56-2; 186-5.

துளங்கல் -- புற 58-4.

துளங்கா -- பரி-தி 1-47; பெ 253.

துளங்காமை -- பரி 9-1.

துளங்கி -- புற 63-1; 260-24.

துளங்கிய -- புற 23-9; 260-23.

துளங்கின -- புற 62-8; 347-12.

துளங்கு -- அக 3-7; 71-18; 249-6; 253-13; 341-7; கலி 105-50; 106-9; சிறு 262; நற் 20-4; பதி 11-2; 17-4; 24-13; 31-13; 32-7; 37-7; 42-11; 44-21; 45-20; 49-2; 51-1; 88-5; புற 15-7; மது 85; மல் 43, 330, 463.

துளர் -- அக 184-13; குறு 392-5; பெ 201; மல் 122.

துளர்ந்து -- குறு 214-1.

துளவம் -- பரி 13-29.

துளவினவை -- பரி 15-54.

துளி -- அக 8-15; 58-1; 72-2; 132-9; 214-4; 218-4; 225-13; 274-2; 298-6; 304-4, 5; 308-3; 322-2; 323-12; 324-7; 332-5; 374-9; ஐங் 141-2; 251-2; 411-1; 418-2; 448-4; கலி 13-9; 16-7; 25-28; 46-20; 56-24; 90-22; 139-5; 145-21; குறு 35-4; 222-7; சிறு 106; திரு 116; நற் 51-4; 76-2; 89-4; 109-7; 114-7; 193-2; 247-3; 274-1; 347-5; நெ 28, 34, 180, 185; புற 160-3; 192-7; 198-25; 369-9; 372-4; 373-3; 386-2; 391-1, 20; பெ 24; மல் 75, 103, 232.

துளிக்கு -- அக 26-24; குறு 291-8; 382-1.

துளிப்ப -- அக 235-6.

துளியின் -- பரி 7-13; பெ 484.

துளியினும் -- புற 34-23.

துளுநாட்டு -- அக 15-5.

துளும்பும் -- பரி 6-1.

துளை -- அக 82-1; 225-6, 12; 243-2; 315-12; ஐங் 215-2; பரி-தி 1-61; புற 4-5; 97-16; 235-10; பெ 8, 54, 62, 179; பொ 10; மல் 25, 27.

துளைக்கு -- பரி 21-33.

துளைபட -- கலி 41-13.

துளைய -- அக 9-6.

துளையொடு -- புற 376-10.

துற்ற -- புற 29-19; 41-6.

துற்றி -- அக 36-2.

துற்றிய -- பொ 103.

துற்றும் -- பரி 20-51.

துற்றுவ -- பரி 20-51.

துறக்கத்தவளொடு -- பரி 19-6.

துறக்கத்தின் -- கலி 139-34.

துறக்கத்து -- கலி 143-45; பரி 5-69; 12-84.

துறக்கப்பட்டோர் -- கலி 23-8.

துறக்கம் -- அக 233-7; கலி 118-3; பட் 104; பரி 13-13; 15-16, 17; பரி-தி 1-47; பெ 388.

துறக்குநர் -- கலி 13-26.

துறக்கும் -- அக 71-18; மது 573.

துறக்குவர் -- குறு 287-2.

துறக்குவன் -- கலி 41-35, 36.

துறத்தல் -- அக 307-13; 398-15; கலி 133-16; குறு 266-5; 296-7.

துறத்தலின் -- ஐங் 55-3; கலி 53-12, 16; 70-11, 15, 124-5, 9, 13; புற 160-17.

துறத்தி -- குறு 384-3.

துறந்த -- அக 3-9; 97-3; 107-5; 113-9; 127-10; 167-14; 217-16; 397-5; ஐங் 109-3; கலி 53-8; 145-48; 146-5; குறு 174-1; நற் 116-7; 172-2; 329-2; புற 147-6; 270-5; 276-1; 307-8; பெ 19.

துறந்ததன் -- ஐங் 393-1.

துறந்தது -- கலி 127-9, 13, 17.

துறந்தவர் -- அக 298-20; கலி 36-21.

துறந்தவள் -- கலி 19-8.

துறந்தன -- குறு 186-4; 301-8.

துறந்தனர் -- அக 205-7.

துறந்தனள் -- அக 373-19.

துறந்தனன் -- ஐங் 108-3; கலி 129-9; நற் 211-9.

துறந்தார் -- கலி 24-15; 29-14; 122-3.

துறந்தாரை -- கலி 118-9.

துறந்தான் -- கலி 41-34; பரி 12-46.

துறந்தானை -- கலி 143-25; 144-45, 49; 145-8.

துறந்திருந்த -- நற் 164-1.

துறந்து -- அக 55-16; 67-3, 18; 183-3; 185-3; 217-12; 237-5; 265-9; 317-21; 370-14; 383-1; ஐங் 26-1; 163-3; 268-5; 285-5; 359-1; 423-3; 426-1; 445-2; 457-3; 461-4; கலி 16-5, 6; 17-5; 35-8; 70-7; 103-66; 104-46; 123-16; 128-1; 145-18, 36; 150-8; குறு 20-1; 137-2; 174-4; 228-4; நற் 230-6; 329-8; 339-1; 343-8; நெ 137; புற 363-18; மது 575.

துறந்தென -- அக 233-4; ஐங் 163-3.

துறந்தோர் -- அக 85-3; 223-1; 247-2; 378-18; குறு 172-3; 180-6; நற் 64-3; 382-5.

துறந்தோன் -- ஐங் 471-3.

துறப்ப -- அக 360-5; நெ 52, 63.

துறப்பது -- ஐங் 24-5.

துறப்பாயால் -- கலி 135-7, 10, 13.

துறப்பாயேல் -- கலி 3-10.

துறப்பார் -- கலி 33-24.

துறப்பான் -- கலி 40-25; 43-27.

துறப்பின் -- குறு 326-4.

துறப்பு -- கலி 10-15.

துறப்போர் -- நற் 243-7.

துறு -- அக 253-16; 272-10; சிறு 69; நற் 211-7; 308-6; 386-2.

துறுகல் -- அக 57-7; 147-5; 206-6; ஐங் 210-2; 239-2; 262-2; 267-2; 277-1; 291-2; குறு 13-2; 36-1; 47-1; '11-5; 279-5; 284-2; 367-7; நற் 104-3; 206-3; 243-2; பட் 234; புற 202-19; 300-2; மல் 131, 384.

துறை -- அக 18-7; 20-13; 25-2; 27-9; 34-12; 36-9; 56-8; 59-4; 70-10, 14; 76-2; 90-3; 97-19; 106-5; 113-20; 116-6; 123-11; 126-4; 130-11; 150-7; 152-6; 156-15; 173-10; 181-11, 19; 183-6; 187-21; 196-2; 201-7; 210-9; 211-15; 216-5; 222-5; 240-8; 250-14; 255-5; 256-3; 269-19; 270-7; 276-5; 280-14; 286-7; 300-4, 16; 316-1; 320-10; 331-10; 336-5, 10; 338-20; 350-3; 356-1; 362-1; 366-6; 380-4; 400-12, 18; ஐங் 2-5; 5-5; 6-5; 7-5; 9-5; 10-5; 11-2; 12-2; 13-3; 14-3; 20-4; 21-3; 28-1; 31-3; 33-2; 53-1; 69-2; 73-4; 75-3; 83-4; 88-1, 2; 117-3; 140-2; 141-3; 143-1; 158-3; 168-2; 172-2; 174-1; 179-2; 180-4; 181-4; 182-4; 186-3; 188-2; 192-2; 193-3; 198-3; 199-1; 361-1; கலி 28-4; 35-6; 36-8; 71-8; 72-13; 73-1; 74-5; 78-3; 79-6; 92-20; 101-13; 103-38; 121-20; 127-14; 131-20, 30, 40; குறி 237; குறு 50-3; 51-3; 53-5; 80-2; 90-5; 91-3; 116-2; 145-1; 163-3; 177-2; 226-6; 258-3; 311-2; 324-2; 370-2; 399-1; சிறு 70, 117, 228; நற் 31-5; 35-7; 40-11; 49-2; 54-11; 58-10; 65-4; 67-2; 70-2, 4; 83-1; 87-7; 96-6; 100-3; 101-5; 159-2; 172-9; 197-7; 211-9; 219-9; 231-5; 280-4; 295-6; 300-4; 310-3; 311-7; 315-2; 363-5; 380-9; பட் 105, 246; பதி 23-19; 27-6; 30-1; 31-6; 33-4; 41-5; 48-4, 18; 55-5; 76-12; பரி 6-30, 39; 11-25, 30, 82; 12-36; 16-5; 20-58; 21-4; பரி-தி 1-4; 2-27, 28, 33; புற 16-6; 21-11; 23-2; 42-15; 55-19; 67-6; 84-6; 90-9; 94-2; 95-5; 96-7; 138-3; 152-20; 166-8; 229-8; 235-18; 243-6; 297-7; 344-3; 345-4; 348-10; 390-23; 400-22; பெ 311, 351, 389; பொ 239; மது 85, 340, 586; மல் 40, 280.

துறைபோக்கும் -- அக 30-5.

துறைபோகலின் -- பட் 273.

துறைபோகி -- பதி 76-3.

துறைபோகிய -- பட் 169; பதி 14-6; 39-3; 62-9; 74-20; பொ 120; மது 760.

துறைபோதல் -- கலி 67-20.

துறைய -- கலி 132-7.

துறையவாய் -- கலி 134-7.

துறையின் -- பதி 90-4.

துறையினும் -- நற் 223-8.

துறையூர் -- புற 136-25.

துறைவ -- அக 30-11; ஐங் 158-4; 160-3; 186-2; கலி 125-19; 133-5; 135-5; குறு 303-3; 336-2; நற் 283-3; 315-8; 345-5.

துறைவற்கு -- ஐங் 113-2; 136-3; 144-2; 146-2; 151-4; 155-4; 161-2; குறு 310-7; 351-4; நற் 291-5.

துறைவன் -- அக 40-16; 70-4; 210-6; 380-3; ஐங் 103-2; 105-3; 109-2; 111-3; 115-3; 145-2; 147-2; 150-2; 152-4; 153-4; 156-4; 162-4; 163-3; 164-3; 165-3; 167-2; 168-3; 169-3; 170-2; 192-3; ஐங்-தி 506-2; கலி 129-9; குறு 9-7; 97-3; 109-2; 117-4; 296-5; 316-8; 318-3; 326-4; 328-3; 349-3; 386-2; நற் 138-5; 163-12; 167-5; 178-6; 199-10; 267-5; 272-6; 327-9; 372-5; 382-8; 388-9.

துறைவனை -- அக 170-7; ஐங் 110-2; 142-2; 148-2; கலி 131-33; குறு 248-6; நற் 278-5.

துறைவனொடு -- அக 190-3; குறு 125-7; 313-3; 320-4; 381-6; 401-4; நற் 4-4; 175-5.

துறைவனோடு -- ஐங் 154-3.

துன் -- அக 44-8; 77-2; 138-16; 179-3; 181-1; 338-13; குறி 128; குறு 88-3; 365-3; 376-1; நற் 205-5; 387-5; பதி 15-2; புற 3-8, 23; 39-5; 44-10; 94-4; 165-3; 270-9; 394-17; பெ 125; மது 40; மல் 59.

துன்பத்தில் -- கலி 138-28.

துன்பம் -- அக 279-1; கலி 6-10; நற் 304-9; பரி 15-52.

துன்பின் -- புற 382-10.

துன்பு -- பரி 6-84.

துன்புற்றார் -- கலி 148-11.

துன்புறு -- அக 257-18; ஐங் 102-3; குறு 316-6.

துன்புறுவி -- புற 161-14.

துன்புறூஉம் -- கலி 11-11.

துன்ன -- கலி 70-5; குறு 98-2.

துன்னத்து -- புற 136-2.

துன்னரூஉம் -- கலி 11-15.

துன்னல் -- அக 327-6; குறு 113-4; புற 23-14; 398-11; பொ 81, 154.

துன்னலம் -- அக 258-4; ஐங் 63-4.

துன்னா -- கலி 122-4; பெ 325.

துன்னாது -- புற 229-9; பெ 299.

துன்னார் -- நற் 216-1; 386-7; மல் 264.

துன்னான் -- கலி 41-34.

துன்னி -- ஐங் 234-2; கலி 16-6; 110-4; 146-5; பரி 14-30; புற 139-9; 171-3; 375-18.

துன்னிய -- அக 355-6; 358-11.

துன்னியோர் -- புற 238-13.

துன்னுகம் -- அக 154-15.

துன்னுதல் -- அக 77-2; கலி 82-32; குறி 230.

துன்னுதொறும் -- குறி 130.

துன்னுநர் -- பரி 19-54.

துனி -- அக 98-2; 124-7; 144-10; 163-3; 229-10; 241-1; 263-13; 306-14; 314-17; 328-6; ஐங் 408-4; 477-2; கலி 10-15; 14-9; 35-8; 71-4; 120-21; குறு 84-2; 181-1; 290-4; சிறு 39; திரு 137; நற் 101-6; 216-1; 217-6; 254-3; 262-5; பரி 6-97; 8-78; 12-73; 28-96; புற 366-14; மல் 485.

துனிக்கும் -- பரி 9-24.

துனித்த -- பதி 57-13; புற 6-24.

துனித்தனை -- கலி 122-4.

துனிப்ப -- பரி 6-104.

துனிப்பவள் -- பரி 21-22.

துனிப்பென் -- கலி 67-16.

துனியல் -- குறு 252-6; பரி 8-53, 55.

துனை -- அக 9-16; 179-3; 251-7; 298-15; 389-10; 397-9; கலி 92-29; 120-21; 144-69; 147-65; 149-16; குறு 269-1; 316-6; நற் 126-5; 364-11; மல் 55, 475; முல் 102.

துனைஇ -- நற் 296-7.

துனைஇய -- குறி 230.

துனைதந்தார் -- கலி 33-30.

துனைதரு -- அக 364-14.

துனைந்தன்ன -- பதி-தி 1-9.

துனைந்து -- பரி 7-37, 43.

துனைமின் -- மல் 391.

துனையுநர் -- கலி 145-1.

தூ -- அக 5-23; 13-16; 34-12; 136-15; 141-12; 198-5; 355-6; 361-1; கலி 32-6; 67-20; 118-9; 129-9; 135-1; 146-16; குறு 51-3; 55-1; 95-1; 235-2; 379-3; திரு 22, 138, 233; நற் 0-1; 52-2; 54-2; 70-2; 154-7; 243-2; நெ 91, 132, 135; பட் 117; பதி 27-2; 51-9, 33; 81-34; 90-5; பரி 7-52; பரி-தி 1-43; புற 154-11; 224-6; 286-5; 291-2; 311-2; 334-2; மது 188; மல் 51, 75.

தூஉ -- குறு 157-2.

தூஉம் -- அக 252-12; குறு 103-4; நற் 78-3.

தூஉய் -- அக 22-10; 272-14; 309-5; திரு 241; நற் 358-6; நெ 43; பட் 252; பதி 17-6; 19-6; புற 143-1; முல் 10.

தூஉய -- பதி 30-37; பெ 338.

தூஉயன்ன -- மல் 363.

தூக்க -- கலி 128-2; குறு 8-4; நற் 345-3; பரி 19-80; பரி-தி 7-2.

தூக்கணங்குரீஇ -- புற 225-11.

தூக்கலின் -- அக 96-6; 219-15; நற் 107-4; 299-3.

தூக்கா -- நற் 284-7.

தூக்காய் -- அக 125-12.

தூக்கி -- அக 40-6; 141-9; 333-7; ஐங் 245-2; 247-2; கலி 106-2; நற் 349-3; பரி 12-42; 21-19; புற 103-2; 140-6; 371-6; பெ 54, 466; பொ 176.

தூக்கிய -- அக 265-23; பதி 16-4; புற 19-4.

தூக்கியன்ன -- அக 156-2; 364-4.

தூக்கின் -- கலி 48-23; குறு 101-3; புற 358-3.
தூக்கு -- அக 382-4; கலி 1-10, 15; 63-2.
தூக்குதொறும் -- நற் 74-8; 162-10.
தூக்கும் -- அக 78-10; 378-13; கலி 84-1; குறு 8-4; 76-5; 369-3; பதி 61-2.
தூங்க -- அக 54-11; 76-1; 184-14; 255-14; கலி 131-11; குறு 205-1; திரு 49, 56, 68, 237; நற் 93-1; 95-4; 221-4; 366-10; நெ 28, 59; பரி 7-16; புற 62-5; 103-1, 2; 221-11; 316-10; பெ 54, 72; பொ 110.
தூங்கணம் -- குறு 374-5.
தூங்கல் -- அக 98-20; 227-16; நற் 135-1; 258-9; 354-7; முல் 53.
தூங்கா -- பெ 146.
தூங்கி -- அக 20-6; 159-9; 379-26; கலி 142-57; நற் 281-2; 284-7; 328-1; 334-3; 345-3; 368-2; பரி 21-44; புற 243-4; மல் 143.
தூங்கிய -- புற 277-6.
தூங்கியவரொடு -- சிறு 162.
தூங்கியாங்கு -- குறு 18-4; பெ 433.
தூங்கின்று -- நற் 320-1.
தூங்கு -- அக 8-3; 18-15; 158-2; 168-10; 271-14; 287-3; 316-4; 329-12; 337-14; 362-13; 393-19; ஐங் 216-4; கலி 20-6; 43-13; 50-3, 5; 121-8; 133-4; குறி 86; குறு 235-2; 344-4; 392-8; சிறு 81; நற் 87-2; 123-3; 257-2; 261-2; 280-3; 350-3; 396-2; நெ 120; பட் 174; பதி 24-13; 31-19; 43-30; பரி 8-88; புற 22-1; 39-6; 126-7; 158-10; 163-8; 225-11; 320-2; பெ 10; பொ 125; மல் 212.
தூங்குதல் -- அக 382-7.
தூங்குந்து -- புற 24-6; 400-14.
தூங்குநர் -- பரி 17-37.
தூங்குபு -- குறு 257-2; பதி 22-22.
தூங்கும் -- அக 57-8; 87-2; 118-4; 232-10; 242-21; 265-20; 292-6; 294-11; 336-16; 340-23; 372-2; கலி 43-25; 85-19; 106-29; 108-61; குறு 83-4; 201-5; நற் 77-5; 138-10; 213-3; 278-5; பதி 53-6; புற 89-7; 209-5; 375-9; பெ 124, 146, 267; மது 3.
தூங்குவழி -- புற 243-4.
தூங்குவன -- பரி 20-101.
தூங்குவனர் -- மது 627.
தூசு -- பட் 148.
தூண் -- அக 220-8; 369-24; குறு 56-1; நற் 120-2; பட் 250; பரி 4-20; புற 86-1; 224-8.
தூண்டில் -- அக 36-6; கலி 85-23; நற் 199-7; 207-10; புற 399-15; பெ 285; மல் 456.
தூண்டிலில் -- பட் 80.
தூண்டிலின் -- ஐங் 278-3; குறு 54-4.
தூண்டு -- அக 9-12; புற 82-4.
தூணத்து -- புற 400-19; பெ 316.
தூணி -- அக 9-2; 225-10; சிறு 238; நற் 16-7; பதி 45-1; முல் 39.
தூது -- அக 244-11; 251-1; 259-10; 333-22; 337-7; 338-16; ஐங் 400-6; 460-2; கலி 26-25; 28-22; 32-18; 33-24; 56-16; 72-13; 96-35; குறு 106-6; 182-7; 254-7; 266-5; 269-8; நற் 5-9; 165-9; பட் 58; பரி 8-36; புற 284-2.
தூதை -- கலி 59-5.
தூதொடு -- கலி 36-19; நற் 167-5.
தூம்பின் -- அக 111-9; ஐங் 109-2; 377-2; பரி 21-33; புற 152-15; மல் 6, 533.
தூம்பு -- அக 6-17; 46-5; 95-7; 176-3; 253-15; 333-10; 376-14; ஐங் 16-1; 20-3; குறு 178-2; 282-6; திரு 148; நற் 6-1; பதி 81-21; பரி 7-30; புற 19-10; 103-2.
தூம்பொடு -- அக 82-5; 301-17; பதி 41-4; மல் 7.
தூமம் -- கலி 104-43; புற 117-1.
தூய் -- அக 287-9; குறி 5.
தூய -- பரி 10-124; பொ 154.
தூயர் -- ஐங் 70-4.
தூயவனை -- பரி 12-61.
தூர் -- பரி 2-42; 6-47.
தூர்க்கும் -- அக 21-26.
தூர்க்குவன் -- பட் 271.
தூர்க -- புற 132-3.
தூர்த்தர -- பரி 11-23.
தூர்ந்த -- புற 164-4; 350-1; பொ 10.
தூர்ந்து -- பதி 23-12.
தூர்ப்ப -- நற் 373-2.
தூர்ப்போள் -- ஐங் 124-3.
தூர்பு -- கலி 105-28; 120-3; நற் 228-3.
தூர -- அக 181-10.
தூரியம் -- மது 460.
தூவ -- கலி 65-21; நற் 132-4; 152-6; பரி 7-52; புற 211-4; 331-13.
தூவல் -- அக 133-11; 217-3; 298-15; நற் 354-7; புற 24-7; மது 115; மல் 146, 514.
தூவலின் -- அக 24-4; ஐங் 206-3; நெ 64.
தூவற்கு -- அக 10-1.
தூவா -- நற் 90-2; புற 4-18; 379-15.
தூவார் -- பரி 10-101.
தூவி -- அக் 57-1; 249-12; 289-13; 324-4; ஐங் 153-3; 156-3; 391-1; கலி 13-15; 56-15; 69-6; 72-2; குறு 103-2; 174-3; 192-3; நற் 70-3; 178-2; 329-5; 33[illegible]-2; நெ 132; புற 277-1; 391-16.
தூவிற்று -- பரி-தி 2-60.
தூவும் -- புற 331-13.
தூவொடு -- மல் 155.
தூற்ற -- அக 70-6; 183-13; கலி 27-13; 124-9, 13; 132-23; நற் 133-6; 149-3; பரி 10-67.
தூற்றல் -- குறு 32-5.
தூற்றலின் -- கலி 53-10, 14.

தூற்றி -- ஐங் 478-1.

தூற்றினும் -- அக 50-3.

தூற்றுபு -- கலி 31-15.

தூற்றும் -- அக 21-13; 347-6; கலி 3-1; 25-16; 63-2; 136-18; 143-48; குறு 86-4; 320-8; 344-2; 397-3; 398-2; நற் 15-3; 73-11; 263-3; 382-9; புற 72-12; 280-5.

தூறு -- அக 274-11; கலி 5-3; பட் 234; மது 302.

தெங்கின் -- பட் 16; பதி 13-7; புற 29-15; பெ 353. 364; பொ 208.

தெங்கு -- புற 61-9.

தெடாரி -- புற 368-15; 376-4.

தெம் -- அக 187-6; 251-10.

தெம்முனையான் -- பதி 80-17.

தெய்ய -- அக 60-8; 100-15; 182-13; 220-22; 240-15; 310-13; 360-10; 370-16; ஐங் 64-4; 65-4; 257-4; குறு 81-4; நற் 35-8; 67-10; 215-9; 230-10; 267-8; 323-2; 331-9; பரி 20-42.

தெய்யோ -- ஐங் 231-4; 232-4; 233-4; 234-4; 235-4; 236-4; 237-4; 238-5; 239-5; 240-4.

தெய்வ -- கலி 105-6; 107-32; சிறு 73; திரு 23; பரி 17-42; 19-40; பெ 104.

தெய்வத்தான் -- கலி 91-8.

தெய்வத்தின் -- கலி 98-32; 124-18.

தெய்வத்து -- அக 360-6; கலி 16-19; திரு 160, 290; நற் 315-1; பதி 51-13; 88-24; பரி 9-2.

தெய்வம் -- அக 110-4; 166-7; 309-4; ஐங் 76-4; கலி 39-27; 103-76; 131-1; 132-21; குறு 89-5; 263-4; திரு 287; நற் 9-2; 185-10; 201-6; 351-4; 398-1; நெ 77; பட் 159; பதி 73-6; 74-26; 82-1; பரி 15-8, 48; புற 58-16.

தெரி -- அக 29-6; 38-2; 41-6; 58-4; 101-8; 153-16; 175-8; 316-8; 321-15; 349-4; 393-24; ஐங் 54-3; 235-3; 354-4; 482-1; கலி 39-22, 26; 43-15; 76-15; 87-3; 88-18; 91-3, 16; 92-35, 53; 98-9; 113-22; 127-1; குறு 250-6; சிறு 36, 228; நற் 12-3; 167-6; 323-10; பதி 22-4; பரி 1-9; 2-26; 8-83; 11-5, 58; 19-14, 71; பரி-தி 1-61; 2-73; 4-1; புற 6-9; 209-17; பெ 474; மல் 296.

தெரிகல்லா -- கலி 57-5.

தெரிதர -- பரி 11-126.

தெரிதி -- கலி 7-10.

தெரிந்த -- நற் 83-5; பதி 69-6, 8; புற 183-8.

தெரிந்திசின் -- அக 281-1.

தெரிந்து -- அக 19-4; 38-4; 48-12; 82-11; 172-7; 280-6; ஐங் 288-1; 407-2; 486-4; கலி 144-16; குறி 124; நற் 25-9; 103-1; 344-5; 386-8; பதி 19-9; 71-25; பெ 158; மல் 542.

தெரிபு -- கலி 103-23; பரி 9-52.

தெரிய -- அக 64-3; பதி 67-5; பரி 6-92; 12-38.

தெரியல் -- அக 76-8; 212-16: சிறு 161; நற் 200-2; 293-1; பதி 63-8; 76-12; புற 23-3; 29-3; 43-13; 82-6; 271-6; 280-12; பொ 144; மது 437, 718, 745.

தெரியலான் -- கலி 150-1.

தெரியலோன் -- புற 45-2.

தெரியா -- கலி 109-17; புற 366-9; பெ 464.

தெரியின் -- குறு 32-3.

தெரியுநர் -- பதி 74-8.

தெரியும் -- அக 286-14; கலி 140-31.

தெரிவார் -- கலி 142-2.

தெரிவை -- குறு 256-8.

தெரீஇய -- அக 22-14.

தெரு -- அக 66-9; குறு 139-6; நற் 132-3; 161-5; பரி 11-3; 19-14; மது 447, 564.

தெருமந்திட்டு -- கலி 51-10.

தெருமந்து -- கலி 20-14; 39-25.

தெருமரல் -- அக 90-7; 289-6; கலி 16-19; 26-22; 114-18; குறு 250-6; புற 381-16; பொ 134.

தெருமரும் -- கலி 146-9; புற 247-7.

தெருவம் -- பரி-தி 8-3.

தெருவில் -- அக 16-6; 56-10; 189-14; 356-5; கலி 51-1; 81-12; 84-15; 147-7; குறு 354-5; நற் 50-4; 200-3; 250-2; 319-3; 320-5; நெ 30; பட் 119, 252; பதி 47-4; புற 239-14; பெ 397; மது 18, 359, 648; முல் 29.

தெருவின் -- கலி 60-12, 24; 69-8; 83-3; குறு 182-5; 277-1; சிறு 201; நற் 30-4; 227-8; 320-3; நெ 180; பெ 323; மல் 481.

தெருவினும் -- புற 332-7; மது 522.

தெருவு -- அக 264-8; நற் 118-10; புற 345-2.

தெருள் -- கலி 144-7; புற 361-7.

தெருள -- கலி 43-15; 95-29; பரி 1-32.

தெருளாமல் -- கலி 38-17.

தெருளாமையின் -- அக 379-2.

தெருளும் -- கலி 122-13.

தெருளுற -- கலி 140-31.

தெவ் -- பதி 52-8.

தெவ்வர் -- அக 113-18; 381-16; கலி 86-13; நற் 260-6; பதி 31-32; 39-4; 41-20; 45-15; 53-10; 65-3; 80-9; பரி 21-8; புற 6-11; 15-6; 20-12; 28-10; 98-1; 126-22; 335-9; 372-5; 387-31; பெ 118, 419, 491; பொ 120, 133; மது 139, 189, 196; மல் 86, 386, 397, 488; முல் 18.

தெவ்வர்க்கு -- பட் 299.

தெவ்வரின் -- கலி 30-21.

தெவ்விர் -- புற 87-1; 170-9.

தெவ்வு -- சிறு 246; பரி 19-102.

தெவ்வும் -- மது 89.

தெவி -- பரி 11-69.

தெவிட்ட -- ஐங் 453-1; 468-1; 494-1; குறி 217; மது 660.

தெவிட்டல் -- அக 224-7; 360-12.

தெவிட்டும் -- நெ 94; புற 161-11.

தெவிள -- நெ 25.

தெவுட்டும் -- அக 283-6; 301-18.

தெழி -- அக 17-13; கலி 108-35.

தெழிப்ப -- குறி 167; மது 666.

தெள் -- அக 17-13; 27-13; 28-10; 34-7; 41-7; 64-15; 93-22; 129-13; 136-3; 137-13; 138-2; 149-19; 151-14; 154-8; 159-1; 184-11; 207-11; 214-11, 14; 226-15; 249-3; 269-18; 282-7; 290-13; 299-15; 301-10; 304-7; 321-2; 336-6; 340-24; 344-8; 353-13; 356-4; 363-14; 371-11; 381-21; 398-8; 399-8, 12; ஐங் 121-3; 125-2; 126-3; 156-4; 157-4; 196-3; 424-2; கலி 15-21; 69-8; 70-18; 102-35; 121-2; குறி 54, 100, 211, 222; குறு 65-1; 155-4; 196-3; 207-3; 212-2; 240-5; 279-2; 306-6; 329-6; நற் 23-8; 37-2; 49-10; 54-10; 69-7; 74-9; 78-7; 83-3; 85-1; 110-4; 124-8; 130-1; 155-5; 171-8; 208-2; 212-2; 243-1; 264-8; 267-9; 272-5; 287-10; 303-8; 305-7; 321-2; 339-11; 356-1; 363-2; 378-2; 391-10; 398-10; நெ 26; பதி 27-7; 31-5; 40-17; 42-21; 67-4; 87-3; 88-3; 90-44; புற 17-12; 24-3; 70-3; 76-8; 78-12; 79-3; 89-8; 118-3; 128-3; 136-7; 176-9; 189-1; 204-5; 209-4; 280-11; 332-7; 351-8; 368-15; 374-6; 381-13; 382-18; 387-4; 397-10; 400-8; மது 86, 94, 444, 450, 519; மல் 250.

தெள்ளிதின் -- கலி 105-10; நற் 11-3; 161-9; புற 73-6.

தெள்ளியேம் -- கலி 142-29.

தெளி -- அக 279-13; கலி 108-54; 132-13, 17; நற் 245-6; பரி 20-5; பரி-தி 1-61.

தெளிக்கு -- கலி 88-16; 91-8.

தெளிக்குநர் -- கலி 30-12.

தெளிக்கும் -- ஐங் 350-3.

தெளிகுவர் -- பதி 73-19.

தெளித்த -- அக 138-14; 166-5; 194-19; கலி 100-9; 124-18; 143-59; நற் 99-4; 133-9.

தெளித்தவன் -- கலி 147-23.

தெளித்தனர் -- நற் 358-4.

தெளித்து -- ஐங் 456-5; கலி 131-1; 144-44; திரு 235.

தெளித்தோர் -- அக 229-21; நற் 218-5; 224-7.

தெளிதல் -- நற் 164-5.

தெளிந்த -- அக 135-14; 214-9; 368-10; ஐங் 371-4; நற் 178-10.

தெளிந்தனம் -- கலி 150-22; நற் 197-4; புற 192-11.

தெளிந்தாய் -- பரி 11-115.

தெளிந்திசின் -- ஐங் 466-5.

தெளிந்து -- கலி 142-65; பரி 12-82.

தெளிந்தேம் -- கலி 89-7.

தெளிந்தேன் -- கலி 113-22.

தெளிப்ப -- ஐங் 21-3; கலி 81-33; நற் 164-5.

தெளிப்பான் -- கலி 128-21.

தெளிப்பின் -- கலி 142-53.

தெளிப்பேன் -- கலி 98-32.

தெளிம் -- குறு 273-8; நற் 233-9.

தெளிய -- கலி 144-39; குறு 75-2; 283-3.

தெளியர் -- அக 303-16.

தெளியா -- அக 33-10.

தெளியுமாறு -- அக 220-22.

தெளிர் -- குறு 212-2.

தெளிர்க்கும் -- அக 257-10.

தெளிர்ப்ப -- அக 51-12; 106-8; 117-8; 140-6; 261-5; 376-9; ஐங் 24-4; 197-1; 235-3; 452-1; நற் 20-5; 394-3; பதி 18-3; புற 368-15; 370-18; 374-6; 393-20; 394-7; 397-10.

தெளிர -- பரி 10-95.

தெளிவரல் -- பரி 11-72.

தெளிவு -- நற் 345-10; பரி 10-111.

தெற்கு -- அக 13-12; நற் 5-6; நெ 174; பட் 2; பதி 31-16; புற 6-2.

தெற்றி -- அக 259-13; நற் 184-9; புற 36-4; 53-3; 283-12.

தெற்று -- அக 328-8; புற 285-5; பொ 245.

தெற்றுவது -- அக 387-17.

தெற்றென -- அக 48-4; கலி 75-13; 144-11, 55; குறு 32-5; 169-2; 364-4; புற 173-10; 337-13, 19; பொ 174.

தெற -- அக 51-1; 81-7; 291-21; 351-5; ஐங் 392-1; கலி 129-10; 146-14; மல் 301.

தெறப்பட்டு -- கலி 12-5.

தெறல் -- அக 13-3; 121-1; 372-1; 396-7; கலி 20-4; 146-2; நற் 18-5; 189-3; பதி 22-3; பரி 3-63; புற 2-8; 20-8, 9; 126-9; 251-6; 345-5; 378-18; பெ 17, 422; மது 32.

தெறலின் -- நற் 236-2.

தெறாஅ -- மல் 272.

தெறாமை -- அக 208-11.

தெறி -- அக 224-11; 234-10; 274-10; 284-8; 304-8; புற 23-19.

தெறிக்கும் -- அக 96-2; 173-14; 376-16; புற 259-6.

தெறித்த -- புற 276-4.

தெறித்து -- குறு 213-5.

தெறிப்ப -- அக 4-4; 289-11; 351-12; கலி 77-4; நற் 81-6; புற 258-2.

தெறியா -- திரு 37; நெ 165.

தெறியினள் -- அக 373-15.

தெறீஇ -- அக 393-7.

தெறு -- அக 5-11; 89-1; 153-8; 395-5; ஐங் 319-1; 330-4; கலி 129-3; நற் 275-5; பதி 52-29; பரி 1-45; 5-67; புற 6-27; 43-2; 397-24

தெறுத்த -- அக 89-15.

தெறுத்து -- பதி-தி 1-1.

தெறுதல் -- கலி 11-2; புற 29-9.

தெறுதலான் -- கலி 11-14.

தெறுதலின் -- அக 1-10; 31-2; 55-1; 91-2; 143-2; 164-2; 295-2; ஐங் 322-2; கலி 2-5; 8-3; 10-4; 150-3; நற் 164-2.

தெறுப்ப -- அக 54-1; 291-3.

தெறும் -- கலி 127-20.

தெறுமார் -- பதி 27-6.

தெறுவது -- ஐங் 313-1; குறு 45-5.

தெறுவர் -- புற 307-9.

தெறுவர -- அக 73-6; 77-10; 196-9; 322-4; குறு 336-1; நற் 305-4; 306-7; புற 50-8; 62-12; 283-11; 288-5.

தெறுவின் -- பட் 10.

தெறூழ் -- நற் 302-5; புற 119-2.

தெறூஉம் -- குறி 45; குறு 87-2.

தென் -- அக 24-8; 281-9; குறு 317-7; சிறு 63; நெ 52, 61; பட் 189; பதி 11-24; 43-8; பரி 10-121; புற 9-3; 17-1; 35-7; 71-18; 117-2; 132-8; 378-1; 380-1; 386-22, 23; 388-1; 397-24; மது 70, 144, 202.

தென்புல -- நற் 153-5.

தென்றல் -- அக 21-12; 237-4; பரி 8-27.

தென்னம் -- பரி-தி 4-1; புற 33-7; 215-6.

தென்னர் -- அக 209-3.

தென்னவர் -- பரி 7-6; புற 380-5.

தென்னவற்கு -- கலி 104-79.

தென்னவன் -- அக 13-6; 138-7; ஐங் 54-1; கலி 57-8; 98-30; 104-4; 143-59; பட் 277; பரி 7-48; 20-97; பரி-தி 7-3; புற 388-13; மது 40.

தென்னன் -- அக 342-10.

தெனாஅது -- அக 198-13; 342-3; புற 6-2.

தே -- அக 316-15; ஐங் 378-3; 466-5; கலி 16-19; 29-26; 48-2; 55-4; 80-15; 125-8; 139-16; குறு 72-3; நற் 220-8; 250-3; 262-7; 374-9.

தேஎத்த -- அக 31-15; 205-24; 349-14; பதி 21-28.

தேஎத்தர் -- அக 127-17; 211-8; குறு 11-7.

தேஎத்தள் -- அக 385-18.

தேஎத்து -- அக 35-18; 73-17; 163-12; 175-16; 213-8; 239-7; 333-20; 369-20; ஐங் 317-3; கலி 7-21; நற் 224-7; 382-5; பட் 216; பதி 20-7, 9; 32-16; புற 6-11; 15-6; 38-18; 179-8; மது 200, 322, 506; மல் 394.

தேஎம் -- அக 48-24; 67-12; 215-2; 280-7; 295-17; 338-12; கலி 143-59; நற் 371-3; நெ 77; பதி-தி 2-13; பரி 17-26; புற 70-1; 352-1; பெ 423, 424; பொ 134; மது 176, 229, 230; மல் 86, 273, 364.

தேஎர் -- பதி 26-1.

தேக்கின் -- அக 107-10; 315-15.

தேக்கு -- அக 143-5; 225-9; 251-18; 299-5; 311-11; பெ 104.

தேசு -- பரி 12-21.

தேடி -- பரி-தி 2-78.

தேடினாள் -- பரி 20-66.

தேடுவார் -- பரி-தி 2-23.

தேடூஉ -- நற் 242-10.

தேம் -- அக 12-10; 26-13; 27-12; 28-6; 36-18; 38-2; 76-7; 78-7, 24; 89-19; 94-1; 104-1; 105-4, 14; 118-2; 141-28; 153-16; 177-6; 197-8; 207-14; 208-2; 221-8; 240-10; 257-8; 259-7; 261-4; 308-12; 341-3; 362-2; 368-14; 389-3; 391-5; ஐங் 253-2; 259-4; 324-5; 350-3; 420-2; கலி 44-7; 57-9; 66-6; 108-58; 127-1; குறி 74, 111, 155; குறு 22-5; 26-6; 85-4; 116-1; 164-2; 196-2; 201-2; 205-7; 300-2; 317-3; 336-2; 382-3; சிறு 226; திரு 24, 34; நற் 20-3; 62-6; 85-9; 100-4; 104-2; 147-2; 160-7; 161-12; 187-7; 188-8; 190-4; 243-1; 248-1; 259-2; 261-8; 279-2; 301-9; 379-5; 388-8; 389-2; பதி 30-16; 53-17; 54-5; பரி 11-27; 17-1; பரி-தி 2-62; புற 24-7; 76-6; 115-3; 209-16; 351-10; 383-8; பெ 278; மது 528; மல் 171, 317, 399, 428, 466, 522; முல் 31, 71.

தேம்ப -- ஐங் 56-3; கலி 68-12; பட் 4.

தேம்பி -- அக 295-6; மது 167.

தேம்பினை -- அக 372-14.

தேம்பு -- அக 349-12; 391-12; புற 164-2.

தேம்புதி -- அக 322-6.

தேம்பும் -- அக 313-12; குறி 26.

தேம்புவார் -- கலி 97-24.

தேமா -- குறி 64; சிறு 176; மல் 138.

தேய் -- நற் 12-2; 284-10.

தேய்க -- நற் 345-10; புற 116-9; 234-1.

தேய்கு -- அக 38-15.

தேய்த்த -- அக 22-5; குறு 1-1; சிறு 193; திரு 5, 69; நற் 260-6; பதி 79-6; பரி 21-70; மல் 423.

தேய்த்தார் -- கலி 12-2.

தேய்த்து -- திரு 99; பதி 20-11; 88-10.

தேய்தல் -- புற 27-11.

தேய்ந்தன்று -- கலி 55-ч.

தேய்ந்து -- அக 1-11.

தேய்ம் -- நற் 68-3.

தேய்வன -- மது 196.

தேய்வை -- திரு 33; புற 369-19.

தேய -- ஐங் 231-3; பதி 20-10; 34-9; 40-9; 88-4; பதி-தி 3-7; புற 20-12.

தேயத்து -- புற 217-10.

தேயம் -- அக 383-4.

தேயர் -- நற் 197-4.

தேயா -- அக 370-5; கலி 103-76; 131-23; நற் 83-3; பதி 77-5; பரி 17-32.

தேயும் -- கலி 138-23; 149-5, 9; குறு 42-4.

தேர் -- அக 14-21; 16-6; 20-16; 25-20; 29-17; 33-7; 34-10; 35-15; 36-13, 19; 44-4, 12; 47-15; 50-4; 54-3; 57-14; 58-3; 60-7; 66-12; 69-10; 74-11; 80-10; 89-2; 93-20; 100-12; 104-6; 110-24; 111-14; 114-16; 130-11;

134-13; 137-14; 145-2; 146-5; 148-8; 154-13; 160-15; 173-16; 175-10; 176-9; 179-2; 180-4; 184-17; 189-14; 194-17; 196-11; 200-11; 204-9; 208-7; 209-3, 4; 210-12; 230-11; 234-8; 238-12; 241-9; 244-13; 249-8; 250-6; 251-7, 13; 254-13; 270-9; 271-12; 285-5; 296-11; 298-15; 300-6; 303-13; 310-1; 314-4, 10; 316-8; 320-11; 322-8; 324-14; 326-4; 330-11; 334-12; 336-11; 339-1; 340-4; 346-18; 348-2; 350-7; 352-12; 356-11; 360-13; 371-13; 374-16; 380-1, 9; 384-2; 385-3; 395-9; 396-1; 400-13; ஐங் 5-5; 52-4; 54-1; 55-2; 62-4; 101-5; 102-4; 104-3; 134-2; 137-2; 186-4; 200-2; 316-2; 360-4; 385-1; 403-5; 422-1; 425-3; 428-1; 443-1; 449-3; 451-2; 453-5; 454-4; 465-1; 468-4; 474-3; 477-5; 481-4; 485-3; 486-5; 487-3; 488-4; 489-5; 490-4; 498-4; கலி 7-2; 13-4; 22-7; 27-25; 30-19; 31-17; 33-31; 35-24; 42-21; 50-15; 57-14; 66-24; 70-18; 74-16; 80-25; 81-8; 83-10; 85-18; 88-18; 98-5; 99-7; 109-5; 121-23; 124-20; 126-6, 22; 127-10; 133-19; 135-20; 136-21; 144-37; 146-9; குறி 20, 255; குறு 2-1; 12-4; 45-1; 61-4; 91-6; 103-3; 113-3; 114-2; 128-2; 155-7; 189-2; 199-2; 205-3; 210-1; 212-1; 242-6; 246-4; 256-8; 260-6; 275-8; 301-5; 311-3; 336-4; 338-6; 345-1; 348-2; 400-6; சிறு 49, 65, 82, 89, 142; நற் 8-9; 10-5; 19-6; 21-5; 35-6; 38-4; 45-5; 58-11; 78-11; 81-5; 84-4; 91-11; 100-9; 111-10; 125-1; 130-1; 131-7; 140-6; 145-11; 149-8; 159-12; 167-4; 178-6; 181-12; 187-6; 190-4; 191-6, 12; 203-9; 207-4; 221-7; 227-8; 234-6; 242-6; 245-8; 249-11; 250-3; 287-10; 298-9; 300-5; 307-1; 311-11; 321-8; 323-9; 325-2; 336-10; 338-3; 340-2; 342-2; 349-1; 350-4; 352-7; 361-7; 379-7; 381-9; 394-4; 395-4; பட் 25, 47, 123; பதி 20-15; 22-19; 25-13; 33-1; 34-5; 35-4; 40-14; 41-15; 42-2; 44-2; 49-5; 52-2; 55-9; 73-15; 75-3; 77-6; 80-14; 81-7, 32; 82-8; 83-4; 84-6; 88-20; பதி-தி 2-7; பரி 5-23; 9-52; 11-51; 12-29; 17-45; 19-33; 20-16, 17; பரி-தி 2-17, 71; புற 4-14; 7-10; 12-2; 14-8; 15-1, 6; 24-23; 32-8; 39-16; 43-10; 45-7; 52-6; 55-8; 61-13; 63-5; 68-14; 69-18; 72-4; 77-5; 87-3; 101-4; 114-6; 118-5; 123-2, 4; 133-7; 135-15; 141-3; 145-9; 146-11; 151-7; 158-26; 175-6; 198-6; 200-11; 201-2; 202-13; 203-6; 220-6; 226-6; 239-14; 240-1; 241-1; 290-2; 296-5; 313-4; 333-16; 345-2; 347-2; 348-8; 351-2; 359-15; 367-14; 368-4; 369-10; 373-3; 374-10; 377-26; 382-22; 383-21; 394-8; 399-27; பெ 249, 313, 397, 416, 490; பொ 130, 163; மது 51, 388, 435, 576, 633, 648, 659, 752; மல் 323, 399, 467, 571; முல் 103.

தேர்க்கு -- கலி 24-10.

தேர்கு -- கலி 142-44.

தேர்ச்சி -- பரி 1-33; 11-137; புற 235-13; மது 646.

தேர்தற்கு -- பரி 22-34.

தேர்ந்து -- அக 271-3; ஐங் 162-2; கலி 78-7; 132-3; குறு 303-1; 313-2; நற் 255-10; 276-2; நெ 46; மல் 90.

தேர்பு -- மல் 274.

தேர்வான் -- கலி 37-2.

தேர்வு -- நற் 99-8.

தேர -- கலி 24-5; பரி 6-76.

தேரர் -- பரி 19-13.

தேரலர் -- நற் 302-6.

தேரலள் -- நற் 342-6.

தேரன் -- அக 4-12; 48-20.

தேராது -- அக 202-14; கலி 142-29.

தேரான் -- பரி 11-61; 16-47; 17-45; 18-14; பரி-தி 2-26; 9-3; 10-3; 11-3.

தேரிய -- நற் 272-5.

தேரின் -- அக 268-8; குறு 130-4; பதி 55-11; பரி 2-26; புற 257-5.

தேரினர் -- பரி 6-35; புற 197-2.

தேரினிர் -- புற 109-12.

தேருநர் -- பரி 22-34.

தேரும் -- அக 71-1; 81-5; 258-10; 307-10; 347-15; 386-2; கலி 9-17; 74-11; 98-2; நற் 91-4; 285-1; பரி 22-34; புற 300-6; பெ 20.

தேரை -- அக 154-2; 301-19; ஐங் 453-1; 468-1; 494-1; கலி 86-9; 147-32; குறு 193-2; புற 353-5.

தேரையின் -- நற் 347-10.

தேரொடு -- அக 67-15; 220-2; ஐங் 66-2; 367-4; கலி 68-17; 69-12; 71-10; 75-16; நற் 300-7; பதி 42-20; பதி-தி 3-2; புற 71-4; 144-13; 205-12.

தேரோடு -- கலி 98-36; மது 224.

தேரோர் -- நற் 135-9.

தேரோர்க்கு -- சிறு 234.

தேரோற்கு -- நற் 380-6.

தேரோன் -- குறு 227-4.

தேவர் -- பரி 3-27, 28; புற 228-11.

தேள் -- கலி 110-3; புற 392-16.

தேற்ற -- கலி 88-16; 142-64.

தேற்றம் -- ஐங் 23-3.

தேற்றர் -- கலி 145-50.

தேற்றல் -- கலி 76-19.

தேற்றா -- அக 267-15; ஐங் 284-4; கலி 139-11; நற் 270-5; புற 135-18; 140-9; 202-16.

தேற்றாதோன் -- கலி 43-19.

தேற்றாம் -- குறு 398-1.

தேற்றாய் -- அக 257-9; கலி 76-14; 91-16; புற 59-4.

தேற்றாள் -- அக 28-12; கலி 92-50; பரி 6-90.

தேற்றான் -- ஐங் 37-4; புற 185-4.

தேற்றி -- அக 29-10; 311-14; 396-7; கலி 73-21; 98-32; 144-35; 147-23; குறி 208, 210, 246; முல் 82.

தேற்றிய -- அக 85-14; ஐங் 56-4; 372-2; கலி 71-10; 73-7; 132-13.

தேற்றும் -- அக 166-10; நற் 246-2.

தேற்றேம் -- கலி 88-17.

தேறல் -- அக 2-4; 182-3; 221-1; 336-6; 366-11; 368-14; கலி 60-26; 73-4; குறி 155, 190; சிறு 159, 237; திரு 195; நற் 388-8; நெ 33; பரி 16-28; புற 24-32; 56-18; 65-3; 115-3; 120-12; 129-2; 170-12; 298-2; 361-18; 366-15; 367-7; 392-16; 396-8; 397-14; 398-22; பொ 157; மது 599, 780; மல் 171, 463, 522.

தேறலர் -- குறு 34-1; புற 360-4.

தேறலை -- புற 10-2.

தேறலொடு -- பதி 12-18; புற 376-14.

தேறா -- நற் 345-8; மல் 364.

தேறாய் -- நற் 32-4.

தேறார் -- பதி 73-18; பரி 10-58.

தேறி -- அக 38-9; ஐங் 165-3; கலி 31-1; 85-26; குறு 81-1; 271-2; நற் 36-4; பரி 6-92; 12-82.

தேறிய -- அக 348-14; நற் 10-9; பதி 0-10; 90-49.

தேறியாள் -- கலி 100-9.

தேறின் -- கலி 90-20.

தேறினேன் -- கலி 93-33.

தேறீயல் -- கலி 98-9.

தேறீர் -- புற 97-22.

தேறு -- கலி 1-2; 20-14; 90-17; 144-35; நற் 97-4; பட் 97; பதி 71-6; புற 400-21; பொ 200.

தேறுகள் -- கலி 147-2.

தேறுதல் -- ஐங் 267-5.

தேறும் -- அக 191-16; கலி 74-9.

தேறுவது -- கலி 113-21.

தேறுவர் -- அக 383-5.

தேறுவன் -- நற் 309-9.

தேறேன் -- குறு 21-5.

தேன் -- அக 18-14; 58-5; 129-15; 132-12; 170-2; 237-4; 280-13; 292-13; 322-12; 348-2; 372-2; 381-15; 393-19; ஐங் 203-2; 214-3; 272-2; 292-1; கலி 26-13; 30-12; 36-6; 39-12; 40-9, 13; 41-13; 92-66; 131-45; குறு 3-4; 60-2; 175-1; 179-4; 273-5; 354-2; திரு 195; நற் 1-4; 76-7; 168-3; 185-10; 191-1; 202-5; 292-3; 328-1; 372-2; 396-2; பரி 10-32, 118; 16-17, 18, 28, 38, 42, 46; 20-9; 21-57; பரி-தி 1-2; புற 17-35; 22-5; 42-15; 109-8; 176-4; 348-2; பெ 123; பொ 214; மது 3, 475.

தேனின் -- கலி 39-9; குறு 176-4.

தேனினர் -- மல் 152.

தேனூர் -- ஐங். 54-3; 55-2; 57-2.

தேனொடு -- நற் 179-5; புற 34-10.

தேனோடு -- குறு 211-5; நற் 323-8.

தை -- கலி 118-13; பரி 11-91, 115, 134.

தைஇ -- அக 20-9; 21-3; 24-5; 60-10; 73-2; 105-2; 176-14; 257-7; 269-14; 370-1; 389-3; ஐங் 52-1; 84-4; கலி 65-4; 76-2; 80-4; 114-3; 125-12; குறி 102; குறு 55-2; 76-4; 142-1; 196-4; 276-1; நற் 9-8; 80-7; 96-8; 123-7; 138-7; 170-3; 173-1; 204-1; 245-3; 254-1; 390-5; பதி 39-15; புற 70-6; 126-2; 243-2; 353-3.

தைஇய -- அக 0-14; 13-11; 181-17; 212-1; 334-1; ஐங் 361-3; கலி 27-19; 56-7; 80-25; 85-5; 109-9; 111-12; 124-2; 137-10; குறு 345-5; திரு 24, 126, 129, 222; நற் 62-6; 169-8; பதி 39-16; பரி 21-47; புற 33-16; 40-4; மது 284, 723.

தைஇயினர் -- கலி 102-6.

தைஇயினார் -- பரி 20-27, 28, 29.

தைப்பினும் -- புற 287-3.

தைப்பு -- பரி 21-3.

தையல் -- அக 205-3; 392-6; ஐங் 489-3; பரி 11-86; 15-46.

தையலாய் -- கலி 43-7; 111-19.

தையலாள் -- கலி 147-70.

தையலை -- புற 345-11.

தையால் -- கலி 37-16; 65-13; 144-35.

தையில் -- கலி 59-13.

தையின -- அக 259-2.

தையினாள் -- பரி 11-95, 96.

தையுபு -- கலி 28-3; நற் 86-5.

தைவந்தனன் -- குறு 30-4.

தைவந்தாங்கு -- குறு 204-4.

தைவந்து -- கலி 54-12.

தைவர -- அக 9-23; 328-13; 386-13; குறு 308-4; சிறு 33, 44.

தைவரல் -- குறு 55-3; 195-5.

தைவரு -- புற 2-3.

தைவரும் -- அக 212-6; 298-6; 302-3; 355-4; நற் 54-10; புற 235-9.

தைவருவேன் -- குறு 192-6.

தொக்க -- கலி 94-22, 26; குறு 399-1; புற 159-20.

தொக்காங்கு -- பட் 215.

தொக்கு -- அக 341-10; கலி 68-7; 104-6; நற் 337-6; புற 37-8; 357-8.

தொகல் -- கலி 129-1.

தொகு -- அக 111-9; 199-7; 212-3; 287-1; 338-19; 344-3; 367-7; 393-5; கலி 17-10; குறு 15-6; 107-2; 126-4; நற் 343-5; நெ 65; பரி 6-16; 7-28; பெ 113.

தொகுக்கும் -- ஐங் 213-3; நற் 344-11; புற 13-11.

தொகுத்த -- அக 30-8; 94-4; குறு 372-2; நற் 211-6; 215-5; 237-8; பதி 38-15; மல் 317.

தொகுத்து -- அக 329-7; 331-6; ஐங் 62-3.

தொகுதியின் -- நற் 291-4.

தொகுதியொடு -- திரு 212.

தொகுப்ப -- குறு 376-4; புற 55-20.

தொகுப்பின் -- புற 53-6.

தொகுபு -- அக 11-4; கலி 33-18; 101-6; குறு 139-3; நற் 348-3; பரி 22-9; மது 399.
தொகும் -- கலி 78-16.
தொகூஉம் -- குறு 175-3; பரி 3-22.
தொகை -- அக 301-22; கலி 39-47; நற் 111-2.
தொட்ட -- கலி 32-1; 84-20; 106-23; 108-6; குறு 342-1; நற் 378-10; பதி 49-10.
தொட்டது -- பரி 8-103; 21-3.
தொட்டவர் -- கலி 115-11.
தொட்டன்ன -- நற் 347-6; மது 304.
தொட்டன -- கலி 106-22.
தொட்டனன் -- புற 341-16.
தொட்டனை -- நற் 300-12.
தொட்டாள் -- கலி 84-23.
தொட்டான் -- கலி 55-19.
தொட்டி -- பரி 20-51.
தொட்டு -- கலி 108-56; குறு 130-1; திரு 53; பட் 284; பரி 11-32; 20-56, 58; புற 62-2; 77-1; 188-4; பொ 137; மது 363.
தொட்டேன் -- கலி 94-36; பரி 6-95; 8-61, 62.
தொட -- குறு 90-4; 262-6; புற 61-11; 328-7.
தொடக்கத்து -- கலி 82-11.
தொடக்குநர் -- புற 378-14.
தொடங்க -- கலி 119-13; பரி 7-80; 11-78.
தொடங்கல் -- கலி 2-1.
தொடங்கலின் -- குறு 367-4.
தொடங்கி -- நற் 148-3.
தொடங்கியோள் -- ஐங் 42-4.
தொடங்கின்று -- அக 334-9; 364-9; ஐங் 75-2; 411-2; 413-3; 428-2; 453-3; 455-2; 461-2; 468-2; 469-4; 488-1; 493-3; 497-3; நற் 242-5.
தொடங்கின -- நற் 371-5.
தொடங்கினர் -- நற் 306-5; 371-8.
தொடங்கினவால் -- ஐங் 453-4.
தொடங்கினள் -- அக 120-9; நற் 371-7.
தொடங்கினன் -- கலி 65-22.
தொடங்கினனால் -- ஐங் 428-4.
தொடங்கினேன் -- புற 150-17.
தொடங்கு -- அக 29-1; ஐங் 453-5; பரி 6-97; புற 17-31.
தொடர் -- அக 158-15; 176-17; 188-9; 337-8; 358-6; கலி 15-18; 22-21; 41-37; 78-16; 97-18; 145-25; பரி 10-119; 15-23; 19-30; புற 74-3; 275-7; 378-15; பெ 113, 125; மது 382, 588; முல் 62.
தொடர்ந்த -- ஐங் 191-2; பதி 27-2; பரி 7-71.
தொடர்ந்தன்ன -- நற் 221-3; மது 438.
தொடர்ந்து -- கலி 4-5; 105-21; சிறு 18; நற் 220-1; பரி 7-72; 19-82.
தொடர்ந்தேம் -- பரி 20-62.
தொடர்பு -- அக 272-19; கலி 25-16, 20, 24; 41-36; 125-9, 13; 147-56; குறு 42-4; 373-8; நற் 63-11; 108-9; 116-8; 282-9; 290-4; 389-11; பரி 20-44; புற 165-5.
தொடர -- பரி 22-20; பரி-தி 1-33.
தொடரி -- அக 86-4; ஐங் 463-1; குறு 257-2.
தொடரூஉ -- பரி 11-111.
தொடல் -- ஐங் 327-2; கலி 55-19.
தொடலை -- அக 6-1; 28-9; 105-2; 110-6; 138-12; 390-7; ஐங் 206-3; 361-3; குறு 142-1; 294-2; 346-4; நற் 138-7; 155-2; 169-8; 173-1; 383-2; புற 271-4; 339-6; 341-2; மது 636.
தொடலைக்கு -- ஐங் 187-5.
தொடா -- கலி 39-12; பரி 1-28; புற 299-7; 377-4; 388-11.
தொடாஅ -- அக 342-10.
தொடாஅல் -- கலி 90-2; குறு 191-7.
தொடாலின் -- புற 371-18.
தொடி -- அக 4-17; 5-26; 9-12, 23; 16-5; 17-6; 24-11; 36-11; 46-15; 47-10; 58-8; 60-8; 75-11; 96-9; 97-11; 98-28; 99-12; 104-16; 106-8; 117-8; 141-16; 142-25; 159-17; 162-14, 18; 164-12; 171-6; 176-17; 186-10; 204-14; 209-12; 213-20; 219-9; 225-16; 226-4, 11; 238-14; 265-10; 269-1; 271-16; 280-4; 286-1; 287-1; 300-7; 335-26; 338-9; 346-18; 356-6; 368-4; 369-2; 383-9; 393-11; ஐங் 24-4; 28-3; 38-4; 40-2; 71-1; 76-3; 83-3; 92-4; 98-3; 171-4; 172-1; 176-2; 194-2; 196-2; 305-3; 314-1; 321-5; 329-3; 330-5; 387-3; 388-3; 389-3; 416-5; 444-2; 475-1; 487-2; 498-1; கலி 24-8; 28-19; 29-18; 36-4; 38-4; 54-3; 58-5; 59-2, 18; 71-16; 73-8, 16; 74-13; 78-22; 82-28; 84-31; 85-7; 90-4, 7; 91-10; 97-22; 99-20; 100-14; 134-27; 135-7; 140-19; 145-18, 47; குறி 139, 224; குறு 1-3; 84-3; 185-2; 233-7; 238-3; 239-1; 243-3; 267-5; 356-8; 364-3; 367-2; 379-4; 384-2; சிறு 81, 95, 192; திரு 54, 211; நற் 20-5; 23-1; 25-11; 48-6; 66-8; 77-10; 79-2; 133-1; 134-7; 136-9; 166-7; 197-1, 9; 212-8; 258-5; 300-1; 320-8; 330-9; 332-4; 371-6; 391-5; நெ 141; பட் 154, 295; பதி 15-22; 17-7; 19-8; 24-19; 38-6; 40-12, 27; 46-2; 51-29; 64-15; 80-6; 81-10; 90-50; பதி-தி 2-1; பரி 4-44; 6-14; 8-39; 11-81; 12-90; 13-52; புற 24-11, 31; 26-10; 36-3; 56-20; 63-12; 77-4; 83-2; 91-2; 97-10, 24; 113-8; 117-10; 128-5; 176-1; 229-23; 238-6; 239-1; 240-4; 241-2; 243-12; 250-4; 251-2; 272-5; 336-3; 337-5; 339-6; 350-10; 352-5; 370-23; 374-16; 375-11; 399-2; பெ 13, 334, 436; பொ 14; மது 34, 218, 446, 563, 579, 712; மல் 21, 201, 577; முல் 45.
தொடிது -- கலி 129-24.
தொடிய -- கலி 88-3.
தொடியன் -- நற் 50-2.
தொடியார் -- பரி 10-94.
தொடியின் -- அக 26-7; புற 244-2.

தொடியொடு -- கலி 92-34; திரு 114; மது 720.

தொடியோய் -- அக 369-10; நற் 173-10.

தொடியோர் -- கலி 86-8; நற் 49-2; பதி 79-6.

தொடியோள் -- குறு 7-1; 296-6.

தொடினும் -- அக 288-13; பரி 8-68; புற 260-1; மல 189.

தொடீ -- கலி 60-18; 61-20; 62-9.

தொடீஇ -- கலி 51-1; 98-30.

தொடீஇய -- அக 394-11; கலி 90-2; 108-23; 116-5.

தொடீஇயர் -- கலி 94-35.

தொடு -- அக 75-6; 121-4; 196-8; 386-13; கலி 63-13; பரி 8-70; 12-23; புற 6-3; 58-30; 83-1; மல் 292.

தொடுக்க -- நற் 206-5.

தொடுக்கும் -- கலி 120-11.

தொடுக்குவர் -- புற 135-17.

தொடுக -- கலி 84-35.

தொடுகு -- கலி 95-24.

தொடுத்த -- அக 20-5; 38-7; 68-6; 94-6; 100-11; 126-3; 191-3; 215-7; 248-7; 372-7; கலி 39-18; 40-13; 42-22; குறு 103-1; 257-2; 374-6; சிறு 178; திரு 192, 203, 299; நற் 1-4; 168-2; 278-4; 298-2; 354-6; 367-8; பதி 66-14; பரி 7-4; 16-46; புற 33-12; 54-10; 76-6; 81-4; 153-8; 161-22; 168-15; 198-11; 264-2; 327-3; பெ 152, 181, 244; மது 737; மல் 17, 23, 238; முல் 12.

தொடுத்தல் -- புற 275-2.

தொடுத்தன -- அக 259-2.

தொடுத்தனம் -- புற 126-18.

தொடுத்தாள் -- பரி 11-104.

தொடுத்தாளை -- பரி 11-103.

தொடுத்து -- குறு 295-1; 349-3; புற 156-4; 164-10; 260-9; 265-3; 371-3.

தொடுத்தென -- கலி 4-18.

தொடுத்தேன் -- அக 396-1; கலி 142-34.

தொடுதர -- கலி 110-3.

தொடுதல் -- புற 258-9; மல் 232.

தொடுதோல் -- அக 34-3; 101-9; 368-1; பட் 265; பெ 169; மது 636.

தொடுப்பின் -- மது 11.

தொடுப்பு -- பெ 201.

தொடுப்பேன் -- கலி 128-11.

தொடுபு -- குறு 373-6.

தொடும் -- நற் 329-3.

தொடுமின் -- புற 152-15, 16; 262-1; மல் 277.

தொடுவழி -- கலி 130-21.

தொடுவன -- அக 215-13.

தொடுவுழி -- குறு 399-3.

தொடூஉ -- அக 137-3; 357-8.

தொடூஉம் -- கலி 55-21; நற் 188-3.

தொடேன் -- புற 399-26.

தொடை -- அக 35-6; 49-4; 53-10; 105-13; 119-12; 131-6; 136-27; 175-2; 187-8; 223-15; 249-12; 279-10; 295-15; 314-11; 335-13; 375-3; ஐங் 352-1; கலி 15-4; 37-2; குறி 118; குறு 62-3; 385-2; 401-2; நற் 17-11; 33-6; 59-4; 254-8; 387-3; 389-4; நெ 68, 124; பட் 142, 254; பதி 15-26; 28-4; 41-1; 44-9; 46-5; 57-7; 60-9; 65-14; 66-1, 17; பரி 6-16; 22-38; பரி-தி 1-50; புற 3-20; 70-1; 78-1; 152-1; 218-3; 260-2; 285-3; 378-3; பெ 16, 68, 486; மது 93, 559.

தொடையல் -- குறி 115; நற் 339-7; பொ 18.

தொண்டக -- அக 118-3; குறு 375-4; நற் 104-5.

தொண்டகம் -- திரு 197.

தொண்டி -- அக 10-13; 60-7; 290-13; ஐங் 171-3; 172-2; 173-2; 174-1; 175-4; 176-1; 177-4; 178-3; 179-3; 180-4; குறு 128-2; 210-2; 238-4; நற் 8-9; 18-4; 195-5; புற 48-4.

தொண்டியோர் -- பதி 88-21; புற 17-13.

தொண்டு -- பரி 3-79; மல் 21.

தொண்டையர் -- அக 213-1; குறு 260-6.

தொண்டையோர் -- பெ 454.

தொத்து -- குறி 65.

தொய்படாமல் -- மல் 365.

தொய்யகம் -- கலி 28-6; 97-13; பரி 7-46.

தொய்யல் -- கலி 54-13; குறு 367-4.

தொய்யா -- அக 233-7; 246-14; பரி 17-44; புற 214-8, 9; பெ 434.

தொய்யாது -- மல் 122.

தொய்யில் -- அக 239-8; 389-6; கலி 18-3; 24-15; 54-12; 64-8; 76-15; 97-12; 111-17; 117-4; 125-8; 142-44; 143-33; 144-34; குறு 276-4; நற் 225-7; மது 416.

தொய்யிலை -- அக 177-20.

தொய்யிலொடு -- மது 283.

தொய்யிற்கு -- கலி 63-8.

தொல் -- அக 0-13; 45-10; 70-13; 137-16; 145-12; 147-12; 164-10; 177-1; 197-4; 209-1; 235-18; 242-15; 243-15; 251-8; 256-14; 258-2; 270-10; 290-8; 345-5; 347-1; 349-2; 352-14; 356-8; 379-1; 392-25; ஐங் 75-3; 167-4; 271-4; 455-5; 500-3; கலி 2-17, 28; 16-5; 17-5; 26-10; 27-14; 29-1; 40-17; 42-1; 57-6; 77-13; 100-20; 101-13; 103-77; 104-5, 78; 105-3, 50; 118-3; 124-11; 129-1; 137-15; 148-1; குறி 18; குறு 15-2; 88-3; 207-5; 303-4; 381-1; சிறு 119; திரு 178; நற் 14-1; 23-4; 56-8; 88-1; 114-7; 251-7; 283-4; 332-4; 350-5; 387-2; பட் 104, 121, 170, 212, 275; பதி 12-15; 15-8; 31-28; 37-10; 43-10; 47-8; 53-5; 70-22; 81-35; பரி 2-1, 27; 3-86; 15-3; பரி-தி 1-63, 78; புற 24-21, 34; 32-7; 91-7; 99-4; 202-14; 211-19; 223-6; 229-8; 238-6; 289-4; 353-11; பெ 253, 388; பொ 121; மது 41, 353 409, 761; மல் 355, 401, 567.

தொல்லஃது -- அக 6-21.

தொல்லது --.புற 203-2.

தொல்லை -- சூறு 193-4; பரி-தி 6-3; பெ 98.

தொல்லோர் -- புற 58-4, 25; 399-20; மல் 89.

தொலை -- அக 282-3; மல் 154.

தொலைஇ -- மல் 461.

தொலைஇயோன் -- புற்,125-17.

தொலைக -- அக 115-6; நற் 350-5.

தொலைச்சி -- அக 3-7; 148-4; 238-8; 332-4; 357-4; ஐங் 365-1; நற் 43-3; 75-6; புற 29-15; 69-10; 224-2; பெ 141, 237, 382; மது 153.

தொலைச்சிய -- அக 389-20; நற் 205-3; புற 150-5; 205-8; 325-6; பெ 70; மல் 176.

தொலைச்சினன் -- புற 239-16.

தொலைச்சும் -- அக 182-8.

தொலைத்த -- அக 88-9; 272-1; 307-7; ஐங் 230-4; கலி 42-1; 43-1; நற் 137-7; 353-9; பட் 229; பதி 70-10; 82-4.

தொலைத்து -- அக 169-3; நற் 344-10; பெ 490.

தொலைதல் -- அக 229-14; கலி 2-28; புற 76-1.

தொலைதலின் -- அக 222-3.

தொலைந்த -- அக 69-1; 132-2; ஐங் 392-2; கலி 15-17; 26-10; குறு 185-6; 253-3; நற் 23-8; 310-6; 352-3; புற 58-2; 375-2.

தொலைந்தன -- அக 137-16; 209-1; புற 328-4; 368-3.

தொலைந்திருந்த -- புற 211-22.

தொலைந்து -- கலி 120-14; குறு 381-1.

தொலைந்தோர் -- அக 231-5; 313-13; 319-4; ஐங் 352-1.

தொலைபு -- கலி 16-5; 17-5; பரி 2-42; பெ 398.

தொலைய -- அக 115-16; 147-12; 270-10; 278-13; 340-8; 347-1; 349-2; ஐங் 221-2; குறி 9; குறு 93-1; 307-6; 331-2; 377-1; நற் 13-1; 14-1; 283-4; 358-11; பதி 88-5; புற 39-16; 41-2.

தொலையா -- அக 204-1; 308-8; பதி 43-31; 52-8; 70-17; 80-17; பரி 15-3; புற 123-3; மல் 70.

தொலையாது -- பதி 70-27.

தொலையான் -- கலி 43-10.

தொலையின் -- கலி 40-17.

தொலையினும் -- அக 115-6; 249-10; நற் 350-5.

தொலையுந -- நற் 390-11.

தொலைவது -- ஐங் 63-3.

தொலைவன -- குறு 258-8.

தொலைவு -- அக 7-12; கலி 2-11; நற் 57-10.

தொழ -- அக 263-1; குறு 307-1; நற் 139-1; 283-6; பட் 248; பரி 10-131; பெ 410.

தொழல் -- கலி 55-19.

தொழா -- மல் 231.

தொழாஅ -- பரி 9-29.

தொழாஅல் -- நற் 380-8.

தொழாதனை -- புற 263-3.

தொழார் -- பரி 3-19.

தொழில் -- அக 37-6; 60-2; 66-10; 105-11; 134-7; 141-5; 160-11; 184-5; 206-5; 252-11; 260-4; 298-2; 317-1; 340-19; 363-10; 384-1; ஐங் 426-1; 428-3; 442-1; 443-5; 445-2; 446-3; 447-1; 448-2; 450-1; 451-4; 466-1; 498-3; கலி 82-35; 85-24; 99-12; 138-2; 148-1; சிறு 257; திரு 89, 194; நற் 42-2; 90-10; 131-1; 153-4; 157-1; 161-1; 239-9; 315-5; 330-4; 333-1; நெ 188; பட் 62, 121, 275; பதி 26-14; 28-6; 40-31; 72-13; 84-4, 16, 21; 88-1; 90-8; பரி 10-48; 15-13; 18-29; 20-62; 22-44; பரி-தி 1-62; 2-68; புற 3-12; 14-14, 15; 66-2; 166-18; 171-7; 212-5; 224-9; 304-3; 320-5; 387-11; 397-20; பெ 102; மது 10, 72, 124.

தொழில்கள் -- கலி 141-4.

தொழில -- அக 190-13; நற் 5-5; 186-7; பெ 489.

தொழிலான் -- பரி 10-113; புற 386-8.

தொழிலில் -- பரி 3-71.

தொழிலொடு -- அக 60-3; 254-10; குறு 242-5; புற 319-13.

தொழிற்கு -- ஐங் 499-3.

தொழின -- பரி 22-20.

தொழீஇ -- கலி 103-40; 104-69.

தொழு -- அக 7-14; 253-16; கலி 40-11; 116-6; பட் 160; பரி 8-82; பெ 185; மது 193.

தொழுகல்லீர் -- பரி 15-34.

தொழுத -- பரி 4-71.

தொழுதகு -- அக 310-3.

தொழுதல் -- பரி 20-71.

தொழுதனம் -- புற 144-8.

தொழுதனிர் -- பரி 15-48.

தொழுதனெம் -- நற் 155-4; பரி 13-61; புற 60-6.

தொழுதனென் -- புற 150-8; 211-16.

தொழுதான் -- கலி 55-19.

தொழுதி -- அக 40-3; 88-11; 109-4; 112-1; 204-6; 234-12; 357-9; 381-10; கலி 75-5; 103-56; குறு 175-1; நற் 123-2; 142-7; 267-2; நெ 15; பரி 8-36; பெ 406; மல் 116, 362, 499.

தொழுதியின் -- அக 298-8; 334-6; பதி 76-6.

தொழுதியொடு -- பதி 14-16; 62-1; 83-3; புற 44-1.

தொழுது -- அக 56-16; 351-17; கலி 2-21; 39-17; 60-7; 100-6; குறி 5; குறு 178-5; நற் 150-4; 187-5; 245-12; பதி 89-10; பரி 1-68; 2-19; 4-2; 12-61; 15-66; 19-105; 21-17, 70; பரி-தி 1-6; 2-79; புற 113-6; 306-4; பொ 150; முல் 56.

தொழுதும் -- பரி 17-51.

தொழுநர் -- பரி 8-102.

தொழுநை -- அக 59-4.

தொழுமகளிர் -- ஐங் 16-2.

தொழுவத்து -- கலி 107-5; குறு 190-7; பரி 20-60.

தொழுவர் -- நற் 195-6; நெ 49; புற 24-1; 209-2; 379-3; மது 89, 122.

தொழுவல் -- ஐங் 387-2.

தொழுவனர் -- மது 466.

தொழுவின் -- கலி 103-22; 104-60; 110-13; நற் 109-7.

தொழுவேன் -- நற் 198-5.

தொழுவை -- கலி 30-5.

தொழுவோர்க்கு -- பரி 13-12.

தொழூஉ -- கலி 101-9, 14; 103-21, 58; 104-17, 59; 105-22, 49; 107-4; திரு 252.

தொழூஉம் -- அக 239-9; கலி 55-21; 60-7; 63-1.

தொள்ளை -- அக 149-3; 275-11; புற 333-5.

தொளி -- அக 324-8; பெ 211.

தொறு -- அக 264-8; 354-4; ஐங் 171-2; திரு 217; நற் 114-3; 118-10; பரி-தி 2-66.

தொறுத்த -- பதி 13-1.

தொறும் -- அக 25-3; 31-8; 41-7; 65-9; 67-9; 84-13; 171-11; 217-11; 249-4; 331-7; 383-6; 390-9; ஐங் 117-3; 376-1; 453-1; 479-2; கலி 110-2; 123-1; 144-28; குறு 51-3; 53-3; 83-3; 255-6; 320-4; 342-3; நற் 77-5; 107-1; 120-2; 132-4; 161-2; 218-3; 221-4; 249-2; 278-4; 279-3; 294-4; நெ 105; பட் 124, 288; பதி 29-5; 54-7; 70-25; 78-6; பரி 7-13; 9-85; 14-14; புற 23-8, 12; 33-21; 36-8; 52-8; 109-11, 12; 120-13; 148-3; 333-14; 337-14; 348-8; 366-21; 373-28; 388-12; 400-22; பெ 133, 261, 380; பொ 48, 138, 243; மது 279, 589, 615, 694; மல் 109, 127, 185, 194, 328, 340, 439, 450, 464.

தொறூஉம் -- கலி 30-2; 43-25.

தொன் -- பரி 14-32.

தொன்மை -- புற 165-5; 330-7.

தொன்று -- அக 75-7; 101-3; 112-16; 205-1; 396-17; கலி 142-48; குறி 122; குறு 164-3; நற் 109-1; 163-6; 247-1; 280-8; 294-5; 303-3; பதி 19-24; 66-7; 90-8; பரி 15-36; புற 6-4; 24-26; 213-5; 217-11; 280-12; 376-10; 393-16; 400-10; மது 72, 124, 193, 347; மல் 391, 537.

தொன்றுபடு -- அக 5-17.

தோக்கை -- பரி 22-49.

தோகை -- அக 13-18; 15-5; 122-8; 194-11; 249-12; 266-18; 358-2; 378-5; ஐங் 74-1; 293-4; 294-1; 297-1; 300-1; 431-3; குறி 191; குறு 26-2; 347-3; நற் 396-5; பரி 9-64; 14-8.

தோகையின் -- மல் 44.

தோட்கு -- ஐங் 468-3; குறு 400-2; பதி 81-37.

தோட்ட -- கலி 67-1; நற் 344-2; பெ 179.

தோட்டார் -- கலி 117-10.

தோட்டி -- அக 286-9; கலி 97-13; 138-2; பதி 25-5; 38-5, 6; 40-27; 53-19; 62-11; 71-13; பரி 8-86; 10-49; பரி-தி 1-32; புற 150-25; மது 693.

தோட்டியால் -- புற 14-3.

தோட்டின் -- புற 265-3.

தோட்டு -- அக 180-11; 191-3; 236-15; 376-15; 393-4; கலி 83-8; குறு 191-2; 281-2; நற் 203-2; 306-10; நெ 22; பதி 58-2; புற 22-20; 100-4; 338-9; 344-1; பெ 353.

தோடு -- அக 49-17; 82-4; 130-6; 138-12; 181-9; 231-15; 274-4; 302-2; 331-4; 335-13; 346-4; 368-3; 393-21; ஐங் 333-3; கலி 28-3; குறு 34-4; 163-2; 216-3; 228-2; 304-6; 334-1; 388-4; நற் 131-5; 169-6; 178-2; 206-2; 211-7; 251-10; 282-1; 313-9; 317-3; 321-2; 325-3; 338-9; 375-2; 400-1; நெ 135; பதி 12-6; 19-16; 40-10; 51-31; 70-7; 89-2; பரி 10-115; 19-77; புற 35-9; 45-1; 120-5; 238-8; 295-3; பொ 143; மது 91; முல் 96.

தோடுற -- கலி 28-4.

தோண்ட -- அக 207-12; புற 384-22.

தோண்டாது -- புற 30-12.

தோண்டி -- புற 311-1; பெ 98.

தோண்டிய -- அக 155-8; ஐங் 304-1; கலி 106-26; நற் 240-8; புற 319-1.

தோணி -- அக 50-1; 344-5.

தோணியர் -- நற் 111-8.

தோணியான் -- புற 343-6.

தோணியின் -- புற 299-3.

தோப்பி -- அக 35-9; 265-16; 348-7; பெ 142.

தோமர -- பதி 54-14.

தோய் -- அக 3-6; 8-12; 35-2; 38-5; 42-14; 65-12; 87-13; 93-12; 111-15; 112-13; 114-9; 119-20; 125-10; 135-11; 139-7; 166-15; 168-3; 179-1; 181-20; 312-11; 341-4; 378-24; கலி 39-37; 40-22; குறி 226; குறு 74-2; 99-4; 125-6; 157-3; 236-4; 241-6; 357-8; 362-6; 401-6; திரு 288; நற் 17-12; 133-10; 188-5; 191-1; 199-11; 279-4; 353-7; 365-8; பதி 17-13; 37-6; 44-2; 52-31; 69-1; புற 14-11; 59-2; 90-10; 132-7; 151-2; 266-7; 379-13; 391-2; 399-34; பெ 333, 369; மல் 92, 322, 558.

தோய்கம் -- அக 259-18.

தோய்த்த -- நற் 90-3.

தோய்த்தன்ன -- அக 244-1.

தோய்த்து -- அக 119-19; குறு 330-1; முல் 37.

தோய்தற்கு -- கலி 103-66, 69.

தோய்ந்த -- ஐங் 63-4.

தோய்ந்தது -- பரி 6-91.

தோய்ந்தவை -- கலி 13-12.

தோய்ந்தன்று -- அக 9-23.

தோய்ந்தன்ன -- அக 294-7; சிறு 74.

தோய்ந்தார் -- கலி 40-17.

தோய்ந்தாரை -- கலி 79-9.

தோய்வற்று -- குறு 102-3.

தோய்வன்ன -- நற் 234-2.

தோய்வு -- பரி 7-13; புற 21-3; மல் 362.

தோய -- அக 108-14; நற் 231-3; பரி 9-37; மல் 130.

தோயல் -- கலி 110-18.

தோயலம் -- கலி 77-21.

தோயலர் -- பரி-தி 2-61.

தோயா -- கலி 90-18; திரு 15; நற் 162-9.

தோயின -- கலி 28-16.

தோயினும் -- நற் 78-8.

தோயும் -- அக 195-12; 270-6; கலி 29-18; சிறு 19; நற் 188-5; 355-3; பட் 145; பதி 34-3; புற 369-23.

தோரை -- மது 287; மல் 121.

தோல் -- அக 3-1; 8-3; 24-14; 67-13; 123-10; 186-15; 191-4; 201-18; 206-4; 217-8; 278-3; 285-8; 291-19; 336-20; கலி 1-11; 106-1; குறு 79-1; 172-6; 235-2; 392-7; நற் 103-5; 197-11; 336-1; பதி 45-16; 50-9; 52-5; 62-2; 66-12; 74-10; 82-8; 83-3; 88-16; புற 4-5; 7-6; 16-2; 17-34; 63-6; 98-10, 11; 285-4, 9; 300-1; 310-8; 311-7; 321-2; பெ 89, 206, 222, 283; மது 370, 634, 732; மல் 88, 321, 377; முல் 72.

தோல -- நற் 86-2.

தோலன் -- புற 97-16.

தோலா -- அக 0-6; 32-17; நற் 339-1; பரி 3-87; 19-8; புற 56-10; 179-10.

தோலாம் -- கலி 73-22.

தோலின் -- அக 96-7.

தோலொடு -- பரி 21-5; புற 164-3; 300-1.

தோழ -- குறு 129-2.

தோழம் -- பரி-தி 1-70.

தோழற்கு -- புற 275-9.

தோழன் -- கலி 71-18; புற 201-6.

தோழி -- அக 1-7; 18-10; 20-13; 23-10; 25-18; 26-5; 28-2; 31-12; 32-17; 40-12; 48-25; 52-12; 53-1; 56-1; 59-9; 61-5; 63-1; 65-7; 66-6; 67-1; 68-14; 69-13; 71-16; 72-22; 73-11; 82-15; 85-5; 91-9; 95-5; 97-15; 98-21; 101-1; 102-15; 106-9; 107-22; 108-11; 111-3; 112-9; 114-1; 122-23; 127-12; 128-5; 133-13; 135-6; 138-1; 141-1; 151-5; 155-6; 157-10; 159-12; 166-11; 171-5; 173-8; 175-9; 178-16; 180-1; 183-5; 187-10; 194-16; 197-5; 201-1; 206-1; 209-7; 210-14; 211-1; 222-13; 223-3; 224-15; 227-5; 229-15; 231-10; 232-1; 233-2; 235-1; 236-10; 241-5; 242-17; 243-15; 244-8; 247-3; 248-1; 249-1; 250-1; 251-6; 252-9; 253-9; 255-9; 265-7; 267-17; 268-1; 277-20; 281-1; 285-15; 290-11; 292-1; 293-10; 294-16; 298-20; 301-3; 302-8; 305-11; 309-12; 312-8; 313-10; 320-6; 325-1; 328-11; 331-9; 332-12; 333-8; 341-1; 345-18; 347-9; 349-3; 355-11; 362-11; 363-17; 364-12; 368-16; 375-18; 378-17; 380-13; 382-8; 388-1; 389-1; 391-8; 392-11; 393-21; 395-5; ஐங் 31-1; 32-1; 33-1; 34-1; 35-1; 36-1; 37-1; 38-1; 39-1; 40-1; 107-1; 111-1; 112-1; 113-1; 114-1; 115-1; 116-1; 117-1; 118-1; 119-1; 120-1; 142-3; 169-5; 189-4; 192-4; 199-3; 205-1; 221-1; 222-1; 223-1; 224-1; 225-1; 226-1; 227-1; 228-1; 229-1; 230-1; 244-1; 252-3; 253-4; 262-4; 263-4; 272-5; 274-4; 286-5; 317-1; 331-1; 332-1; 333-1; 334-1; 335-1; 336-1; 337-1; 338-1; 339-1, 4; 340-1; 352-5; 357-5; 366-1; 392-3; 398-5; 456-1; 461-3; 463-5; 465-4; ஐங்-தி 501-1; 502-1; 503-1; 504-1; 506-4; கலி 4-8, 22; 26-22; 27-22; 32-18; 36-11; 38-24; 39-5; 40-1; 41-1, 4, 17, 40; 42-10; 44-9, 12, 15; 45-10, 14, 18, 21; 53-21; 54-16, 18; 55-22; 60-16; 61-16; 65-9; 75-12, 33; 99-19; 111-4; 114-6; 115-1, 6; 117-10; 126-20; 128-23; 131-15, 16, 19, 25, 26, 35, 36; 132-23; 133-15; 137-1, 26; 147-10; குறி 2; குறு 5-1; 13-4; 15-4; 16-1; 30-1; 36-6; 37-4; 38-4; 41-6; 46-7; 64-5; 67-1; 73-2; 77-1; 82-3; 88-5; 90-1; 94-3; 98-3; 103-6; 104-1; 106-4; 108-5; 110-2; 111-6; 112-5; 118-5; 121-1; 125-2; 126-5; 133-4; 134-1; 135-4; 141-3; 146-1; 154-1; 160-6; 164-4; 171-1; 175-5; 177-5; 181-1; 185-4; 186-4; 187-4; 190-3; 194-1; 196-1; 197-1; 200-3; 205-6; 208-5; 210-4; 211-3; 213-1; 215-3; 216-7; 218-4; 219-7; 220-7; 224-6; 226-4; 230-1; 232-1; 239-2; 240-5; 241-2; 243-5; 247-4; 248-3; 249-4; 252-6; 253-1; 254-3; 255-5; 257-6; 260-4; 261-6; 263-6; 265-6; 268-3; 275-2; 278-4; 283-4; 285-3; 287-1; 289-5; 296-1; 298-4; 299-1; 301-8; 302-1; 303-5; 310-5; 311-1; 314-4; 315-3; 316-3; 319-8; 322-7; 326-3; 330-7; 331-5; 332-3; 333-6; 334-6; 339-5; 340-7; 341-7; 343-1; 344-1; 346-3; 349-4; 350-1; 352-6; 360-4; 361-1; 367-3; 369-4; 371-4; 373-4; 375-1; 377-3; 379-1; 380-5; 387-4; 389-2; 391-9; 397-7; 398-1; நற் 4-7; 7-6; 14-3; 17-9; 18-2; 22-8; 25-8; 32-7; 38-6; 46-4; 47-7; 49-7; 51-1; 53-3; 61-1; 64-2; 72-11; 78-7; 79-9; 85-7; 86-1; 87-5; 88-2, 9; 89-9; 91-1; 92-1; 94-7; 100-1; 107-1, 10; 111-10; 112-1; 114-5; 115-9; 117-9; 123-1; 125-8; 129-1; 133-8; 134-2; 144-5; 145-11; 148-12; 149-5; 151-5; 158-1; 174-7; 176-4; 177-8; 182-7; 194-1; 197-5; 199-5; 206-8; 212-7; 214-9; 217-7; 219-4; 222-6; 225-6; 228-1; 231-5; 233-6; 235-7; 236-6; 241-1; 244-8; 245-1; 246-7; 247-7; 259-1; 261-1; 263-10; 268-7; 273-1; 275-9; 280-5; 281-11; 285-9; 286-9; 289-1; 294-3; 296-1; 303-8; 305-5; 307-5; 309-4; 311-8; 313-6; 322-3; 327-3; 328-5; 329-9; 332-1; 334-9; 343-8; 347-11; 351-9; 355-8; 357-1; 358-7; 363-6; 364-6; 365-5; 369-6; 372-1; 378-8; 386-8; 387-6; 388-1; 390-11; 393-11; 399-10; பரி 12-45; புற 281-7.

தோழிக்கு -- கலி 43-29; 135-19; நற் 227-4.

தோழிமார் -- அக 15-9.

தோழிமாரோடு -- அக 48-5.

தோழியது -- ஐங் 158-5; கலி 50-24.

தோழியர் -- பரி 16-24.

தோழியர்க்கு -- கலி 57-23.

தோழியை -- கலி 42-29; 50-8.

தோழியொடு -- அக 300-8.

தோழீ -- கலி 122-6.

தோழீஇ -- அக 352-11.

தோள் -- அக 1-8; 2-11; 6-3; 9-26; 15-19; 18-18; 21-4; 24-16; 32-18; 33-15; 34-11; 41-12; 47-18; 59-16; 61-15; 62-3; 63-16; 65-17; 79-1; 85-1; 87-16; 89-11, 22; 92-6; 102-14; 110-10; 112-10; 113-7; 114-14; 119-1; 125-1; 129-15; 132-6; 137-12; 147-12; 150-5; 152-14; 161-9; 165-8; 169-13; 171-1; 178-14; 181-24; 185-2; 186-12; 187-1; 193-14; 195-1; 197-2, 10; 199-18; 204-14; 206-16; 209-1, 4; 210-7; 213-16; 218-8; 220-20; 223-11; 226-7; 227-1; 242-14; 245-8; 250-10; 251-1; 253-18, 21; 255-18; 257-11; 267-17; 269-1; 270-4; 271-15; 276-11; 282-14; 283-1; 285-12; 291-25; 295-5, 22; 307-1; 316-8; 319-10; 320-13; 324-2; 326-2; 338-4; 343-1; 347-1; 351-15; 357-11; 359-1; 361-14; 366-13; 373-14; 374-17; 375-10; 379-13; 386-6; 387-1; 389-6; 393-8; 398-3; ஐங் 11-4; 12-4; 28-4; 39-3; 78-4; 80-2; 108-3, 4; 109-3; 120-2; 133-3; 135-1; 143-3; 171-3; 175-1; 177-4; 178-1; 181-1; 198-4; 227-2; 230-3; 239-4; 260-2; 274-5; 281-4; 291-2; 293-3; 302-2; 310-2; 314-5; 318-2; 361-5; 385-5; 390-3; 392-1; 421-4; 444-1; 452-4; 455-5; 459-1; 464-4; 475-1; 481-1; 485-2; 496-4; 498-1; கலி 1-9; 2-22; 14-1; 18-3; 21-14; 23-8; 24-7; 26-10; 30-9; 31-16; 34-19; 36-13; 37-11; 38-26; 39-16, 48; 40-8; 41-42; 43-30; 45-15; 48-9; 49-25; 55-7; 56-20; 57-1; 58-1; 63-7; 64-13, 19; 66-9; 68-22; 72-12; 76-15; 81-20; 83-26; 86-16; 90-7; 94-31; 95-17; 97-19, 22; 99-16; 101-38; 102-25, 36, 38; 103-67, 70; 104-24, 46; 105-32; 106-41; 108-2, 16; 109-13; 112-9, 24; 113-1; 124-12; 126-15; 127-13, 16; 128-1; 131-2, 13, 30; 132-15; 142-49; 143-15, 31, 35; 145-13; 146-6; 147-7, 18, 63; குறி 9, 242; குறு 36-4; 50-5; 71-3; 72-3; 77-6; 87-5; 90-7; 95-3; 100-7; 101-6; 111-1; 121-6; 131-1; 157-3; 168-5; 185-2; 190-1; 193-5; 210-5; 226-2; 239-1; 252-1; 260-3; 266-4; 268-6; 271-4; 272-8; 276-1; 279-8; 280-3; 299-8; 315-4; 318-6; 323-6; 335-7; 338-6; 357-2; 364-5; 367-2; 377-2; 381-1; 384-1; சிறு 1, 49, 59, 98, 112, 117, 156, 261; திரு 14, 55, 106, 152, 216; நற் 1-2; 6-4; 9-4; 14-1; 20-10; 23-1; 39-11; 55-4; 58-2; 80-8; 84-1; 85-2; 93-7; 121-12; 130-7; 131-9; 133-1; 136-8; 137-2; 151-1; 161-8; 166-4; 170-1; 188-9; 190-7; 193-6; 196-7; 197-1; 219-1; 221-8; 237-1; 255-6; 262-6; 265-4; 270-6; 286-8; 298-7; 301-5; 309-1; 315-11; 319-8; 332-3; 333-8; 346-11; 352-10; 355-8; 358-1; 360-4; 366-3; 380-2; 387-1; 390-10; 397-1; நெ 31, 36, 149, 182; பட் 301; பதி 12-22; 17-7; 19-8; 21-37; 31-20; 40-4, 12; 45-11; 54-3; 59-17; 65-8; 70-4; 74-16; 77-4; 79-7; 80-7; 81-11; 90-27; பரி 5-11; 6-14; 7-55; 8-39, 114; 9-8, 19, 32, 55; 10-115; 11-94; 12-46; 13-52, 53; 14-5; 17-34; 19-92; 20-56; 21-19, 65; 22-48; பரி-தி 2-28, 91; 5-1; புற 18-14; 26-10; 29-7; 32-3; 39-11; 50-12; 61-16; 68-13; 83-3; 88-6; 96-4; 97-24; 99-14; 120-15; 122-9; 239-1; 246-13; 278-1; 283-13; 339-6; 342-2; 354-9; 373-12; 395-12; பெ 12, 60, 74, 145, 161, 273; பொ 32; மது 34, 54, 99, 177, 414, 610, 687, 712, 729; மல் 57.

தோள்வளை -- பரி 6-14.

தோள்வளையர் -- பரி 12-23.

தோள -- நற் 214-9.

தோளர் -- நற் 144-9.

தோளவை -- பரி 21-67.

தோளள் -- கலி 135-7.

தோளன் -- திரு 211; புற 84-1.

தோளா -- அக 137-13.

தோளாட்கு -- நற் 26-9.

தோளாய் -- அக 390-10; கலி 20-15; 54-3; 87-9; 90-26; 91-6; 93-5.

தோளாரை -- கலி 112-6

தோளால் -- பரி 14-21.

தோளாள் -- கலி 138-19; 141-16.

தோளி -- அக 121-10.

தோளிற்கு -- கலி 106-39.

தோளின் -- கலி 101-32.

தோளினர் -- குறு 326-1.

தோளீர் -- நற் 213-11.

தோளேன் -- அக 82-18.

தோளை -- நற் 82-2.

தோளொடு -- கலி 68-11.

தோளோய் -- குறு 204-5; நற் 13-5.

தோளோள் -- ஐங் 99-4.

தோற்க -- ஐங் 12-4.

தோற்கு -- அக 0-6.

தோற்ப -- புற 45-5.

தோற்பின் -- புற 45-5; 213-15.

தோற்ற -- அக 399-13.

தோற்றத்து -- கலி 138-30; சிறு 243; மது 475; முல் 60.

தோற்றம் -- அக 5-25; 12-10; 32-3; 277-2; 360-7; 392-25; கலி 17-10; 101-17, 23, 29; 104-36, 48; 120-7; குறு 263-3; சிறு 198, 255; நற் 195-8; பட் 139; பதி

74-14; பரி 4-30; 11-59; 13-14; 16-25, 46; புற 31-2; 35-9; 217-4; 225-6; பொ 7, 55.

தோற்றமொடு -- அக 330-17; 365-2; பதி 64-17; புற 58-17.

தோற்றலை -- கலி 43-11.

தோற்றாளை -- கலி 135-6, 9, 12.

தோற்றான் -- கலி 136-8.

தோற்றி -- அக 5-12; 235-14; கலி 147-1; நற் 370-10; பதி 13-10; புற 294-5.

தோற்றிய -- அக 351-9; புற 99-10.

தோற்றின -- புற 397-2.

தோற்றினன் -- புற 239-10.

தோற்று -- பரி 18-34.

தோற்றும் -- பரி 18-34.

தோற்றோன் -- புற 125-16.

தோறு -- அக 9-4; 141-2; 351-10; 364-2; நற் 27-7; 139-2; 183-6; 243-4; 364-10; நெ 104; பதி 24-19; புற 5-1; 105-6; 337-4; மது 368.

தோறும் -- அக 28-4; 253-1; 324-6; கலி 53-5; 84-6; 92-63; குறு 298-3; நற் 46-1; 165-6; 348-5; பதி 19-19; 75-8; புற 392-8; பொ 239; மது 324, 337, 340, 451, 753, 754; மல் 150, 293.

தோன்ற -- அக 4-1; 5-4; 48-7; 164-6; 260-6; கலி 31-2; 120-24; 142-10; 143-37; 144-55; 145-6, 39; குறு 381-7; திரு 294; நற் 120-11; 241-3; 305-3; பரி 17-18, 19; பரி-தி 1-54; புற 16-8; 22-17; 40-7; 66-4; 242-4; 315-7; 385-1; மது 488, 669; முல் 56.

தோன்றல் -- அக 300-18; 394-12; ஐங் 209-5; 304-5; 500-5; நற் 267-12; பதி 16-14; 22-16; 55-12; 64-20; 66-11; 80-15; பரி 2-23; 16-1; புற 21-1; 43-12; 44-10; 121-4; 150-7; 159-28; 162-7; 206-6; 211-6; 213-8; 216-4; 265-5; 376-23; 377-20; 382-16; 387-27; 388-7; பெ 420.

தோன்றல -- அக 1-19; 162-2; 173-15; நெ 108; பதி-தி 2-6; புற 161-3; மது 46.

தோன்றலது -- நற் 378-6.

தோன்றலர் -- திரு 169.

தோன்றலான் -- அக 378-24.

தோன்றலின் -- அக 228-11.

தோன்றலீயாது -- பதி 71-11.

தோன்றலை -- பதி 90-18; புற 165-8.

தோன்றா -- அக 181-21; ஐங் 460-2; குறு 203-2; நற் 338-3; பதி 55-7; புற 257-12; 282-7; மது 758.

தோன்றாது -- அக 239-2; பரி-தி 2-87; புற 315-5.

தோன்றாமை -- கலி 142-7; பரி-தி 2-1.

தோன்றார் -- குறு 285-2.

தோன்றி -- அக 11-5; 32-1; 153-15; 164-6; 183-8; 217-10; 235-7; 259-6; 263-1; 364-6; ஐங் 440-3; கலி 100-1; 102-3, 26; 103-42; 139-5; 142-42; 144-18; குறி 90; குறு 32-4; 107-1; 178-5; 182-3; 240-6; 307-2; திரு 163, 283; நற் 19-4; 48-4; 69-6; 192-10; 249-9; 283-6; 311-1; 318-4; பதி 22-32; 51-11; 90-3; பரி 2-5; 8-3; 11-21; 14-15; 15-20, 51; 19-78; புற 4-14; 24-35; 143-11; 201-8; 260-12; 266-12; 367-18; 381-11; 395-24; 397-6; 399-34; பெ 404; பொ 199, 232; மது 133, 548, 765; முல் 96.

தோன்றிய -- அக 142-3; 273-11; 335-17; கலி 2-1; 82-2; 104-5; 106-5; 130-2; 141-1; குறு 15-2; நற் 130-3; பதி 57-12; பரி 3-92; 4-59, 60; புற 158-27; 233-3; 260-25; 400-5; மது 193, 195, 478, 510.

தோன்றியற்று -- கலி 41-24, 38.

தோன்றியன்ன -- மது 411, 509, 703.

தோன்றியாஅங்கு -- பதி 59-6.

தோன்றியாங்கு -- அக 298-3; குறு 129-4; பதி 64-13; புற 161-7; 218-5.

தோன்றியேன் -- புற 397-11.

தோன்றியொடு -- அக 94-5; 218-20; ஐங் 420-2; நற் 221-2.

தோன்றின் -- அக 286-16; 300-14; கலி 41-23, 30, 37; நற் 69-11.

தோன்றின -- அக 28-5; குறு 337-4.

தோன்றினன் -- கலி 102-26; 142-34.

தோன்றினும் -- குறு 373-2; நற் 201-9; புற 35-6, 28; 117-1; 225-14; 385-3; 395-34; 397-24.

தோன்றினேற்கு -- கலி 139-24.

தோன்றினை -- புற 174-23.

தோன்று -- அக 39-13; 162-23; 297-8; 310-12; 374-11; ஐங் 442-3; கலி 100-3; நற் 230-4; 356-9; புற 379-16.

தோன்றுக -- புற 396-28.

தோன்றுதி -- கலி 147-31.

தோன்றுபு -- நற் 69-6; மது 452.

தோன்றும் -- அக 4-13; 17-21; 42-13; 65-13; 72-6; 79-8; 82-10; 99-13; 100-10; 108-17; 111-14; 114-11; 153-18; 155-15; 187-23; 206-6; 223-7; 229-6; 265-2; 271-13; 308-6; 310-10; 349-13; 350-15; 358-14; 368-7; 375-15; 380-9; 391-13; ஐங் 17-2; 57-1; 98-2; 189-2; 207-3; 237-3; 269-2; 271-2; 280-3; 294-2; 297-2; 338-3; கலி 41-32, 33; 42-17, 23; 47-4; 79-5; 84-11; 103-39; 109-16; 145-16, 53; குறு 21-3; 26-3; 47-2; 81-6; 106-2; 183-6; 239-5; 279-6; 297-4; 318-3; 347-3; 367-6; 380-7; சிறு 185; திரு 166; நற் 22-7; 141-6; 163-11; 173-6; 235-6; 264-9; 291-4; 295-6; 297-6; 313-9; 321-10; 323-1; 357-4; 374-2; 376-7; 380-5; 393-7; பதி 58-14; 86-11; பரி 2-27; புற 42-2; 114-1, 2; 263-1; 307-3; 315-7; 338-11; 367-16; பெ 241, 318; மல் 582.

தோன்றுவ -- அக 110-18; நற் 237-6; புற 4-5.

தோன்றுவன் -- புற 86-6.

தோன்றுவன -- அக 324-8.

தௌவின -- நற் 397-3.

நக்ச -- அக 287-10; ஐங் 151-3; குறு 169-3.
நக்கதன் -- கலி 137-7; குறு 381-7.
நக்கது -- கலி 59-21; 120-9; 146-24; குறு 320-5.
நக்கன்ன -- கலி 150-13.
நக்கனன் -- குறி 183.
நக்கனென் -- அக 22-19.
நக்கனை -- நற் 346-7.
நக்காங்கு -- கலி 142-10.
நக்கியாங்கு -- குறு 60-4.
நக்கு -- கலி 61-22; 114-5; 146-18; குறு 401-5; பரி 1-21; 4-58; பரி-தி 2-21; புற 212-10.
நக்கும் -- நற் 168-5.
நக -- அக 21-7; 117-9; 219-1; 261-5; கலி 74-15; குறு 177-5; புற 207-4.
நகர் -- அக 15-11; 17-1; 22-9, 16; 35-2; 47-12; 49-14; 61-16; 63-2; 87-13; 93-12, 21; 105-7; 114-13; 117-4; 124-6; 127-6; 136-6; 141-14; 162-9; 167-4; 176-20; 187-9; 205-13; 206-11; 219-1; 224-17; 227-19; 232-13; 253-6; 263-12; 296-12; 298-16; 310-7; 311-2; 315-8; 324-15; 325-2; 369-15; 372-4; 385-5; 397-3; ஐங் 60-3; 236-2; 247-2; 324-3; 376-3; கலி 8-22; 19-4; 54-16; 57-6; 70-13, 17; 83-11; 84-6, 13; 97-16; 126-14; குறி 202; குறு 234-4; 338-7; சிறு 187; திரு 160, 238, 244; நற் 98-8; 127-4; 132-5; 143-2; 156-2; 159-7; 162-7; 215-4; 221-9; 255-3; 258-4; 305-3; 339-6; 361-6; 370-4; நெ 49, 90; பட் 20, 57, 183, 264; பதி 12-7; 21-12; 31-28; 47-8; 68-16; 88-28; பரி 8-126; 18-29; 19-27, 29; பரி-தி 1-49, 59, 63; 7-4; புற 6-18; 23-9; 68-17; 70-7; 127-10; 148-4; 177-1; 198-16; 247-8; 250-6; 261-6; 272-4; 280-3; 281-6; 285-8; 287-9; 337-11; 377-3; 378-7; 383-6; 387-17; 390-6; 391-17; பெ 121, 125, 298, 368, 405, 435, 440; மது 169, 216, 556, 741; மல் 548.
நகர -- புற 95-3.
நகரத்து -- மது 484.
நகரால் -- மது 758.
நகரான் -- நற் 169-10.
நகரின் -- அக 99-9.
நகல் -- கலி 143-2.
நகா -- அக 156-12; கலி 90-1.
நகாஅ -- கலி 142-10; குறு 226-7; நற் 135-9; 299-9.
நகாஅது -- நற் 75-4.
நகாஅர் -- சிறு 57.
நகாஅல் -- புற 253-3.
நகாஅவிர் -- கலி 142-16.
நகாமை -- கலி 94-39.
நகாய் -- கலி 60-8.
நகார் -- ஐங் 85-5; கலி 93-18.
நகான்மின் -- கலி 145-12.
நகில் -- பரி 6-18; 10-73.
நகினும் -- கலி 61-25.
நகு -- அக 33-20; 54-12; 176-13; பொ 200.
நகுக -- கலி 144-64.
நகுகம் -- அக 32-21; ஐங் 200-4; நற் 250-1; 370-1.
நகுதக்கன்று -- கலி 23-5.
நகுதக்கனர் -- புற 72-1.
நகுதரும் -- கலி 144-3.
நகுதல் -- அக 151-3; கலி 94-35; 147-9; பரி 4-5.
நகுநிர் -- கலி 142-15.
நகுதொறும் -- நற் 218-4.
நகுப -- கலி 138-4.
நகுபவள் -- கலி 71-6; 142-8.
நகுபு -- கலி 138-4.
நகும் -- கலி 86-26; குறு 126-5; புற 284-8.
நகுவது -- நற் 214-11.
நகுவர -- அக 206-3.
நகுவன -- கலி 33-16.
நகுவனர் -- மது 420.
நகுவார் -- கலி 120-14; பரி-தி 2-21.
நகுவேன் -- நற் 100-1; 107-1.
நகுவை -- குறு 162-5.
நகூஉ -- அக 248-16.
நகூஉம் -- கலி 145-9; 147-9.
நகை -- அக 16-4; 27-10; 29-13; 39-19; 56-1; 62-2; 86-26; 121-1; 162-13; 179-10; 180-1; 195-8; 244-4; 248-1; 258-13; 314-21; 317-5; 335-22; 344-13; 346-1; 377-11; 400-1; ஐங் 198-1; 380-2; 397-5; 403-4; 410-3; கலி 10-14; 13-27; 32-4; 40-2; 51-15; 55-4; 65-2; 72-12; 82-13; 89-11; 92-24, 33; 97-15, 20; 98-38; 105-41; 108-6; 110-4; 122-24; 137-13; 139-28; 143-60; 145-45; 147-69, 70; குறு 96-3; 111-7; 292-7; 351-7; 394-6; சிறு 220; திரு 86, 102, 145; நற் 81-9; 108-7; 129-1; 150-1; 172-6; 179-10; 187-10; 218-4; 245-1; 267-3; 269-4; 341-3; பதி 16-11; 18-5; 51-20; 68-14; பதி-தி 3-3; பரி 3-33; 6-12; 8-48, 74, 77; 10-114; 13-59; 20-47; 21-55; புற 29-25; 70-15; 71-16; 116-3; 212-10; 378-22; பொ 85; முல் 78.
நகைக்கு -- நற் 190-9.
நகைப்புலவாணர் -- புற 387-13.
நகையவர் -- பரி 22-31.
நகையின் -- கலி 147-13.
நகையினும் -- பதி 70-12.
நகையொடு -- கலி 81-4; பரி 16-26; புற 336-11.
நகைவர் -- பதி 37-4; 43-20; புற 398-9.
நகைவர்க்கு -- பதி 31-34; புற 373-35
நங்கை -- பரி 12-49; 16-30.
நச்ச -- பெ 248.

நச்சல் -- கலி 8-19.
நச்சி -- சிறு 23; புற 156-3; 237-6; 313-2; பெ 421.
நச்சியார்க்கு -- கலி 86-21.
நச்சின் -- புற 184-9.
நச்சினார் -- பரி 20-85.
நச்சுப -- கலி 8-11, 14, 17.
நச்சுவர் -- புற 360-14.
நசை -- அக 22-17; 51-4; 162-18; 163-5; 271-6; 285-4; 327-5; 332-3; 356-8; 362-8; 367-9; 377-14; ஐங் 318-3; கலி 26-15; 46-20; 93-17; 100-9, 12; குறு 37-1; 48-6; 213-1; 274-5; திரு 65; நற் 272-7; 316-6; 385-4; பட் 175, 205; பதி 18-12; 55-12; 79-5; பரி 10-32; புற 3-24; 15-15; 52-3; 148-2; 198-25; 203-8; 209-11; 237-6; 359-12; 377-20; 382-5; 387-27; 393-4, 7; 399-21; பொ 2; மது 138, 173; மல் 60, 545.
நசைஇ -- அக 9-26; 112-4; 137-2; 170-5; 177-9; 191-11; 212-8; 215-3; 257-19; 258-9; 309-11; 327-9; 371-12; 387-16; 395-9; 396-13; கலி 36-16; 46-21; 48-12; 123-17; குறு 65-4; 126-1; 175-1; 254-6; 285-7; 359-4; சிறு 38; நற் 83-7; 126-4; 180-4; 279-2; 332-7; புற 161-20; 209-7; பெ 107; மது 641.
நசைஇய -- அக 161-5; 247-11.
நசைஇயாள் -- கலி 100-13.
நசைஇயோர் -- கலி 59-26.
நசைக்கு -- அக 199-4; 329-11; ஐங் 377-1; நற் 171-1; புற 198-25.
நசைத்து -- பதி 67-20.
நசைந்தனையை -- குறு 52-2.
நசைய -- புற 371-8.
நசையின் -- அக 143-11; ஐங் 238-2.
நசையினம் -- குறு 75-2.
நசையினன் -- ஐங் 402-2.
நசையினான் -- நற் 85-11.
நசையுநர் -- பொ 66.
நசையுநர்க்கு -- திரு 270.
நசையுறாஉம் -- நற் 84-5.
நசையேம் -- புற 136-19.
நசையொடு -- அக 333-22; நற் 56-6; மல் 411; முல் 67.
நசைவர்க்கு -- புற 170-14; 229-25.
நசைவுழி -- பெ 44.
நஞ்சு -- கலி 74-8; குறு 324-6; நற் 355-7; புற 37-1.
நட்ட -- அக 269-7; கலி 104-5; பரி 4-16; புற 15-21; 160-12; மல் 388.
நட்டவர் -- மது 131.
நட்டவன் -- பரி 4-17.
நட்டனர் -- நற் 14-3; புற 264-4.
நட்டனை -- புற 113-4.
நட்டார்க்கு -- கலி 43-10.
நட்டு -- நற் 32-9; பட் 86; புற 214-12.
நட்டோர் -- அக 279-1; சிறு 104; நற் 286-7; 355-6; பரி 3-57; புற 160-12.
நட்டோர்க்கு -- பதி 63-3.
நட்டோரை -- புற 239-5.
நட்பிற்கு -- அக 195-7; புற 236-6.
நட்பின் -- அக 12-4; 113-1; 205-1; 241-1; 339-12; கலி 137-13; குறு 2-3; 199-6; நற் 32-8; 72-3; 109-1; 323-4.
நட்பினன் -- குறு 385-6.
நட்பினை -- மது 198.
நட்பு -- அக 186-7; 268-8; 338-15; ஐங் 131-1; 184-4; 297-4; கலி 45-22; 46-8; 48-21; குறு 3-4; 15-6; 134-7; 209-7; 247-7; 300-8; 304-8; 313-4; 326-3; 377-5; 401-6; நற் 64-3; 72-10; 165-7: 309-9; 354-11; பரி 20-108; புற 217-5; 223-6; 380-11; பெ 425.
நடக்க -- நற் 384-8.
நடக்கல் -- கலி 39-35.
நடக்கும் -- அக 219-18; கலி 39-34; 94-33; சிறு 189; புற 90-8.
நடத்த -- பரி 10-43; 22-42.
நடத்தல் -- புற 157-4.
நடத்தி -- புற 22-38.
நடத்திசின் -- புற 255-6.
நடந்த -- அக 105-12; 174-13; ஐங 318-4; நற் 95-2; மது 173.
நடந்தன்ன -- அக 72-16; புற 197-1.
நடந்து -- குறு 322-7; சிறு 7; பதி 20-10; 22-8; பரி 7-19; புற 188-3.
நடப்ப -- பட் 233; மது 189, 229.
நடலைப்பட்டு -- கலி 95-33.
நடவாது -- பரி 10-43.
நடவை -- மல் 214, 432.
நடன் -- பரி 22-42.
நடாஅ -- அக 269-7; கலி 112-6.
நடு -- அக 89-1; ஐங் 11-1; 65-1; கலி 24-11; 94-17; 130-1; 135-5; குறு 262-7; நற் 115-6; 285-7; பட் 79; பரி 2-25; 4-67; 20-104.
நடுக்கத்து -- பரி 4-13.
நடுக்கம் -- கலி 27-23; நற் 318-4; பரி 10-52; பொ 94.
நடுக்கி -- பரி 10-67.
நடுக்கு -- கலி 118-2; 146-2; புற 2-20; 51-7; 58-5.
நடுக்குற்ற -- அக 299-17.
நடுக்குற்று -- கலி 134-9; புற 243-12; 326-3.
நடுக்குற -- கலி 24-1; பரி 7-69.
நடுக்குறாஉ -- மது 583.
நடுக்குறாஉம் -- கலி 120-8; நற் 18-6; 273-10.
நடுகல் -- அக 35-8; 53-11; 67-10; 131-11; 289-3; 297-7; 343-5; 365-4; 387-15; ஐங் 352-2; புற 221-13; 223-3; 232-3; 261-15; 306-4; 314-3.
நடுகலின் -- புற 329-2.

நடுங்க -- அக 60-1; 92-3; 217-12; 252-2; 397-10; கலி 115-2; குறி 169, 179; குறு 317-3; நற் 39-4; 86-4; 117-6; 125-3; 233-1; தெ 8; பதி 30-31, 36; 67-12; பதி-தி 2-15; புற 145-6; 382-21; பெ 118, 285; பொ 232; மது 242.

நடுங்கல் -- கலி 17-4; குறு 52-2; 178-4; நற் 248-5; 381-5.

நடுங்காது -- அக 18-6.

நடுங்கி -- அக 162-15; 289-16; 322-4; கலி 128-20; 137-6; குறு 383-5; முல் 84.

நடுங்கின்று -- அக 160-2; புற 304-10.

நடுங்கினள் -- கலி 30-21.

நடுங்கினன் -- கலி 60-8.

நடுங்கு -- அக 62-11; 88-7; 129-2; 152-1, 24; 320-11; ஐங் 216-3; கலி 53-18; 110-15; 127-7; 134-15, 17; குறு 76-6; 103-1; 132-4; 354-6; நற் 100-12; 262-4; 287-6; 367-2; புற 31-16; 68-15; 304-2; 319-10; பெ 288; முல் 14.

நடுங்குதல் -- கலி 13-27.

நடுங்குதும் -- அக 217-20.

நடுங்கும் -- அக 78-6; குறு 105-4; 277-6; நற் 132-5; புற 247-10.

நடுங்குவனம் -- குறி 133.

நடுங்குவனள் -- பதி 52-21.

நடுதல் -- குறு 361-6.

நடுநர் -- பரி-தி 1-16.

நடுநரொடு -- நற் 60-8.

நடுநாள் -- அக 22-11; 72-2; 118-9; 126-7; 134-14; 141-8; 158-2; 162-6; 218-6; 238-3; 253-10; 292-9; 373-11; ஐங் 296-3; கலி 41-5; 46-18; 122-21; குறு 69-5; 88-4; 141-7; 190-5; 268-5; 321-3; 329-5; நற் 53-5; 68-8; 125-5; 129-9; 149-8; 168-8; 228-3; 257-10; 281-7; 285-1; 290-7; 319-6; 334-6; 364-2; 383-5; 388-5; புற 189-3; 280-2; முல் 50.

நடுவண் -- கலி 101-19; குறு 129-3; சிறு 219; நற் 130-2; பதி 21-13; 49-14; 54-13; 79-2; பரி 3-92; 4-23; புற 400-3; பெ 144; மது 331, 769.

நடுவணது -- நற் 323-2; புற 363-2.

நடுவணன் -- ஐங் 401-2.

நடுவின் -- பொ 38.

நடுவு -- கலி 8-1; பட் 207; பதி 89-8; புற 35-18; மல் 9.

நடுவுநிலை -- பரி 3-34.

நடை -- அக 3-7; 14-9; 23-7; 26-17; 47-11; 54-6; 63-15; 85-6; 112-1; 130-10; 131-8; 160-11; 168-10; 190-14; 218-1; 224-4, 11; 234-10; 236-14; 257-12; 264-12; 279-14; 295-14; 301-16; 303-20; 304-8; 308-1; 325-7; 326-7; 353-11; 354-7; ஐங் 49-1; 66-3; 96-1; 151-2; 152-2; 153-2; 154-2; 155-2; 156-2; 157-2; 158-2; 159-2; 160-2; 216-3; 258-2; 298-2; 299-3; 384-1; 403-5; கலி 9-4; 17-4; 58-11; 69-6; 80-11; 81-8; 92-17; 94-33; 98-24; 128-3; 147-65; குறு 85-2; 115-5; 154-4; 182-6; 209-4; 213-5; 255-3; 307-5; சிறு 32, 104, 258; திரு 80, 157, 205, 310; நற் 41-10; 82-3; 85-4; 92-2; 105-4; 120-1; 126-3; 150-6; 184-7; 221-10; 250-3; 290-3; 315-4; 324-9; 330-2; 384-4; 388-3; பதி 12-11; 16-13; 44-7; 51-21; 86-8; பரி 10-25, 37, 44, 85; பரி-தி 1-41; புற 23-19; 43-6; 240-1; 299-2; 326-1; 361-7, 9; 390-19; பெ 198, 243, 250; பொ 46, 125, 202; மல் 500; முல் 53.

நடைய -- புற 22-1.

நடையர் -- நற் 21-3.

நடையொடு -- அக 256-5.

நடையோர் -- பரி-தி 1-40.

நண் -- புற 384-22.

நண்ண -- நற் 326-8.

நண்ணா -- புற 126-22.

நண்ணார் -- அக 124-1; நற் 39-7; 382-9; பட் 225; பதி 20-9; புற 23-12; 47-8.

நண்ணி -- அக 146-4; 208-20; 288-8; 363-9; ஐங் 86-2; கலி 35-5, 6; 72-6; குறு 346-2; நற் 117-6; 213-1; 240-7; பதி 29-9; 74-7; பரி 7-69; 10-26; புற 18-25.

நண்ணிய -- அக 9-10; 25-3; 26-4; 152-2; 182-18; 272-10; குறு 41-3; 53-5; 79-5; 203-4; 228-3; 319-2; 322-3; 332-6; நற் 45-1; 238-4; 354-4; 379-2; புற 313-1.

நண்ணியது -- குறு 235-3; 335-5.

நண்ணியவை -- பரி-தி 1-29.

நண்ணியார் -- கலி 79-17.

நண்ணு -- குறு 203-3; நற் 318-4; பொ 76.

நண்ணுவழி -- குறி 184.

நண்ப -- குறு 129-1.

நண்பகல் -- அக 208-8; கலி 121-18; புற 395-22.

நண்பின் -- புற 29-21; 71-15; 212-9.

நண்பினது -- நற் 378-12.

நண்பினர் -- குறு 302-5.

நண்பினன் -- புற 216-6.

நண்பு -- அக 328-7; நற் 160-1.

நண்மையன் -- புற 380-11.

நணி -- அக 254-20; 380-2; ஐங் 20-4; 180-1; நற் 101-5; 364-8; பதி 27-6; பரி 17-25; புற 154-1; 177-6; 209-15; 243-7; 344-3; பெ 288.

நணித்து -- ஐங்-தி 505-1; பரி 17-25.

நணிய -- ஐங் 359-5.

நணியது -- சிறு 202.

நணியர் -- மது 571.

நத்தொடு -- பரி 10-85.

நதி -- பரி 11-92.

நந்த -- ஐங் 316-1; கலி 27-2; 35-1; 119-7; பதி 69-16; பரி 6-9; 7-8, 9; பரி-தி 1-1; மது 12.

நந்தர் -- அக 265-4.

நந்தன் -- அக 251-5.

நந்தா -- பட் 247.

நந்தி -- அக 398-18; கலி 33-2; 53-6; 78-19, 20; குறி 91, 192; புற 120-5.

நந்திய -- கலி 113-1; பதி 15-27; பரி 16-36; முல் 97.

நந்தியாள் -- கலி 136-6, 10, 14.

நந்தின் -- அக 246-1; புற 172-6; 266-4.

நந்தின -- கலி 33-16.

நந்து -- நற் 280-7; பதி 23-21.

நந்துக -- ஐங் 6-2.

நந்துதொறும் -- முல் 49.

நந்தும் -- கலி 53-24; புற 119-4; 120-16; 184-6.

நந்துவள் -- நற் 236-4.

நம் -- அக 19-18; 22-17; 33-18; 40-9; 41-11; 46-9; 50-5; 59-17; 66-24; 67-17; 68-1, 4, 12; 73-10; 78-11; 85-3; 87-15; 88-6; 95-14; 114-7; 115-7, 17; 122-23; 124-7; 153-6; 154-14; 155-3; 158-7; 169-8; 174-8; 183-3; 185-3; 187-5; 197-18; 210-7, 8; 214-8, 9; 223-1, 9; 224-15; 225-16; 227-13; 229-9; 243-11, 15; 254-8; 255-10; 264-11; 265-9; 272-11, 19; 273-5, 7, 8; 275-13; 277-12, 20; 278-10; 279-14; 289-5; 290-10; 291-24; 293-14; 294-13; 297-3, 4; 298-20; 302-12; 304-19, 20; 311-5, 14; 313-8; 317-21; 323-1; 330-4; 333-18; 356-16; 359-3, 6; 360-19; 362-11; 364-11; 371-14; 372-16; 373-9; 378-18; 379-1; 388-1; 400-3, 26; ஐங் 23-3; 31-2; 32-2; 34-1; 35-1; 36-2; 39-2; 102-1; 104-1; 202-1; 203-1; 210-1; 222-1; 223-1, 5; 224-1; 225-5; 226-1; 227-4; 228-1, 4; 241-1; 250-2; 268-5; 270-5; 313-5; 314-4; 319-3, 4; 335-1; 336-1; 337-1; 338-5; 340-3; 348-2; 352-5; 357-5; 395-6; 396-4; 398-5; 419-3; 446-3; 453-5; 463-5; 468-5; 499-4; கலி 11-4; 14-17; 16-6; 26-22; 29-24; 32-14; 33-8; 36-11; 41-40; 42-11, 17; 45-23; 47-18; 54-16; 60-30; 65-1, 4, 7, 26; 76-2, 16, 20; 94-35; 97-6; 101-43; 111-4; 115-3; 128-4; 138-3; குறு 4-3; 9-8; 13-5; 39-3; 74-5; 82-2; 98-3; 103-5; 106-3; 111-6; 118-5; 130-5; 146-1; 160-6; 174-4; 183-2; 201-1; 202-4; 207-7; 211-2; 213-6; 218-6; 228-4; 237-2; 257-6; 284-5; 289-8; 310-3; 312-1, 4; 319-8; 321-3, 8; 327-5; 333-6; 334-4; 349-3, 7; 373-8; 378-3; 380-4; 382-6; நற் 1-7; 32-3; 59-7; 63-11; 64-3, 11; 65-1; 73-5; 79-5; 88-6; 91-9; 118-5; 120-8; 125-6; 129-3, 5; 136-5; 145-8; 157-6; 158-1; 161-8; 165-7; 170-8; 171-6; 173-3; 180-4; 189-1; 203-7; 208-5; 212-6; 216-4; 224-6; 226-7; 228-4; 235-4; 245-9; 265-9; 269-5; 273-3; 281-8, 11; 282-9; 303-7; 307-8; 311-5, 8; 329-8; 334-9; 339-1; 343-8; 344-5; 349-9; 370-2; 386-8; 389-11; 393-11; 395-3; பரி-தி 3-2; புற 209-14; 308-8; 347-12; மல் 557.

நம்பி -- அக 117-3; 146-9; 153-6; 198-3; 275-10; நற் 175-7; 180-5; 378-10; புற 136-17.

நம்பிய -- கலி 108-17.

நம்பு -- நற் 208-7.

நம்புண்டல் -- கலி 47-10.

நம்புதல் -- நற் 327-1.

நம்மனோர்க்கு -- மல் 402.

நம்மின் -- நற் 245-9; புற 78-5.

நம்மினும் -- அக 53-14; 265-23; 284-12; 381-13; ஐங் 467-4; கலி 28-22; குறு 289-7; 331-8; நற் 208-9.

நம்மை -- கலி 27-10, 14, 18; 104-69; 137-9, 14, 19; குறு 317-5.

நம்மொடு -- அக 65-8; 70-5; 79-9; 103-13; 106-6; 121-9; 131-13; 144-9; 166-13; 187-1; 228-5; 239-13; 242-6; 250-13; 285-13; 297-18; 345-11; 353-22; ஐங் 230-1; 329-2; கலி 82-23; குறு 134-1; 149-1; 264-3; 347-4; நற் 25-5; 125-8; 135-9; 138-5; 145-5; 231-9.

நம்மோடு -- ஐங் 115-2; 164-4; 224-3; கலி 137-4; குறு 340-2; நற் 96-4.

நமக்கு -- அக 50-8; 98-2; 129-18; 131-5; 136-18; 193-11; 211-17; 232-15; 243-14; 281-13; 335-9; 347-7; கலி 35-12, 16, 20; 37-9; 42-5; 47-20; 62-19; 68-6, 10; 75-33; 101-44; 137-24; குறி 24; குறு 19-5; 93-2; 110-1; 135-3; 181-7; 266-1; நற் 4-6; 212-10; 285-8; 309-6; 352-10; 373-9; புற 19-14; 125-15; மது 204; மல் 354.

நமர் -- அக 144-7; 214-8; 221-4; 241-5; 333-14; 382-7; கலி 39-31; 76-20; 115-17; குறு 183-4; 281-6; 282-8; 348-6; 351-5; 369-4; நற் 367-10; 393-10; புற 55-11.

நய -- கலி 113-1; பரி 9-82; 11-140; பரி-தி 1-17; 2-42.

நயக்கும் -- குறு 296-4.

நயத்தக்க -- புற 342-5.

நயத்தக -- ஐங் 413-4.

நயத்தலின் -- பரி 9-84.

நயத்தின் -- புற 155-3.

நயந்த -- அக 21-24; 259-15; ஐங் 46-2; 108-4; 161-4; 386-2; 407-1; கலி 89-10; குறு 346-1; 347-6; சிறு 126; நற் 65-6; 66-6; 375-4; மது 663.

நயந்தனம் -- ஐங் 275-4.

நயந்தனன் -- ஐங் 286-4; கலி 41-44; குறு 264-4; நற் 399-8.

நயந்தனிர் -- சிறு 269; மல் 559.

நயந்தனென் -- ஐங் 81-4.

நயந்தனை -- அக 259-12; ஐங் 473-2; கலி 21-6; திரு 64; நற் 257-7; புற 161-22.

நயந்தாங்கு -- கலி 144-64.

நயந்தார் -- கலி 91-3.

நயந்தார்க்கு -- கலி 32-13.

நயந்திசினோர் -- அக 103-15; பெ 425.

நயந்து -- அக 21-7; 96-9; 151-1; 198-3; 222-7; 234-13; 302-7; 307-5; 317-19; 343-3; 355-13; 363-16; 376-10; 379-1; 388-16; 400-2; ஐங் 55-3; 175-1; 178-4; 273-4; 292-3; 309-3; 370-3; 384-3; 385-5; 454-3, 4; ஐங்-தி 507-4; கலி 10-14; 20-3; 28-2; 44-7; 60-30; 76-21; 112-8; 136-13; 140-8; 142-46; குறி 148; குறு 74-5; 79-1; 116-1; 322-4; 332-2; 346-7; சிறு 144; திரு 285; நற் 1-7; 32-3; 104-7; 168-7; 173-3; 176-1; 189-1; 192-6; 352-7; பட் 113; பதி 15-40; 23-11; 55-2; பரி 3-28; புற 38-6; 59-3; 125-8; 144-11; 146-4; 163-1; 208-3; 397-11; மது 571.

நயந்தேன் -- அக 260-15.

நயந்தோய் -- அக 382-13; பரி 14-22.

நயந்தோர் -- அக 267-15; ஐங் 37-2; 137-2; குறு 342-6; நற் 315-12; புற 345-11; பெ 424; மது 549.

நயந்தோர்க்கு -- கலி 42-20; நற் 225-9; 283-8.

நயந்தோள் -- ஐங் 264-4; 266-4; 323-4; குறு 365-6; நற் 121-5; 195-9; 317-5; 324-3.

நயப்பு -- அக 344-13; கலி 60-29; குறு 219-1.

நயம் -- அக 126-14; 333-15; 352-13; ஐங் 407-2; கலி 32-10; 54-18; 59-26; 80-1; 120-1; 142-4; சிறு 36; நற் 88-7; பரி 3-34; புற 145-6; மது 217, 650.

நயவ -- புற 58-24.

நயவந்து -- கலி 36-24; 40-31.

நயவர் -- சிறு 248.

நயவர -- அக 11-11; 229-19; ஐங் 419-3; நற் 86-8; பதி 81-29.

நயவரவு -- ஐங் 365-4; கலி 60-32.

நயவரு -- அக 279-11; 335-17; நற் 333-11: பரி 8-75; 19-67; புற 308-3.

நயவரும் -- அக 99-10; ஐங் 88-1; நற் 244-3; 313-7.

நயவன் -- அக 212-6.

நயவா -- நற் 251-4.

நயவாய் -- ஐங் 276-4.

நயவார் -- குறு 60-5.

நயவினர் -- நற் 329-1.

நயன் -- அக 71-3; 187-22; 291-4; 398-15; கலி 8-1; 46-8; 125-6; 128-8; 130-1; குறு 143-4; 324-4; 327-2; திரு 141; நற் 75-1; 90-11; 160-1; 165-7; 247-6; பதி 86-7; பரி 12-45; புற 227-1.

நயனத்தவன் -- பரி 9-9.

நரந்த -- அக 141-26; பரி 16-15; புற 302-4.

நரந்தம் -- அக 266-4; கலி 54-5; குறி 94; குறு 52-3; பதி 11-22; பரி 7-11; புற 235-8; பொ 238; மது 553.

நரந்தை -- புற 132-4.

நரம்பின் -- அக 142-26; 279-11; 317-13; 318-6; கலி 33-22; குறி 147; சிறு 34, 227; நற் 17-11; 35-5; 200-8; 300-8; 380-7; பட் 254; பதி 41-1; 57-7; 65-14; புற 109-15; 135-5; 164-11; 302-6; 308-1; 318-5; பெ 15, 181; பொ 17; மது 217; மல் 23.

நரம்பினும் -- ஐங் 100-4; கலி 142-4.

நரம்பு -- அக 4-9; 109-2; 355-5; 374-8; ஐங் 185-4; 402-3; கலி 8-10; 36-3; 118-15; திரு 142, 212; நற் 139-4; 189-4; பதி 43-21; பரி 7-77; 9-63; 18-20, 51; புற 278-1; மது 657; மல் 535.

நரம்பொடு -- நற் 212-4.

நரல் -- அக 8-8; 241-7; கலி 40-10; நற் 0-2; 62-1; பதி 46-11.

நரல -- அக 13-23; 47-4; 217-11; மது 185, 268.

நரலும் -- அக 72-11; 177-11; 290-7; 395-14; 398-24; ஐங் 457-2; கலி 128-5; குறு 160-4; 177-4; 381-4; நற் 172-8; 335-8; புற 120-18; மல் 161.

நரறி -- கலி 129-14.

நரி -- அக 94-8; 193-10; 274-10; 337-15; 375-6; கலி 65-25; நற் 164-9; 352-5; பதி 22-35; புற 291-4; 359-3; 373-37.

நரியோடு -- புற 369-16.

நரை -- அக 207-5; 254-1; 287-6; 366-10; 377-7; குறு 190-5; 249-2; 317-1; திரு 127; நற் 110-6; 122-5; நெ 152; பதி 74-24; புற 52-14; 58-7; 191-1; 195-2; 270-5; 276-1; 277-2; 383-19; மது 63, 408.

நரையொடு -- நற் 10-3.

நரையோர் -- பரி 10-22; பரி-தி 1-42, 43.

நல் -- அக 1-3; 7-8; 9-18; 12-13; 14-9, 15, 21; 20-11; 22-16; 24-10; 27-15; 29-11; 34-10; 35-2; 36-20; 41-12; 43-12; 45-16; 57-12; 67-8; 69-17; 74-7, 13; 75-9; 76-4; 77-1, 9; 78-15; 82-8; 83-8, 10; 85-1; 86-13, 17; 93-5, 6; 96-16; 98-11; 100-3, 12; 104-6; 105-3; 109-1; 110-21; 111-10; 113-7, 17; 119-18; 122-20; 123-6; 124-1; 125-16; 126-12, 14; 127-6, 7; 130-11; 134-4; 137-15; 138-14, 19; 139-16; 141-3, 24; 143-11; 149-9, 13; 152-7, 11; 153-12; 159-13; 161-13; 162-17; 164-11; 165-5; 166-1; 167-20; 168-5; 173-7; 174-13; 178-13; 179-8; 180-8; 181-15, 21, 22; 184-17; 185-2; 193-11; 194-6, 18; 198-3, 9, 14; 200-11; 201-13; 202-5; 203-12; 204-9; 205-8, 13; 206-1; 209-13; 212-1, 6; 214-13; 220-21; 221-2; 223-14; 227-16; 229-14; 230-11; 231-4, 11; 233-7; 234-9, 15, 17; 237-7; 239-15; 241-16; 242-15; 244-9; 247-2; 249-10; 253-13, 19; 254-8; 258-9; 262-10; 263-3; 269-5; 270-9; 271-12; 275-8; 282-4, 17; 283-1, 13; 291-24; 300-21; 302-4; 303-9; 307-7; 309-10; 310-17; 311-12; 314-12; 317-24; 319-9; 325-17; 327-5; 329-11; 333-16; 334-1; 340-6, 8; 341-7; 342-4, 10; 343-3; 346-7, 13, 22; 348-14; 349-8; 350-15; 352-13; 353-22; 356-11, 14; 359-12; 360-18; 366-13; 367-14; 369-14, 15; 370-5; 374-8, 9, 16; 378-4; 380-7; 381-1; 385-6; 386-7; 387-14; 389-5, 15, 16; 392-17; 393-17, 19; 394-16; 399-3; 400-4, 9; ஐங் 13-1; 46-2; 54-1; 55-3; 93-1; 153-5; 175-2; 183-2;

186-1; 194-3; 213-4; 214-5; 219-3; 221-3; 227-2; 230-5; 234-2; 236-2; 239-3; 258-5; 263-1; 268-4; 273 3; 276-6; 285-1; 286-3; 291-4; 292-4; 294-4; 298-2; 333-3; 351-5; 365-4; 375-1; 376-3; 379-1; 385-5; 386-3; 392-5; 399-2; 420-3; 426-2; 436-2; 443-1; 445-3; 446-4; 459-5; 463-4; 464-4; 478-5; 483-4; 488-3; 492-2, 5; 495-3; கலி 11-22; 31-13; 38-24; 41-2, 4, 17, 23; 42-4; 45-19; 46-9; 48-7; 49-9; 50-21; 55-5; 64-19; 66-8; 69-7; 70-18; 71-8; 72-8; 73-5; 74-5; 75-9; 78-4, 10; 84-5; 90-26; 92-60; 93-34; 97-16; 98-24; 99-5; 102-9, 30; 104-6; 105-51; 106-9; 113-10, 28; 117-1; 118-2; 120-24; 129-4; 130-4; 131-16, 26; 132-9; 133-16; 140-16; 142-66; 143-3; 144-1, 72; 146-54; 147-71; குறி 9, 38, 133, 197, 232, 234; குறு 11-6; 15-3; 23-2, 5; 27-2; 29-1; 36-4; 43-4; 48-5; 55-5; 61-4; 71-4; 76-1; 77-4; 81-7; 89-6; 93-1; 96-4; 98-1; 109-4; 115-6; 116-4; 132-4; 137-1; 143-4; 156-2; 168-4; 176-6; 185-8; 190-6; 207-6; 231-5; 244-5; 250-2; 275-4; 302-4; 317-1; 319-3, 6; 323-3; 329-7; 331-7; 338-1; 339-4; 345-7; 346-7; 353-5; 357-6; 363-1; 368-2; 370-5; 377-5; 380-2; 392-2; சிறு 17, 32, 82, 93, 99, 109, 120; திரு 59, 61, 141, 160, 179, 238, 268, 292, 300, 306, 315; நற் 10-3, 9; 17-1; 19-4; 22-3; 25-4; 28-2; 33-11; 37-10; 41-6; 44-12; 45-9; 46-10; 49-10; 65-6; 69-7; 70-8; 71-7; 79-2; 82-3; 86-8; 91-9; 107-8; 109-3; 114-9; 115-9; 116-11; 119-5; 120-2; 125-3; 126-1; 131-7, 9; 132-5; 139-4, 8; 146-2; 151-1; 168-6; 169-1; 182-5, 6; 185-4; 196-7; 197-12; 205-2; 220-3; 221-3, 9; 226-3; 234-6; 247-7; 248-2; 251-4; 252-11; 254-3; 257-7; 262-4; 264-9; 270-8; 280-9; 281-4; 282-3; 287-3; 288-5; 297-9; 298-8; 302-5; 303-7; 304-4; 308-6; 315-4, 6; 316-6; 322-9; 331-9; 333-10; 335-9; 339-8; 354-6; 367-5, 11; 372-13; 375-5; 376-8; 388-1; 389-10; 390-10; 391-6; 392-7; 398-8; நெ 114, 138, 151, 174; பட் 120, 170, 184, 201, 207, 233, 251, 263; பதி 14-21; 15-17, 34, 39; 16-5; 17-12; 21-19; 24-10; 27-13, 15; 37-4, 6; 38-2; 41-2; 42-7, 9; 43-20; 47-7; 50-15; 52-10; 54-8; 55-4, 6; 57-10, 12; 59-18; 61-3, 14; 65-2; 67-4; 70-5, 9; 74-16; 79-4; 80-16; 81-13; 82-15; 83-7; 85-1, 12; 86-5; 87-1; 88-36; 89-5, 8; 90-45, 47, 49, 57; பதி-தி 3-3; பரி 3-33, 86; 4-16, 67; 6-8, 35; 7-69; 8-7; 9-12; 11-67; 12-74, 80, 101; 13-41; 15-40; 17-15; 22-19, 38; பரி-தி 1-81; 6-3; புற 2-11; 6-15; 9-11; 15-3, 17; 16-17, 18; 18-16; 19-17; 23-5, 10; 24-17; 29-16; 31-5; 32-7; 33-7; 38-12; 42-18; 44-8; 50-10; 52-11, 15; 56-10, 18; 57-11; 58-5; 61-12; 64-1; 67-8, 14; 68-10; 70-9, 10; 72-4; 73-1; 76-12; 85-5; 86-1; 88-5; 93-9; 98-7; 110-3; 117-5; 123-3; 125-8, 15; 133-1; 135-9; 144-14; 145-2; 146-4; 148-3; 150-15, 18; 152-28; 157-10; 160-9, 12; 161-30; 162-6; 164-8, 11; 165-8; 170-13; 174-9, 19; 177-10; 179-10, 11; 190-9; 195-9; 197-17; 201-3; 202-2; 209-6; 212-6; 213-9; 215-6; 218-4; 221-12; 227-3; 228-7; 229-14; 242-2; 246-5; 272-3; 282-12; 288-2; 289-2; 309-3; 329-3; 342-10; 343-17; 345-20; 350-11; 351-12; 352-10; 361-3; 368-5; 371-13; 373-11, 15; 375-10; 376-6; 377-24, 26; 378-5; 380-12; 384-21; 385-10; 386-17, 18; 389-10, 12, 15; 393-9, 23; 395-19; 396-28, 30; 398-2; 399-12; 400-22; பெ 160, 165, 247, 249, 252, 278, 298, 302, 327, 368, 386, 424; பொ 24, 66, 137, 139, 170, 202; மது 20, 21, 138, 173, 209, 223, 274, 322, 331, 339, 358, 362, 371, 372, 502, 512, 552, 578, 584, 605, 608, 624, 667, 685, 693, 731, 735, 760, 761, 771, 782; மல் 52, 70, 323, 330, 335, 381, 387, 388, 395, 421, 450, 453, 469, 540, 549; முல் 17, 38, 62, 71, 78, 94.

நல்க -- கலி 116-12; புற 14-10; மல் 462.

நல்கல் -- அக 98-4; 336-14; கலி 4-22; 5-17; 69-21; குறு 37-1; பரி 4-49; 9-32; புற 312-4.

நல்கலான் -- குறு 400-7.

நல்கா -- அக 217-16; ஐங் 178-4; கலி 147-33; நற் 89-7.

நல்காதார் -- கலி 148-14.

நல்காது -- அக 113-9; கலி 80-20; 125-10.

நல்காமை -- கலி 134-15.

நல்காமையின் -- அக 102-17; நற் 272-7; புற 146-6.

நல்காய் -- கலி 70-7; நற் 185-3; 247-6; புற 154-9.

நல்கார் -- அக 103-15; 249-10; குறு 60-5; 367-1; நற் 14-2.

நல்காள் -- கலி 61-24.

நல்கான் -- ஐங் 167-4; புற 80-5.

நல்கி -- ஐங் 195-3; கலி 80-3; 100-9; சிறு 237; நற் 44-3; பதி 15-37; 76-7; புற 6-16; 152-27; 362-13; 390-22; 395-29; 396-30; பெ 490; பொ 83, 155; மல் 580.

நல்கிய -- கலி 125-13; 142-62; குறு 328-4; சிறு 85, 89, 96; புற 136-27; 163-9.

நல்கியவை -- கலி 138-13.

நல்கியாள் -- கலி 138-13.

நல்கியோர்க்கு -- புற 163-4.

நல்கியோன் -- புற 140-8; 152-30; 377-20; 387-27; 392-19; 394-15; 397-18; 399-32.

நல்கிலா -- கலி 25-20.

நல்கின் -- ஐங் 168-3; 181-4; கலி 94-12; குறு 327-1; நற் 172-9; பரி 15-15; புற 361-16.

நல்கின்று -- அக 347-2.

நல்கினம் -- நற் 176-2.

நல்கினர் -- குறு 369-4; புற 208-9.

நல்கினள் -- அக 208-21; ஐங் 174-2.

நல்கினன் -- ஐங் 147-3; புற 285-17; 394-12.

நல்கினும் -- புற 80-5; 154-9.

நல்கினை -- அக 132-7; பதி 53-3; புற 136-24.

நல்கு -- அக 109-3; கலி 90-26; மது 483.

நல்குதல் -- அக 300-22; ஐங் 86-3.

நல்குநர் -- அக 301-4; கலி 23-10.

நல்கும் -- பதி 55-11; 66-9; 86-6; பரி 8-45; புற 374-15.

நல்குமதி -- ஐங் 179-1; திரு 295; புற 369-27; 389-15; 393-19.

நல்குமால் -- ஐங் 271-4.

நல்குரவின் -- புற 382-10.

நல்குரவு -- புற 197-17; 387-13.

நல்குவர் -- அக 211-8; 241-3; 357-12; குறு 37-1; நற் 14-2.

நல்குவள் -- ஐங் 197-4.

நல்குவன் -- அக 98-27; ஐங் 167-3; பதி 40-31; புற 67-14; 68-19; 160-14.

நல்குவை -- புற 146-5.

நல்கூர் -- அக 87-4; 129-10; 229-10; 369-23; குறு 86-6; 347-1; சிறு 59; நற் 90-9; 93-8; 135-6; 178-3; புற 196-12.

நல்கூர்ந்தனன் -- புற 331-3.

நல்கூர்ந்தார் -- கலி 50-14; 56-12.

நல்கூர்ந்தோர் -- அக 151-3; குறு 327-1.

நல்கூர்மை -- புற 266-13.

நல்கென -- நற் 232-6.

நல்ல -- அக 27-5; 241-3; 289-16; 386-9; ஐங் 22-3; 120-2; 166-4; 189-4; 193-4; 446-2; கலி 142-16; 143-34; குறு 223-3; 226-4; 297-5; 357-4; திரு 286; நற் 13-5; 306-4; பதி 19-25; பதி-தி 2-16; பரி 10-118; பரி-தி 1-28; புற 7-9; 37-13; 58-24; 85-5; 106-1; 395-16; முல் 18.

நல்லதற்கு -- நற் 16-3.

நல்லதன் -- புற 29-11.

நல்லது -- கலி 112-10; பரி 10-88; புற 195-6.

நல்லரா -- அக 72-14.

நல்லவர் -- கலி 32-10; 40-2; 71-19; 73-16; 101-12; 103-9; பரி 7-71; புற 187-3.

நல்லவர்க்கு -- புற 14-16.

நல்லவள் -- பரி 12-92.

நல்லவை -- பரி 20-74; பரி-தி 1-63; புற 326-11.

நல்லள் -- அக 326-3; ஐங் 204-4; குறு 120-3.

நல்லன் -- ஐங் 11-3; 170-3; புற 66-5.

நல்லாய் -- கலி 39-30; 56-14, 17, 21, 25; 60-15; 64-12, 23; 92-24; 94-17; 95-27; 98-9; 111-8; 113-2; பரி 6-102; 20-90.

நல்லார் -- கலி 47-4; 56-7; 67-6, 14; 79-13; 83-28; 88-1, 12, 18; 91-9; 92-3, 31; 102-29; 104-61; பரி 7-25; 9-23; 10-47; 11-58; 20-27; பரி-தி 2-81.

நல்லாரை -- கலி 70-13, 17; 92-19; 104-26; 110-2; 112-8.

நல்லாள் -- கலி 104-22; பரி 6-87.

நல்லாளை -- அக 195-6; பரி-தி 2-42.

நல்விதின் -- மல் 80.

நல்லியக்கோடனை -- சிறு 126, 269; புற 176-7.

நல்லீர் -- அக 110-10; 388-10.

நல்லென்று -- ஐங் 374-1.

நல்லேம் -- நற் 146-8.

நல்லேன் -- கலி 108-17.

நல்லை -- அக 248-16; 352-11; கலி 32-13; குறு 47-4; 229-5; புற 187-4.

நல்லோர் -- ஐங் 61-4; 139-3; 390-1; குறு 7-2; 223-3; மல் 77; முல் 18.

நல்லோர்க்கு -- அக 26-19.

நல்லோள் -- அக 392-7; ஐங் 166-4; குறு 14-5; 62-4; 235-5; நற் 137-2; 323-6; பதி 61-4.

நல்வினை -- புற 214-1; 367-10.

நல -- அக 196-13; ஐங் 365-4; குறு 295-5; நற் 9-4; 201-10; புற 365-8.

நலங்கிள்ளி -- புற 27-10; 225-9; 382-5.

நலத்தகு -- ஐங் 80-2.

நலத்தகை -- குறு 330-1.

நலத்தர் -- மது 409.

நலத்தள் -- நற் 161-10.

நலத்தாரை -- கலி 60-5.

நலத்து -- அக 116-9; 242-8; நற் 256-2.

நலத்தை -- நற் 155-5; 180-5; 290-6.

நலத்தோடு -- பரி-தி 1-39.

நலத்தோன் -- நற் 176-2.

நலம் -- அக 4-17; 5-3; 21-5; 37-18; 39-5; 41-10; 67-18; 69-1; 87-14; 91-18; 93-15; 109-3; 115-6; 120-8; 146-13; 162-13; 172-17; 177-1; 181-15; 195-10; 197-4; 219-9; 222-3; 235-18; 237-7; 249-10; 256-16; 269-16; 270-10; 273-5; 278-13; 280-5; 290-15; 295-18; 299-13; 326-7; 340-8; 341-13; 347-2; 358-4; 359-7; 376-18; 377-10, 12; 379-1; 392-28; 396-19; ஐங் 24-5; 49-4; 57-3, 4; 63-3; 64-2; 67-3; 76-2; 104-2; 120-1; 139-2, 3; 197-4; 200-4; 275-5; 278-5; 292-5; 318-1; 330-3; 355-1; 365-3; 375-4; 384-3; 420-3, 5; 421-4; 455-5; 458-4; 463-2; 495-3; 499-5; ஐங்-தி 508-2; கலி 7-19; 11-19, 20; 15-12; 16-5; 22-6; 23-8; 26-14; 27-10, 14; 29-4; 33-14; 40-24; 49-6; 53-18; 56-16; 67-6; 68-12; 70-7; 75-31; 77-8, 12, 13; 78-12, 16; 83-21; 84-34; 86-4; 92-31; 97-17, 20; 99-16; 100-20; 108-17; 110-10; 113-1; 118-10, 16; 121-18; 124-11, 19; 125-13; 126-22; 127-12, 16; 128-11; 132-11; 135-9, 12; 136-21; 138-7; 141-6; 142-46; 143-28; 147-7, 15; 148-14; குறி 181, 250; குறு 74-5; 93-1; 133-5; 188-4; 223-6; 238-4; 245-2; 256-4; 258-8; 299-7; 319-6; 338-8; 349-3; 377-1; 381-1; திரு 63, 290; நற் 13-1; 14-1; 15-4; 23-4; 35-7, 10; 57-10; 66-10; 100-10; 167-9; 190-7;

192-11; 219-2; 256-4; 295-8; 296-3; 304-7; 307-4; 316-2; 323-4; 325-7; 360-3; 377-3; 387-2; 395-10; நெ 166; பதி 40-23; பரி 1-48; 9-31; 12-46; 15-63; 16-13, 18; 21-12; புற 15-12; 343-11; 351-7; பொ 31; மது 104, 565.

நலம்பெற்ற -- அக 224-10.

நலம்பெற்றாள் -- கலி 142-65.

நலம்பெற -- அக 34-18; ஐங் 483-4; கலி 54-7; நற் 260-8

நலம்பெறீஇ -- நற் 339-8.

நலம்பெறு -- அக 254-3; 280-2; 366-13; ஐங் 56-3; 293-2; கலி 13-14; 81-4; குறி 116; திரு 109; பதி 74-16; மது 368, 719.

நலம்பெறுப -- ஐங் 137-3.

நலம்பெறூஉம் -- அக 164-10.

நலம்வர -- ஐங் 485-2.

நலன் -- அக 10-13; 35-12; 103-14; 209-17; 217-16; 222-7; 276-15; 336-12; ஐங் 117-1; 159-5; 180-4; 238-5; 248-4; 263-4; 475-2; கலி 3-5; 17-8; 22-6; 23-10; 53-10; 80-16; 122-2; 124-15; 133-16; 134-17, 19; 143-60; 144-42; 145-10; 146-18, 20; குறு 54-1; 81-3; 97-1; 112-5; 125-4; 236-6; 384-3; நற் 36-5; 45-7; 56-8; 172-5; 178-3; 291-9; 347-11; 351-9; பதி 14-13; பரி 6-49; 7-9; புற 29-11; 144-11; 342-5; 346-7; மது 571.

நலனொடு -- அக 41-11.

நலிதந்த -- கலி 53-18.

நலிதந்து -- கலி 87-12.

நலிதரின் -- கலி 65-17.

நலிதரும் -- கலி 62-17; 142-56.

நலிதல் -- கலி 137-14, 16.

நலிதலின் -- கலி 29-1.

நலிந்து -- அக 274-1.

நலிய -- அக 66-25; 235-16; 273-5; 347-2; 378-16; ஐங் 318-1; 457-1; 491-1; கலி 51-10; நற் 61-2; 262-4; 378-5; நெ 7.

நலியாது -- ஐங் 325-3; பதி 22-7.

நலியினும் -- குறு 305-2.

நலியும் -- அக 58-10; ஐங் 223-3; கலி 58-11; 137-17; 142-58; நற் 78-5; 305-10; 338-4.

நவ்வி -- அக 7-10; 39-16; குறு 282-3; நற் 124-6; புற 2-21.

நவ -- கலி 143-13.

நவி -- புற 270-12.

நவியம் -- புற 23-8; 36-7.

நவிரத்து -- மல் 579.

நவிரம் -- மல் 82.

நவிரல் -- அக 1-16.

நவில் -- அக 201-3; 213-1; 215-10; 254-12; 314-8; 334-11; குறு 86-6; திரு 180; நற் 42-4; 48-7; 238-11; நெ 169; பதி 82-4; 84-4; பரி 15-43; பரி-தி 8-8; புற 1-6; 23-8; 135-6; 168-16; 282-13; 347-11; 370-22; 373-2; பெ 145, 198; மது 372, 622; மல் 63, 77, 227.

நவில -- திரு 187.

நவிலா -- அக 16-4; 299-17; நற் 221-10.

நவிலும் -- அக 353-22.

நவிற்றலின் -- மது 389.

நவிற்றும் -- பரி 3-80.

நவின்ற -- அக 160-11; ஐங் 387-1; கலி 125-5; திரு 141; புற 160-8; 382-8; மது 47.

நவின்றது -- பரி 8-77.

நவின்று -- அக 218-4; 304-4; திரு 103; பரி 6-28; 12-96.

நவின்றோர் -- பரி 9-72.

நவை -- அக 145-14; கலி 7-18; 12-3; குறு 107-5; பரி 4-49; புற 23-4.

நவைத்த -- அக 262-6.

நவையினில் -- பரி 1-20.

நள் -- கலி 142-32; 145-2; குறு 107-3; நற் 22-11; 122-5; புற 246-15; பெ 155; பொ 72; மல் 195.

நள்ளாதார் -- புற 125-5.

நள்ளி -- அக 152-15; 238-14; குறு 210-1; சிறு 107; பரி 10-85; புற 148-1; 149-1; 150-28; 158-16.

நள்ளிருள்நாறி -- குறி 94.

நள்ளென் -- அக 103-12; 129-2; 142-20; 170 12; 279-6; 328-3; ஐங் 324-3; குறு 160-4; 163-5; 244-1; 261-4; 312-4; நற் 40-10; 145-10; 199-3; 287-9; 333-12; நெ 186; புற 149-1.

நள்ளென்றன்று -- குறு 6-1.

நள்ளென -- ஐங் 104-3; குறு 118-2; நற் 178-8; 303-1.

நளி -- அக 65-11; 72-2; 114-10; 132-9; 178-8; 238-15; 240-4; 325-3; ஐங் 179-1; 324-3; கலி 17-11; 50-3; 128-4; குறி 58; குறு 274-2; 339-1; 368-6; சிறு 23, 57, 107; திரு 238; நற் 199-8; 219-5; 289-4; 299-9; 304-4; நெ 27, 100; பதி 11-3; 23-18; பதி-தி 1-8; பரி 7-11; 8-94, 104; 11-32, 67, 76; 12-7; புற 26-1; 35-1; 66-1; 109-2; 136-12; 143-10; 150-28; 158-10; 172-7; பெ 321; மது 115; மல் 249.

நளிந்தனை -- பதி 52-16.

நளிந்து -- ஐங் 222-2; மல் 197.

நளிப்பன -- அக 188-6.

நளிப்பின் -- அக 18-15; 362-13.

நளிய -- புற 150-15.

நளிர் -- அக 218-5; 228-3; 242-18; நற் 257-2; பரி 10-122.

நளிவாய் -- கலி 103-69.

நளினத்து -- பரி 5-12.

நற்கு -- அக 245-4; 258-3; 328-8; கலி 25-27; 42-6; குறு 170-5; 267-8; நற் 19-9; 188-7; 233-9; 247-9;

315-10; 376-9; பதி 26-4; 84-10; 90-12; பரி 1-36; 3-62; 4-4; புற 35-30; 224-5; மல் 392.

நற்பாலோர் -- குறு 246-8.

நற -- குறு 165-1; பரி 9-63.

நறவம் -- குறி 91; பரி 6-49; 12-80; 19-78; புற 292-1.

நறவின் -- அக 19-9; 36-17; 77-16; 78-7; 173-16; 213-7; 221-1; 246-9; 262-16; 296-9; கலி 40-12; 105-41; பதி 11-15; 51-18; 60-12; 85-8; 88-19; புற 91-3; 116-16; 261-2; 297-6; 352-8; 400-14; மது 213.

நறவினை -- கலி 99-1; பரி 10-94.

நறவு -- அக 61-10; 83-8; 96-1; 97-12; 126-10; 196-1; 216-3; கலி 147-2, 54; குறு 394-2; சிறு 51; நற் 131-7; 276-9; பட் 180; பதி 40-19; பரி 8-75; 10-75; 22-19; புற 114-4; 125-8; 262-1; 364-6; 384-12; 396-8 பெ 141, 386; பொ 215; மது 679; மல் 172, 320.

நறவொடு -- பரி-தி 1-55, 56.

நறவோடு -- கலி 91-2.

நறா -- கலி 84-22; 97-10; பரி 7-62, 63, 64; 20-52; 21-20; பரி-தி 2-58; பெ 345.

நறாஅ -- கலி 54-9.

நறிய -- ஐங் 146-2; குறு 2-5; 62-4; நற் 143-10.

நறியர் -- ஐங் 70-4.

நறியோள் -- ஐங் 240-3.

நறு -- அக 2-7; 14-8; 26-14; 29-7; 30-14; 34-2; 36-11; 39-22; 43-10; 44-7; 59-14; 80-12; 84-8; 85-11; 90-14; 93-10; 104-2; 105-14; 107-20; 108-16; 114-3; 116-7; 126-15; 136-14; 139-9; 141-13, 26; 144-9; 159-14; 164-6; 166-5; 170-2; 173-4; 174-11; 186-12; 202-5; 205-20; 221-9; 223-15; 234-13; 237-4; 238-15, 18; 254-1; 259-5; 260-9; 269-9; 274-12; 296-2; 302-6; 306-13; 308-12; 317-11; 324-11; 338-7; 340-18; 348-3; 358-5, 6; 360-18, 19; 378-4; 381-15; 388-3, 6, 8; 391-6; 393-23; ஐங் 61-1; 73-3; 74-4; 82-2; 84-3; 85-2; 97-4; 150-1; 173-3; 177-3; 182-1, 2; 190-1; 213-1; 214-1; 217-1; 222-2; 226-2; 227-2; 244-2; 253-1; 254-2; 259-4; 293-1; 328-1; 339-2; 344-2; 369-1; 404-3; 413-1; 416-1; 421-2; 459-5; 463-1; கலி 9-12; 12-9; 14-4; 15-20; 17-4; 21-2, 6; 22-9; 30-11; 32-16; 35-10; 37-12; 39-3; 41-14; 42-16; 45-6; 47-11, 18; 52-7; 53-1, 5, 14; 55-3; 59-21; 60-1, 2; 61-23; 66-6; 73-4; 84-2; 92-10, 60; 93-21; 97-10; 102-2; 105-53; 109-23; 118-19; 123-1, 5; 132-8, 12; 136-13; 150-1; குறி 9, 79, 81, 83, 91, 107, 108, 115, 122, 190; குறு 59-3; 70-2; 73-3; 115-4; 116-4; 126-5; 150-1; 168-4; 192-5; 220-5; 239-4; 254-5; 259-2, 3; 270-8; 312-6; 318-2; 323-5; 331-5; 333-3; 339-1; 347-2; 359-3; 362-4; 367-7; சிறு 4, 68, 88, 108, 116, 178; திரு 9, 33, 188, 193, 198, 201, 213, 235, 236, 239, 302; நற் 1-8; 5-4; 7-8; 9-11; 21-6; 25-3; 34-8; 49-8; 50-10; 56-1; 68-4; 84-1; 96-1; 106-6; 118-2; 123-6; 169-5; 175-4; 191-11; 204-4; 219-1; 243-3; 249-4; 257-6; 261-9; 267-5; 283-2; 292-2; 304-10; 307-9; 313-8; 314-4; 315-6; 334-4; 337-5, 8; 342-8; 361-4; 367-8, 9; 375-1; 394-9; 398-6; நெ 50, 55, 152; பட் 55, 252; பதி 46-1; 65-10; பரி 11-135, 140; 12-19; 13-59; 14-3, 20, 22; 16-15, 50, 52; 17-24; 19-77; 20-52; பரி-தி 1-10; 2-3; புற 1-1; 23-3; 24-10; 29-3; 68-16; 97-5; 120-14; 132-4; 144-4; 150-15; 197-11; 209-16; 246-5; 250-3; 261-13; 265-2; 270-5; 276-1; 328-14; 337-10; 347-1; 379-9; 387-6; 396-18; 399-4; பெ 203, 281, 303, 306, 308, 309; பொ 219; மது 45, 226, 250, 286, 297, 397, 423, 487, 493, 551, 552, 553, 654, 712; மல் 124, 182, 359, 512, 520; முல் 9.

நறை -- அக 242-18; 257-2; 282-9; ஐங் 276-2; கலி 103-21; 104-31; 105-25; குறி 7; குறு 339-1; திரு 190; நற் 5-3; 302-5; பரி 8-26; 17-6; புற 168-15; 235-18; 281-6; 329-3; பொ 238.

நறையின் -- பரி 14-20.

நறையொடு -- கலி 101-12.

நன்கனம் -- அக 133-4; பரி 15-25.

நன்கு -- அக 22-8; 335-2; 352-8; 392-4; ஐங் 441-3; கலி 59-21; 125-6; குறி 30; குறு 213-1; சிறு 216; நற் 150-1; 160-1; 341-6; பதி 72-7; பரி 13-13; 16-15; 21-53; புற 121-5; 152-9; 156-1, 2; 361-8; மது 82, 478.

நன்பகல் -- அக 125-20; 327-2; கலி 74-10; 98-17; 108-36; திரு 130; பட் 268; பதி 22-34; பொ 46; மது 546.

நன்மை -- புற 308-3.

நன்றி -- குறு 225-5; சிறு 207; நற் 188-6; 330-10.

நன்று -- அக 10-6; 33-1, 17; 77-2, 3; 99-10; 101-2; 113-1; 119-4; 124-5; 138-13; 142-6; 147-9; 149-5; 183-4; 191-12; 195-11; 199-14; 215-6; 228-7; 236-9; 243-12; 245-2; 259-8; 268-7; 304-18; 333-17; 346-1; 385-14; 390-4; 392-5; 395-5; 398-9; 400-1, 23; ஐங் 9-2; 12-2; 119-1; 131-1; 207-1; 248-4; 258-4; 288-1; 302-3; 307-3; 308-2; 309-2; 401-2; 404-2; 431-1; 432-1; 433-1; 434-1; 435-1; 436-1; 437-1; 438-1; 439-1; 440-1; 441-4; 474-5; கலி 37-16; 41-40; 54-17; 62-8; 91-5; 93-5; 96-25, 30, 32; 129-13; 142-50; 149-11; குறு 29-4; 38-4; 58-2; 78-5; 98-3; 115-1, 2; 134-2; 144-2; 146-4; 166-3; 226-3; 237-3; 259-8; 269-2; 327-2, 3; 347-6; 374-4; 375-2; 384-4; 389-4, 5; 400-3; நற் 24-7; 27-6; 37-4; 154-10; 164-4; 234-4; 255-7; 282-6; 285-9; 302-3; 304-8; 311-5; 315-8; 339-2; 369-5; 375-6; 392-7; பதி 22-5; 37-12; 63-18; 72-6; பரி 4-16; 8-26; 17-46; 21-68; புற 14-15; 34-20; 53-13; 75-9; 126-21; 141-13; 151-6; 153-5; 166-1; 183-2; 192-2; 198-20; 213-12, 22; 225-8; 229-15; 237-5; 238-19; 283-13; 287-11; 298-2; 328-6; 333-7;

359-12; 361-6; 362-15; 376-13; 387-15; மது 496; மல் 62.

நன்னர் -- அக 39-22; 49-8; 115-16; 128-6; 145-13; 197-3; 306-8; 388-18; கலி 21-6, 8; 130-1; குறு 176-3; 265-6; திரு 65; நற் 166-2; 363-8; பரி 8-44; மது 409; முல் 17.

நன்னராட்டிக்கு -- அக 165-6; 184-3.

நன்னராளர் -- அக 189-13.

நன்னராளன் -- அக 88-7; 362-8; நற் 100-12.

நன்னற்கு -- மல் 467.

நன்னன் -- அக 15-10; 44-7; 97-12; 142-9; 152-12; 173-16; 199-20; 208-14; 258-1; 349-8; 356-8, 19; 392-27; 396-2; குறு 73-2; 292-5; நற் 270-9; 391-6; பதி 40-14; 88-10; புற 151-8; மது 618; மல் 64.

நன்னாள் -- அக 85-10; 133-4; கலி 39-31; 135-5; நற் 125-7; 206-7; 384-7; 396-3; புற 168-5; மது 591, 618.

நனம் -- அக 3-3; 19-3; 39-12; 51-7; 65-13; 67-4; 78-1; 79-9; 89-2; 91-7; 101-11; 103-1; 109-6; 169-2; 202-11; 221-10; 238-8; 241-8; 258-5; 271-4; 277-9; 287-9; 295-3; 303-5; 307-9; 318-7; 319-5; 327-10; 343-10; 372-2; 395-6; ஐங் 326-1; 329-1; கலி 44-1; 45-6; 52-6; குறு 6-3; 272-3; 297-5; 391-8; நற் 7-1; 36-3; 37-1; 112-7; 268-1; 298-5; 347-2; 394-1; பட் 193; பதி 15-17; 17-9; 28-10; 31-4; 45-9; 50-15; 55-17; 59-14; 63-18; 69-16; 74-27; 86-5; புற 15-3; 57-7; 168-1; 221-11; 228-4; 256-7; 353-9; பெ 291; மது 322, 430, 539; மல் 270, 272; முல் 1.

நனவில் -- ஐங் 234-4; கலி 39-34, 35; 49-3; பதி 85-12; புற 41-11.

நனவின் -- அக 158-10; 353-3; 379-8; கலி 128-8, 25; 145-2; பரி 8-104; புற 160-25; 377-20; 387-26.

நனவினால் -- கலி 53-18; 92-10.

நனவினான் -- கலி 68-21; 147-58.

நனவு -- அக 82-10; 141-2; கலி 126-16; பரி 8-77.

நனவுற்று -- பதி 88-23.

நனவுறு -- அக 392-17.

நனி -- அக 19-1; 48-3; 87-11; 141-4; 153-3; 159-11; 169-8; 180-1; 203-6; 233-12; 235-14; 259-8, 15; 261-7; 264-7, 9; 278-10; 288-14; 301-3; 318-2; 319-14; 335-22; 359-2; 372-13; 374-5; 383-4; 384-4; 391-9; 392-10; ஐங் 7-2; 10-2; 42-4; 80-4; 205-2, 5; 233-1; 266-3; 269-5; 290-1; 291-4; 311-2; 318-3; 335-4; 359-3; 360-3; 371-3; 397-3; 398-3; 409-4; 442-2; 443-1; கலி 10-14; 12-8; 17-4; 27-14; 35-7; 36-14; 54-5; 64-1; 67-15; 71-6; 77-6; 111-14; 122-24; 131-44; 138-6; 148-14; குறி 33; குறு 51-4; 138-5; 149-2; 155-6; 245-2; 310-2; 380-4; திரு 286; நற் 17-8; 46-3; 79-1; 97-4; 101-5; 128-5; 162-8; 163-6; 177-7; 217-6; 227-2; 230-7; 237-1; 241-4; 251-5; 253-4; 259-7; 261-7; 267-7; 280-9; 281-9; 284-8; 297-6; 355-7; 360-9; 382-5; 392-11; 396-10; பட் 181; பதி 16-20; 19-11; பரி 2-40; 5-37; 6-18, 63, 97; 7-72; 8-20, 55, 95; 14-20; 19-67; பரி-தி 1-28; புற 31-10; 43-17; 158-14; 164-1; 165-11; 197-18; 227-1; 230-10; 235-4, 5; 237-19; 247-9; 265-1; 297-7; 331-3; 376-3; 381-21; 387-15; 395-23; மது 147; மல் 487.

நனை -- அக 23-3; 25-6; 41-2; 54-12; 59-8; 81-4; 85-12; 99-5; 107-20; 166-1; 176-8; 189-12; 213-7; 221-1; 223-5; 227-5; 245-10; 294-7; 331-12; 366-11; ஐங் 30-1; கலி 26-2; 48-2; 106-5; குறு 53-2; 81-2; 341-1; 343-1; 397-1; சிறு 67, 164, 165, 254; நற் 9-10; 56-1; 297-7; பதி 12-18; 40-19; 51-18; 65-17; பரி 15-32; 16-34; 17-5; 19-71; புற 69-3; 297-6; 390-21; 396-7; பொ 197; மது 587; மல் 514.

நனைக்கும் -- அக 228-3; 262-15; 373-14; கலி 6-6.

நனைத்த -- அக 150-9.

நனைத்தர -- கலி 81-2.

நனைத்தரும் -- கலி 86-4.

நனைத்தல் -- குறு 348-5.

நனைந்த -- ஐங் 206-3; குறு 175-3; நற் 22-6; 181-6.

நனைந்து -- பொ 80.

நனைப்ப -- அக 274-7; குறு 205-4; 334-2; நற் 142-5; 208-2; 374-7; புற 143-14; 144-5.

நனைப்புது -- கலி 79-8.

நனைய -- அக 161-13; 233-2; ஐங் 1-4; 121-2; 232-3; 499-1; நற் 398-9; புற 377-2.

நனையான் -- புற 360-4.

நனையின் -- புற 396-16.

நா -- அக 4-12; 24-13; 25-7; 299-17; 341-8; 352-9; கலி 68-4; 93-14; குறு 14-1; 24-5; 86-6; 336-3; திரு 187; நற் 40-1; 42-4; 132-9; 252-11; 267-9; 341-2; 361-5; பரி 1-13; 2-57; 13-28; 15-43; புற 22-31; 107-2; 132-2; 140-2; 148-7; 168-19; 200-10; 211-14; 282-13; 347-2; 361-16; 364-6; 379-2; 388-8; 393-15; பொ 12; மல் 77; முல் 50.

நாஅல் -- புற 2-18.

நாக -- கலி 39-3; சிறு 88; திரு 302; நற் 82-6; பரி-தி 2-3.

நாகத்து -- சிறு 108; நற் 37-8; புற 367-1; பொ 209.

நாகம் -- அக 73-12; 138-17; குறி 94; சிறு 96, 116; நெ 117; பரி 5-24; 12-4, 80; புற 37-2; மல் 520.

நாகர் -- பரி-தி 1-59.

நாகரிகர் -- நற் 355-7.

நாகரின் -- பரி 11-67.

நாகன் -- புற 179-12.

நாகு -- அக 64-12; 85-10; 146-3; 249-13; ஐங் 445-3; கலி 109-4; 110-14; 113-28; 116-6; குறு 164-1; 346-1; சிறு 51, 108; புற 157-11; 261-13; 266-5; 326-2; 352-12; பெ 165.

நாஞ்சில் -- அக 42-5; 141-5; கலி 8-5; பதி 19-17; 25-1; 26-2; 58-17; பரி 1-5; 4-39; 20-53; புற 19-11; 20-11; 56-4; 137-12; 139-8; 140-1; 380-9; பெ 199.

நாஞ்சிலவை -- பரி 15-57.

நாஞ்சிலான் -- கலி 36-1.

நாஞ்சிலோன் -- பரி 13-33.

நாட்கு -- நற் 362-3; புற 176-12; 184-2.

நாட்ட -- குறு 183-1.

நாட்டத்தால் -- கலி 125-6.

நாட்டத்து -- திரு 155; பரி 4-61; 5-30; புற 35-14; 62-16; 70-11; 99-7; மது 457; மல் 45.

நாட்டது -- அக 94-12; 181-22; நற் 59-6.

நாட்டம் -- அக 0-4; பதி 21-1.

நாட்டர் -- குறு 203-1; 380-4; நற் 115-8.

நாட்டவர் -- ஐங் 213-4.

நாட்டார் -- குறு 228-5.

நாட்டி -- புற 71-8.

நாட்டிய -- அக 114-10; 211-15.

நாட்டில் -- அக 211-12; கலி 143-13; நற் 31-8.

நாட்டின் -- அக 236-17; 398-25; குறு 130-3; புற 198-24.

நாட்டு -- அக 1-8; 8-12; 21-5; 59-16; 83-10; 113-17; 115-5, 16; 117-7; 120-16; 127-18; 133-16; 155-7; 187-3, 17; 189-4; 198-14; 253-19; 271-17; 309-17; 311-12; 325-17; 342-4; 349-8; 351-1; 378-19; 389-16; 393-19; ஐங் 54-1; 106-1; 114-4; 203-2; 208-3; 210-2; 214-5; 221-4; 233-4; 239-3; 254-4; 333-3; 339-4; 395-6; 444-5; 446-4; கலி 15-18; 26-12, 16, 20; 27-7; 29-23; 42-12, 18; 78-4; குறு 11-6, 8; 46-7; 55-5; 76-1; 144-7; 176-6; 180-7; 228-6; 245-4; 249-3; 262-5; 330-7; 367-4; 392-2; நற் 24-5; 43-4; 69-10; 87-5; 102-5; 125-12; 126-6; 183-1, 2; 197-12; 252-2; 271-4; 295-5; 302-6; 343-10; 363-2; 384-6; 391-6; பதி 15-17; 27-15; 55-6; 78-12; புற 2-11; 20-13; 33-7; 42-18; 57-5; 61-12; 67-8; 68-10; 70-9; 89-3; 130-1; 152-23; 174-9; 177-12; 209-6; 212-6; 215-6; 217-3; 229-14; 242-6; 249-7; 362-22; 375-10; 377-14; 381-5; 382-3; 386-17, 18; 393-5, 23; 394-18; மது 331.

நாட்டேம் -- புற 150-19.

நாட்டை -- பதி 43-10; புற 28-14.

நாட்டொடு -- பொ 170.

நாட்டோர் -- குறு 64-5; புற 38-12.

நாட்படு -- புற 392-16.

நாட்பின் -- பதி 45-5.

நாட -- அக 2-9; 12-13; 58-6; 78-14; 148-6; 172-14; 182-8; 192-15; 202-8; 238-10; 298-6; 308-6; 318-7; ஐங் 251-2; 266-2; 273-3; 275-3; 276-3; 277-3; 279-3; 280-3; 282-3; 283-3; 285-3; 287-2; 289-4; 292-2; 294-2; 296-2; 297-2; 301-4; 309-5; கலி 38-9; 46-9; 48-7; 49-9; 52-6; குறு 18-2; 42-3; 69-5; 115-6; 141-8; 225-2; 342-4; 365-6; நற் 55-1; 57-7; 93-5; 108-5; 156-3; 168-6; 232-6; 247-5; 257-7; 317-5; 326-4; 336-6; 355-5; 383-9; புற 143-5; 236-3.

நாடக -- பெ 55.

நாடகம் -- பட் 113.

நாடர் -- குறு 87-3.

நாடல் -- நற் 327-1; பதி 59-17; 86-7; புற 15-25.

நாடற்கு -- அக 282-10; 398-10; ஐங் 216-4; 230-5; குறு 96-1; 185-7; 186-3; நற் 47-6; 244-5; 268-5.

நாடன் -- அக 4-13; 22-2; 52-8; 82-10; 98-29; 102-9; 105-3; 128-10; 138-14; 222-2; 232-5; 248-10; 292-15; 312-7; 328-15; 332-9; 348-13; 352-7; 368-7; 378-11; 382-13; ஐங் 183-1, 2; 202-4; 205-3; 212-2; 214-3; 217-3; 218-5; 219-3; 220-2; 228-2; 241-3; 242-5; 246-6; 247-4; 252-2; 253-3; 258-3; 261-2; 262-3; 263-3; 265-3; 267-3; 268-4; 269-2; 271-2; 272-3; 274-3; 276-6; 278-3; 286-3; 299-1; 405-4; 421-3; 424-1; 430-3; 469-2; 498-5; கலி 38-24; 39-10, 37; 41-23, 29; 42-4; குறி 199; குறு 13-3; 26-3; 36-2; 38-3; 74-2; 88-1; 90-6; 105-5; 106-2; 111-5; 121-4; 143-2; 150-3; 170-4; 187-3; 193-3; 217-5; 241-7; 247-6; 252-2; 264-3; 284-3; 288-2; 302-4; 308-6; 315-2; 317-4; 327-3; 333-4; 339-3; 346-3; 360-8; 379-3; 383-2; 389-3; சிறு 87, 107; நற் 22-7; 25-5; 34-5; 44-12; 61-9; 85-11; 98-7; 112-5; 114-6; 116-6; 119-3; 122-6; 151-12; 158-9; 165-5; 171-5; 206-10; 217-5; 285-8; 288-4; 294-9; 297-8; 304-4; 309-6; 322-7; 328-3; 334-5; 347-7; 359-3; 386-5; 393-7; 396-7; 399-8; புற 49-1; 135-13; 150-28; 157-13; 158-12; 170-8; 172-8; 374-15; 381-22; 383-21; 390-24; 397-21; பெ 103; மது 524.

நாடனை -- ஐங் 249-4; கலி 43-6, 14, 22; குறு 83-5; 201-7; 263-7; 271-2; நற் 65-9; 147-6; 225-5; 233-4; 251-4; 273-9; புற 5-3; 137-13.

நாடனொடு -- அக 178-13; 268-5; 272-19; 302-4; ஐங் 295-6; 392-5; குறு 3-4; 54-5; 134-7; 208-4; 343-7; 371-3; 373-8; 377-4; நற் 136-5; 259-3; 357-10; 373-4; 389-10.

நாடா -- சிறு 82; பதி 24-10.

நாடாது -- நற் 378-12.

நாடாய் -- அக 268-7.

நாடார் -- நற் 32-9.

நாடி -- அக 286-10; ஐங் 61-4; கலி 15-23; 46-8; 72-13; 82-19; 116-16; 130-3; 144-49; 147-33; திரு 97; நற் 32-8; 208-11; பட் 209, 225; பதி 74-7; புற 10-4; 136-23; 172-5; 366-11.

நாடின் -- கலி 6-10; பரி 2-55.

நாடினர் -- கலி 28-2.

நாடு -- அக 6-9; 42-5; 60-14; 65-5; 91-17; 113-7; 165-6; 199-23; 201-13; 253-5; 325-7; 331-8; 334-3; 338-1;

341-4; 372-2; 383-4; ஐங் 40-5; 147-3; 199-4; 244-2; 257-4; 313-4; 404-4; 406-4; 407-4; 450-2; 462-5; 463-4; 476-5; 479-2; கலி 5-12; 35-19; 104-2; 105-72; 146-29; குறி 232; குறு 101-2; 170-3; 288-5; சிறு 109; நற் 282-9; 377-2; பட் 283; பதி 13-10, 28; 15-15, 34; 16-2; 22-15, 31; 23-25; 24-10; 25-13; 26-14; 28-14; 29-10; 32-14; 40-29; 45-9; 50-3, 14; 51-18; 53-2; 55-18; 58-19; 59-19; 61-2; 62-19; 66-20; 67-12; 72-3; 75-14; 76-15; 81-15; 83-7; 85-1, 7; 88-42; 89-10; 90-47; பரி 7-9; 19-27; 20-85; பரி-தி 2-53; புற 4-19; 6-22; 7-13; 13-13; 16-17; 17-3; 22-34; 29-16; 30-15; 31-10; 32-10; 35-11, 12; 38-17; 40-11; 41-18; 52-17; 54-14; 57-5; 58-32; 60-7; 63-15; 67-3; 72-1; 76-9; 85-2; 97-5; 98-20; 109-18; 110-3; 117-10; 118-5; 119-7; 120-21; 122-2; 126-23; 135-22; 146-4; 150-22; 165-11; 166-19; 184-6; 187-1; 200-17; 201-20; 202-21; 232-6; 240-2, 14; 266-6; 306-7; 313-1; 359-8; 363-6; 377-21; பெ 371; பொ 138, 226, 248; மது 82, 126, 149, 156, 187, 345, 428, 693; மல் 68, 188, 192, 270, 453, 583.

நாடும் -- அக 93-6; ஐங் 153-5; கலி 16-4; 144-45.

நாடுவேன் -- கலி 142-25; 144-29.

நாண் -- அக 34-18; 67-8; 112-19; 116-5; 120-7; 187-3; 216-1; 226-2; 231-4; 266-8; 268-8; 276-6; 387-14; ஐங் 111-2; 112-4; 136-1; 205-2; 266-3; கலி 15-2; 37-12; 39-32; 42-12; 47-20; 52-25; 60-29, 32; 61-20; 62-1; 67-15; 83-21; 87-12; 89-12; 116-17; 122-11; 137-1; 145-10; 146-6, 11, 20; 147-9; குறி 184; குறு 35-1; 67-3; 112-2; 149-1; 173-3; 182-4; 231-4; 239-2; 368-2; 395-7; நற் 15-10; 17-8; 50-8; 80-6; 93-9; 263-3; 370-10; 384-9; 393-13; பரி 19-44; பரி-தி 1-39, 41, 68, 77; 6-3; புற 196-13; 288-6; 293-3; 324-12; 369-8; பெ 120, 285; பொ 31; மல் 387, 456.

நாண -- கலி 85-15; 115-8; குறு 212-3; நற் 382-8; புற 23-12; 47-8; 54-6; 161-26; 166-21, 22, 23; 168-21; 211-13; 308-10; 384-16, 17.

நாணல் -- அக 212-4; ஐங் 472-4.

நாணலம் -- குறு 88-5.

நாணா -- பரி 5-24.

நாணாது -- கலி 115-2.

நாணாதோன் -- கலி 43-11.

நாணாமல் -- பரி 20-74.

நாணாய் -- புற 211-13.

நாணாள் -- பரி 12-45, 56.

நாணான் -- பரி 7-55.

நாணி -- அக 16-16; 48-16; 66-19; 111-2; 148-9; 261-8; ஐங் 11-2; கலி 3-1; 44-10, 13, 16; 49-9; 70-5; 78-17; குறு 9-8; சிறு 138; நற் 178-7; 358-3; 360-6; பரி 10-59; புற 19-15; 65-10; 66-8; 152-22; 394-14.

நாணிய -- அக 55-11; குறு 10-5.

நாணியாங்கு -- அக 386-8.

நாணின்று -- அக 330-10.

நாணின -- கலி 131-15, 16.

நாணினர் -- புற 78-10.

நாணினள் -- அக 136-26; நற் 308-3.

நாணினன் -- குறு 265-8.

நாணினென் -- அக 386-3.

நாணினை -- புற 43-17.

நாணு -- அக 29-21; 208-20; 380-11; 398-13; கலி 98-17; 144-3; 147-69; குறி 167; நற் 72-2; 160-1; பதி 19-14; பரி 12-49; புற 36-13; 44-16; மது 558.

நாணுகம் -- குறு 14-6.

நாணுதல் -- பரி 16-30; புற 157-2.

நாணுதி -- நற் 39-2.

நாணுதும் -- நற் 172-6.

நாணுப -- குறு 252-7.

நாணும் -- கலி 15-4; 40-2; நற் 375-5.

நாணுவல் -- அக 292-6; நற் 326-5; புற 83-3.

நாணுவள் -- அக 203-6.

நாணொடு -- அக 9-24; கலி 138-3.

நாதர் -- பரி 8-7.

நாப்பண் -- அக 205-11; கலி 52-5; 59-12; 77-1; 83-10; நற் 16-5; 116-3; பட் 81, 194; பதி 68-2; 88-29; 90-17; பரி 2-32; 13-26; 21-39; புற 13-6; 17-23; 60-1; 170-4; 295-1; 338-10; 396-26; பெ 441; மது 584, 734, 768; முல் 43.

நாப்பண -- நற் 249-3.

நாம் -- அக 5-28; 27-3; 32-17; 41-10; 62-8; 64-7; 103-15; 106-6; 121-1; 127-2; 155-5; 198-3; 205-7; 210-14; 244-14; 251-4; 280-7; 285-1; 309-12; 345-3; 380-10; 388-17; ஐங் 36-2; 111-4; 112-3; 116-1; 135-3; 200-4; 212-3; 229-1; 340-2; 396-5; 413-4; 415~~-1,~~ 2; 422-3; 448-6; கலி 14-17; 16-9, 13; 27-23, 26; 28-22; 31-18; 34-21; 35-11, 15, 19; 40-7, 21, 30; 41-41; 42-6, 7, 8; 43-7; 44-21; 51-1; 60-22, 26; 62-17; 63-3; 76-22; 78-12; 81-16, 18, 37; 93-11; 94-35; 104-69; 106-48; 113-29; 115-1; 122-24; 131-23, 41; குறி 22, 116; குறு 20-4; 57-6; 88-5; 106-4; 177-5; 182-7; 200-4; 255-8; 263-8; 273-8; 305-3; 334-6; 340-2; 360-3; நற் 21-4; 24-6; 27-5; 33-9; 49-7; 78-6; 79-7; 129-6; 133-7; 145-4; 186-10; 187-10; 194-2, 8; 204-3; 221-13; 226-4; 255-6; 281-8; 296-9; 299-6; 307-10; 313-11; 318-1; 393-8; பரி 20-108; புற 17-29; 373-3.

நாம்பின் -- நற் 207-8.

நாம -- அக 18-7; 72-14; 131-7; நற் 65-7; 122-5; 287-6; பதி 88-8; பரி 3-92; 15-25, 63; புற 16-18.

நாமம் -- அக 235-14; கலி 30-21; பதி 13-10; 54-14; 68-12.

நாய் -- அக 16-1; 107-11; 118-5; 158-15; 167-17; 182-5; 248-2; 318-15; 336-4; 381-7; கலி 23-16; 144-20; குறி

240; சிறு 17, 132; நற் 82-10; 212-5; 252-10; புற 33-1; 52-14; 205-8; பெ 125, 139; பொ 42; மல் 177.

நாயொடு -- அக 28-7; நற் 276-1.

நார் -- அக 1-16; 36-17; 83-6; 199-22; 216-3; 257-15; 269-10; 273-15; 282-9; 296-9; ஐங் 35-2; கலி 131-8; குறு 112-4; 118-2; 156-2; 219-2; 274-5; 307-7; நற் 6-2; 64-4; 98-12; 107-2; 162-10; 225-9; 233-7; பதி 11-15; 38-4; 39-17; 40-16; 88-19; பரி 6-49; புற 81-3; 153-8; 168-15; 170-12; 232-3; 297-5; 304-2; 367-7; 370-2; 375-5; 400-14; பெ 218.

நாரால் -- புற 11-18.

நாரிகை -- பரி 12-56.

நாரில் -- மல் 431.

நாரின் -- புற 371-3.

நாரை -- அக 40-14; 100-14; 190-8; 240-2; 276-2; ஐங் 9-4; 70-1; 114-3; 151-2; 152-2; 153-2; 154-2; 155-2; 156-2; 157-2; 158-2; 159-2; 160-2; 186-1; கலி 126-3; 128-3; குறு 114-5; 125-5; 128-1; 166-2; 236-5; 296-2; 349-2; நற் 35-6; 91-4; 127-1; 178-2; 180-2; 263-7; 330-2; பதி 29-4; 32-12; 51-4; 73-9; புற 24-20; 209-1; 351-9; 354-5; 384-2; பொ 204, 225.

நாரைக்கு -- குறு 103-3.

நாரையொடு -- அக 360-16; பதி 23-21.

நாரைபோடு -- நெ 17.

நால் -- அக 156-14; 248-4; கலி 120-8; குறு 15-3; 287-3; திரு 160, 167; பதி 31-4; 69-16; பரி 3-28, 36; புற 15-17; 29-19; 35-6; 121-1; பொ 226; மது 123, 510, 522.

நால்கு -- அக 104-6; 334-11; பெ 489; பொ 165.

நால்வகை -- பரி 3-80.

நால்வர் -- அக 86-12; புற 56-10.

நாலும் -- நற் 90-6.

நாலை -- புற 179-10.

நாவல் -- அக 380-4; நற் 35-2; பரி 5-8; புற 177-11; பெ 465; மல் 135.

நாவலொடு -- திரு 18.

நாவாய் -- அக 110-18; நற் 295-6; பட் 174; பரி 10-39; புற 13-5; 66-1; 126-15; பெ 321; மது 83, 321, 379.

நாவில் -- கலி 35-17, 18; பரி 21-12; புற 235-13.

நாவிற்கு -- கலி 6-4.

நாவின் -- அக 103-2; 142-1; 151-13; 155-13; 344-8; ஐங் 387-1; கலி 141-18; சிறு 17, 196, 204; நற் 310-6; 364-7; பதி 15-25; 58-9; 64-3; 79-5; 85-10; பரி 6-8; 19-26; பரி-தி 8-7; புற 47-3; 53-11; 174-10; 382-13; பொ 42; மது 668; மல் 42; முல் 65.

நாவினேன் -- அக 356-10.

நாவொடு -- அக 16-4.

நாழி -- கலி 94-5; பரி 18-30; புற 189-5; முல் 9.

நாழிகை -- மது 671.

நாழியால் -- கலி 96-27.

நாள் -- அக 13-24; 18-9; 24-5; 25-12; 30-12; 36-8; 48-4; 49-3; 51-12; 56-9; 57-4; 61-4, 10; 69-19; 76-4; 78-13; 81-1; 84-8; 85-6; 86-7; 90-5; 93-10; 112-9; 118-11; 121-2; 122-17; 126-4; 127-11; 131-7; 136-18; 137-9; 139-5, 6; 141-26; 144-1; 146-6; 147-12; 163-2; 166-2; 171-3; 173-2, 6; 179-12; 187-2, 8, 22; 188-7; 190-8; 193-3; 195-8; 196-2; 200-5; 203-4; 205-20; 209-1; 213-7; 218-15; 222-13; 226-12, 14; 227-15; 232-7, 11; 249-1, 4; 253-8; 255-7; 257-2; 258-8; 259-8; 267-14; 269-14; 279-8; 282-16; 287-6; 289-3, 9; 290-2; 300-1; 301-24; 310-4; 311-6; 317-22; 325-12, 14; 332-15; 333-14; 335-17; 336-4; 340-1; 341-5; 345-10; 346-16; 347-1; 353-2; 359-2; 368-12; 380-3; 383-6; 386-2; 391-9; 394-11; ஐங் 32-2; 56-1; 63-2; 95-2; 109-4; 220-4; 227-1; 229-2; 376-1; 383-1; 441-2; 466-3; 479-2; 482-4; கலி 4-23; 5-9, 18, 19; 12-14, 15; 17-12; 18-8; 20-9; 24-4; 25-17, 21; 31-23; 33-29; 34-22; 36-24; 37-5, 10; 45-24; 48-9, 16; 51-4; 53-5; 58-11; 69-3; 70-8; 71-23; 72-12; 73-20; 93-22, 23, 26; 99-13; 101-44; 109-25; 110-14; 127-10; 145-32; குறி 232, 249; குறு 11-1; 35-1; 91-8; 104-3, 4, 5; 129-3; 170-2; 176-1, 2; 182-4; 216-3; 230-6; 236-1; 248-2; 253-4; 261-2; 267-6; 270-7; 271-3, 4; 280-1, 4; 282-3; 292-7; 317-7; 318-6; 320-4; 323-7; 326-4, 5; 328-4; 332-1; 338-5; 364-2, 6; 365-1; 368-6; 380-7; 381-5; 393-2; 394-4; 401-4; சிறு 9, 23, 129, 147, 178, 183; திரு 175; நற் 17-1; 19-8; 21-11; 42-1; 52-6; 62-7; 79-1; 89-4; 93-3; 116-5; 117-8; 126-4; 129-2; 130-10; 132-11; 138-5; 142-1; 143-8; 156-4; 157-2, 4; 163-1; 177-10; 192-4; 198-3; 203-8; 221-10; 279-5; 301-2; 313-1; 314-2; 326-7; 328-5; 330-4; 332-3, 8; 351-3; 356-7; 357-10; 358-9; 364-5; 365-5; 367-12; 387-2; 390-1; 394-6; 396-9; 397-1; பதி 14-3; 49-12; 50-22; 54-7; 55-21; 65-13; 66-11; 68-17; 70-27; 73-17; 81-11, 31; 82-9, 10; 85-8; 88-38; 89-18; 90-51; பரி 1-22; 9-20, 85; 10-110, 114; 11-31, 38, 40, 59; 14-10; 16-13, 52; பரி-தி 13-4; புற 23-12; 29-5; 56-19; 65-6, 12; 101-1, 2, 3; 102-7; 118-2; 123-1; 124-1; 137-9; 139-13; 148-3; 153-1; 161-29; 168-7, 20; 173-1; 175-9; 177-2; 188-7; 190-7; 196-15; 198-18, 24; 209-15; 211-10, 11; 227-6; 229-17; 232-2; 237-2; 254-9; 257-13; 279-3; 283-2; 294-6; 301-7; 310-5; 311-1; 316-3; 329-2, 6; 341-5; 353-9, 11; 360-9; 367-18; 376-21; 377-6; 379-9; 382-11; 388-12; 390-9; 393-14; 395-22; 396-29; 400-14; பெ 111, 141, 160, 296, 343; பொ 2, 11, 48, 111, 119, 138, 243; மது 223, 368, 427, 443, 525, 548, 694, 695, 780; மல் 76, 192, 305, 320, 452, 557, 565, 566, 581.

நாள்மீன் -- கலி 104-27; பட் 68; புற 24-24; 160-8; 229-6, 7, 8; மது 6.

நாளங்காடி -- மது 430.

நாளணி -- பரி 6-12.

நாளது -- அக 353-4.

நாளவை -- அக 331-12; நற் 167-3; பதி 38-9; புற 54-3.

நாளால் -- கலி 32-6; 75-11; 105-37.

நாளில் -- பரி 11-10.

நாளின் -- பதி 89-10; பரி 11-32.

நாளினும் -- அக 352-17; கலி 17-8.

நாளும் -- பெ 382.

நாளை -- அக 92-7; 167-5; 225-4; 278-7; 312-6; கலி 110-22; குறு 189-1; நற் 191-8; 310-4; 339-9; 373-9; பதி 58-5; புற 304-6; 341-11.

நாளொடு -- நெ 82; புற 161-12.

நாளோடு -- புற 159-1.

நாற்பத்தொன்பது -- புற 201-11.

நாற்பால் -- புற 183-8.

நாற்ற -- புற 62-17; 70-11; மது 458.

நாற்றத்த -- கலி 52-9; புற 14-12, 13.

நாற்றத்தின் -- பரி 16-26.

நாற்றத்து -- அக 291-23; கலி 88-1; நற் 270-2; மது 567.

நாற்றம் -- அக 25-5; 170-5; 183-12; 268-4; 272-9; 379-12; கலி 17-11; 29-21; 66-3, 12; 126-11; குறு 382-2; நற் 52-3; 56-2; 277-8; 326-3; 337-6; 368-6; பரி 1-49; 3-63; 4-29; 7-21; 8-53; 13-14; 20-8, 9, 10, 11, 12, 13; புற 325-9; மது 447, 527.

நாற்றமொடு -- நற் 335-6; பதி 21-14; புற 337-11.

நாற்றி -- அக 195-4; திரு 237; நெ 125; மது 483; முல் 39.

நாற்றிய -- அக 195-13; பரி 13-34; புற 128-2.

நாற்றின் -- குறு 282-2.

நாற்று -- பரி 20-13.

நாற -- அக 22-12; 400-22; குறு 312-3; சிறு 45; பரி 8-25, 26; புற 320-12.

நாறா -- குறு 85-5; புற 270-5.

நாறி -- அக 152-18; 194-5; 244-5; 262-17; ஐங் 73-3; 259-5; குறு 84-4; நற் 6-9.

நாறிய -- நற் 278-1; பரி 17-29; புற 116-6; மது 4.

நாறியதற்கு -- கலி 105-54.

நாறு -- அக 7-10; 35-10; 58-5; 65-18; 85-12; 129-15; 130-8; 137-8; 150-11; 160-6; 166-5; 180-10; 189-4; 272-2; 297-12; 374-10; 381-9; 386-1; ஐங் 63-1; 226-2; கலி 14-4; 40-9; 43-23; 54-5; 59-3; 90-16; 95-2; 101-48; குறி 65; குறு 59-3; 62-2; 90-4; 200-1; 242-3; 253-6; 272-8; 296-4; 311-2; 332-3; 373-6; நற் 25-2; 39-5; 40-6; 48-5; 60-7; 63-4; 76-7; 95-8; 149-6; 166-2; 230-3; 244-4; 249-5; 250-4, 8; 254-8; 268-5; 338-8; பதி 52-13; 65-10; 67-13; 88-36; பரி 1-24; 4-58; 8-99; 15-15; 19-67; புற 52-9; 113-9; 168-9; 176-3, 4; 324-2; 347-5; 380-7; 394-11; 397-14; பெ 212, 354; மல் 182, 407; முல் 25.

நாறுதி -- பரி 8-47.

நாறுதும் -- நற் 45-8.

நாறுபு -- பரி 6-42, 43.

நாறும் -- அக 4-16; 43-10; 69-19; 78-24; 93-10; 141-13; 181-15, 23; 208-23; 238-18; 257-2; 266-4; 338-7; 365-14; 399-2; ஐங் 173-3; 176-2; 240-3, 4; 254-2; 413-1; 446-1; 492-2; கலி 78-18; 93-21; குறு 19-4; 52-3; 161-6; 193-6; 198-7; 259-3; 270-7; 286-3; 300-1, 2; 323-5; நற் 143-10; 244-2; 262-7; 380-4; புற 48-4; 235-8, 9; மல் 30.

நான் -- பரி 6-87; 20-82.

நான்கின் -- பதி 14-1; பரி 4-1; 13-21.

நான்கு -- அக 400-9; திரு 179; நெ 115; பரி 3-78; 5-11; 11-98; 13-45; புற 41-4; 55-9; 109-3, 7; 335-3, 6, 8.

நான்மறை -- அக 181-16; பரி 9-12; பரி-தி 8-8; புற 6-20; 26-13; 93-7; 362-9.

நான்மறையோர் -- பட் 202.

நான்மாடக்கூடல் -- கலி 92-65; பரி-தி 1-3; 7-4.

நான்முக -- திரு 165; பெ 403.

நான்மொழி -- மது 509.

நானம் -- கலி 93-21.

நானிலம் -- பரி 13-34.

நிகர் -- அக 11-12; 83-13; 371-12; குறு 311-6; 329-6; நற் 391-9; பரி 9-5.

நிகர்க்கும் -- ஐங் 2-4; பரி 8-11.

நிகர்ப்ப -- நற் 171-8.

நிகரா -- ஐங் 67-2.

நிகரி -- ஐங் 67-2.

நிகழ்ச்சி -- பரி 10-62; பரி-தி 2-31

நிகழ்த்திய -- அக 340-17.

நிகழ்தரு -- பதி 15-17.

நிகழ்தரும் -- பதி 48-14.

நிகழ்ந்த -- அக 379-19; குறி 33.

நிகழ்ந்தது -- கலி 65-2.

நிகழ்ந்தற்று -- பதி 31-35.

நிகழ்ந்தன்ன -- பதி 44-13; பதி-தி 1-7; புற 41-17.

நிகழ்ந்து -- பதி 49-15.

நிகழ்வது -- அக 13-12; பரி 20-90.

நிகழ்வின் -- பதி 72-14.

நிகழ்வு -- பரி 15-39.

நிகழும் -- பரி 6-42, 43; 15-7; பரி-தி 2-31.

நிச்சம் -- கலி 110-9; புற 360-13.

நிண -- அக 31-8; 132-5; 213-8; 237-9; 316-5; ஐங் 365-2; 391-3; நற் 45-6; பதி 12-16; 21-10; 67-8; புற 150-9; 152-26; 325-9; 371-22; 393-14; பெ 345; மது

755; மல் 176, 563.

நிணக்கும் -- புற 82-3.

நிணத்தின் -- அக 9-9.

நிணந்தவை -- பரி 19-80.

நிணம் -- அக 107-9; 265-13; 327-16; ஐங் 207-3; குறி 204; திரு 56; நற் 111-8; 215-5; 352-5; பதி 43-32; புற 103-10; 125-2; 200-6; 258-4; 285-12; 326-10; 359-3; 384-15; 392-7; 393-11; 396-17; மது 25; மல் 244.

நிணன் -- அக 375-6; சிறு 198; புற 373-37.

நித்தம் -- பரி 12-43.

நித்தில -- பரி 2-29, 30; 22-49.

நித்திலம் -- சிறு 149; பரி 10-115; 16-5.

நிதி -- அக 205-14; 227-19; 369-15; மது 203, 204.

நிதியத்து -- அக 127-10.

நிதியம் -- அக 265-6; 313-11; 378-1; மல் 478.

நிதியமொடு -- சிறு 249.

நிதியமோடு -- மல் 575.

நிதியினும் -- அக 60-14.

நிமிர் -- அக 43-2; 143-7; 278-4; 344-9; ஐங் 465-1; கலி 102-25; திரு 106; நற் 50-4; நெ 103; பட் 185; பதி 46-2; பரி 5-42; 7-7; 11-85; 19-35; பரி-தி 1-60; புற 14-7; 52-2; 55-8; 166-1.

நிமிர்தர -- சிறு 150.

நிமிர்ந்த -- அக 379-3; புற 394-1; பொ 114; முல் 3.

நிமிர்ந்தவை -- கலி 59-2.

நிமிர்ந்தன்ன -- அக 124-9; 158-3; குறு 154-2; நற் 51-6; 78-9; புற 57-8; மது 734.

நிமிர்ந்தனையர் -- மது 679.

நிமிர்ந்தாங்கு -- கலி 138-2; பெ 484.

நிமிர்ந்து -- அக 79-6; 357-5; ஐங் 318-3; பரி 19-82; புற 78-2; மது 387.

நிமிர்பு -- கலி 27-9.

நிமிர -- நற் 44-6.

நிமிரல் -- நற் 258-6; புற 395-36; 398-25.

நியம -- அக 83-7; நற் 45-4.

நியமத்து -- திரு 70; பதி 15-19; 30-12; 75-10; மது 365; மல் 480.

நியமம் -- அக 90-12.

நிர் -- மல் 231.

நிரந்து -- ஐங் 228-2; குறு 52-4; பரி 18-3, 4, 5; 19-34.

நிரப்பம் -- கலி 94-24.

நிரப்பல் -- புற 203-7; 360-14.

நிரப்பாது -- புற 180-1.

நிரப்பி -- பதி 40-11.

நிரப்பிய -- நற் 121-2.

நிரப்பினை -- பதி 50-16.

நிரப்பு -- புற 376-18.

நிரம்பா -- அக 53-5; 67-6; 79-15; 125-2; 147-8; 206-14; 229-3; 251-19; 287-14; 291-9; 379-26; 381-6; ஐங் 326-3; கலி 12-7; குறு 33-3; 59-6; நற் 99-1; 374-1; புற 278-1; 280-7; 302-7.

நிரம்பி -- அக 262-3.

நிரம்பிய -- மல் 284.

நிரம்பின -- குறு 337-3.

நிரம்பினர் -- புற 191-3.

நிரம்பு -- அக 13-20; பதி 43-33.

நிரயத்து -- புற 376-15.

நிரயம் -- அக 67-6; புற 5-6.

நிரல் -- அக 400-8; குறி 30; புற 345-14; பொ 114.

நிரவிய -- பெ 211.

நிரை -- அக 5-14; 15-16; 21-26; 54-9; 65-19; 66-7; 67-13; 69-8; 86-2; 89-12; 94-9; 97-4; 101-8; 120-3; 124-16; 155-7; 159-7; 190-1, 14; 191-13; 197-9; 199-2, 11; 207-5; 210-6; 211-9; 213-6; 214-3; 225-7; 234-3; 249-18; 253-17; 255-14, 18; 269-3; 303-11, 18; 309-2; 321-7; 324-13; 333-12; 334-10; 337-6; 357-8; 363-1; 377-5; 381-19; 387-15; 390-4, 16; 393-18; 399-8; ஐங் 204-2; 222-4; 242-3; 310-1; 369-2; 422-4; கலி 5-1; 12-6; 14-3, 6; 15-25; 24-8; 29-20; 50-8; 58-5; 73-16; 75-2; 83-12; 98-30; 105-26; 106-4, 14; 108-11; 113-29; 130-5; 132-5, 15; 134-27; 142-9; 146-29; 149-1; குறி 50; குறு 80-6; 166-2; 180-2; 189-6; 233-7; 255-4; 335-1; 344-5; 353-4; 388-1; 392-7; நற் 4-9; 57-1; 100-8; 123-2; 134-7; 238-2; 240-9; 291-8; 329-4; 354-9; 382-2; நெ 4; பதி 12-6; 13-4; 15-4; 20-12; 22-25; 27-10; 28-2; 36-11; 39-11; 67-7; 88-16; 89-5; பதி-தி 2-11; பரி 1-25; 4-60; 6-26; 7-7; 8-13, 89; 10-27; 11-18; 14-14; 20-38, 44; 21-13; பரி-தி 1-42; 2-65, 70; புற 27-2; 117-5; 174-23; 224-14; 247-3; 255-5; 257-8; 258-7; 259-1; 260-13; 261-15; 263-5; 269-10; 279-6; 294-9; 354-2; 387-24; 396-30; 399-31; மது 65, 66, 89, 116, 451, 744; மல் 189, 241, 416, 571, 573.

நிரைஇ -- பெ 120.

நிரைஇய -- பதி 40-10.

நிரைக்கு -- நற் 92-6.

நிரைத்த -- அக 75-19; 97-21; 175-14; 269-15; 278-3; கலி 12-2; 22-9; 101-4; திரு 16; நற் 176-5; புற 257-3; பெ 62, 128.

நிரைத்தவை -- பரி 22-2.

நிரைத்தன்ன -- அக 21-2; 162-12; கலி 103-6; 108-15; குறு 388-4; சிறு 223; நற் 73-7.

நிரைத்து -- நற் 89-3; நெ 130; பட் 78; பெ 263; முல் 41.

நிரைப்ப -- பதி 48-8.

நிரைபு -- அக 123-3; கலி 105-33.

நிரைய -- குறு 258-6; நற் 236-5; பதி 15-4.

நிரையத்து -- குறு 292-6.

நிரையம் -- அக 95-12; நற் 329-1; பதி 15-31.

நிரையின் -- பரி-தி 4-2.

நிரையொடு -- அக 264-5; புற 260-19; 262-5; பெ 176.

நில் -- கலி 55-6; 95-1; பரி 8-49, 56.

நில்லலன் -- புற 215-9; 216-11.

நில்லலை -- அக 342-1.

நில்லா -- அக 2-12; 79-17; 122-18; 144-2; 208-19, 20; கலி 2-26; 3-3, 4; 7-12; 12-12; 20-9; 48-3; 55-20; 84-3; 125-22; 146-2; குறு 256-6; நற் 17-4; 126-11; 241-12; 243-5; 249-8; 263-2; பதி 54-17; புற 280-3; 301-12; 361-20; பெ 466; பொ 176.

நில்லாதி -- கலி 79-21.

நில்லாது -- அக 110-20; 180-9; 243-9; கலி 58-13; குறி 173; குறு 149-6; 311-3; பரி 2-45; 11-124; 12-71; புற 24-24; 305-3; 360-11; மல் 165, 192, 566.

நில்லாம் -- குறு 218-3.

நில்லாமை -- கலி 138-6; குறு 143-3.

நில்லாள் -- பரி 6-88; 11-111.

நில்லான் -- புற 395-27.

நில்லிகா -- பரி 11-104.

நில்லு -- பரி 20-90.

நில -- அக 14-1; 64-8; 79-7; 134-6; 154-5; 227-10; 273-16; 304-6; 324-12; ஐங் 495-1; கலி 108-54; சிறு 1; நற் 321-1; 399-5; நெ 170; பதி 28-7; 54-11; 80-16; பரி 10-3; 11-80; 15-2, 6; 19-1; புற 21-2; 32-7; 42-20; 43-1; 44-4; 72-16; 126-10; 160-29; 225-4; 228-6; 271-1; 282-1; 325-1; 370-13; 375-15; பெ 93, 96; மல் 192, 507; முல் 97.

நிலத்த -- குறி 113; பதி 90-22; மது 504.

நிலத்தின் -- பட் 194.

நிலத்தினின்று -- பட் 130.

நிலத்தினும் -- குறு 3-1.

நிலத்து -- அக 225-12; 315-13; ஐங் 320-3; கலி 103-59; குறு 27-2; நற் 179-2; பட் 129; பதி 34-8; 77-9; 79-9; பரி 2-12; 7-74; புற 14-18; 41-8; 52-7; 73-4; மது 165.

நிலத்தொடு -- புற 18-21.

நிலத்தோர் -- பரி 19-4.

நிலப்பட -- பரி 6-58.

நிலம் -- அக 1-9; 5-3; 15-14; 16-15; 21-21; 31-3; 39-18; 54-4; 67-16; 84-5; 124-4; 127-10; 139-4; 164-3; 169-1; 176-2; 205-10; 233-3; 235-4; 236-5; 251-17; 254-4; 259-3; 263-3; 283-15; 295-1; 299-13; 314-3; 321-8; 334-14; 335-8; 362-15; ஐங் 321-3; 327-2; 470-1; கலி 8-5; 20-1; 27-9; 57-21; 63-15; 67-2; 103-77; 106-7, 18; 115-13; 134-10; குறி 163; குறு 67-5; 112-3; 130-1; 134-6; 236-4; 298-3; 309-4; 344-4; 355-2; 373-1; 386-5; சிறு 19; நற் 0-1; 5-1; 81-1; 103-5; 125-10; 154-12; 171-3; 187-2; 194-4; 201-10; 289-2; 346-2; 356-1; பதி 12-20; 14-1; 19-17; 20-13; 23-3; 24-15; 34-3; 36-11; 44-1; 45-11; 49-11; 54-12; 63-6; 69-13; 72-9; 82-16; 84-18; பதி-தி 1-10; 2-2; பரி 2-47, 55; 3-23, 54, 91; 6-3; 9-1; 11-33; 12-71; 18-3; 19-16, 37; 22-11; பரி-தி 2-1; புற 2-14; 3-14; 6-29; 19-11; 25-4; 34-5; 58-22; 77-12; 90-12; 97-14; 120-12; 125-12; 139-13; 142-2; 166-34; 174-27; 203-2; 228-14; 270-3; 285-12; 303-1; 358-1; 360-8; 363-1, 15; 364-10; 368-6; 373-21; 378-20; 380-14; 381-17; பெ 29; மது 60, 470, 598, 682, 705, 763; மல் 245, 575.

நிலமகள் -- புற 365-10.

நிலவரொடு -- மது 123.

நிலவன்மார் -- புற 375-18.

நிலவில் -- நற் 271-10.

நிலவின் -- அக 228-8; 259-9; ஐங் 443-2; 454-2; குறு 193-4; 359-2; நற் 196-2; பட் 114; பதி 61-16; புற 112-1, 3; 392-3.

நிலவு -- அக 20-16; 122-10; 123-8; 295-4; 344-2; கலி 10-23; 119-4; 145-47; குறி 241; குறு 47-4; 81-5; 123-2; 320-3; நற் 11-9; 31-9; 140-6; 159-3; 163-5; 182-1; 183-3; 348-1; நெ 95; பட் 82; பரி 11-33; புற 3-2; 17-11; 25-4; 38-7; 359-13; 372-13; பொ 213; மது 114, 369.

நிலன் -- அக 12-2; 43-5; 93-18; 275-14; 323-5; ஐங் 435-2; கலி 35-17; 143-7; 144-4; 145-43; திரு 214; பதி 30-42; 31-29; பரி 1-51; 2-34; 3-4; 7-7; 13-22; புற 2-1, 2; 18-22, 28; 187-4; 301-12; 345-6; பொ 43; மது 12, 215, 343, 453, 479, 641.

நிலா -- அக 54-17; 57-11; 212-15; கலி 29-20; 35-11; 96-19; 121-3; 131-17; 143-1; 145-40; நற் 377-7; பதி 31-11; பரி 1-44; புற 67-4; 294-1; 394-6; 398-1; மது 548.

நிலாவின் -- அக 200-1.

நிலியர் -- புற 2-20.

நிலீஇயர் -- புற 166-34; 375-16.

நிலை -- அக 5-1, 2, 14; 6-6; 10-3; 13-9; 16-11, 16; 31-5; 33-3; 39-7; 44-5; 45-10; 46-1; 47-12; 54-22; 56-7; 58-14; 59-8; 64-12, 17; 67-10; 103-8; 107-8; 112-2; 124-16; 125-1; 126-6, 22; 131-11; 134-12; 139-17; 145-12; 156-14, 15; 164-8; 165-10; 179-8; 181-3; 185-13; 187-20; 199-7, 9; 211-4; 236-4; 243-11; 250-2; 251-20; 254-12; 263-8; 264-11; 271-10; 272-12; 274-8; 275-1; 287-3, 11; 289-3; 294-14; 295-15; 299-11, 16, 21; 311-3; 314-13; 318-15; 320-10; 331-1; 333-13; 345-19; 353-6; 373-8, 9; 379-11; 387-15; 389-19; 392-5; 398-1; 399-10; ஐங் 75-3; 140-3; 194-4; 228-4; 310-2; 338-2; 343-2; 351-5; 364-2; 449-2; 462-2; 475-1; 498-1; கலி 8-11, 14, 17; 10-22; 26-6; 29-18; 40-2; 43-20; 46-16; 65-2; 67-8, 12, 16; 76-9; 83-31; 86-12; 87-7; 101-3; 104-33; 105-27; 128-15; 134-9; 139-37; 141-5; 142-29; 143-39; 146-1; 149-13; குறி

17, 176, 183, 245; குறு 66-1; 185-8; 219-6; 261-3; 265-6; 284-7; 298-8; 301-1; 303-4; 307-6; 310-5; 319-8; 327-4; 328-7; சிறு 154, 180; நற் 18-9; 21-12; 26-3; 30-10; 42-10, 12; 56-1; 60-1; 100-12; 106-9; 109-3, 9; 140-9; 142-6; 148-6; 186-7; 194-6; 204-8; 238-6; 251-9; 252-1; 256-5; 266-9; 277-12; 280-2; 306-8, 11; 319-11; 327-4, 5; 332-4; 334-9; 338-4; 344-5; 349-9; 374-9; 380-10, 11; 393-7; நெ 60, 62, 74, 79, 86, 88, 93, 157, 160; பட் 31, 250, 285; பதி 20-18; 22-22; 34-9; 37-10; 42-18; 43-31; 49-9; 53-16; 63-10; 64-7; 70-9; 71-20; 74-14; 76-2; 86-9; பதி-தி 2-14; 3-7; பரி 2-26, 27, 39, 42, 62; 4-68; 5-45; 8-15; 9-2, 6; 10-41, 64; 15-14, 28; 19-53, 104; 20-39; 21-22, 43; பரி-தி 2-95; புற 6-6; 17-18; 23-1; 25-8; 36-7; 38-11; 44-14; 58-21; 69-12, 13; 71-7; 80-9; 91-7; 97-7; 99-4; 136-11; 140-1; 164-9; 166-25; 183-2; 202-8; 210-11; 211-7; 229-6, 7; 251-3; 260-8; 263-4; 265-2; 275-4; 320-6; 341-4; 350-6; 353-8; 375-2; 383-23; 388-5; பெ 38, 46, 77, 127, 237, 464, 467; பொ 97; மது 15, 153, 353, 451, 660; மல் 206, 222, 280, 316, 378, 523; முல் 32, 86.

நிலைஇ -- அக 9-18; 227-12; ஐங் 398-2; பதி 14-21; 48-3; 70-14; 79-18; பரி-தி 9-2; புற 22-9; மது 373.

நிலைஇய -- அக 42-2; 152-22; 205-8; 238-16; 357-13; கலி 2-13; 83-1; 146-17; குறு 262-8; சிறு 268; திரு 125, 160, 232; நற் 139-2; 327-6; நெ 162; பட் 42, 43, 291; பதி 68-5; 78-7; 85-6; 86-5; புற 20-4; 30-5; 55-19; 72-15; 175-8; 202-5; மது 76, 353.

நிலைஇயர் -- புற 24-24; 56-25; மது 209.

நிலைக்கு -- புற 4-6; 166-17.

நிலைக்குந்து -- புற 386-15.

நிலைசெல்லா -- நற் 263-8.

நிலைத்து -- பரி 15-33.

நிலைப்ப -- நற் 338-5.

நிலைபெற்ற -- அக 295-22; சிறு 66; நெ 89.

நிலைபெற்றனை -- நற் 155-7.

நிலைபெற்றோர் -- நற் 166-6.

நிலைபெற -- ஐங் 210-4; பரி 9-54.

நிலைபெறு -- அக 209-16; பதி 21-15; புற 223-3.

நிலைமை -- கலி 25-12; குறு 368-8; புற 355-3; பெ 466; பொ 176.

நிலைமைத்து -- நற் 226-8.

நிலைமையின் -- பரி 15-2.

நிலைய -- ஐங் 329-4; 439-3; பதி 43-6; 52-1.

நிலையது -- பரி 19-56.

நிலையர் -- பரி 6-38.

நிலையலை -- கலி 44-13.

நிலையள் -- கலி 135-10.

நிலையன் -- நற் 347-8.

நிலையா -- அக 348-14; குறு 350-8; நற் 138-2.

நிலையாது -- கலி 17-7; 138-22; நற் 357-2.

நிலையிற்று -- குறு 143-3; புற 39-9.

நிலையின்று -- கலி 145-3.

நிலையினும் -- அக 102-7; திரு 221, 226.

நிலையினை -- அக 220-11.

நிலையும் -- கலி 17-8, 12, 16.

நிலையை -- புற 398-15.

நிலையோர் -- மல் 456.

நிவக்கும் -- அக 145-5; ஐங் 278-3; குறு 54-4; நற் 63-9; பதி 52-3; மல் 55.

நிவந்த -- அக 93-14; 98-1; 131-1; 185-6; 186-4; 205-16; 222-1; 235-7; 266-1; 291-5; 305-5; 325-2; 349-10; 374-11; 388-7; ஐங் 225-2; கலி 31-15; 56-1; 59-1; 72-1; குறு 9-4; 253-5; 262-6; சிறு 43, 68; திரு 12; நற் 28-7; 53-4; 96-7; 132-6; 244-9; 393-1; 399-5; நெ 60; பரி 21-40; புற 200-1; பெ 348; மது 248, 355, 744.

நிவந்தது -- பரி 12-34.

நிவந்தன்ன -- அக 176-5; பதி 31-20.

நிவந்தாங்கு -- குறு 205-2.

நிவந்து -- அக 330-17; 378-1; 381-11; கலி 150-6; குறு 201-6; பதி 28-10; 81-4; பரி 3-18; 5-48; 9-1; பரி-தி 1-8; புற 4-15; 31-4; மது 246; மல் 478.

நிவப்ப -- அக 160-14; 240-3.

நிவப்பன -- அக 45-4.

நிவப்பின் -- அக 57-8; குறி 50; திரு 288; நற் 60-1; 114-8; 204-10; பதி 36-11; புற 6-6; மல் 20, 51, 92, 118.

நிவப்பு -- பரி 7-7; புற 14-6.

நிழத்த -- அக 147-4; பரி 6-19; 10-3; பொ 235; மது 303.

நிழத்தலின் -- குறி 157; மல் 193.

நிழத்திய -- முல் 50.

நிழல் -- அக 0-16; 1-11; 20-3; 37-16; 49-11, 15; 53-11; 71-13; 75-7; 91-16; 103-1, 9; 105-7; 121-9; 139-11; 140-11; 165-10; 168-4; 177-17; 194-13; 199-6; 205-16; 208-12; 213-9; 223-8; 245-14; 249-11; 265-8; 287-12; 304-10; 340-2; 344-9; 353-15; 361-12; 381-6; 395-7; 398-17; 399-10; ஐங் 0-2; 62-2; 94-3; 216-4; 326-1; 368-2; 381-2; 388-2; கலி 10-2, 6; 11-16; 20-16, 17, 18; 26-11, 19; 33-5; 41-30; 56-2; 61-8; 70-4; 84-11; 94-2; 99-8, 9; 100-3; 118-7; 139-30; 141-8; குறி 106; குறு 5-2; 77-4; 123-1; 213-5; 232-5; 303-6; 338-2; 356-1; 363-4; 378-1; சிறு 12, 95; நற் 4-2; 9-7; 29-2; 62-8; 91-2; 101-4; 105-5; 137-8; 146-4, 5; 187-1; 256-3, 10; 258-7; 315-7; 318-3; 330-5; 371-6; 388-7; 393-1; பட் 15, 204; பதி 15-19; 17-9; 37-10; 39-17; 40-1; 77-9; 81-16; பரி 1-68; 3-51, 75, 76, 94; 4-66; 5-77; 8-67; 12-84; 21-23; புற 15-13; 20-9; 37-9; 38-10; 46-4; 51-2; 58-3; 72-10; 102-8; 119-5; 132-6;

161-30; 198-26; 213-21; 223-1; 237-3; 255-6; 265-6; 339-2; 348-8; 373-15; 379-1; 398-22; பெ 288, 379; பொ 51, 149, 185; மது 168, 313, 406; மல் 47, 88, 271, 290.
நிழல -- கலி 109-3.
நிழலவை -- பரி 1-58; 13-47.
நிழலின் -- நற் 46-2.
நிழலினும் -- புற 222-2.
நிழலேம் -- புற 397-27.
நிழலை -- கலி 11-17.
நிழலொடு -- நற் 352-5.
நிழலோர் -- பதி 68-20.
நிழற்ற -- ஐங் 74-2; புற 3-2.
நிழற்றி -- அக 273-16.
நிழற்றிசின் -- புற 272-3.
நிழற்றிய -- அக 204-1; புற 189-2.
நிழற்றுதல் -- ஐங் 35-3.
நிழற்றும் -- புற 9-7; 51-2.
நிழன்ற -- சிறு 233.
நிற்க -- ஐங் 5-6; புற 126-13; 384-20; 386-24.
நிற்கும் -- கலி 89-6; குறு 78-6; பரி 6-72; 20-94; பரி-தி 5-3; புற 235-7; 292-8; 359-10.
நிற்குமோர்க்கு -- புற 297-10.
நிற்குவிர் -- பொ 150.
நிற்ப -- அக 50-4; 86-2; கலி 24-16; 35-5; 65-15, 19; 101-12; 104-51; 105-26; 143-38; 147-69; நற் 40-4; பதி 13-26; 24-25; 69-14; 90-1; பரி 6-87; 7-79; 10-43; 11-7, 109; 20-31; பரி-தி 1-19; புற 294-7; 348-8; 377-19; மல் 70, 541; முல் 11.
நிற்பின் -- புற 10-5.
நிற்பினும் -- புற 215-8; மல் 452, 566.
நிற்போர் -- பரி 10-28.
நிற்றந்தோன் -- அக 48-14.
நிற்றர -- மது 522.
நிற்றல் -- கலி 63-16; 145-31; புற 69-17.
நிற்றலின் -- புற 167-2.
நிற -- அக 25-6; 40-2; 139-13; 157-3; 193-5; 202-8; 218-3; 222-1; 236-3; 237-1; 272-18; 293-7; 295-4; 317-3; 319-1; 327-15; 344-1; 377-9; ஐங் 96-2; 102-2; 208-4; 215-1; 401-4; 431-2, 3; கலி 46-2; 70-1; 85-10; 104-8, 35, 38; 135-1; குறு 269-4; 279-1; 320-3; 370-1; சிறு 242; திரு 90, 116, 293; நற் 4-2; 17-10; 45-2; 49-1; 76-1; 163-8; 199-9; 215-6; 221-1; 231-1; 302-4; 316-1; 345-2; 348-1; 354-5; 382-2; நெ 91, 132; பட் 67; பதி 11-9; 31-11; 42-12; பரி 5-12; 10-12; 13-38; 17-48; புற 13-2; 58-14, 15; 109-7; 293-1; 385-6; பெ 135, 402; பொ 221; மது 581, 678; மல் 1, 245, 524.
நிறத்த -- அக 31-8.
நிறத்தன் -- பதி 0-1.
நிறத்தினும் -- ஐங் 35-3.
நிறத்து -- அக 61-8; 172-8; 212-20; 216-14; 319-9; 335-21; 363-11; 379-22; குறு 272-5; நற் 112-6; 229-4; புற 235-15; 283-10.
நிறம் -- அக 18-1; 71-11; 138-19; 141-7; 156-17; 177-14; 217-7; 234-17; 260-1, 9; 332-3; 358-1, 9; ஐங் 45-2; 110-2; 224-2; கலி 26-4; 27-10; 31-15; 42-11; 52-4; 54-1; 57-14; 78-11; 119-3; 120-11; 150-9; குறி 112; சிறு 225; திரு 306; நற் 25-4; 56-8; 70-3; 165-1; 186-5; 205-11; 284-2; 302-5; 337-7; பதி 11-8, 9; 49-11; 51-32; 73-5; 79-16; 81-27; பரி 11-115; 12-52; 19-85, 98; பரி-தி 1-9; 2-8, 86; புற 62-4; 252-1; 310-4; மது 639, 740.
நிறன் -- கலி 16-21; 20-17; 101-15; 104-14; நற் 309-2; பரி 2-51; 13-33; புற 382-14.
நிறனொடு -- பரி 13-4.
நிறீஇ -- அக 384-7; கலி 111-2; 129-4; திரு 219; நற் 220-1; 288-6; 300-6; பட் 286, 288; பதி 20-14; புற 18-3; 165-2; 282-12; 366-5.
நிறீஇய -- அக 352-14; பதி 80-16.
நிறுக்கல் -- குறு 58-2.
நிறுக்கல்லா -- கலி 129-5.
நிறுக்கல்லாது -- அக 198-2.
நிறுக்கல்லேன் -- கலி 94-11.
நிறுக்கும் -- கலி 33-22.
நிறுக்குவள் -- அக 28-13.
நிறுக்குவென் -- கலி 58-23.
நிறுத்த -- அக 37-10; 98-4; 141-22; 209-13; 271-7; 352-13, 15; 375-11; 387-14; கலி 65-24; 100-15; 104-73; பதி 31-22; புற 174-16; 258-3; 360-17; மது 771.
நிறுத்தல் -- அக 97-16; குறி 16; நற் 338-5; புற 18-16; 143-13.
நிறுத்தற்று -- கலி 94-31.
நிறுத்தன்ன -- அக 304-7; கலி 94-13; மல் 16.
நிறுத்தன -- கலி 105-34.
நிறுத்தாங்கு -- புற 174-5.
நிறுத்தார் -- கலி 104-28.
நிறுத்தான் -- கலி 55-6.
நிறுத்து -- அக 14-16; கலி 31-23; 33-29; 55-6; 66-25; 139-13; 142-38; குறி 237; திரு 243; பரி-தி 1-66; பெ 344; மது 604, 612.
நிறுத்தும் -- பரி 1-11.
நிறுப்ப -- அக 2-12; 342-1; கலி 53-17; குறு 316-1; நற் 226-6; நெ 70.
நிறுப்பல் -- கலி 91-17.
நிறுப்பாம் -- கலி 137-1.
நிறுப்பார் -- பரி 19-33.
நிறுப்பென் -- கலி 29-11.
நிறுமார் -- அக 269-5; 389-15; கலி 101-7; பதி 81-13.
நிறுமின் -- புற 152-14.

திராஉம் -- ஐங் 181-3.

திறை -- அக 14-11; 37-9; 50-13; 63-11; 64-14; 142-4; 160-2, 5; 166-15; 178-3; 198-16; 209-10; 253-17; 280-5; 284-6; 324-6; 330-8; 341-4; 343-13; 383-10; 386-6; 391-12; 393-12; ஐங் 15-1; 42-3; 72-4; 191-5; கலி 29-11; 34-13; 56-32; 60-29; 69-14; 77-22; 78-9; 90-29; 94-10; 104-65; 119-10; 121-10; 126-14; 133-12; 138-15; 141-7; 143-14; 145-57; 146-6, 7; குறி 47, 218; குறு 99-4; 271-2; 287-3; 292-3; 395-1; நற் 33-5; 57-6; 89-3; 154-12; 193-3; 223-7; 369-2, 11; பதி 15-10; 26-8; 28-12; 30-37; 50-5; பதி-தி 1-7; பரி 2-56; 3-52; 4-63; 5-39, 47; 6-1, 21; 11-31, 37, 77, 99, 140; 12-36, 53; 14-2; 15-6; 17-18; 18-30; 19-16; பரி-தி 2-9; 7-1; புற 32-1; 39-3; 69-1; 102-7; 156-5; 314-6; 344-4; 376-20; 386-1; 393-12; 398-14; பெ 197; மது 514; மல் 61, 104; முல் 81.

திறைக்கல் -- கலி 43-26.

திறைக்குந -- அக 11-13.

திறைக்கும் -- ஐங் 47-3; 48-3; மது 92.

திறைத்தர -- கலி 121-3.

திறைதர -- நற் 324-4.

திறைதலின் -- பரி 16-11.

திறைந்த -- அக 256-14; 265-4; 367-7; 395-3; திரு 31; நற் 127-4; 130-1; பட் 136; புற 164-6; 290-6; 308-3; 337-8; 368-8; 397-14; பொ 37; மது 20, 498.

திறைந்தது -- அக 219-4.

திறைந்தன்று -- பரி 12-93.

திறைந்தன்ன -- புற 393-13.

திறைந்தன -- அக 362-2; ஐங் 423-4.

திறைந்து -- அக 141-7; கலி 146-15; குறு 325-6; திரு 106; பதி 43-34; பரி 6-1; 19-82; புற 161-7.

திறைந்தோர் -- அக 71-1.

திறைப்போன் -- புற 171-5.

திறைய -- அக 42-9; 53-3; 127-9; 152-20; 256-4; 294-3; 389-11; ஐங் 30-2; 47-2; குறு 159-3; நற் 22-4, 5; 74-3; 78-2; நெ 96, 102; பதி 28-7; 90-4; பரி 8-93; 22-25; புற 33-3; 52-15; 62-18; 115-2; 117-3; 198-16; 258-8; 262-3; 367-4; 398-22; பொ 86; மது 202; மல் 576; முல் 89.

திறையா -- புற 325-5.

திறையாது -- பதி 45-19.

திறையால் -- பரி 19-17.

திறையும் -- புற 387-24.

திறையுற -- புற 202-9.

திறையுறு -- நற் 196-3; 346-8.

திறைவது -- கலி 92-20.

திறைவன -- அக 291-9.

திறைவு -- அக 351-4; கலி 17-7; பரி 11-36; புற 184-2.

திறைவுற -- கலி 146-43.

தின் -- அக 2-8, 12; 3-13; 4-17; 16-18; 19-8; 25-13; 27-16; 28-8; 29-12, 23; 39-2, 4, 14, 18, 20; 44-4; 46-7, 16; 48-1, 21; 52-13; 58-9; 60-11; 61-16; 63-1; 69-19; 72-20; 73-6; 74-10, 14; 75-23; 86-24; 90-7; 91-18; 97-13; 118-14; 126-1; 129-3; 131-15; 136-21; 156-12; 159-20; 170-3, 13; 173-6; 176-18, 20, 26; 177-19; 178-14; 184-4; 192-15; 195-15; 196-13; 197-9; 202-14; 203-4; 204-9; 205-3; 209-17; 218-8, 15; 221-8; 223-15; 226-1; 231-13; 233-1, 14; 237-6, 16; 253-25; 256-8; 257-4, 7; 259-15, 16, 18; 261-6; 269-24; 283-2; 288-1; 295-21; 298-19; 300-8; 306-9; 310-5; 314-18, 22; 318-11, 14; 323-4, 13; 325-11; 332-10; 333-1, 5, 16; 340-12; 346-12; 356-20; 357-10, 15; 358-9; 369-11; 376-1; 379-16; 384-8, 10; 386-10; 389-8; 390-10; 392-28; 393-25; 394-10; 396-9, 14; 398-9, 14; ஐங் 29-4; 42-2, 3; 44-3; 45-3; 46-2; 47-4; 48-4; 49-3; 50-3; 51-3; 52-4; 57-4; 60-2; 62-4; 65-4; 66-3; 68-3; 69-1; 70-4; 71-2; 77-1, 4; 80-4; 81-4; 82-1; 84-5; 85-5; 87-3; 98-4; 101-3; 121-1; 122-1; 123-1; 124-1; 125-1; 126-1; 127-1; 128-1; 137-1; 159-4; 175-4; 179-4; 205-2; 207-2; 216-5; 226-3; 229-4; 230-2; 233-3; 234-4; 239-2; 240-4; 273-4; 275-4; 277-3; 300-4; 305-4; 307-3, 4; 309-3; 351-4; 354-4; 355-1; 356-4; 357-3; 359-1; 360-5; 361-4, 5; 363-2; 364-2; 368-4; 386-4; 391-2; 393-4; 396-1; 413-1, 2; 423-3; 424-3; 428-4; 461-4; 462-3; 463-1; 464-3; 468-2; 470-5; 480-3; 481-3; 486-4; 489-4; 491-3; 492-1, 3, 4; 493-4; 494-4; 496-3; 497-4; 499-5; கலி 2-27; 3-19; 4-25; 6-8; 7-5, 17; 10-18, 22, 24; 12-12; 13-10; 14-10; 16-11; 18-3; 19-11; 20-7; 21-12; 22-8; 23-15, 18; 24-3; 25-26, 28; 29-23, 26; 30-19; 34-21; 35-22; 36-22; 38-23; 39-26, 43, 44; 44-16, 19; 45-8, 12; 46-25; 47-9; 48-10, 12, 14, 18; 52-24; 53-21, 23; 56-16, 17, 20, 21, 24, 25; 58-8, 12, 13, 16; 59-4, 7, 11, 15; 60-14, 16, 19, 20; 61-16; 62-9; 63-10; 64-2, 12, 14, 16; 66-11, 15, 19, 23; 68-7, 8, 14, 19, 25; 69-8, 16, 21; 70-10, 13, 17, 21; 71-12, 15, 17, 20, 21; 72-12, 13, 14, 17, 25; 73-9, 12, 17, 19, 22; 74-7, 9; 77-10, 14, 18, 21, 22; 79-8, 9, 11, 13, 15, 17; 80-6, 14; 81-27, 31; 82-35; 84-11, 36; 85-17, 19, 21; 86-7; 87-7; 88-6, 8, 12, 13; 89-9; 90-1, 2, 11, 15, 24, 25, 26, 27; 91-9, 11, 14, 22; 92-21, 55; 93-17; 94-7, 15; 95-4, 14, 17, 24, 31, 33; 96-1, 18, 23, 28, 34; 97-28; 98-6, 27; 99-6, 11, 14; 100-5, 13, 17; 107-20, 21, 30; 108-23, 30, 59, 61; 109-24; 110-3, 10, 14; 112-20, 23; 113-17; 116-10; 117-4; 124-21; 125-21; 126-6, 10, 22; 127-7, 10, 15; 129-24; 131-12; 133-18, 19; 135-7, 10, 13, 17; 144-9, 10; 147-43, 44, 47; 150-9, 13, 17; குறி 181; குறு 29-5; 36-6; 42-4; 49-5; 81-1; 91-4; 114-2; 115-6; 127-4; 137-1, 2; 143-6; 156-5; 162-3; 163-5; 238-5; 251-4; 253-3; 258-1;

259-6, 8; 265-6; 300-8; 309-6, 8; 321-4; 324-3; 327-4; 347-6; 358-3; 367-1; 384-4; 397-7; திரு 272, 278, 279, 285, 291; நற் 9-3; 10-8; 11-5; 17-6; 30-4; 34-7; 39-1, 6, 10; 47-10; 54-3; 55-1; 60-7; 71-2; 76-9; 81-5; 82-4; 85-11; 93-6; 100-6; 102-3, 6; 121-7; 126-12; 134-8; 143-10; 155-4; 156-4; 162-4; 166-1, 3; 167-7; 168-7; 182-3; 184-4; 192-10; 196-5; 197-5; 204-6; 214-5; 221-7; 223-1; 227-9; 230-10; 238-11; 242-6; 247-7; 251-5, 6; 263-1; 264-4; 270-11; 283-8; 286-8; 297-2, 6; 305-5; 315-12; 316-3, 5; 323-4; 330-6; 332-4; 333-9; 338-4; 342-3; 354-11; 355-11; 357-1; 360-5, 10; 367-7; 380-9; 391-9; 393-12; 396-8; 399-10; 400-5; பதி 11-19; 12-9, 25; 14-19; 15-14, 40; 16-19; 23-11, 15; 24-9, 16, 30; 25-4; 26-13; 28-14; 30-44; 31-14, 28, 33, 35; 33-12; 35-2, 10; 36-1, 14; 37-1, 2, 10; 38-2; 39-2, 17; 40-2; 41-26; 42-19; 43-31, 36; 44-7, 8; 48-12, 13; 51-24, 30; 52-10, 21, 27; 53-4, 12, 21; 54-2, 6; 55-2, 21; 59-12, 13; 61-13, 18; 62-12; 63-4; 64-14, 20; 65-12, 16; 68-20; 69-11, 17; 71-8, 24; 72-3, 6, 13, 16; 73-15; 74-4, 23, 28; 75-5; 79-4, 19; 80-17; 81-17, 32, 37; 82-16; 83-5, 7; 84-13, 19; 88-22; 89-9, 13; 90-51; பதி-தி 3-10; பரி 1-11, 32, 36, 57, 58, 65, 68; 2-19, 27, 31, 65, 69, 71, 72; 3-10, 18, 28, 32, 55, 58, 94; 4-2, 3, 5, 10, 25, 26, 27, 28, 29, 30, 31, 32, 34, 38, 39, 40, 41, 62, 65, 70; 5-21, 47, 50, 71, 77, 79; 6-65, 96; 7-85, 86; 8-10, 13, 15, 17, 27, 34, 55, 56, 84, 104; 9-30, 71; 11-40, 134; 12-102; 13-11, 23, 61; 14-17, 32; 17-50; 18-4, 11, 21, 26, 27, 54; 19-4, 5, 14, 22, 36, 84, 90, 93; 20-65, 77, 79; 21-17, 29, 53, 68, 70; பரி-தி 1-5, 81; புற 2-9; 3-14, 24; 4-19; 5-4; 6-10, 17, 19, 21, 23; 12-5; 14-11, 19; 15-6; 16-19; 17-31; 18-6; 19-17; 20-9, 13, 21; 21-13; 22-30, 31; 23-4, 17; 24-24, 25, 27; 25-9; 26-16; 27-19; 28-10, 16, 17; 29-5, 7, 17, 22, 25; 31-8, 14; 33-8, 15; 34-16; 35-19, 33; 36-2, 11; 38-10, 17, 18; 39-4, 6, 7, 10, 17; 40-3, 6; 41-12, 18; 42-1, 2, 8, 21; 43-13, 16, 21; 48-8; 50-9, 11; 53-8, 13; 57-4, 6, 8, 10; 59-6; 66-4; 67-12; 86-1; 91-10; 94-5; 98-2, 6, 10, 12; 99-4, 10, 13; 102-8; 113-6; 122-2; 125-4, 6, 10, 16, 20; 126-6, 9, 17; 130-1, 3; 133-3; 135-9, 19; 136-17; 137-14, 15; 138-6; 143-12; 144-2; 146-1, 3, 7, 11; 148-1; 150-12; 152-24; 154-12; 159-20, 28; 160-24, 29; 161-14, 21, 25, 29, 31; 162-4; 163-1, 2, 3; 164-8; 165-15; 166-16, 17, 25; 167-5; 168-22; 169-6, 12; 175-2, 3, 10; 181-9; 196-10, 15; 198-6, 9, 11, 14, 16, 25; 202-17; 204-14; 209-10, 11, 19; 210-1, 13; 211-6, 9, 15; 213-4, 5, 14, 16, 19, 20, 21; 219-4; 222-2; 227-6, 8, 11; 253-6; 254-6; 259-4; 265-6; 290-8; 294-9; 300-6; 319-13; 361-3; 366-8; 368-17; 369-11; 371-13; 372-12; 373-27; 375-14, 17; 379-11; 382-10, 20; 387-12; 391-13, 17, 18, 21; 393-9; பெ 38, 45, 460, 464, 467; பொ 61; மது 176, 189, 194, 196, 208, 209, 727, 774, 778; மல் 46; முல் 20, 57.

நின்ம் -- நற் 300-12.

நின்ற -- அக 21-14; 24-5; 32-7, 13; 39-18; 101-13; 125-11; 145-1, 21; 180-13; 248-5; 269-14; 310-1; 390-15; ஐங் 198-3; 248-4; 362-5; 383-3; கலி 8-10; 31-6; 60-6; 90-6; 103-42; 118-8; 120-22; 124-14; 128-18; 142-3, 4; 144-24; குறி 28; குறு 165-3; 236-4; 340-4; சிறு 9, 11; திரு 217; நற் 1-1; 29-1; 124-9; 139-4; 242-10; 312-5; 334-6; பட் 207; பதி 13-11; 59-2; பரி 10-41, 62; 19-36; பரி-தி 2-80; புற 60-3; 135-7; 208-3; 211-12; 213-14; 237-2; 266-13; 299-7; 363-8; 376-13; 377-13; 390-9, 11; 395-26; பொ 20, 89; மது 98, 328, 584, 615; முல் 30.

நின்றது -- அக 27-4; 56-16; 73-17; 184-19; ஐங் 165-4; 336-3; 472-2; கலி 22-21; 66-16; 128-26; நற் 165-3; 229-11; 245-12; 250-10.

நின்றவர் -- பரி 12-36.

நின்றவள் -- பரி 12-67.

நின்றவை -- பரி 10-60.

நின்றன்று -- அக 174-3; 264-10; 339-5; ஐங் 62-4; நற் 335-10; நெ 72; பரி 9-78.

நின்றன்ன -- அக 212-2.

நின்றன -- ஐங் 498-1; கலி 113-28; பரி 18-45.

நின்றனர் -- அக 317-21.

நின்றனள் -- நற் 170-4.

நின்றனன் -- குறி 152; குறு 161-7; 383-2; நற் 267-12; புற 292-3.

நின்றனெம் -- அக 48-16.

நின்றனென் -- அக 162-9; புற 165-9; 376-6; 392-12.

நின்றனை -- புற 169-5.

நின்றாஅங்கு -- புற 58-16.

நின்றாங்கு -- அக 370-12; கலி 116-3; புற 35-18.

நின்றாய் -- கலி 69-9, 13; 81-32; 90-25; 108-11; 110-22.

நின்றாய்க்கு -- கலி 113-19.

நின்றார் -- கலி 140-25.

நின்றான் -- பரி 20-46.

நின்றீத்தை -- கலி 94-4.

நின்றீம் -- நற் 45-8.

நின்றீயல் -- கலி 145-28, 56.

நின்றீர் -- கலி 65-11.

நின்று -- அக 3-13; 19-6; 25-7; 77-3; 78-16; 89-1; 122-11; 130-1; 173-13; 181-2; 208-1; 261-10; 271-9; 296-6; 311-1; 322-3; 330-7; 339-9; 343-15; 378-16; 379-23; 387-19; ஐங் 143-2; 210-3; 376-1; கலி 3-21; 24-11; 37-8; 41-41; 42-28; 52-9; 60-24, 31; 63-17; 81-16, 27; 84-39; 86-28; 100-11; 103-29; 112-17; 113-4; 124-16; 128-1; 131-42; 146-9; குறு 173-5; 208-4; 213-6; 296-5; 297-3; 331-2; 350-1; சிறு 143,

245; திரு 315; நற் 30-10; 62-4; 71-5; 85-5; 103-4; 122-8; 147-5; 400-5; பதி 14-20; 21-34; 40-27; 52-21; 54-10; 80-9; 85-5; 89-8; பரி 10-108, 124; 11-91; 12-83; 15-7; பரி-தி 9-2; புற 22-10; 24-24, 27, 36; 39-9; 56-25; 85-7; 98-16; 143-11; 171-2; 211-3; 262-4; 284-5; 287-14; 290-5; 335-9; 357-9; 378-7; 383-4; 386-20, 21, 22, 23; 392-2; பெ 28, 479; மது 471; மல் 9, 53, 369, 405; முல் 15.

நின்றுழி -- பரி 11-109.

நின்றேன் -- கலி 65-5.

நின்றேனை -- கலி 39-20.

நின்றோய் -- நற் 155-3.

நின்றோர்க்கு -- புற 114-1, 2.

நின்றோள் -- அக 9-20; 16-11, 16; ஐங் 69-4; 121-5; 125-3; 197-2; நற் 350-10.

நின்றோன் -- அக 82-14; 110-25; 248-14; ஐங் 115-4; புற 77-5.

நின்ன -- புற 45-3.

நின்னது -- பரி 2-52; புற 136-11.

நின்னில் -- பரி 4-60, 63.

நின்னின் -- கலி 21-7; 61-8; 94-27; 108-53; பதி 53-11; பரி 4-62.

நின்னினும் -- அக 259-15; ஐங் 43-3; 139-2; 292-3; கலி 74-16; புற 66-5; 141-8.

நின்னை -- ஐங் 92-4; 420-3; கலி 44-10; 56-30; 62-5; 73-6; 80-18, 23; 84-34; 87-1, 7; 92-55; 93-29; 94-18; 98-25; 100-8, 16, 22; 107-32; 108-7, 20; 112-17; 113-5; 115-18; 116-13; 117-14; 126-15; 143-23; பதி 34-1; பரி 1-34; 3-46; 8-66; 12-62; 14-23, 25, 29; புற 135-19; 138-11; 167-11; 255-3.

நின்னொடு -- அக 7-17; 73-8; 107-3; 128-7; 138-14; 268-10; 283-17; 325-13; 398-12; ஐங் 75-4; 76-3; 77-3; 297-4; கலி 54-18; 63-15; 93-27; 108-18; 112-3; 113-12; குறு 22-5; திரு 279; நற் 122-9; 358-4; 363-8; பதி 79-9; பரி 2-67; புற 19-4; 24-26; 26-16; 45-3; 265-9; மது 206.

நின்னோடு -- கலி 94-4; குறி 207; புற 236-11.

நின்னோர் -- பரி 1-57; புற 373-33.

நின -- பரி 6-77; 19-85.

நினக்கு -- அக 2-10; 80-4; 110-5; 137-4; 160-1; 340-15; 342-2; 386-12; ஐங் 46-1; 59-3; 480-1; கலி 46-19; 54-4; 55-5; 59-23; 70-13; 82-18, 25; 87-5; 90-24; 99-21; 100-23; 108-51; 111-13; 114-9, 10; 144-12, 49; 148-11, 15, 19; குறு 223-5; 225-7; நற் 44-5; 72-4; 128-3; 141-7; 162-12; 193-5; 277-2, 4; 326-5; பதி 59-19; 73-2; பதி-தி 1-10; பரி 3-48; 4-3, 53, 56; 6-106; 8-130; 11-73, 87; 16-55; புற 15-25; 43-15; 56-16; 67-14; 136-23; 200-15; 228-15; 236-8; 319-15; 359-9.

நினது -- பரி 2-56; புற 35-5, 11; 44-11; 122-10; 272-8; 382-17.

நினவ -- புற 35-13.

நினை -- அக 51-14; கலி 48-13; 68-11; நற் 248-9; பரி 9-83.

நினைஇ -- ஐங் 486-1; கலி 55-8; 116-13; குறி 246; நற் 297-3; பரி 13-61; புற 164-7.

நினைஇய -- நற் 44-4.

நினைஇயன -- கலி 15-23.

நினைக்க -- புற 70-19.

நினைக்கல் -- நற் 297-5.

நினைக்கும் -- ஐங் 330-4; புற 54-9; 217-1.

நினைக்குறு -- நற் 123-12.

நினைத்தல் -- அக 379-23; நற் 318-1.

நினைத்தலின் -- கலி 118-9; 134-11, 15, 19.

நினைத்திலை -- நற் 297-5.

நினைத்து -- அக 94-10; கலி 18-4; 142-38; 149-13.

நினைத்தொறும் -- ஐங் 373-1; 398-4; குறி 251.

நினைதல் -- அக 301-2; 327-8.

நினைதி -- ஐங் 363-3.

நினைதிர் -- நற் 318-1.

நினைந்த -- அக 351-11; 380-8; கலி 17-18; நற் 87-9; 128-10; 296-7.

நினைந்தனம் -- அக 317-19.

நினைந்தனிர் -- அக 271-10.

நினைந்தனென் -- குறு 99-2.

நினைந்திருக்கும் -- கலி 63-3.

நினைந்திருத்தல் -- புற 280-15.

நினைந்து -- அக 5-20; 38-14; 74-10; 97-14; 107-1; 150-5; 169-9; 177-20; 180-8; 182-11; 225-17; 227-4; 253-8; 289-10; 313-3; 372-5; ஐங் 106-4; 118-4; 358-2; 478-2; கலி 82-17; 126-19; 142-60; 146-24; குறி 182; குறு 99-2; நற் 29-8; 31-6; 62-4; 66-3; 103-8; 165-2; 181-7; 275-7; 308-7; புற 176-13; 243-1; 377-12; முல் 76, 82.

நினைப்ப -- கலி 3-2.

நினைப்பது -- கலி 16-4; 47-17.

நினைப்பாள் -- கலி 57-22.

நினைப்பானை -- பரி 18-8.

நினைப்பின் -- குறு 204-2; நற் 395-3; பதி 17-1; 26-4; பரி 3-46; 21-27; புற 39-6; 213-4.

நினைப்பினும் -- ஐங் 374-1; கலி 145-53.

நினைப்பு -- குறு 105-6; நற் 25-12.

நினைபு -- அக 298-19.

நினைமின் -- பரி 15-29.

நினைய -- நற் 48-4.

நினையா -- அக 305-16; கலி 143-7; 144-1; புற 221-8; 260-2.

நினையாது -- அக 29-9; ஐங் 362-2; கலி 145-10; புற 104-5.

நினையாய் -- குறு 298-4; 343-1.

நினையின் -- *அக* 95-4; *நற்* 166-8; 286-6.

நினையினர் -- *மல்* 266.

நினையினை -- *அக* 379-5; *நற்* 253-4.

நினையுநள் -- *கலி* 126-14.

நினையுபு -- *கலி* 57-22; 76-3.

நினையும் -- *அக* 138-20; 151-4; 219-16; 254-8; *ஐங்* 311-4; 363-4; *கலி* 9-14; 143-36; *நற்* 157-6; 349-10; *புற* 213-7.

நினையுமோர் -- *நற்* 104-12.

நினையூஉ -- *பதி* 71-16.

நினைவ -- *பரி* 3-84.

நினைவல் -- *அக* 171-4.

நினைவனள் -- *கலி* 44-18; *நெ* 163.

நினைவார் -- *கலி* 126-4.

நினைவாரை -- *பரி-தி* 2-54.

நினைவினை -- *அக* 39-18.

நினைவு -- *அக* 5-7; 369-9; *நற்* 64-1; 130-6; 147-9.

நீ -- *அக* 6-7; 12-13; 16-13; 18-16; 25-13; 27-6; 28-5; 32-7; 33-12; 51-8; 53-16; 59-3; 64-3; 69-4; 72-20; 79-17; 96-9; 100-3; 107-1; 112-10; 124-8; 125-22; 126-1, 17; 150-14; 166-8; 168-14; 170-7; 172-14; 178-14; 184-19; 192-9; 199-16; 212-11; 218-9; 220-10; 226-11; 240-9; 244-11; 245-4; 246-5; 248-1; 254-11; 259-10; 267-4; 268-7; 270-11; 298-14; 300-20, 22; 303-16; 310-2; 316-10; 320-7, 12; 327-7; 332-10; 340-4; 343-19; 346-12; 352-9; 355-12; 359-4; 361-13; 365-9; 366-15; 370-7, 13; 372-13; 379-16; 380-13; 383-14; 392-8; 394-7; *ஐங்* 46-4; 48-5; 50-3; 53-4; 54-4; 55-3; 56-4; 58-4; 61-5; 67-1; 79-4; 81-3; 85-3; 136-1; 140-1; 148-3; 178-4; 193-3; 209-1; 227-4; 232-2; 238-4; 257-4; 264-4; 266-4; 269-4; 273-3; 279-3; 280-4; 287-4; 292-3; 293-5; 303-4; 306-1; 309-2, 5; 323-4; 353-3; 363-3; 369-3; 370-3; 418-3; 424-2; 427-1; 429-1; 465-3; 473-2; 478-4; 480-2; 500-5; *கலி* 1-5, 12; 2-13; 3-2, 6, 10, 14, 16, 21; 5-15, 18; 7-5, 9, 13, 18; 10-8, 10, 12, 14, 16, 21; 12-8, 16; 13-10, 14, 18; 15-10, 14, 18; 17-5, 9, 13; 18-2; 19-7; 20-11, 15; 21-5, 8; 25-27; 26-21; 29-11; 33-27; 34-21; 35-8; 38-10, 14, 18; 39-26, 37; 40-10; 43-15; 44-8, 11, 13, 14; 45-11; 46-24; 47-12, 15; 48-21; 49-10, 13, 14, 17, 18, 21; 50-10, 15; 52-8, 12, 16, 22; 53-12, 16; 56-28, 30; 57-11; 58-23; 59-12, 16, 20, 24; 60-12, 14; 61-7, 9, 14; 62-4; 63-11, 12, 15; 64-18, 19, 29; 65-9, 16, 18; 66-9, 13, 17, 22; 68-16; 70-7, 11, 15; 71-9, 23, 25; 72-9, 22; 73-10, 14; 75-12; 76-4, 9, 13, 14, 17; 77-9, 14, 19; 81-13, 32; 82-32; 83-27; 84-4, 20, 36; 87-1, 5, 11; 88-3, 20; 89-3, 5, 10; 90-4, 14, 17, 21, 27; 91-16, 21, 24; 92-15, 23, 55; 93-8, 14, 15, 23, 33; 94-6, 12, 22; 95-1, 3, 7, 8, 20, 26, 30, 32; 96-17, 21, 32, 37; 97-1, 21, 23, 25, 27, 30; 98-1; 100-9, 20; 101-37; 107-19, 20, 26; 108-22, 47, 50, 54, 57; 110-7, 22; 111-8, 9, 13, 18, 21; 112-3, 12; 16, 18; 113-2, 9; 114-5; 115-17; 116-3, 8, 12, 17; 118-9, 13, 17; 120-10, 13, 16; 121-7, 11, 15; 123-7, 10, 13; 124-5, 9, 13, 18; 125-11, 15, 19, 24; 127-9, 13, 17; 129-11, 15, 19; 131-24, 44; 132-16; 136-7, 11, 13, 15; 142-19, 41, 47; 144-9, 26; 145-28, 46; 146-37; 147-29, 35, 42, 58; 148-8, 12, 16; 150-10; குறி 8, 33, 39, 241; குறு 2-5; 22-1; 40-3; 49-4; 73-1; 75-1; 91-8; 96-4; 107-5; 127-6; 141-2; 158-4; 162-3; 165-2; 217-2; 236-1, 6; 252-5; 259-6; 277-5; 295-3; 300-5; 306-2; 309-7; 324-3; 332-2; 336-6; 365-6; 379-5; 383-1; சிறு 235; திரு 64, 66, 251, 294; நற் 15-5; 27-1; 32-5; 45-3; 52-6; 54-6; 82-2; 91-1; 103-11; 121-5; 122-10; 128-3; 137-10; 145-8; 147-3, 12; 148-2; 156-1; 159-12; 168-11; 172-9; 182-10; 192-6; 195-9; 197-5; 205-5; 215-8; 222-10; 245-7; 247-5; 251-6; 253-4; 256-1; 270-7; 276-8; 290-4, 6; 291-5; 300-7; 309-8; 310-8; 317-5; 330-7; 332-5; 355-9; 358-5; 362-6; 383-9; 386-6; 389-7; 395-1; 396-11; 400-9; பதி 13-12, 28; 14-20; 15-24, 33; 19-17; 25-5, 12; 27-1; 28-6; 31-23, 36; 32-1; 34-12; 35-1; 37-12; 38-16; 39-1; 52-15, 23, 25; 63-7, 14; 70-27; 73-2; 88-22; 89-13; பரி 1-39, 41, 43, 45, 47, 49, 51; 2-20, 49, 59; 3-14, 46, 53, 56, 63, 64, 65, 66, 67, 68; 4-15, 70, 71, 72, 73; 5-17, 55; 6-84, 92; 8-55, 56, 85; 9-7; 11-44, 92, 115; 13-15, 16, 18, 19, 20, 21, 22; 18-9, 12, 17; 19-28, 103; 20-75, 81, 90; பரி-தி 2-45; புற 2-12; 4-13; 5-3, 4; 6-29; 10-3, 6; 17-20; 18-15; 22-38; 28-10; 29-26; 31-6; 33-22; 35-30; 36-2; 38-5, 6; 40-1; 42-11, 22; 43-17; 46-1, 8; 48-6; 50-17; 52-7; 55-17; 57-5; 58-1, 8; 59-3; 69-19; 90-13; 91-7; 92-6; 93-14; 98-15; 99-12; 122-10; 125-8, 18; 130-4; 133-1; 136-23, 27; 137-4, 14; 138-6; 139-12; 146-5; 149-4; 151-8; 154-8; 158-28; 159-23; 162-1; 163-1, 6; 166-10, 34; 167-1, 8; 174-23; 180-9; 181-8; 198-21; 200-13; 201-8; 203-9, 12; 213-7, 9, 17; 219-3; 228-5; 230-11; 236-4; 270-7; 272-3; 298-5; 300-3; 304-4; 316-8; 340-4; 359-17, 18; 361-20; 363-7, 17; 375-16; 377-15; 389-13; மது 782; மல் 94; முல் 20.

நீஇர் -- புற 355-2.

நீக்கா -- கலி 121-2.

நீக்கி -- அக 46-3; 107-17; 184-10; 250-6; 309-1; 310-1; 350-10; 360-13; 380-1; ஐங் 184-1; கலி 104-3; 120-23; குறு 20-1; நற் 48-8; 76-3; 179-2; 217-8; 361-8; பட் 107, 108, 199; பதி 17-4; பரி 4-1; 10-114; 22-12; புற 5-5; 249-12; 250-4; 359-11; 376-13; 392-14; 393-16; 398-19; 400-10; பெ 239, 468; பொ 81, 93, 154; மது 255, 489.

நீக்கிய -- கலி 145-51; திரு 132.

நீக்கினன் -- ஐங் 145-3.

நீக்கும் -- கலி 78-11; 106-17; 137-20; 147-30; புற 154-2.

நீக்குவான் -- கலி 106-19; பரி 7-57.

நீக்குவேன் -- கலி 131-3.

நீகான் -- அக 255-5; பரி 10-55.

நீங்க -- அக 113-22; 114-7; 212-19; 259-3; 265-15; 283-11; 312-2; 316-13; 317-3; 320-7; ஐங் 102-3; 484-1; கலி 29-23; 39-49; 78-9; 104-39; 136-7, 15; 137-28; குறு 48-5; 358-3; நற் 230-7; நெ 105; பட் 99; பதி 23-6; 59-5; பரி 11-74; 19-32; பரி-தி 1-63; புற 91-11; 263-6; 397-17; மது 558; மல் 84, 447.

நீங்கப்படின் -- குறு 395-8.

நீங்கல் -- அக 307-6; நற் 52-5; 124-4; புற 385-5.

நீங்கலம் -- கலி 40-29.

நீங்கலின் -- அக 67-3.

நீங்கா -- அக 313-13; 378-18; நற் 231-9; புற 5-5; 68-13; 214-3; பெ 228; மல் 376.

நீங்காது -- அக 260-11; கலி 139-12; நற் 136-7.

நீங்காமை -- பரி 7-86.

நீங்காய் -- கலி 79-21.

நீங்கார் -- அக 389-9.

நீங்கான் -- புற 263-6.

நீங்கி -- அக 50-1; 77-5; 187-3; 205-15; 213-17; 245-4; 345-1; கலி 115-12; 116-7; 143-1; 144-69; குறு 182-4; 399-3; நற் 352-11; பரி 6-88, 97; 12-71; புற 150-14; 153-9.

நீங்கிய -- அக 86-6; 97-17; 141-6; ஐங் 140-3; 163-4; குறு 191-4; பட் 34; பரி 17-28; மது 69, 198, 404, 678.

நீங்கியாங்கு -- நற் 378-5.

நீங்கின்று -- கலி 130-21; 134-27.

நீங்கினள் -- ஐங் 375-6; ஐங்-தி 508-5.

நீங்கு -- அக 100-7; 136-19; 153-11; 224-10; 259-8; 271-4; கலி 7-2; 29-19; 116-8; குறு 391-2; பரி 16-24; பெ 35.

நீங்குக -- அக 90-8; ஐங் 5-2; கலி 110-7; நற் 333-9.

நீங்குதல் -- அக 51-14; 329-2.

நீங்கும் -- அக 186-19; கலி 25-18; நற் 2-8; பரி 10-50; புற 178-10.

நீட்ட -- புற 177-6.

நீட்டாது -- புற 101-6.

நீட்டி -- அக 179-4; கலி 142-38; நற் 186-2; புற 188-3; 369-11.

நீட்டித்த -- கலி 83-6.

நீட்டித்தாய் -- கலி 66-24.

நீட்டிய -- புற 286-3.

நீட்டியான் -- கலி 101-18.

நீட்டினும் -- புற 101-6.

நீட்டுவிர் -- அக 239-12.

நீட -- ஐங் 223-2; 358-2; பதி 28-8.

நீடல் -- அக 213-19; 233-14; குறு 59-6; மல் 187.

நீடலர் -- அக 69-13; 183-5; 197-9; 298-21; 311-13; 333-8; 393-21; குறு 253-4.

நீடலின் -- அக 377-1.

நீடன்மின் -- பரி 14-9.

நீடாதல் -- நற் 229-6.

நீடாது -- அக 254-18; கலி 75-19; நற் 130-8.

நீடார் -- அக 399-5.

நீடி -- அக 58-12; 108-14; 189-2; 273-12; 294-12; 357-11; ஐங் 322-1; 335-5; கலி 79-3; 92-61; நற் 27-9; பட் 240, 243; பதி 0-4; புற 120-6; 158-21; பெ 293; மது 288.

நீடிய -- அக 42-6; 45-3; 51-7; 121-2; 149-17; 172-11; 187-2; 201-19; 242-19; 295-3; 296-12; 306-2; 369-17; 385-8; 389-17; ஐங் 21-1; 316-4; 317-4; 334-2; 336-4; 500-4; கலி 75-1; 131-42; குறு 99-4; 180-4; 309-3; நற் 43-2; 44-9; 62-3; 141-4; 156-7; 198-2; 257-3; 261-9; 294-4; 302-8; பரி 1-51; புற 23-20; 34-12; 166-32; 174-26; 269-9; 328-14; 386-10.

நீடியோர் -- அக 115-18.

நீடின் -- ஐங் 269-3.

நீடின்று -- நற் 345-9.

நீடினம் -- ஐங் 478-1; 484-4.

நீடினர் -- அக 177-12; 359-4; ஐங் 463-5; 467-3; நற் 237-4.

நீடினும் -- கலி 10-15; புற 386-23; பெ 272.

நீடினை -- நற் 251-11; பதி 16-9; 51-22.

நீடினோர் -- பரி 5-73.

நீடு -- அக 18-12; 38-10; 78-9; 87-11; 109-5; 138-13; 143-3; 150-5; 205-16; 207-9; 217-4; 256-1; 263-8; 266-1; 301-28; 331-1; 335-12; 358-7; 362-13; 364-5; 368-3; 399-7; 400-26; ஐங் 358-2; கலி 12-7; 38-8; 114-9; 131-13; 132-15; 142-60; 144-27; குறி 182; குறு 149-2; 354-1; 373-4; 374-6; 385-4; திரு 195; நற் 44-6; 58-10; 125-7; 162-7; 217-7; 302-2; 317-1, 3; 325-3; 354-2; 375-1; 380-10; நெ 6; பதி 55-18; 59-1; 82-9; 88-22; பரி 11-108; 17-18; புற 17-15; 55-17; 61-7; 96-2; 198-23; 202-8; 237-1; 359-18; பெ 371, 482; பொ 62; மது 401; முல் 82.

நீடுதோறு -- நற் 1-1.

நீடுநர் -- அக 375-1.

நீடுவர் -- ஐங் 311-4.

நீடூர் -- அக 266-10.

நீண்ட -- கலி 45-16; 73-2; நற் 387-1.

நீண்டு -- கலி 100-3; பரி 11-46; புற 161-1; 198-20.

நீத்த -- கலி 3-8; 5-15; 99-20; 143-3; 147-24; 148-10, 14; குறு 368-2; நற் 182-8; புற 230-7.

நீத்தக்கடை -- கலி 147-16.

நீத்தத்து -- குறு 368-6; பரி 11-53; 12-47; புற 238-17.

நீத்தம் -- அக 6-6; 18-5; 43-4; 62-10; 68-17; 72-9; 126-3; 312-4; 341-5; 398-11; நற் 7-4; பரி 12-34; 16-54; 22-33; புற 260-14; 365-3; 376-1; மது 246; மல் 554.
நீத்தமொடு -- அக 305-2.
நீத்தல் -- ஐங் 277-4; கலி 145-13; 150-10; நற் 10-4.
நீத்தலின் -- கலி 95-32.
நீத்தவர் -- கலி 33-9.
நீத்தவன் -- கலி 87-11.
நீத்தனம் -- புற 64-7.
நீத்தனர் -- நற் 14-2.
நீத்தாள் -- பரி 12-53.
நீத்தான் -- கலி 131-14; 143-12.
நீத்து -- அக 71-4; 115-17; 259-4; ஐங் 162-2; கலி 12-9; 74-10; குறு 313-2; 378-3; நற் 237-4; 397-3; பெ 289; மது 383.
நீத்தோர்க்கு -- குறு 211-2.
நீத்தோன் -- ஐங் 265-4.
நீந்த -- கலி 30-5.
நீந்தல் -- அக 364-14.
நீந்தலின் -- அக 160-12.
நீந்தி -- அக 24-9; 31-11; 33-11; 47-8; 50-7; 53-12; 57-2; 63-9; 80-2; 81-10; 103-10; 107-12; 143-8; 161-7; 187-21; 197-15; 212-11; 239-7; 245-19; 247-10; 271-5; 295-8; 360-14; 393-1; 400-18; ஐங் 323-3; 329-2; 330-1; கலி 3-2; 138-15; குறு 29-3; 324-3; 331-4; 350-7; நற் 111-6; 144-8; 183-3; 207-5; 212-6; 246-5; 325-6; பதி 12-13; புற 138-3; 147-1; 371-9; மது 57.
நீந்திய -- அக 373-5; 381-13; பதி 76-4.
நீந்தினம் -- குறு 387-3.
நீந்து -- கலி 121-10; குறு 332-2.
நீந்தும் -- அக 170-14; 371-10; நற் 177-10; 339-4; 369-11.
நீந்துவேன் -- கலி 139-15.
நீந்துவோர் -- அக 202-15.
நீப்ப -- அக 350-4; கலி 70-7; 121-15; 146-16; 150-10; நற் 136-7; புற 41-9.
நீப்பார் -- கலி 113-15.
நீப்பின் -- அக 283-17; கலி 2-13; 3-6; 4-24; 5-15; 7-18; 47-15; 78-16; குறு 334-4.
நீப்பினும் -- ஐங் 283-4.
நீயல் -- பரி 6-100.
நீயலென் -- குறு 36-3.
நீயலேன் -- கலி 137-18.
நீயா -- பரி 3-84.
நீயிர் -- அக 8-17; 26-19; சிறு 143; பதி 49-1; பெ 28; மல் 53.
நீயேன் -- ஐங் 22-4.
நீர் -- அக 1-12; 5-21, 23; 6-16; 11-12; 16-1; 17-12; 18-1; 29-17, 18; 43-5, 6; 45-4; 46-4; 50-2, 6, 13; 53-5; 54-16; 57-2; 62-14; 64-8; 70-10; 82-3, 18; 84-3; 91-4; 92-10; 93-22; 94-6; 108-4; 113-19; 117-19; 120-11; 121-3; 128-12; 131-9; 139-9, 15; 142-16; 144-2; 152-6; 154-2; 155-10; 160-12; 169-7; 172-1; 174-6; 176-12; 178-7; 181-11; 183-6; 186-4; 199-4; 200-3; 211-16; 212-20; 213-9, 22; 219-16; 223-8; 226-10; 227-4; 229-3, 11; 234-1; 236-2; 237-17; 243-5; 246-3, 4; 255-2; 257-15; 258-5; 259-3, 4; 264-6, 8; 265-6; 266-6; 269-21; 271-6, 9; 272-7; 278-15; 280-8, 9; 282-4, 7; 284-6; 290-8; 294-5, 7; 295-1, 9; 296-5; 297-12; 301-6, 18; 303-19; 304-2; 306-5; 314-1; 316-1; 320-5; 324-13; 327-9, 12; 329-11; 332-3; 336-4; 339-3; 342-11; 346-10; 350-9; 353-13, 14; 357-13; 358-7; 360-15; 362-1; 366-2, 6; 368-10; 371-7, 11; 381-19; 383-9, 13; 395-6; 396-14; 400-18, 21; ஐங் 21-1; 51-1; 61-2; 70-3; 77-2; 109-2; 117-4; 159-3; 162-2; 179-1; 186-2; 203-4; 224-3; 304-2; 326-3; 377-1; 397-4; 398-2; 423-4; 424-2; 433-2; 453-4; 465-1; ஐங்-தி 507-1; கலி 1-2; 3-8; 4-23; 5-4, 15; 6-4, 7; 7-12; 9-11, 16; 12-4; 13-7; 15-13; 20-11, 12, 13, 14; 23-9; 25-13, 17, 21; 27-15; 35-11; 38-11; 41-31; 44-5; 45-3; 50-5; 51-6, 8, 13; 53-11; 54-1; 56-1, 20; 59-13; 60-8; 62-11; 66-1; 67-4; 68-4; 70-4, 16; 71-4; 73-19; 75-1; 76-7; 77-4; 84-10; 91-1; 94-2; 97-10; 98-14, 24, 27; 100-1; 109-3; 112-1; 114-19; 121-6, 8, 10; 124-3, 4, 16; 125-15; 126-5, 10; 127-5, 22; 129-8; 131-1, 43; 132-1; 133-4; 134-6; 136-2; 141-8; 142-42, 53, 63, 65; 143-13, 44, 50; 144-60, 62; 146-7; 147-31; 148-5; 149-3; 150-9; குறி 54, 191, 211, 247; குறு 5-3; 22-1; 25-4; 40-4; 49-2; 52-1; 56-2; 57-2; 91-2; 95-4; 98-4; 105-6; 107-5; 122-2; 162-1; 168-1; 175-4; 177-2; 178-3; 196-3; 197-2; 211-7; 215-3; 222-5; 230-5; 242-3; 250-1, 4; 251-5, 6; 256-7; 262-8; 267-4; 274-5; 282-5; 283-8; 287-5; 290-4; 291-6; 299-1; 300-3; 304-3; 313-2; 314-1; 318-1; 329-6; 331-1; 334-4; 345-7; 352-1; 354-1; 355-2; 356-1; 368-6; 373-1; 388-1; 391-8; 397-3; 401-2; சிறு 57, 62, 68, 69, 146, 152, 153; திரு 29; நற் 0-1; 1-6; 5-1; 6-1; 7-1; 15-3; 16-7; 17-4; 19-5; 21-9; 23-5, 8; 31-12; 36-3; 37-5; 38-6; 42-3; 44-2; 45-9; 48-8; 53-8; 54-1; 58-10; 60-7; 65-3; 68-5; 78-11; 84-4; 91-12; 92-6; 94-6; 97-4; 99-1; 100-3; 103-4; 104-10; 105-5; 110-4, 12; 112-7; 115-3, 4; 124-8; 130-4, 10; 132-2; 133-10; 137-5; 143-4; 148-4; 151-10; 154-9; 160-8; 171-1; 172-8; 183-10; 186-2; 188-1; 193-3; 195-8; 198-4; 199-5; 205-10; 221-6; 235-10; 239-8; 241-3; 245-4; 251-1; 263-10; 268-1; 271-7; 273-7; 275-6; 280-3; 287-5; 290-7; 291-1, 5; 303-12; 308-9; 310-3; 311-3; 325-8; 330-3; 331-7; 332-2; 333-3; 335-1; 339-7, 11; 340-3; 341-8; 347-8; 352-7; 355-4; 357-9; 363-6; 364-3; 374-7; 375-3; 378-11;

382-1, 7; 385-2; 391-9; 398-3; நெ 6, 25, 26, 139; பட் 11, 97, 126, 127, 130, 194, 244; பதி 11-9; 12-19; 13-12; 14-1; 15-10; 21-26, 36; 22-13, 29; 24-15; 28-13; 30-7; 40-20; 44-21; 48-3, 5, 14; 51-1; 52-3; 64-5; 70-8; 72-9; 87-4; 90-14, 28; பதி-தி 1-9; பரி 3-4; 6-1, 6, 26, 34; 7-65, 84; 8-73, 116, 128; 10-12, 13, 27, 111, 124; 11-30, 33, 49, 53, 55, 57, 62, 73, 106, 109, 114, 115, 140; 12-7, 32, 68, 84, 87, 93; 13-21; 14-2, 13; 15-40; 16-11, 21, 42; 17-14; 18-3, 32; 19-86; 20-1, 15, 53, 105, 106; 21-4, 14, 36, 39, 40, 41, 42; 22-8, 33; பரி-தி 1-4; 2-2, 5, 9, 44, 65, 82, 86, 88, 90; புற 1-12; 2-5; 3-18; 6-6; 9-9, 11; 13-13; 14-6; 16-6; 18-7, 18, 21, 22; 24-12, 16; 37-10; 42-16; 43-22; 44-7; 49-6; 51-1; 55-17; 58-10, 31; 62-14; 64-7; 68-9; 75-7; 94-2; 96-7; 99-3; 104-3; 110-6; 113-6; 116-1; 118-3; 137-7, 11; 150-27; 152-13; 153-7; 154-3; 159-11; 160-29; 161-7; 166-21, 28; 174-25; 176-9; 186-1; 192-9; 204-5, 6, 9; 205-12; 213-3; 243-7, 9; 247-5; 249-2; 266-6; 271-1; 280-6, 11; 287-8; 297-1; 307-7; 319-2; 325-3; 332-7; 333-1; 338-1; 339-5; 347-6; 351-8; 362-12; 372-11; 380-6; 384-17; 385-8; 389-1; 390-14, 24; 396-5, 13; 399-11; 400-21; பெ 30, 34, 107, 212, 281, 288, 294, 321, 340, 350, 357, 379, 432; பொ 37, 45, 168; மது 89, 113, 240, 283, 339, 351, 369, 400, 410, 453, 562, 585, 587, 603, 606, 648, 721, 738; மல் 35, 136, 221, 250, 571, 581; முல் 3, 28, 57, 58.

நீர்க்கு -- அக 27-13; 79-6; 225-7; கலி 7-2; 9-16; 56-32; 62-10; 97-27; குறு 29-2; பரி 10-93; புற 17-37.

நீர்க்கோழி -- புற 395-11.

நீர்த்து -- கலி 92-2; பரி 19-35; புற 43-15.

நீர்நாய் -- அக 6-18; 386-1; ஐங் 63-1; குறு 364-1; நற் 195-2; 390-2; புற 283-2.

நீர்நிலை -- புற 18-28; 366-20.

நீர்ப்பெயற்று -- பெ 319.

நீர்மை -- கலி 108-37; பரி 8-73; புற 29-23.

நீர்மைய -- பரி 20-65.

நீர்மையை -- அக 310-2.

நீர -- கலி 6-8; 35-5; 72-5; 131-22; குறு 110-2; பதி 33-4; பரி-தி 2-89, 90; புற 386-1; மது 504.

நீரகம் -- மல் 81.

நீரள் -- குறு 70-2.

நீராட்டி -- புற 329-3.

நீராடல் -- பரி 11-134.

நீராடுதல் -- பரி 11-91.

நீரால் -- கலி 32-6; 34-2, 3.

நீரான் -- புற 249-14; 396-1, 2.

நீரிர் -- குறு 219-7.

நீரின் -- அக 169-12; 212-9; 275-2; குறு 330-3; நற் 238-8; 254-10; பட் 185; பரி 4-30; 6-69; 20-101; 21-43; புற 22-23; 136-7; 354-2; 371-10.

நீரினின்று -- பட் 129.

நீரினும் -- அக 335-24; கலி 42-20; குறு 3-2; பதி 86-12; புற 21-8; 105-7; 198-19.

நீரை -- அக 275-5; கலி 4-13; 11-8; 146-43.

நீரொடு -- அக 86-15; 272-14; 299-14; 393-13; 395-3; குறு 38-5; 233-5; புற 24-15; 164-6; 361-5; பொ 24.

நீல் -- அக 40-2; 217-7; 222-1; ஐங் 102-2; 401-4; கலி 33-28; 104-38; குறு 269-4; திரு 116; நற் 4-2; 45-2; 163-8; 199-9; 215-6; 345-2; 348-1; 382-2; பட் 67; பரி 11-124; புற 58-15; 144-4; 385-6; பெ 135, 402; பொ 221; மது 581, 678; மல் 524.

நீல -- அக 400-5; ஐங் 0-1; 51-1; 91-1; 116-2; கலி 64-20; 72-1; 83-12; 96-10; 124-3; குறு 110-3; 201-3; சிறு 96, 184; திரு 253; நற் 254-7; பரி 5-48; புற 91-6; 274-1; பெ 382; மது 639.

நீலத்து -- அக 149-17; 178-4; 314-1; 358-1; கலி 14-2; 57-9; 85-15; நற் 249-2; புற 111-3; மது 279; மல் 102.

நீலம் -- அக 38-10; 143-15; 270-1; 302-5; 357-14; ஐங் 116-2; கலி 7-11; 15-20; 48-15; 66-1; 91-1; 96-5; 111-3; 115-14; 143-50; குறு 366-5; நற் 161-2; 273-8; 357-8; 379-9; பரி 11-22, 96; 15-30; 17-41; பெ 293; மது 251.

நீலமொடு -- அக 138-5; ஐங் 2-4.

நீவ -- கலி 51-14.

நீவலின் -- குறு 308-2.

நீவாது -- பதி 40-27.

நீவாமை -- கலி 54-17.

நீவி -- அக 7-8; 17-7; 39-21; 48-11; 49-6; 100-1; 136-27; 165-9; 240-10; 268-12; 283-1; 300-7; 313-11; 379-17; 386-14; கலி 15-18; 21-6; 22-12; 29-11, 15; 48-21; 81-33; 86-31; 126-3, 10; குறி 20, 182; குறு 190-1; 312-6; 362-4; நற் 28-2; 71-5; 156-2; 259-6; 316-6; 365-1; பதி 50-17; 53-17, 19; 84-3; புற 279-9; மது 715; மல் 393.

நீவிய -- அக 288-2; 311-7; கலி 93-1; குறி 107; நற் 344-6; பதி 89-16; பரி 21-46; புற 32-3; மது 493.

நீவியோர் -- அக 155-4.

நீவியோன் -- குறு 379-6.

நீவினன் -- புற 239-3.

நீவு -- கலி 121-14.

நீவுதி -- கலி 7-14.

நீவும் -- அக 245-12.

நீவுவர் -- கலி 4-19.

நீழல் -- அக 77-13; 151-11; 277-10; 286-4; 336-9; 337-17; 343-11; 345-21; 366-12; 370-3; 379-20; கலி 9-1; 26-15; 78-5; குறு 187-3; 299-3; சிறு 43; நற் 3-2; 76-3; 119-8; 172-10; 352-8; பட் 182; புற 219-1; 260-5; 266-3; 320-2; 325-11; 399-3; பெ 96, 232; மது

277.

நீழலான் -- புற 22-12.

நீள் -- அக 17-18; 51-2; 53-5; 55-2; 57-9; 67-7; 79-15; 81-9; 87-16; 93-11; 95-8; 105-7; 107-11; 115-12; 138-20; 147-8; 149-5; 191-10; 213-9; 219-16; 223-8; 229-3; 245-14; 249-15; 251-19; 276-1; 287-14; 291-9; 295-1; 325-18; 331-6; 369-17; 379-26; 381-6; ஐங் 86-2; 284-3; 314-4; 324-1; 360-1; 369-4; 380-1; 444-2; 498-2; கலி 3-2, 12; 5-6; 10-23; 17-7; 20-17; 31-15, 25; 32-3; 35-17; 36-22; 39-3; 52-4; 92-12; 98-14; 104-65; 105-33; 126-14; 145-14; குறி 79; குறு 153-5; 224-1; 307-9; 347-4; திரு 151; நற் 29-2; 84-5; 99-1; 137-5; 141-6; 148-4; 192-5; 213-11; 221-6; 226-6; 301-1; 314-12; 344-7; 397-2; நெ 170; பட் 11; பதி 36-11; 68-16; பரி 2-43; 15-14; 20-106; 21-13; 22-49; பரி-தி 2-3; புற 3-18; 18-11; 24-23; 44-15; 71-17; 73-10; 93-10; 119-5; 166-1; 211-3; 228-6; 266-7; 331-8; 341-14; 361-13; 369-3; 370-9; 378-7; 379-18; பெ 83, 245, 368; பொ 18; மல் 124, 539.

நீள்க -- புற 231-4.

நீளினும் -- புற 231-4.

நீறு -- அக 227-10; 256-20; 275-5; 353-9; கலி 1-8; 97-10; 106-7; சிறு 201; நற் 41-2; 126-3; 302-7; பட் 48; பதி 13-16; புற 249-12; 325-1; 332-3; 356-6; 387-6; பெ 93; மது 184.

நீறொடு -- நற் 82-8.

நுக -- அக 159-2.

நுகத்து -- அக 224-4; பட் 206.

நுகம் -- அக 329-6; 350-6; 400-10; குறு 80-5; சிறு 113; நற் 58-11; பதி 63-15; புற 102-1; 179-9; பெ 62, 127; மல் 87, 515.

நுகர் -- அக 97 23.

நுகர்கு -- குறி 181.

நுகர்கேம் -- பதி 38-13.

நுகர்ச்சி -- ஐங் 368-3; கலி 27-20; 30-1; 35-2; பரி 8-41, 42; 19-3; புற 38-16; 214-8, 9; 224-8.

நுகர்ச்சியின் -- அக 361-7; ஐங் 379-1.

நுகர்தல் -- பரி-தி 13-2.

நுகர்தற்கு -- பதி 12-25.

நுகர்ந்த -- நற் 139-8.

நுகர்ந்தனம் -- பதி 58-5.

நுகர்ந்து -- அக 256-11.

நுகர்ப -- புற 287-12.

நுகர்பு -- பரி 11-66.

நுகர்வார் -- அக 256-5.

நுகர்வோர் -- பரி 10-32.

நுகர -- புற 225-3; மது 535.

நுகரும் -- அக 37-18; 341-13; ஐங் 407-3; பதி 48-16; மல் 294.

நுகும்பின் -- நற் 92-3.

நுகும்பு -- அக 283-13; குறு 308-1; புற 249-5.

நுங்கிய -- கலி 54-6.

நுங்கியது -- கலி 119-2.

நுங்கின் -- அக 256-4; 304-2; கலி 108-40; சிறு 27; நற் 392-4; புற 225-1; 389-1.

நுங்கு -- அக 114-5; 313-7; குறு 395-4.

நுங்கை -- அக 386-12.

நுங்கொடு -- குறு 293-3; பெ 360.

நுசுப்பார் -- பரி 9-49.

நுசுப்பிற்கு -- குறு 159-2.

நுசுப்பின் -- அக 75-18; 319-7; 374-17; குறு 71-3; சிறு 59; திரு 14, 101; நற் 93-8; 101-7; 245-5; நெ 150; புற 383-12.

நுசுப்பினாய் -- கலி 58-4.

நுசுப்பினால் -- கலி 132-18.

நுசுப்பினாள் -- கலி 1-7.

நுசுப்பு -- அக 195-9; 253-23; கலி 108-3; 109-16; 147-18.

நுசுப்போடு -- கலி 90-9.

நுட்பத்து -- மல் 551.

நுடக்க -- புற 384-21.

நுடக்கத்து -- ஐங் 71-1.

நுடக்கம் -- கலி 32-10; 138-5; நற் 15-2; பதி 51-11.

நுடக்கலின் -- அக 96-1.

நுடக்கிய -- பதி 72-14; பெ 339.

நுடக்கு -- பரி 2-51.

நுடங்க -- அக 28-9; 162-4; 286-2; ஐங் 73-1; பதி 25-11; 44-2; 49-5; 53-20; 67-5; 69-2; 81-7; 82-8; பரி 17-15, 16; 22-43; புற 340-1; பெ 329; பொ 164; மது 374.

நுடங்கல் -- புற 372-6.

நுடங்கல -- கலி 45-8.

நுடங்கி -- திரு 296; நெ 173; பரி 12-89; புற 337-9.

நுடங்கிய -- கலி 94-2.

நுடங்கியாங்கு -- புற 382-20.

நுடங்கு -- அக 84-14; 149-14; ஐங் 72-1; நற் 68-9; 227-6; 251-9; பதி 47-4; 52-1; 80-14; 83-4; 84-8; பரி 5-4; 9-49; 11-85; புற 197-2; 228-10; 351-2; மல் 31.

நுடங்குபு -- அக 138-11.

நுடங்கும் -- அக 83-7; 110-18; 114-9; 126-10; 196-1; 201-2; 293-5; 326-5; ஐங் 14-2; 17-1; 291-3; 341-3; 400-2; நற் 8-2; 45-4; 86-8; பதி 14-16; 68-10; 82-3; 88-17; புற 35-10; 38-3; 341-5; பெ 337.

நுடங்குவாள் -- பரி 21-59.

நுண் -- அக 0-3; 9-11; 13-24; 25-10; 35-16; 37-3; 41-16; 45-7; 54-14; 56-6; 61-18; 103-3; 115-5; 130-3; 132-8; 152-4; 154-5; 171-1; 180-14; 198-6; 208-3, 24; 216-1; 223-13; 230-7; 234-2; 237-2; 242-2, 7; 243-4; 250-3; 254-14; 257-10; 262-15; 274-7; 286-2; 290-4; 294-3; 317-9; 319-7; 336-7; 338-9; 341-10; 345-6;

354-10; 360-5; 377-3; 387-11; 391-2; ஐங் 115-2; 124-3; 127-3; 189-1; 218-1; 251-2; 328-1; 341-3; 489-4; ஐங்-தி 504-3; கலி 4-17; 43-16; 56-19; 59-3; 64-3; 101-27; 125-18; குறி 125; குறு 35-4; 46-4; 110-5; 116-3; 147-3; 184-6; 300-4; 392-5, 7; சிறு 135, 240; திரு 32, 36, 183; நற் 20-7; 21-7; 27-2, 10; 41-9; 58-7, 11; 59-9; 74-7; 76-2; 78-3; 120-7; 138-8; 142-5; 157-10; 160-5; 198-5; 236-7; 245-5; 277-6; 299-3; 326-6; 353-2; 366-2; நெ 25, 124, 157; பட் 152; பதி 0-6; 30-27; 39-9; 43-23, 27; 44-10; 51-8; 88-41; புற 18-9; 34-23; 51-9; 70-3; 88-4; 104-5; 136-26; 173-7; 179-5; 235-13; 324-5; 352-13; 360-3; 373-16; 382-19; 383-3, 11; 392-15; பெ 94, 177, 211, 329; மது 569, 573, 606, 638, 646; மல் 4, 25, 35, 221, 223, 440, 442, 445.

நுண்ணிதின் -- அக 145-5; 218-14; 303-3; குறு 167-6; நற் 94-3; 342-8; நெ 76; பட் 225; மது 517.

நுண்ணிது -- கலி 109-16.

நுண்ணியை -- பரி 13-55.

நுண்மைய -- பொ 82.

நுணக்கம் -- அக 224-7.

நுணங்கி -- குறு 136-2.

நுணங்கிய -- அக 314-8; 319-7; நற் 157-4.

நுணங்கு -- அக 33-15; 97-10; 103-2; 237-2; 300-2; 345-6; ஐங் 174-2; கலி 28-15; 56-19; 60-3; சிறு 6; நற் 15-2; 110-12; 353-2; பரி-தி 2-38; புற 211-14; பொ 161; மது 432, 638, 646; மல் 35.

நுணங்குவன -- அக 224-8.

நுணல் -- அக 364-3; ஐங் 468-1; நற் 59-1.

நுணவத்து -- சிறு 51.

நுணவம் -- ஐங் 342-3.

நுணவின் -- அக 345-16.

நுணுகி -- அக 71-14; புற 96-4.

நுணுகிய -- அக 297-7; 374-17; குறு 71-3.

நுதல் -- அக 5-6; 9-24; 24-10; 33-2; 39-21; 43-10; 48-17; 49-6; 50-14; 57-19; 75-9; 77-1; 78-4, 24; 84-10; 85-1; 90-14; 93-10, 16; 95-1; 102-19; 116-6; 119-1; 132-2; 136-21; 137-12; 139-16; 165-9; 171-1; 172-8; 173-4; 179-13; 186-19; 192-1; 205-6; 207-13; 227-1; 230-5; 235-17; 240-10; 251-2; 252-3; 254-8; 256-16; 263-14; 265-21; 268-2; 269-20; 272-2; 275-8; 277-3; 306-10; 307-1; 313-7; 317-24; 325-12; 326-2; 329-1; 334-17; 338-7; 344-4; 349-12; 354-14; 366-13; 376-13; 386-14, 15; 389-3; 398-5; 399-3; ஐங் 46-2; 55-4; 56-3; 67-5; 73-2; 85-1; 94-5; 105-4; 107-2; 123-2; 161-3; 168-4; 175-2; 179-4; 194-3; 200-1; 219-4; 222-4; 225-4; 227-2; 229-4; 230-3; 234-2; 254-3; 258-5; 285-1; 310-4; 322-4; 371-5; 375-4; 392-2; 394-5; 404-1; 408-2; 413-1; 420-5; 423-2; 424-2; 426-2; 443-3; 447-4; 449-4; 466-4; 474-1; 483-4; 492-2, 5; ஐங்-தி 508-2; கலி 3-4; 4-19; 12-9; 14-4; 21-6; 25-22; 26-17; 28-15; 31-4; 36-12; 40-8; 44-5; 45-23; 53-4, 14, 24; 55-7; 58-3; 60-1; 61-23; 79-4; 83-17; 97-11; 99-10; 104-11; 108-3; 114-16; 124-8; 125-23; 127-17; 133-16; 134-3; 138-14; 139-25; 140-16; 142-6; 143-3; 144-73; 147-11, 66; குறி 1, 173, 182; குறு 22-5; 34-7; 48-5; 59-3; 70-1; 87-4; 96-4; 98-1; 109-4; 114-5; 129-5; 135-1; 167-6; 185-1; 205-7; 226-3; 249-5; 259-3; 292-1; 323-5; 362-4; சிறு 31; திரு 6, 24, 78, 303; நற் 1-8; 7-7; 28-2; 36-2; 42-5; 50-10; 62-6; 71-5; 73-10; 77-10; 108-8; 109-3; 120-7; 128-2; 133-3; 147-1; 151-1; 160-7; 167-11; 169-1; 181-13; 197-1; 208-4; 226-3; 240-2; 245-11; 247-7; 250-7; 263-1; 282-3; 283-1; 288-5; 303-7; 316-6; 322-9; 333-4; 339-8; 368-7; 375-5; 377-3, 8; 399-10; நெ 116, 138; பட் 21; பதி 16-13; 19-14; 30-28; 31-25; 34-6; 38-10; 42-7; 47-7; 48-2; 51-19; 53-18; 57-13; 65-10; 70-15; 71-20; 73-4; 74-17; 81-28; 84-4; 89-20; பரி 8-75; 11-135; 18-8; 20-4, 41; பரி-தி 6-3; புற 1-9; 3-7; 12-2; 25-12; 32-4; 55-5; 70-14; 77-2; 89-2; 91-5; 105-1; 165-6; 166-15; 196-13; 211-22; 249-10; 283-15; 306-3; 314-1; 337-12; 348-9: 349-1; பெ 303, 385; பொ 25, 110; முல் 33.

நுதல -- நற் 51-9; புற 369-25.

நுதலது -- அக 0-4.

நுதலவரொடு -- கலி 59-21.

நுதலள் -- அக 17-4; 169-11; ஐங் 478-2.

நுதலன் -- பதி 0-9.

நுதலார் -- பரி-தி 1-34.

நுதலாரோடு -- கலி 66-19.

நுதலான் -- புற 22-3.

நுதலிய -- பரி 2-14.

நுதலியர் -- பரி 10-77; பரி-தி 2-30.

நுதலேன் -- அக 135-3.

நுதலோய் -- குறு 273-3.

நுதலோர் -- பரி-தி 1-37, 61.

நுதற்கு -- அக 238-18; நற் 388-1.

நுதாஅல் -- கலி 144-1.

நுதால் -- அக 110-21; கலி 13-14; 17-4; 35-12; 37-12; 47-11, 18; 55-5; 67-19; 92-10, 60; 105-53, 61; 110-6; 132-9.

நுதி -- அக 5-14; 13-18; 24-12; 35-4; 160-13; 199-8; 215-12; 282-6; ஐங் 444-3; கலி 31-20; 52-3; 101-29; 104-34; 120-7; 124-15; 146-33; 147-6; குறு 16-3; 67-3; சிறு 158; திரு 78; நற் 205-3; 256-5; பரி 1-20; பரி-தி 13-3; புற 4-11; 31-7; 95-4, 9; 98-2; 287-6; 288-1; 297-8; 349-1; பெ 87, 119, 128.

நுதிய -- அக 67-5.

நுதியின் -- சிறு 172.

நுந்தை -- அக 99-11; 219-7; 370-6; ஐங் 92-3; 98-4; 294-3; கலி 41-42; 57-6; 80-12, 16, 20, 24; 82-28; 85-25, 26; 86-11, 15, 19, 23; குறு 40-2; நற் 134-6; 202-8; 204-1; 331-6; 362-1; புற 202-9; 290-3.

நுந்தையை -- கலி 82-26; 84-38; 86-11; புற 160-23.

நும் -- அக 30-14; 48-18; 58-10; 132-14; 200-14; 215-5; 270-15; 271-11; 299-19; 308-16; 319-15; 346-17; 376-12; 380-1; 388-12, 26; ஐங் 83-2; 86-4; 92-3; 137-1; 236-4; 237-4; 251-3; 313-1; 384-2; 399-1; 473-1; கலி 9-14, 17, 20; 20-9, 13, 17; 93-19; 108-44; 139-37; 140-30; குறு 58-1; 169-6; நற் 54-11; 71-10; 76-6; 150-1; 183-8; 198-12; 325-9; 340-10; 345-6; பதி 20-1; 49-3; 63-15; புற 9-5; 45-5, 7, 8; 47-11; 58-19, 26, 28, 29; 62-19; 89-3; 109-16; 122-6; 151-11; 169-1, 3; 174-18; 198-15; 202-11; 212-1; 301-5, 6, 7; 367-18; பெ 104, 391; பொ 151; மல் 165, 173, 232, 254, 277, 296, 365, 390, 391, 411, 437, 497, 568.

நும்ம -- பரி 20-85.

நும்மனோர் -- புற 203-5; 210-3.

நும்மின் -- அக 311-5; குறு 185-3; 296-8; மல் 285.

நும்மினும் -- நற் 160-3; 172-4; மல் 559.

நும்மை -- கலி 22-20; புற 104-1.

நும்மொடு -- அக 168-1; 306-13; கலி 6-9; குறு 169-3; 388-7; நற் 12-9; 26-6; 45-10; 162-6; 172-6; 368-3.

நும்மோர் -- அக 286-15; நற் 386-7.

நும்மோர்க்கு -- புற 157-5.

நும்மோன் -- அக 398-7.

நுமக்கு -- அக 110-16; 179-14; 319-12; கலி 5-4; 9-14, 17, 20; 140-34; 145-23; குறு 178-5; நற் 43-6; 131-9; புற 97-19; 202-7; 246-12; 280-9.

நுமது -- நற் 213-10; 234-1; புற 203-10.

நுமர் -- ஐங் 472-1; கலி 56-31; 58-10, 14, 18; 83-26; 112-10; குறி 231; நற் 362-10; புற 202-11; 294-5.

நுமரை -- கலி 58-20.

நுமரொடு -- நற் 32-5.

நுரை -- அக 93-13; 101-8; 149-8; 270-5; கலி 48-18; குறி 178; குறு 290-5; நற் 68-4; பதி 87-2; பரி 7-41; 10-101; 11-27; பரி-தி 2-64, 65, 66; புற 50-7; 168-8; பெ 158; பொ 240.

நுரையின் -- அக 224-6.

நுரையொடு -- பரி 16-3.

நுவ்வை -- நற் 172-4.

நுவணை -- ஐங் 285-2; பதி 30-24; மல் 445.

நுவல் -- புற 209-11; பொ 221; மல் 60.

நுவல்ப -- குறு 89-2.

நுவல்வீர் -- கலி 146-26.

நுவல்வுறு -- புற 210-10.

நுவல -- திரு 182; நற் 243-8; பதி 78-6; 84-15; புற 1-6; 24-30; 225-10; மது 362, 662, 670.

நுவலாதி -- கல் 42-25.

நுவலாமை -- புற 22-32.

நுவலுநர் -- புற 160-15.

நுவலும் -- அக 176-26; 355-2; 390-9; கலி 24-16; 99-11; குறு 173-6; நற் 97-3; 118-10; 200-4; 293-3; 346-3; பதி 17-13; 61-13; பரி 19-29; புற 9-6; 270-8; பொ 171.

நுவறல் -- குறு 89-2; புற 379-2.

நுவறிய -- மல் 35.

நுவன்றிசின் -- நற் 200-5.

நுழை -- அக 35-4; கலி 42-23; 60-3; குறு 159-2; புற 235-7; 391-15; பெ 374; மல் 561.

நுழைகல்லா -- பொ 82.

நுழைகு -- புற 21-5.

நுழைதொறும் -- மல் 379.

நுழைந்த -- அக 350-6; நற் 58-11; பரி 21-51; புற 69-3; பெ 73; பொ 80; மது 517.

நுழைப்பான் -- கலி 120-17; குறு 67-3.

நுழைபவர் -- கலி 104-56.

நுழைபு -- பெ 374.

நுழையா -- பட் 183; புற 177-5.

நுழையும் -- நற் 98-4; பட் 151.

நுளம்பு -- குறு 86-5.

நுளை -- சிறு 158.

நுளையர்க்கு -- அக 366-11.

நுனி -- பரி 19-67.

நுனை -- அக 4-1; 5-12; 9-3; 109-7; 176-25; 203-17; 317-4; 332-4; கலி 101-29; 142-7; பதி 16-6; பரி 21-21; புற 42-3; பெ 269; மது 637; முல் 34, 73.

நூக்கி -- பரி 9-27.

நூக்கு -- பரி 16-45.

நூபுர -- கலி 96-16.

நூபுரம் -- கலி 83-16.

நூல் -- அக 114-8; 136-14; 181-16; 198-6; 234-7; 289-11; 314-8; 315-12; 361-5; 400-5; கலி 64-3; 85-14; 96-13; 99-3; 103-30, 31; குறு 51-2; 104-2; 173-2; 218-2; 253-2; சிறு 230; திரு 231, 261; நற் 189-8; நெ 59, 76, 142, 146, 184; பதி 0-6; 34-3; பரி 8-5; 10-10; 11-78, 79; புற 29-2; 159-4; 166-4; 392-15; பெ 236, 469; மது 554, 640, 646; மல் 561.

நூலரி -- புற 284-3.

நூலா -- பதி 12-21.

நூலின் -- அக 224-8; பதி 39-9; பொ 161.

நூலை -- கலி 103-30.

நூலொடு -- கலி 138-8; 140-6.

நூலோர் -- பெ 487.

நூழில் -- குறி 258; பரி 9-49.

நூழிலாட்டி -- மல் 87.

நூழிலாட்டு -- மது 257.

நூழை -- நற் 98-4.

நூற்றினர் -- மது 401.
நூற்று -- ஐங் 20-2; 211-1; திரு 155; பரி 3-40; 9-8, 9; புற 27-2.
நூற்றுவர் -- கலி 52-2; 104-57.
நூற -- அக 145-20.
நூறாயிரம் -- பரி 3-43.
நூறி -- அக 69-16; 79-2; 97-4; 144-15; 159-17; 205-9; 375-13; 387-13; நற் 14-4; பதி 66-5; 69-9; 78-9; 88-8; புற 25-10; 93-14; 99-13; 309-1; மது 690.
நூறு -- கலி 122-5; திரு 155; புற 62-10; 184-3.
நூறும் -- அக 46-12; 338-12.
நூறை -- மல் 515.
நூறொடு -- மல் 137.
நெக்க -- ஐங் 151-5.
நெகிழ் -- அக 82-18; 197-2; 260-14; 289-11; 316-8; ஐங் 25-4; 315-3; கலி 32-5; 44-6; 59-1; 91-2; குறு 253-2; நற் 70-9; 277-10; பரி-தி 1-8, 61.
நெகிழ்க்கும் -- அக 225-2.
நெகிழ்க -- அக 46-15.
நெகிழ்ச்சி -- நற் 82-1.
நெகிழ்த்த -- அக 267-16; ஐங் 136-2; கலி 135-7; குறி 3; குறு 31-5; 111-1; 176-3; 210-5; 289-2; நற் 214-10; 340-10; புற 251-3.
நெகிழ்த்தார் -- கலி 29-18.
நெகிழ்த்தான் -- கலி 123-13; 145-18.
நெகிழ்த்தானை -- கலி 143-15.
நெகிழ்த்தோர் -- அக 251-20; குறு 188-3.
நெகிழ்த்தோன் -- ஐங் 199-4; நற் 236-7.
நெகிழ்தகுந -- அக 267-1.
நெகிழ்தல் -- கலி 122-11; குறு 371-1.
நெகிழ்ந்த -- அக 68-12; 169-13; 242-14; 250-13; 292-7; 355-10; 398-1; கலி 127-19; குறு 303-4; நற் 29-8; 130-7; 309-1; பரி 19-75.
நெகிழ்ந்தது -- கலி 132-15.
நெகிழ்ந்தமை -- அக 26-17; 98-7.
நெகிழ்ந்தன -- அக 206-16; 270-4; ஐங் 192-3; கலி 36-13; குறு 239-1; 260-2; நற் 26-1; 197-1.
நெகிழ்ந்தனள் -- கலி 147-63.
நெகிழ்ந்து -- அக 26-25; 157-12; 163-11; 255-17; 387-1; குறி 190; குறு 185-2; நற் 255-6; முல் 84.
நெகிழ்ப்பார் -- பரி 18-37.
நெகிழ்ப்பு -- அக 163-9.
நெகிழ்பு -- ஐங் 20-5; கலி 17-8; 25-18; 34-19; 37-11, 16; 53-9; 80-13; பரி 3-55.
நெகிழ -- அக 1-8; 41-12; 59-16; 85-1; 125-1; 127-1; 163-4; 171-6; 197-9; 218-17; 251-3; 265-10; 328-9; 398-3; ஐங் 27-3; 28-3; 39-3; 54-3; 285-4; 310-2; 318-2; 467-1; 471-1; கலி 41-27; 42-23; 86-16; குறி 9; குறு 11-1; 50-4; 125-1; 190-2; 211-1; 358-1; 365-1; நற் 85-2; 131-9; 208-1; 286-5; 358-1; பரி 21-58.
நெகிழா -- அக 289-7; 372-12
நெகிழாது -- கலி 33-7.
நெகிழின் -- குறு 237-3.
நெகிழினும் -- அக 46-15; நற் 66-8; 151-1.
நெகிழும் -- கலி 91-23.
நெஞ்ச -- கலி 140-19.
நெஞ்சத்த -- கலி 69-14.
நெஞ்சத்தவன் -- கலி 42-15.
நெஞ்சத்தன் -- குறு 265-6.
நெஞ்சத்தால் -- கலி 35-7.
நெஞ்சத்தான் -- குறு 324-7; நற் 11-5; 72-11; 201-12; 238-10; 303-12; 400-10.
நெஞ்சத்து -- அக 107-2; 111-2; 113-22; 122-18; 273-12; 285-2; 305-10; 335-1; 338-11; ஐங் 169-4; கலி 9-3; 92-21; 125-4; 142-39; 144-57; 145-60; குறு 106-3; 219-2; 302-8; 341-4; திரு 65; நற் 59-7; 97-2; 171-4; 233-7; 236-5; 388-10; பதி 38-14; 44-6; 73-6; பரி 5-73; 6-105; 14-27; புற 53-7; 73-12; 174-22; 214-3; 288-6; 390-1, 2; மல் 285.
நெஞ்சத்தேம் -- கலி 68-11; 72-23; 118-14, 18; பரி 1-67.
நெஞ்சத்தேன் -- கலி 128-15.
நெஞ்சத்தை -- பரி 12-53.
நெஞ்சத்தோன் -- புற 377-6.
நெஞ்சம் -- அக 3-13; 29-23; 34-9; 40-8; 51-14; 53-14; 86-25; 87-9; 128-6; 131-15; 160-2; 219-11; 245-21; 303-15; 313-2; 315-5; 330-8; 339-8; 396-9; ஐங் 50-4; 151-5; 161-4; 191-5; 313-3; 317-4; 323-4; 334-3; 360-3; 362-4; 445-4; கலி 34-11; 42-13, 27; 74-11; 85-24; 101-19; 103-43; 107-21; 108-28, 30; 113-18; 118-23; 120-2, 5, 6; 122-11, 15, 19, 22; 129-25; 130-6, 10, 13; 138-6; 140-9; 143-7, 24, 37; 146-46; குறு 40-5; 43-5; 153-3; 157-2; 176-3; 184-4; 194-5; 259-8; 341-6; 347-6; நற் 15-6; 18-6; 54-7; 56-5; 75-10; 126-12; 144-4; 146-11; 150-9; 153-6; 154-8; 163-6; 204-12; 250-5; 252-5; 284-3; 287-8; 308-11; 345-8; பதி 21-1; 89-14; பரி 6-85, 99; 11-108; புற 101-9; 159-15; 175-2; 176-12; 198-8; 207-1; 229-16; 260-3; 339-14.
நெஞ்சமொடு -- அக 2-12; 25-15; 35-12; 39-1; 55-8; 71-1; 72-18; 136-23; 151-4; 183-14; 185-3; 187-4; 197-17; 205-2; 215-3, 16; 217-18; 287-2; 290-10; 298-18; 330-5; 351-3; 373-12; 380-8; 388-18; ஐங் 495-4; கலி 149-16; குறு 159-6; 290-4; 307-8; திரு 100; நற் 18-1; 31-6; 128-10; 131-2; 157-6; 171-10; 186-8; 242-9; 301-7; 333-6; 339-3; 349-4; 351-4; 381-5; 392-8; புற 210-13; 230-9; 238-15.
நெஞ்சமோடு -- கலி 27-22; குறு 381-2; நற் 329-7; 381-8.
நெஞ்சில் -- குறு 91-4; நற் 61-6.

நெஞ்சிற்கு -- ஐங் 59-2; 393-3; 477-3; கலி 81-14; குறு 228-6; நற் 133-11.

நெஞ்சின் -- அக 168-6; 236-13; 314-16; ஐங் 378-4; 489-3; கலி 126-19; குறு 143-4; 213-4; திரு 141; நற் 181-8; 355-9; பதி 45-3; 85-11; 86-7; பரி 4-11; 11-131; புற 3-4; 58-26; மது 472.

நெஞ்சினம் -- நற் 58-9.

நெஞ்சினர் -- அக 173-4; பதி 26-9.

நெஞ்சினள் -- அக 98-8; 279-16; நற் 368-8.

நெஞ்சினன் -- பதி 20-23; பரி 4-15.

நெஞ்சினார் -- கலி 103-69.

நெஞ்சினேம் -- கலி 35-19; பரி 2-74.

நெஞ்சினேன் -- கலி 134-13, 20.

நெஞ்சினை -- அக 220-10; கலி 23-18; 29-10.

நெஞ்சினோர் -- பட் 207.

நெஞ்சினோன் -- அக 56-16.

நெஞ்சு -- அக 9-26; 17-8; 19-2; 21-9; 26-26; 40-17; 47-3; 52-9; 63-19; 77-4; 79-11; 87-12; 93-16; 121-1; 123-8; 126-22; 129-17; 135-14; 138-20; 139-4; 141-4; 142-7; 144-11; 149-7; 152-1; 157-10; 158-14; 163-11; 167-7; 175-6; 181-3; 191-13; 198-17; 199-16; 212-21; 220-14; 225-14; 231-9; 258-8; 259-12; 260-14; 267-1; 291-22; 293-12; 297-4; 312-1; 322-6; 327-6; 342-3; 343-16; 348-14; 353-2; 361-9; 362-9; 365-11; 372-14; 379-4; 390-17; ஐங் 17-4; 59-4; 112-4; 171-4; 172-1; 288-2; 293-5; 295-6; 311-4; 329-5; 363-4; 372-2; 457-4; கலி 10-9; 20-13; 24-1; 33-17; 36-17, 26; 47-24; 53-17; 62-19; 67-9, 13, 17, 21; 77-23; 87-15; 89-13; 90-29; 91-23; 94-19; 100-2; 101-25; 103-45, 55, 66; 105-69; 107-22; 110-11, 15; 113-19; 123-8, 11, 14, 19; 125-3; 137-8; 139-7, 29; 143-16; 144-15; 145-44; 147-21, 46; 149-4, 8; குறி 211; குறு 0-4; 4-1, 4; 11-4; 19-3; 29-4; 36-3; 49-5; 56-5; 63-4; 120-2; 128-5; 131-3; 172-7; 176-7; 187-5; 199-2; 202-1, 5; 237-2; 261-8; 280-2; 306-3; 340-7; 395-1; நற் 16-4; 44-5; 52-8; 68-5; 77-4; 95-10; 98-12; 103-1; 105-7; 107-8; 118-11; 130-7; 137-4; 140-9; 154-12; 178-10; 190-1; 204-5; 214-6; 262-9; 273-10; 277-10; 298-8; 312-1; 348-10; 357-3; 384-9; பட் 220; பதி 12-6; 20-8; 23-8; 31-10; 40-26; 68-7; பதி-தி 2-14; பரி-தி 2-54; 5-3; புற 17-26; 31-16; 55-8; 237-20; 303-4; 307-14; 324-14; 356-5; 391-18; பொ 98; மது 575, 583; முல் 81.

நெஞ்சுற -- புற 217-11.

நெஞ்சை -- கலி 142-30.

நெஞ்சொடு -- கலி 28-14; 134-21.

நெட்டுருட்டு -- பரி 18-42.

நெடி -- அக 254-17; 288-9.

நெடிது -- அக 38-14; 169-9; 180-8; 227-4; 243-9; 336-13; 380-8; 381-17; 387-6; ஐங் 482-4; கலி 50-11; 57-22; 82-3; 99-18; 144-1; சிறு 180; நற் 181-7; 308-7; நெ 163; பதி 43-34; 54-11; புற 139-3; 172-11; 296-5; 377-30; 387-32; பெ 461; முல் 76.

நெடிய -- அக 89-17; 213-10; 233-11; 309-9; ஐங் 359-3; 484-4; குறு 252-1; நற் 9-7; 210-5; 378-1; நெ 154; பதி 81-12; புற 47-2; 349-3; 369-11; மது 520; மல் 288.

நெடியன் -- திரு 211.

நெடியாய் -- பரி 19-28, 84.

நெடியான் -- பரி-தி 13-5.

நெடியோய் -- பதி 82-16; புற 10-12; 102-6.

நெடியோன் -- அக 149-16; 220-5; கலி 140-8; பதி 15-39; புற 9-10; 114-6; 241-3; பெ 402; மது 61, 455, 763.

நெடு -- அக 1-3; 2-4, 17; 3-18; 4-15; 9-13; 11-5; 14-21; 17-7, 14; 18-14; 19-5; 22-1, 6, 16; 24-13; 25-1; 27-1; 30-1; 35-4, 15; 39-7; 41-4; 47-12, 15; 50-2, 4; 51-2; 52-2; 53-4; 57-2, 6; 58-14; 59-8, 10, 12; 60-3; 61-4, 15, 16; 62-10; 63-4; 66-12; 69-10; 75-8; 78-9; 79-15; 80-10; 81-4; 83-7; 85-9; 87-5; 88-6; 89-9, 12, 22; 91-12; 92-1, 6; 93-12, 14, 20; 94-8; 96-4; 98-27; 99-14; 104-6; 110-18, 24; 111-8; 112-3; 113-15; 114-9; 117-15; 119-18; 120-1, 11; 123-9; 124-12, 16; 126-6, 10; 130-6; 137-15; 138-7; 141-21, 28; 143-7, 14; 145-9; 146-5; 148-8; 149-2, 13; 152-13, 20; 154-2, 3, 4; 155-8; 159-7, 18; 162-9, 24; 167-4, 13; 173-13, 17; 175-10; 176-8, 17, 20; 177-17; 179-4; 180-11; 182-15; 185-6; 186-4; 193-7; 194-4, 11, 17; 196-1; 203-10; 204-9; 205-11; 206-14; 208-1; 209-3, 9; 211-12; 213-2; 214-6; 220-8, 11, 18; 223-4, 11; 226-9; 228-5; 229-7; 230-11; 234-8; 236-5; 238-12; 239-13; 244-13; 245-19; 246-3; 247-11; 249-8; 250-6; 253-6, 12; 254-13; 258-6; 266-12; 267-10; 269-7; 271-6, 15; 272-3, 15; 278-15; 283-1, 13; 287-8; 289-3; 296-11, 12; 299-6; 301-17; 307-7; 308-2; 310-7; 314-10; 320-8, 11; 322-13; 325-2; 326-5; 329-11; 334-12; 339-1; 340-21; 343-12; 345-19; 346-18; 347-16; 348-6; 350-7, 14; 352-12; 353-9; 356-5, 13; 358-7, 12; 359-10; 360-13; 361-12; 368-6; 369-18; 371-4; 372-9; 378-22; 380-12; 381-19; 382-5; 385-5, 9; 389-24; 390-3; 393-4; 396-14; 397-14; 398-19; 400-21; ஐங் 30-1; 60-3; 61-2; 78-1; 95-2; 134-2; 153-5; 177-2; 198-4; 199-2; 200-3; 202-4; 207-4; 208-2, 5; 209-5; 216-2; 228-2; 236-2; 251-3; 257-3; 270-3; 272-3; 287-1; 304-4; 315-1; 322-1; 324-3; 360-5; 371-2; 376-3; 383-2; 385-1; 386-3; 395-2; 422-1, 2; 425-3; 430-1; 453-4; 465-1; 468-4; 474-3; 477-1; 489-5; 490-4; 497-2; 498-2, 4; 500-2, 4; ஐங்-தி 506-1; கலி 12-1; 24-11; 29-20; 30-19; 31-2, 25; 36-2; 40-27; 41-9; 49-2; 58-1; 70-13, 17, 18; 76-11; 79-21; 93-35; 105-57; 124-16; 131-8; 132-15; 135-3, 4, 17, 20; 137-20; 143-31, 36; குறி 20, 35, 54, 87, 174,

187; குறு 0-4; 23-2, 5; 47-4; 60-1; 64-1; 77-4; 78-1; 79-2; 91-6; 107-5; 111-2; 131-3; 134-3; 141-4; 145-5; 158-1; 171-2; 185-2; 193-4; 212-1; 215-7; 228-5; 234-4; 240-7; 248-5; 250-4; 264-2; 268-6; 283-8; 298-8; 301-5; 304-5; 329-2; 331-1; 336-4; 345-1, 2; 350-5; 352-1; 353-2; 357-6; 365-3; 372-1, 2; 378-4; 384-2; 390-4; 392-3; 401-2; சிறு 11, 88, 94, 102, 106, 128, 149, 151, 168, 254, 265; திரு 46, 67, 253, 267, 273, 299; நற் 3-1; 4-9; 10-3, 5; 14-10; 17-1; 19-6; 21-9; 24-2; 26-3; 31-10; 33-1; 40-1; 41-5; 45-4; 50-4; 59-2; 66-3; 91-11, 12; 96-7; 100-8; 105-5, 6; 125-11; 132-9; 140-6; 146-3; 148-4; 151-10; 157-8; 161-3, 5; 162-7, 9; 163-9; 167-4; 169-3; 173-9; 174-3; 175-1; 183-3; 185-10; 186-7; 199-1; 200-3; 201-6; 202-10; 203-2, 9; 205-9; 207-4; 211-6; 212-2, 6; 221-7; 222-10; 224-9; 235-10; 236-8; 244-9; 245-8; 246-2; 247-5; 251-1; 257-3; 261-4; 268-2; 273-7; 274-1; 276-5; 281-2; 288-1, 10; 290-7; 292-1; 303-12; 307-1; 311-11; 319-3; 330-3; 336-6; 338-3; 343-4; 353-3; 354-9; 356-3; 361-5; 374-6; 381-7; 387-10; 389-2; 393-1; 394-4; 395-4; நெ 30, 86, 91, 95, 98, 112, 137, 139; பட் 28, 80, 111, 142, 206, 250, 261; பதி 12-7; 16-5; 19-2; 20-5, 18; 21-25, 29; 22-25; 24-1; 25-13; 33-4; 34-5; 35-4; 42-3, 4; 43-6; 52-2; 67-21; 68-16, 17; 70-26; 73-14; 80-14; 81-32; 83-2, 4; 84-22; 85-7; 88-28; பதி-தி 2-7, 11; பரி 3-37; 7-7; 8-39; 12-29; 14-6; 15-4; 17-14, 51; 20-104, 106; 22-47; பரி-தி 13-6; புற 6-1; 15-13; 23-9; 32-1; 36-7, 8, 10; 37-10; 39-14, 16; 50-3; 52-1, 9; 55-8, 19; 57-8, 11; 58-3, 31; 61-10; 63-9; 64-7; 68-17; 69-17; 72-4; 76-5; 77-3, 5; 88-3; 99-6; 105-6; 109-8; 116-15; 117-5; 123-4; 127-3; 135-1; 141-3; 145-9; 146-11; 150-26; 158-2; 162-6; 163-4; 166-27, 32; 170-7; 174-11; 175-6; 177-1; 180-13; 193-1; 198-16; 200-6, 11; 201-5, 9; 202-4; 224-8; 228-6; 237-1; 239-14; 243-9; 251-4; 260-13; 280-3; 281-6; 285-8, 11; 287-8, 9; 288-6; 297-2, 9; 309-7; 313-4; 315-3; 331-8; 333-16; 334-2; 337-11, 17; 338-4; 339-1, 4, 5; 343-17; 345-17; 348-8; 350-6; 359-15; 362-16; 368-4, 6; 369-24; 371-19; 373-11; 383-4; 386-1; 389-17; 390-3, 11; 392-2; 393-2; 395-4, 20; 396-5; 397-11, 13; 398-13; 399-15; பெ 12, 65, 75, 87, 97, 115, 128, 152, 189, 192, 212, 245, 285, 289, 309, 375, 394, 397, 405, 416, 430, 474; பொ 33, 163; மது 66, 79, 169, 287, 353, 359, 379, 552, 556, 588, 598, 614, 622, 659, 752; மல் 139, 141, 237, 238, 303, 310, 315, 323, 325, 456, 524, 529, 554, 564, 571; முல் 24, 44, 48, 50, 103.

நெடுந்தகாய் -- கலி 5-18; 6-8; 92-14.

நெடுந்தகை -- அக 49-10; 310-2; 324-14; 381-2; 384-13; ஐங் 244-2; 408-3; கலி 10-23; 25-27; 76-3; நற் 361-7; பதி 41-16; 51-37; 71-27; புற 37-14; 55-17; 68-7; 82-6; 198-23; 264-6; 272-7; 281-9; 296-5; 314-2; 320-18; 324-12; 325-15; 327-7; 329-9; 342-4; 389-6.

நெடுந்தகையீர் -- அக 239-12.

நெடும் -- புற 41-5.

நெடுமாவளவன் -- புற 228-10.

நெடுமான் -- புற 92-6; 206-6.

நெடுமிடல் -- பதி 32-10.

நெடுமொழி -- அக 393-18; நற் 347-9; பதி 44-15; 67-1; புற 54-9; 178-9; 376-22.

நெடுவேட்கு -- பரி 21-50.

நெதி -- நற் 16-8.

நெய் -- அக 17-20; 64-5; 73-2; 123-9; 136-1; 177-4; 244-1; 294-7; 400-7; கலி 15-21; 22-12; 42-22; 110-17; 138-22; குறி 204; குறு 106-5; 389-1; 398-4; சிறு 14; நற் 12-3; 21-6; 40-7, 8; 41-7; 83-5; 172-3; 175-3; 215-5; 278-5; 279-4; 291-2; 300-8; 324-5; 380-1; நெ 86, 102; பதி 21-13; 47-5; பரி 6-34, 41; 11-124; 12-19; 16-3; பரி-தி 2-13; புற 15-19; 44-2; 95-2; 120-14; 160-7; 166-21; 188-5; 246-5; 261-8; 296-2; 299-4; 328-10; 329-3; 379-9; 382-8; 384-17; 386-3; பெ 164, 394; மது 354, 756; மல் 106, 168, 525; முல் 48.

நெய்த்தோர் -- அக 9-9; 375-7; ஐங் 335-2; நற் 2-4; பதி 30-37; 49-10; பரி 10-12.

நெய்தல் -- அக 10-5; 70-11; 83-12; 100-17; 113-6; 119-11; 120-16; 130-12; 150-8; 160-13; 170-4; 230-2; 240-3; 290-14; 360-4; 370-10; 371-7; 400-21; ஐங் 2-4; 96-2; 101-3; 109-1; 135-3; 151-3; 155-3; 170-2; 173-3; 181-1; 182-1; 183-5; 184-1; 185-1; 186-3; 187-3; 188-3; 189-1; 190-1; 412-1; 435-2; கலி 39-44; 74-2; 131-8; 142-23; 143-31; 145-39; குறி 79, 84; குறு 9-4; 114-1; 227-3; 296-4; 309-6; 336-5; 397-2; 401-1; சிறு 151; திரு 74; நற் 8-8; 23-7; 27-11; 47-3; 60-9; 78-2; 96-7; 113-7; 117-3; 138-6; 155-2; 183-10; 187-1; 190-5; 195-7; 239-6; 275-6; 283-2; 287-5; 349-3; 372-3; 382-2; பட் 11, 241; பதி 13-3; 19-21; 27-10; 30-2; 51-17; 64-16; பரி 2-13; 7-62; 8-74; 11-104; புற 10-12; 61-2; 194-1; 209-2; 339-8; 389-17; பெ 213; பொ 218; மது 250, 282, 325; மல் 124.

நெய்தலான் -- புற 48-3.

நெய்தலின் -- புற 144-4.

நெய்தலொடு -- அக 350-1; கலி 75-1; பதி 71-2; 78-4.

நெய்தலை -- பரி 19-80.

நெய்ய -- புற 396-18.

நெய்யின் -- குறு 210-2.

நெய்யுற -- புற 397-13.

நெய்யொடு -- ஐங் 211-1; நற் 328-8; புற 147-6; பொ 214, 215.

நெய்யோடு -- திரு 228; நற் 370-3.

நெரி -- அக 267-12; குறு 208-2; பரி 1-16; 14-13; புற 174-8.

நெரித்தாளை -- பரி 11-130.

நெரித்து -- புற 249-3.

நெரிதர -- குறி 132; குறு 66-3; 149-4, 6; பரி 22-2; புற 330-1.

நெரிதரு -- அக 236-5.

நெரிதரும் -- அக 137-7; பதி 33-6.

நெரிதரூஉம் -- பரி 11-15.

நெரிந்த -- நற் 295-1.

நெரிந்து -- பரி 2-46.

நெரிபு -- பரி 22-25.

நெரிய -- பட் 192.

நெருங்கல் -- புற 345-10.

நெருங்கின் -- கலி 89-14.

நெருங்கு -- அக 23-4; நற் 258-11.

நெருஞ்சி -- அக 336-18; குறு 202-2; 315-4; பதி 13-16; 26-10; புற 155-4.

நெருஞ்சியோடு -- பட் 256.

நெருநல் -- அக 6-11; 32-1; 56-1; 62-11; 66-7; 166-11; 239-14; ஐங் 369-2; நற் 25-5; 27-1; 84-3; 179-7; 184-3; புற 143-7; 147-4; 199-2; 279-5; 300-3.

நெருநை -- அக 116-9; 246-7; 256-9; 266-2; 275-15; 296-4; 315-4; 366-14; 380-3; ஐங் 71-2; கலி 102-30; நற் 360-3; 363-8; புற 249-7; 303-5; 304-4; 316-5: 319-12.

நெருநையின் -- கலி 91-4.

நெருப்பின் -- அக 84-6; 265-13; குறு 160-1; நற் 154-9; புற 320-12; மது 682; மல் 149.

நெருப்பு -- அக 11-2; 31-1; ஐங் 388-1; கலி 115-11; நெ 55, 66; பதி 23-20; புற 125-2; 200-6.

நெல் -- அக 1-13; 13-19; 41-4; 129-4; 176-20; 185-6; 204-12; 243-7; 294-10; 306-8; 340-14; 390-8; 397-16; ஐங் 1-2; 49-2; கலி 42-7; 43-4; குறி 35; நற் 60-2; 190-5; 195-6; 288-6; 384-5; 400-2; நெ 43; பதி 75-5; பரி 7-27; புற 24-1; 29-13; 44-2; 58-10; 61-5; 109-4; 184-1; 186-1; 209-2; 253-3; 280-6; 287-9; 328-2; 335-12; 337-14; 338-2; 343-1; 379-3, 6; 384-11; 385-9; பெ 325, 343; பொ 180, 242.

நெல்லி -- அக 5-9; 54-15; 67-7; 69-7; 241-13; 271-7; 284-1; 291-16; 315-10; 363-6; 385-8; 399-14; ஐங் 334-2; 381-1; குறு 201-4; 209-1; 235-3; 262-4; 317-2; சிறு 100; நற் 3-4; 87-4; 271-5; புற 91-9; 170-1; 314-4.

நெல்லிற்கு -- கலி 71-24; நற் 22-10.

நெல்லின் -- அக 6-5; 44-16; 46-14; 60-4; 61-10; 78-17; 107-7; 140-7; 141-17; 156-3; 166-4; 220-13; 269-22; 346-8; 356-13; 376-15; ஐங் 4-4; 30-2; 95-2; ஐங்-தி 504-2; குறு 238-2; நற் 26-4; 254-6; 311-2; நெ 22; பதி 19-21; 29-3; 32-13; 66-7; புற 24-22; 97-18; 171-9; 318-7; 386-10; 391-3; 395-36; பெ 131; பொ 193, 246; மது 87, 110; மல் 180, 413, 436.

நெல்லினும் -- புற 387-36.

நெல்லை -- கலி 41-3.

நெல்லொடு -- அக 86-16; ஐங் 3-4; கலி 50-1; பட் 30; முல் 8.

நெளி -- புற 18-28.

நெளிய -- அக 251-17; புற 23-15; 168-19; 174-27; 345-6.

நெற்றம் -- அக 151-9; நற் 107-4.

நெற்றி -- அக 87-5; 181-20; 194-11; 367-12; கலி 101-21; 104-65; 105-10; குறு 107-2; நற் 41-8; பரி 5-29; 11-99; புற 326-6; 374-2; மது 595.

நெற்றின் -- புற 297-2.

நெற்று -- அக 45-1; 89-7; 115-11; குறு 7-5; 39-2; 369-1.

நெறி -- அக 8-17; 29-18; 35-17; 64-9; 65-15; 72-17; 75-9; 81-8; 82-12; 88-15; 107-6; 113-18; 119-7; 121-8; 123-3; 128-11; 138-16; 147-8; 154-3; 156-9; 157-9; 168-14; 177-5, 8; 188-4; 202-13; 203-13; 205-22; 257-13; 258-10; 269-2; 272-5; 314-8; 315-1; 316-2; 318-4; 345-17; 357-6; 372-9; 377-2; 389-1; 390-3; ஐங் 78-2; 91-1; 282-5; 355-5; 371-4; கலி 12-7; 33-28; 39-46; 55-2; 97-28; 98-14; 99-3; 105-26; 114-20; 121-21; 129-4, 5; 131-7; 132-5; 136-11; 150-16; குறு 80-1; 92-3; 151-4; 183-3; 190-1; 199-4; 207-5; 209-4; 250-2; 293-5; 329-3; 351-3; 378-2; சிறு 230; நற் 4-9; 29-5; 33-7; 55-2; 85-6; 96-8; 104-12; 113-3; 123-7; 168-9; 177-4; 181-4; 183-3; 185-5; 222-3; 224-9; 233-8; 239-5; 257-8; 261-10; 302-9; 332-7; 333-2; 336-11; 343-1; 353-11; 354-9; 368-5; 387-1; 390-4; பதி 19-2; 25-8; 26-11; 27-2; 67-15; பரி 1-18; 8-128; 9-81; 11-48, 85; 12-53; 19-60; 20-43; 21-55; பரி-தி 1-60; 3-3; புற 2-18; 55-10; 116-2; 124-3; 134-3; 135-2; 160-6; 184-5; 195-9; 224-4; 301-12; பெ 65, 162; பொ 58; மது 6, 36, 191, 472, 500, 774; மல் 16, 38, 202, 223, 241, 246, 258, 316.

நெறிக்க -- கலி 143-31.

நெறிக்கு -- குறு 64-1.

நெறித்த -- அக 150-1; 265-8.

நெறித்தன்ன -- அக 131-2; கலி 32-3.

நெறித்து -- கலி 76-11; சிறு 5.

நெறித்துவிட்டன்ன -- கலி 94-10.

நெறிதரு -- நற் 138-7.

நெறிந்த -- அக 213-23; கலி 93-22.

நெறிப்பட்டு -- கலி 114-1.

நெறிப்பட -- கலி 9-3.

நெறிபட -- பெ 62.

நெறிபு -- அக 117-14.

நெறிய -- குறு 116-4; புற 58-25.

நெறியின் -- அக 158-4.

நென்னல் -- ஐங் 113-1.

நேஎ -- புற 3-4.

நேடினர் -- பரி 20-43.

நேமி -- அக 14-19; 175-14; 251-13; 324-11; 400-21; கலி 104-9; குறு 189-3; 227-1; 336-4; நற் 394-5; பரி 1-55; 3-94; 13-6, 9; 15-3; 19-46; புற 3-4; 17-7.

நேமியவை -- பரி 1-61; 15-59.

நேமியான் -- கலி 105-9, 72; 119-3; 127-4.

நேமியின் -- மல் 238, 525.

நேமியை -- பரி 4-9.

நேமியொடு -- சிறு 253; முல் 1.

நேமியோர் -- புற 270-3.

நேமியோன் -- புற 58-15.

நேர் -- அக 0-1; 52-3; 92-5; 126-21; 140-7; 162-24; 172-18; 174-6; 175-14; 180-14; 192-2; 234-18; 242-14; 290-16; 336-11, 23; 358-5; 390-8; ஐங் 136-2; 181-1; 239-4; 269-3; 384-5; 454-2; 468-3; 484-4; 493-4; கலி 22-9; 52-8; 58-5; 59-4; 68-7; 70-17; 75-2; 92-30; 96-14; 98-37; 101-27; 104-73; 105-26; 139-31; குறி 231; குறு 53-6; 173-1; 335-1; நற் 10-2; 47-11; 77-9; 78-3; 161-5; 191-2; 235-3; 236-7; 254-10; 283-2; 339-9; 340-10; 370-1; 382-6; 400-2; நெ 62; பட் 22; பதி 21-29; 29-13; 48-8; பரி 8-73; 11-63, 109; 12-43, 92; 18-5; 19-16, 55; 20-38; புற 308-2; 337-20; 392-14; மது 316, 612; மல் 13, 238, 440.

நேர்கல்லேன் -- ஐங் 151-5.

நேர்கோல் -- கலி 42-14.

நேர்தல் -- அக 125-2; ஐங் 135-3.

நேர்ந்த -- கலி 93-18; நற் 130-7.

நேர்ந்தனர் -- நற் 393-10.

நேர்ந்தாங்கு -- பெ 384.

நேர்ந்தார் -- கலி 104-75.

நேர்ப -- கலி 108-57.

நேர்பட -- குறு 272-4.

நேர்பவள் -- குறு 49-5.

நேர்பு -- அக 243-5; குறு 35-1; திரு 90, 140, 214; நற் 11-3; 15-6; பரி 16-5; முல் 44.

நேர்வர் -- நற் 393-11.

நேர்வரும் -- குறி 14.

நேரணி -- பரி 1-17.

நேரா -- அக 209-5; 253-18; கலி 102-16.

நேராதார் -- கலி 67-4.

நேரார் -- ஐங் 463-3; கலி 101-19; நற் 320-6; புற 43-9; 230-15; 298-4.

நேரி -- பதி 67-22.

நேரியோன் -- பதி 40-20.

நேரேம் -- ஐங் 114-2.

நை -- கலி 62-13; பரி 18-20. .

நைக்க -- புற 57-7.

நைத்த -- அக 395-6.

நைத்தலின் -- புற 97-5.

நைந்து -- கலி 33-16; புற 376-11.

நைப்ப -- நற் 177-1; புற 23-10; 240-10; பொ 234; மது 302.

நையாமல் -- கலி 145-19.

நைவர -- புற 146-6.

நைவளம் -- குறி 146; சிறு 36.

நைவாரா -- கலி 103-67.

நொ -- குறு 172-1.

நொச்சி -- அக 21-1; 23-11; 117-1; 122-21; 165-10; 203-17; 259-14; 275-17; 367-4; கலி 46-12; குறு 138-3; நற் 115-5; 143-3; 184-9; 200-2; 246-3; 267-1; 293-1; 305-2; புற 271-2; 272-1; பொ 185.

நொசி -- அக 229-11; கலி 60-3; பரி 9-49.

நொசிப்பின் -- பரி 5-37.

நொடி -- அக 47-7; 256-3; குறு 174-2; நற் 314-9; 341-5; மல் 11.

நொடித்தாங்கு -- கலி 89-8; பெ 459.

நொடித்தென -- அக 176-24.

நொடிய -- மல் 545.

நொடியா -- அக 337-13.

நொடுத்த -- அக 340-14.

நொடுத்து -- அக 196-3; குறு 100-4; புற 343-1; 399-15.

நொடை -- அக 60-4; 61-10; 83-8; 245-10; 296-9; நற் 142-4; 254-6; பட் 180; பதி 30-12; புற 352-8; பெ 141; மது 622, 662.

நொடைமை -- பதி 68-11.

நொண்டு -- அக 230-7; நற் 186-2.

நொதுமல் -- அக 39-4; 112-18; குறு 12-6; 251-7; நற் 54-7.

நொதுமலர் -- அக 300-11; கலி 59-19; குறு 171-4; 294-3; நற் 11-3; 13-2.

நொதுமலாட்டிக்கு -- நற் 118-11.

நொதுமலாளர் -- அக 398-16; ஐங் 187-1; புற 35-31.

நொதுமலாளன் -- அக 17-8; நற் 50-5.

நொதுமலாளனை -- நற் 395-2.

நொந்ததன் -- ஐங் 160-3.

நொந்தனள் -- புற 160-23.

நொந்தனை -- குறு 236-2; 273-4.

நொந்தீவார் -- கலி 73-6.

நொந்து -- அக 153-3; 293-12; 304-21; ஐங் 467-1; 491-2; கலி 33-16; 77-15; 87-7; 142-60; குறு 65-5; 192-2; 211-2; நற் 177-8; 211-1; 286-5; 324-2; 396-9; பரி 20-35; புற 42-7; 68-3.

நொய் -- பரி 10-10; மல் 446.

நொய்து -- புற 75-10.
நொய்யார் -- கலி 24-16.
நொவ்வல் -- அக 98-22.
நொவ்வியின் -- நற் 315-9.
நொவ்வு -- அக 281-6; 388-11.
நொள்ளை -- அக 53-8.
நோ -- அக 71-10; நற் 190-1.
நோக்க -- அக 82-8; 287-12; ஐங் 290-4; 492-3; பரி 18-12; 20-35.
நோக்கத்தான் -- பரி 9-35.
நோக்கத்து -- பதி 89-18; பரி 12-57; மது 162.
நோக்கம் -- அக 3-17; 33-10; 74-10; 225-17; 363-19; 378-12; கலி 10-17, 18, 19; 14-11; குறி 25; குறு 298-4; நற் 75-9; 101-9; 297-4; பரி 9-48; 12-69; 21-58.
நோக்கமொடு -- அக 5-21; 39-17; 110-21; 261-9; நற் 16-10; 44-3; 179-4; 400-6; பதி 52-25; பரி 21-21; பொ 124; மல் 74.
நோக்கமோடு -- பொ 77.
நோக்கல் -- அக 297-9; கலி 49-8; நற் 82-5; மல் 240.
நோக்கலின் -- பதி 27-1.
நோக்கலை -- பதி 51-36.
நோக்கன்மின் -- கலி 147-17.
நோக்கா -- கலி 143-7.
நோக்காது -- கலி 29-24; புற 161-24; 210-1; 329-7; 363-13.
நோக்காய் -- கலி 86-24.
நோக்கார் -- கலி 8-15.
நோக்காள் -- அக 190-5.
நோக்கான் -- கலி 120-1; புற 387-20.
நோக்கி -- அக 26-18; 38-14; 48-21, 24; 49-5; 51-4; 56-15; 61-4; 66-12; 69-3; 88-4, 6; 91-18; 98-7; 110-4, 23; 112-17; 119-3; 128-14; 129-4; 132-2; 150-3; 162-7; 163-5; 180-8, 14; 217-17; 224-17; 229-14; 248-6, 15; 259-17; 270-7; 286-11; 289-10; 306-12; 315-4; 317-18; 337-8, 12; 340-3; 346-10; 353-12; 358-9; 383-11; 386-7; 387-8; 390-13; 397-12; 398-5; ஐங் 44-2; 204-3; 210-3; 241-1; 360-5; 392-2; 451-3; 462-2; 475-2; கலி 4-18; 10-16; 16-19; 20-12; 33-5; 35-7; 38-25; 39-22; 43-12; 50-8; 51-15; 55-18; 57-21; 60-30; 63-1; 69-13; 72-6; 76-1; 78-15; 82-17; 83-15; 87-11; 104-70; 105-41, 51; 111-18; 116-6; 120-11, 13; 126-1; 131-1; 134-13, 17, 21; 140-31; 144-4; 147-6; குறி 183; குறு 44-2; 64-2; 241-4; 287-7; 335-3; 363-3; 366-5; சிறு 171, 180; நற் 4-3; 17-3; 20-6; 30-4; 31-1; 33-10; 53-9; 55-6; 56-8; 62-4; 98-9; 101-3; 130-8; 148-1; 149-1; 151-10; 181-3; 204-11; 212-8; 234-2; 245-11; 298-1, 7; 305-8; 309-2; 321-6; 331-2; 368-7; 371-3; 372-7; 397-2; நெ 77. 163; பட் 111, 280; பரி 8-67; 10-87, 121; 11-94; 12-21, 55; 18-7; 20-32; 21-23; புற 23-11; 27-16; 41-12; 42-19; 46-6; 65-7; 69-18; 100-11; 150-4; 164-5. 7; 168-5; 173-5: 190-1: 247-6: 257-8; 260-4; 279-11; 289-2; 307-13; 353-4; 376-11; 383-14; 387-21; 400-13; பெ 393, 478; பொ 151; மல் 200, 266, 495, 560; முல் 13.
நோக்கிய -- நற் 21-12; புற 96-5; 100-10.
நோக்கியன்ன -- அக 73-3.
நோக்கியோர் -- அக 326-13.
நோக்கியோள் -- நற் 55-9.
நோக்கில் -- கலி 140-19.
நோக்கின் -- அக 67-6; 86-30; 116-8; 195-6; 319-6; ஐங் 375-4; ஐங்-தி 508-2; கலி 4-1; 27-3; 56-17; 57-2; 58-2; 61-5, 16; 69-4; 86-23; 93-23; 104-22; 131-5; குறி 154; சிறு 31, 158; திரு 48; பட் 21, 149; பதி 16-12; 51-19; 65-7; 81-29; புற 3-19; 15-8; 22-29; 345-11; 361-14; மது 517.
நோக்கின்று -- புற 141-14, 15.
நோக்கின -- புற 22-3; 155-8.
நோக்கினர் -- பதி 89-17; புற 42-21; 302-8; மது 412.
நோக்கினவரொடு -- கலி 30-10.
நோக்கினள் -- குறு 132-6; நற் 191-8; 206-8; 389-3.
நோக்கினன் -- புற 17-30.
நோக்கினாள் -- பரி 11-93.
நோக்கினும் -- கலி 61-26; மல் 289, 369.
நோக்கினென் -- குறு 249-4
நோக்கினை -- கலி 80-14; 144-17; பரி 7-65; புற 42-24.
நோக்கு -- அக 27-17; 29-8; 130-14; 234-8; 253-26; 265-17; 297-19; 357-16; 371-2; கலி 7-12; 15-5; 86-5; 101-16; 108-37; 131-21; குறு 286-5; 328-7; நற் 2-6; 77-12; 104-12; 113-12; 298-2, 12; 331-5; பதி 78-10; புற 121-6; 324-1; 354-10; பொ 82; மது 13, 486, 555.
நோக்குதி -- பரி 18-13.
நோக்குதொறும் -- அக 266-7.
நோக்குபு -- அக 136-9; கலி 37-3; 55-8.
நோக்கும் -- அக 180-15; 285-12; 302-15; கலி 61-5, 26; 63-1; 102-15; 109-11; 131-5; நற் 175-8; புற 18-24; 38-5, 6.
நோக்குமதி -- புற 270-7.
நோக்குவன் -- கலி 147-27.
நோக்குவீர் -- கலி 140-2.
நோக்குவேன் -- கலி 147-49.
நோக்குவோன் -- பரி 12-50.
நோக்கேன் -- புற 399-14.
நோகு -- அக 137-16; 143-16; 153-1; 270-15; 321-14; ஐங் 107-4; 205-5; 472-5; குறு 131-6; 178-7; 212-5; 355-7; நற் 26-1; 108-9; 185-12; 257-10; 312-1; 394-9; பதி 26-5; புற 116-9; 225-14; 234-1; 270-7.
நோதக்க -- கலி 51-4.
நோதக்கது -- கலி 107-21.

நோதக்கன்று -- குறு 78-4; 263-6.

நோதக்காய் -- கலி 73-6.

நோதக -- அக 364-12; கலி 26-8; 33-24; 36-19; குறு 197-1; 230-4; பதி 26-5.

நோதகும் -- அக 153-1.

நோதல் -- கலி 85-20; நற் 372-9; பரி-தி 2-38; புற 192-3.

நோப -- அக 382-1.

நோம் -- அக 287-3; 339-11; ஐங் 59-4; குறு 4-1, 4; 202-1, 5; நற் 118-11; 312-1.

நோய் -- அக 13-15; 22-20; 39-4; 45-13; 47-19; 52-15; 61-4; 73-6; 111-8; 115-7; 119-17; 132-1; 135-4; 140-15; 155-5; 162-16; 168-1; 205-6; 217-17; 227-13; 229-11; 252-7; 273-11; 288-14; 294-13; 304-20; 306-12; 317-24; 325-22; 329-1; 358-15; 369-8; 371-6; 373-13; 375-17: 388-20; ஐங் 28-1; 53-1; 95-4; 160-3; 210-5; 242-5; 246-6; 270-4; 278-4; 320-5; 425-4: 441-3; 450-3; 478-3; 481-2; கலி 17-9; 27-22; 28-10, 11, 19; 29-1, 13; 30-18; 32-14; 33-21; 34-21; 37-5; 40-6, 20; 42-19; 44-11, 14; 45-14; 46-23, 27; 53-21; 57-15; 58-7, 9, 11, 15, 20; 59-14, 18, 19; 60-6, 18; 63-10; 66-13; 72-26; 75-7; 76-8; 77-18; 78-17; 80-17; 81-18; 82-16, 20, 26; 83-29; 85-26; 86-24; 90-5; 94-11; 95-32; 99-13; 104-70; 109-21; 111-24; 112-5; 120-18; 123-7, 10, 17; 124-6, 10, 14; 126-20; 127-7, 19; 129-10; 130-18; 131-23; 132-19, 22; 134-11, 15, 17; 135-10; 137-12, 17, 20, 22, 28; 138-15, 21; 139-2, 10, 30; 140-19; 141-15; 142-51, 53; 144-38, 50, 57, 63; 145-25, 51, 60; 146-17, 25, 32, 34, 39, 45; 147-45; 148-18; குறி 3, 158; குறு 5-1; 13-4; 28-5; 36-6; 58-6; 72-2; 128-5; 150-4; 173-4; 192-2; 199-6; 224-3; 240-4; 271-5; 305-8; 316-2; 332-2; 360-1; 400-7; திரு 143; நற் 34-6; 56-10; 64-10, 13; 78-6; 82-1; 94-1; 106-5; 123-12; 128-11; 130-12; 133-11; 173-5; 208-6; 218-9; 236-1; 244-6; 272-10; 275-7; 277-1; 282-3; 294-2; 305-5; 322-9; 377-9; 396-8; 397-5; பதி 15-33; 21-31; 44-9; 84-16; 89-13; பரி 4-13; 5-4; 20-70; புற 13-9; 93-5; 180-4; 185-6; 196-10; 205-9; 209-14; 229-15; 230-10; 237-15; 245-1; 276-6; மது 13; மல் 289.

நோய்க்கு -- அக 222-2; ஐங் 51-4; 99-4; 101-5; 243-4; கலி 35-22; 107-26; 113-3; 134-18; 139-18; 145-49; குறு 217-3; 224-6; 263-3; நற் 80-9; 140-11.

நோய்ப்பாலஃது -- ஐங் 161-4.

நோய்ப்பாலேன் -- கலி 84-40; நற் 107-10.

நோயியர் -- அக 25-16.

நோயின் -- கலி 122-22.

நோயினும் -- குறு 224-3; நற் 272-10.

நோயேம் -- குறு 64-4.

நோயை -- அக 75-21; குறு 128-5.

நோயொடு -- அக 45-19; 297-2; 370-6; கலி 36-16; 140-32; 143-57; குறு 86-2; 97-2; 289-2; பதி 13-27; பொ 44; மது 557.

நோயோடு -- கலி 3-4; நற் 185-1.

நோலா -- அக 220-14.

நோவ -- கலி 84-12; நற் 29-7; புற 171-13.

நோவுது -- ஐங் 378-5.

நோவர் -- நற் 12-7.

நோவல் -- அக 25-16; 63-3; 219-18; 369-26.

நோவன -- புற 43-14.

நோவாதோன் -- புற 207-10.

நோவாய் -- கலி 75-12; புற 43-16.

நோவார் -- கலி 84-38.

நோவும் -- ஐங் 382-5.

நோவென் -- கலி 75-33.

நோவேம் -- கலி 68-9, 13.

நோவேன் -- அக 63-3; 219-11; ஐங் 378-3; கலி 75-12; 147-41.

நோற்றதன் -- பொ 59.

நோற்றனர் -- கலி 39-32.

நோற்றனை -- ஐங் 365-5; கலி 94-1.

நோற்றிசின் -- புற 202-16.

நோற்றோர் -- அக 61-1; குறு 344-1; புற 26-16.

நோற்றோர்க்கு -- புற 367-3.

நோன் -- அக 29-1; 30-6; 46-2; 61-7; 64-5; 81-7; 107-15; 113-10; 119-9; 159-6; 171-10; 173-9; 175-1; 182-2; 186-2; 191-6; 211-3; 281-5; 295-14; 334-14; 339-2; 369-7; 371-1; 400-14; ஐங் 389-1; கலி 83-2; குறு 191-2; 304-2; சிறு 55, 115, 190, 252, 259; திரு 4; நற் 8-7; 81-2; 95-2; 124-6; 324-5; 356-6; 388-2; நெ 115, 122, 157, 176; பட் 134, 278; பதி 14-12; 31-31; 33-2; 44-9; 64-14; புற 14-9; 23-1; 34-17; 39-18; 41-10; 44-3; 60-9; 75-6; 78-1; 95-2; 125-7; 148-2; 161-17; 182-8; 205-9; 213-1; 233-3; 277-5; 382-2; 387-29; 393-25; 397-27; 399-27; பெ 48, 68, 79, 90, 169, 471; பொ 53, 147; மது 376, 396, 742; மல் 163; முல் 77.

நோன்பியர் -- நற் 22-6.

நோன்மார் -- நற் 208-6; மது 481.

நோன்மை -- பரி 2-55, 70; 4-28; புற 14-18.

நோன்றல் -- கலி 133-10; புற 157-1.

நோன்றனிர் -- குறு 178-7.

நோன்று -- அக 103-13; குறு 58-6.

நோனா -- அக 29-20; நற் 270-1; மல் 163, 529.

நோனாது -- அக 277-6; 348-11; கலி 104-36; 118-22; குறி 157; குறு 307-5; சிறு 131.

நோனார் -- பரி 4-9.

நோனான் -- அக 44-12.

நோனேன் -- அக 294-16.

நௌவி -- மது 275.

ப

பஃறி -- பட் 30.

பஃறுளி -- புற 9-11.

பக்கத்தின் -- கலி 65-12.

பக்கத்து -- கலி 94-21, 26; குறு 129-3; நற் 98-5; பரி 11-35.

பக்கம் -- அக 48-10; 160-4; கலி 118-14; குறு 275-6; பரி 10-56; 11-31, 34; 21-31.

பக்கின் -- ஐங் 271-2.

பக்கு -- கலி 65-14.

பக -- அக 1-9; 55-1; 81-6; 139-1; 176-2; 397-4; ஐங் 322-2; கலி 20-5; குறு 0-4; நற் 24-1; 164-2; புற 90-8; 364-10.

பகட்டின் -- அக 37-11; 140-14; கலி 65-12.

பகட்டு -- அக 41-6; 90-6; 93-20; 191-7; 288-2; 296-11; 356-12; 397-10; குறு 71-2; 91-6; சிறு 55, 190; திரு 104; நற் 381-7; 395-4; பட் 52, 147; புற 13-3; 60-9; 68-5; 88-4; 96-1; 152-10; 265-8; 392-13; பெ 243.

பகட்டுக்கு -- புற 90-9.

பகட்டொடு -- பெ 325.

பகடு -- அக 17-13; 30-6; 107-15; 159-3; 173-10; 262-2; 295-10; 329-7; 366-3; ஐங் 3-2; நற் 290-3; 340-6; பட் 201; பதி 58-16; 71-4; புற 35-32; 125-7; 161-17; 307-9; 366-13; 383-4; 385-2; 387-11; 388-11; 390-22; 391-4; 395-2; 399-28; பெ 58, 198, 238; மது 94, 259.

பகர் -- பரி 15-42; மல் 413.

பகர்ந்து -- கலி 1-1; 131-14; 149-4; பட் 211; புற 120-13.

பகர்ந்தேம் -- பரி 19-104.

பகர்நர் -- அக 25-10; பதி 13-23; மது 506, 513.

பகர்நரொடு -- மது 117.

பகர்பவர் -- கலி 66-1.

பகர்பு -- கலி 20-1.

பகர்வர் -- ஐங் 271-1.

பகர்வு -- புற 381-9.

பகர -- அக 272-9; ஐங் 497-2; நற் 38-2; பதி 17-3; பரி 11-34.

பகரும் -- அக 320-4; ஐங் 13-2; 195-1; 430-2; குறு 271-2; நற் 138-2; புற 116-13.

பகல் -- அக 18-16; 36-20; 37-15; 48-23; 50-5; 57-18; 68-21; 71-9; 80-13; 91-1; 101-13; 118-6; 122-10; 127-11; 146-2; 148-10; 160-18; 182-13; 213-11; 214-2; 218-22; 228-6, 8; 229-1; 244-3; 277-2; 279-6; 287-2; 307-3; 308-7; 317-2; 329-5; 340-1; 360-1; 363-2; 365-2; 370-4; 386-15; 389-9; ஐங் 56-1; 95-3; 183-4; 456-2; கலி 19-5; 39-23; 49-25; 66-4; 75-22; 86-17; 94-14; 118-4; 119-2; 130-5; 132-10; 142-42; 143-2, 39; 144-52; 145-15, 26; 147-34; 148-22; குறி 214; குறு 32-1; 217-1; 234-6; 352-4; 353-2; நற் 14-5; 49-4; 69-1; 87-9; 91-12; 109-10; 128-1; 156-6; 215-2; 223-3; 365-3; நெ 34, 47; பட் 103, 206; பதி 52-28; 59-1; 72-8; 73-10; 90-9; பரி 7-5; 11-96; புற 2-17; 8-10; 17-6; 51-11; 65-12; 69-17; 79-6; 189-3; 249-8; 266-5; 356-2; 358-2; 362-18; 394-6; பெ 2, 111, 146, 362, 387, 442, 484; பொ 135; மது 7, 549, 653; மல் 84, 206; முல் 46.

பகவிட -- கலி 101-39.

பகலில் -- ஐங் 57-1; திரு 166.

பகலின் -- கலி 19-11; நற் 285-11.

பகலினும் -- அக 305-1.

பகலொடு -- கலி 145-27.

பகலோன் -- அக 201-8.

பகவு -- ஐங் 314-1.

பகழி -- அக 132-4; 159-5; 161-3; 167-8; 248-7; 295-15; 297-6; 371-2; 388-11; ஐங் 363-1; குறி 170; குறு 12-3; 16-2; 333-1; நற் 13-4; 75-7; 165-2; 352-1; பரி 10-97; புற 152-1; பெ 269; முல் 73.

பகழியின் -- பரி 18-40.

பகற்குறி -- நற் 235-4; 258-1.

பகன்றை -- அக 24-3; 176-10; 217-6; 219-4; 243-3; 255-11; 316-6; ஐங் 87-1; 97-1; 456-2; கலி 73-2; குறி 88; குறு 330-4; நற் 86-3; பதி 76-12; புற 16-14; 235-18; 393-17; பொ 195; மது 261; மல் 459.

பகன்றையொடு -- அக 156-5.

பகா -- கலி 142-37.

பகாஅர் -- அக 181-22.

பகு -- அக 36-1; 88-3; 154-2; 157-2; 160-7; 214-11; 256-4; 269-17; 289-15; 335-8; 356-2; 364-8; ஐங் 299-2; குறு 89-1; 155-4; 193-2; 279-2; 343-3; திரு 25; நற் 33-1; 125-1; 144-5; 250-1; 274-2; நெ 66, 96, 143; புற 324-9; 342-7; பெ 112.

பகுக்கும் -- அக 10-12; 70-4; 89-16; 237-13; 280-13; 311-11; 393-17; நற் 85-10; 336-6; பதி 30-24; 59-15; புற 168-13.

பகுத்தன்ன -- நற் 128-4.

பகுத்து -- அக 97-4; கலி 103-54; புற 46-4.

பகுத்தூண் -- பதி 38-15.

பகை -- அக 54-2; 101-6; 105-17; 136-27; 152-9; 167-9; 186-20; 202-3; 214-5; 226-3; 247-7; 251-11; 253-11; 257-13; 332-7; ஐங் 6-2; 187-3; 211-3; 362-2; 429-4; 444-4; 450-1; 452-3; 455-1; 465-5; கலி 11-2; 14-15; 17-14; 31-17; 32-14; 40-6; 43-9; 67-4; 77-24; 78-4, 8; 102-29; 113-6; 118-18; 120-22; 145-34; குறி 129; குறு 141-4; 257-6; 292-8; 293-5; 297-2; 304-8; 394-6; நற் 8-2; 55-3; 81-10; 96-8; 108-6; 123-7; 153-8; 287-6; 297-3; 341-7; 346-3; பட் 26, 196; பதி 50-23; 82-1; பதி-தி 3-5; பரி 7-72; 12-70; 19-79; புற 27-19; 64-5; 68-11; 69-14; 96-3; 103-8; 136-5, 9, 14, 15; 158-28;

181-9, 10; 185-5; 212-7; 230-4; 280-12; 306-7; 326-2; 336-12; 344-5; 387-12; 400-16, 17; பெ 227; பொ 44, 188; மது 181, 402, 689.

பகைக்கு -- புற 68-11.

பகைஞர் -- புற 213-5; 382-20.

பகைஞன் -- புற 180-7.

பகைபட்டு -- கலி 68-11.

பகைமைஇன் -- கலி 137-16, 17.

பகையின் -- கலி 139-24.

பகையேம் -- அக 186-18.

பகையை -- பரி 13-38.

பகைவர் -- அக 44-1; 113-12; 164-11; ஐங் 4-2; பதி 14-8; 15-15; 17-2; 28-1; 32-16; 37-3; 43-29; 59-12; 62-12; 69-9; 70-12; 80-12; பதி-தி 1-2; பரி 3-57; புற 7-7; 20-15; 24-25; 26-16; 95-4; 120-19; 229-25; 264-5; 373-35; பெ 450; மது 176; முல் 77.

பகைவர்க்கு -- பதி 31-34; புற 59-6; 170-14; 398-9; மது 201.

பகைவரை -- புற 53-15.

பகைவன் -- நற் 260-10; பதி 61-6.

பங்கம் -- பரி 10-82.

பங்குவின் -- பரி 11-7.

பங்குனி -- அக 137-9; நற் 234-7; புற 229-5.

பச்சு -- அக 381-11; ஐங் 391-3; நற் 75-7; 114-2; 258-8; 352-6: புற 33-12; 258-4; பெ 270, 283.

பச்சை -- அக 217-7; 244-1; பரி 3-82; 11-101; புற 164-11; 166-11; 288-3; 308-2; பெ 6; பொ 5; மல் 29.

பச்சையொடு -- சிறு 226.

பசக்கும் -- ஐங் 169-5; கலி 25-22; குறு 183-2.

பசக்குவ -- கலி 142-22.

பசத்தல் -- ஐங் 170-4; 225-4; 234-2; நற் 1-8.

பசந்த -- அக 359-1;. ஐங் 34-4; 500-1; கலி 16-1; 77-12; நற் 322-9; புற 159-6.

பசந்தது -- நற் 35-12.

பசந்தவர் -- கலி 32-14.

பசந்தன்று -- அக 95-1; 227-1; 376-13; ஐங் 35-4; 55-4; 144-3; கலி 36-12; குறு 87-4.

பசந்தன -- கலி 143-49; குறு 121-6.

பசந்தனள் -- அக 48-3; ஐங் 366-2; குறு 303-5; நற் 351-3.

பசந்தனை -- நற் 96-11.

பசந்து -- அக 146-11; 307-1; 398-5; ஐங் 455-3; கலி 150-10; நற் 237-1; புற 96-4.

பசப்ப -- அக 77-1; 85-1; 186-19; 329-1; ஐங் 107-2; 221-3; 227-2; 230-3; 242-4; 318-1; 423-2; 424-2; கலி 45-11; 82-20; 112-24; குறு 331-7; நற் 108-8.

பசப்புது -- ஐங் 21-4; 28-4; 217-4; 219-4; 222-4.

பசப்பித்தோர் -- ஐங் 67-5.

பசப்பினும் -- நற் 151-1.

பசப்பு -- அக 102-19; 171-1; 205-6; 333-2; 354-14; ஐங் 45-4; 429-1; கலி 7-8; 15-17; 16-21; 28-15; 33-15; 42-32; 99-10; 100-18; 127-17; 130-21; 144-73; குறு 143-7; 185-1; 205-7; 371-1; நற் 96-11; 167-11; 197-2; 358-2; 388-2.

பசலை -- அக 45-7; 52-14; 103-13; 135-3; 169-9; 172-18; 174-9; 229-13; 251-2; 253-1; 273-5; 317-24; 333-19; 347-2; 398-5; ஐங் 29-5; 145-3; 231-4; 459-1; 477-1; கலி 39-48; 125-23; குறு 13-5; 27-4; 48-5; 339-7; 381-3; 399-2; நற் 50-7; 63-7; 73-10; 133-3; 175-9; 219-2; 244-11; 277-8; 288-5; 304-7; 326-7; 368-7; 378-7; புற 155-4; 392-3; முல் 12.

பசலைக்கு -- நற் 47-11; 247-8.

பசலையள் -- அக 234-17; கலி 143-6.

பசலையால் -- கலி 48-16; 132-10.

பசலையை -- ஐங் 200-4.

பசலையொடு -- அக 235-17.

பசி -- அக 53-6; 72-12; 85-7; 91-6, 14; 147-5; 193-10; 245-18; 277-6; 285-4; 288-12; 291-3; 367-9; 393-3; ஐங் 5-2; 65-2; 159-3; 305-2; 497-3; குறு 37-2; 213-3; 255-4; சிறு 135, 140; நற் 29-3; 43-3; 103-6; 137-6; 164-9; 279-7; 322-5; 374-3; பதி 12-15; 13-27; 20-26; 23-6; 64-19; புற 68-2; 69-2; 136-9; 141-6; 150-14; 159-21; 160-4; 163-3; 164-2; 179-11; 180-7; 181-10; 212-7; 227-7, 11; 230-9; 237-2; 239-17; 260-6; 370-3; 379-10; 382-10; 385-7; 390-27; 400-17; பெ 25, 253, 365; பொ 61, 62.

பசித்த -- அக 321-1; புற 224-14; 327-4; 389-14.

பசித்தன்று -- புற 318-3.

பசித்தன்ன -- புற 190-10.

பசித்து -- புற 80-7; 145-4.

பசித்தென -- அக 21-17; 112-5; 238-2; குறு 100-3; நற் 383-3; புற 143-8; 391-7.

பசிப்பிணி -- புற 173-11.

பசியர் -- புற 240-13.

பசியார் -- புற 153-10.

பசீஇ -- புற 321-8.

பசு -- அக 15-3; 37-10; 44-17; 57-11; 85-12; 107-20; 131-2; 162-21; 167-2; 189-1; 210-4; 231-12; 235-10; 253-5; 255-13; 262-1; 266-12; 273-2; 283-12; 303-4; 306-7; 315-11; 335-23; 338-5; 340-14; 363-6; 378-9; 385-12; ஐங் 74-2; 76-1; 93-2; 271-3; 310-1; 367-1; கலி 50-9; 143-4; குறு 25-3; 29-2; 35-2; 54-3; 62-1; 74-2; 81-2; 100-2; 129-4; 168-2; 169-4; 179-5; 183-1; 209-1; 220-4; 221-5; 278-3; 287-4; 294-6; 323-5; 341-1; 359-2; திரு 48; நற் 0-4; 25-3; 40-8; 94-5; 101-1; 113-2; 194-10; 196-2; 222-5; 227-5; 248-1; 258-8; 275-5; 278-5; 292-2; 308-9; 346-9; 349-6; 358-10; 377-7; 393-3; பட் 166, 203, 294; பதி 16-15; 17-14; 25-7; 27-8; 39-14; 61-1; 62-5; பரி 2-3; 4-47;

11-102; 15-54; 21-53; புற 9-9; 32-9; 37-3; 40-3; 64-4; 69-15; 76-9; 93-8; 100-2; 141-1; 153-3; 177-14; 231-4; 289-6; 352-3; 376-2; 395-37; பெ 7, 84, 164, 168, 307, 492; மது 400, 410, 411; மல் 463, 521.

பசுங்காய் -- நெ 26.

பசும் -- கலி 101-24; குறு 292-2; 393-4.

பசும்பிடி -- குறி 70; பதி 81-25; பரி 19-75.

பசுமஞ்சளொடு -- திரு 235.

பசுமை -- கலி 29-3.

பசை -- அக 34-11; 244-1; 387-6; குறு 330-1.

பசைஇ -- குறு 87-4.

பசைஇய -- அக 379-21.

பசையொடு -- மல் 26.

பஞ்சவர் -- புற 58-8.

பஞ்சவன் -- பரி-தி 2-46.

பஞ்சாய் -- குறு 276-2; பெ 217.

பஞ்சி -- அக 217-2; 283-14; 389-7; குறு 293-2; 353-5; நற் 299-7; 324-9; பரி 6-17; புற 116-5; 353-16.

பஞ்சியின் -- அக 133-6.

பஞ்சிற்று -- நற் 247-4.

பஞ்சுரம் -- ஐங் 311-1.

பட்ட -- அக 52-11; 108-6; 196-2; 211-12; 241-10; 373-2; கலி 20-6; 91-12; 110-13; 140-19, 25; குறு 92-1; 131-4; 289-6; 393-5; நற் 2-9; 355-4; பதி 15-19; 36-6; 67-1; 72-12; 74-5; பரி 12-69; 16-21, 28; புற 17-20, 25; 25-11; 82-2; 83-6; 93-15; 123-6; 204-8; 259-5; 271-6; 323-1; 333-1; 374-11; 385-11; மது 45, 379; மல் 258, 271.

பட்டத்து -- அக 107-13.

பட்டதற்கு -- கலி 105-58.

பட்டது -- கலி 97-6; 122-23; 143-16; 144-15.

பட்டற்றால் -- கலி 65-25.

பட்டன்று -- அக 201-10; கலி 145-37; குறு 289-5; 355-3; நற் 182-1; 348-2; 380-2; பரி 12-97; புற 13-8; 134-4.

பட்டன்ன -- அக 136-16; 217-2; 267-9; குறு 121-2; நற் 324-5.

பட்டன -- கலி 95-11; புற 4-1; 63-4.

பட்டனம் -- அக 216-7.

பட்டனள் -- நற் 207-12.

பட்டனன் -- புற 277-3; 279-6.

பட்டனை -- நற் 105-7.

பட்டாஅங்கு -- குறு 171-3.

பட்டாங்கு -- குறு 244-5; புற 238-16.

பட்டாம் -- கலி 115-3.

பட்டாய் -- கலி 97-5; 143-42.

பட்டார் -- கலி 72-19.

பட்டாள் -- கலி 99-9, 12.

பட்டான் -- கலி 101-3.

பட்டி -- கலி 51-4; 84-20.

பட்டின -- பெ 336.

பட்டினத்து -- அக 205-12; 227-20; நற் 258-10; மது 537.

பட்டினம் -- சிறு 153; பட் 218; பரி 10-38.

பட்டினி -- புற 371-2.

பட்டீமோ -- கலி 147-34.

பட்டு -- அக 96-18; 128-8; 236-11; 261-13; 368-19; கலி 31-1; 113-15; 147-7; குறு 184-3; பட் 107; பதி 27-12; 64-5; புற 185-5; பொ 155; மது 616; மல் 219.

பட்டுழி -- கலி 69-12.

பட்டென -- அக 39-13, 16; 44-11; 109-9; 148-8; 165-1; 290-4; குறு 322-3; நற் 14-8; 98-5; 372-4; புற 23-18; 68-11; 393-8.

பட்டோன் -- புற 307-2.

பட -- அக 1-1; 3-7; 12-12; 13-15; 22-13; 27-12, 14; 44-11; 57-16; 68-19; 81-12; 88-13; 94-6; 108-7; 128-9; 148-4; 149-17; 190-2; 194-15; 213-5; 238-8; 240-12; 245-14; 247-7; 254-17; 259-7; 278-4; 298-3; 302-11; 303-13; 308-13; 312-14; 316-4; 323-11; 338-12; 342-8; 357-4; 370-10; 377-2, 15; 379-25; 398-4; 400-6, 16; ஐங் 367-2; 426-4; 433-2; 455-1; 465-2; 474-3; கலி 80-25; 105-1, 39; 108-44; 144-72; குறி 39; குறு 1-1; 15-1; 21-1; 80-5; 158-1; 231-6; 263-8; 304-2; சிறு 189; திரு 10, 74, 150, 171, 219; நற் 66-4; 91-7; 118-9; 141-7; 176-7; 177-4; 187-4, 7; 191-4; 204-2; 217-1; 218-5; 222-8; 245-3; 258-6; 259-6; 349-7; 366-6; நெ 159; பட் 265; பதி 30-16; 31-23; 34-11; 41-19; 42-16; 49-15; 52-9; 62-4; பரி 3-56; 4-12, 21; 5-1; 7-28; 10-83; 22-3; புற 15-16; 16-7; 22-38; 24-10; 26-6; 31-3; 91-2; 159-26; 161-1, 16; 188-5; 211-6; 216-4; 295-4; 367-5; 372-3; 391-5; பெ 117, 278, 289, 423; மது 128, 233, 354, 370, 475, 533; மல் 34, 87, 91, 428, 466, 489.

படப்பு -- புற 334-4.

படப்பை -- அக 18-13; 54-14; 68-1, 4; 96-8; 100-18; 120-14; 146-4; 158-7; 180-13; 204-12; 205-12; 227-20; 256-15; 272-10; 284-10; 326-10; 376-3; 385-4; ஐங் 203-1; 210-1; 251-3; கலி 108-62; குறு 98-3; 127-3; 266-3; சிறு 160; நற் 38-7, 10; 44-9; 67-12; 73-9; 91-8; 119-4; 123-4; 205-8; 207-1; 363-1; 365-4; 375-9; பட் 32; பதி 23-22; 30-8; 55-6; 88-42; 90-47; புற 6-14; 98-20; 126-23; 137-12; 140-3; 166-29; 197-10; 202-4; 326-9; 375-10; 385-8; 399-11; பெ 126, 321, 354, 401.

படப்பையொடு -- அக 41-5.

படம் -- புற 260-28; பெ 69; முல் 66.

படர் -- அக 39-14; 40-7; 48-13; 72-21; 73-10; 102-14; 131-8; 152-1; 173-5; 189-5, 11; 202-15; 234-16; 250-10; 251-4; 255-8; 258-15; 278-12; 279-9; 285-2; 297-2; 299-16; 301-2; 303-14; 313-6; 328-9; 344-12;

378-15; 395-11; 398-2; ஐங் 95-4; 107-2; 109-2; 313-3; 318-1; 330-5; 473-3; 477-2; 485-1; 486-2; 494-4; கலி 10-13; 22-21; 28-10; 30-9; 37-6; 48-16; 53-13; 64-5; 66-7; 81-37; 97-18; 100-17; 101-24; 123-17; 130-13; 132-24; 138-12; 145-44; குறி 11; குறு 91-4; 173-4; 185-8; 195-2; 206-3; 215-1; 216-4; 234-1; 251-4; 332-2; 357-1; 358-3; 360-3; நற் 3-9; 8-1; 18-1; 34-6; 64-12; 78-5; 105-10; 117-6; 156-6; 185-1; 262-5; 273-10; 282-3; 296-9; 307-10; 322-9; 361-8; 392-10; நெ 167; பரி 1-15; 13-38; 21-54; புற 145-10; 150-4; 159-6; 378-24; 390-10; மது 431.

படர்க -- புற 381-21.

படர்கிற்பீர் -- கலி 39-38.

படர்குவர் -- அக 75-9; புற 154-5.

படர்குவள் -- அக 153-3.

படர்குவிர் -- பெ 37.

படர்குவை -- புற 69-16.

படர்தந்தது -- கலி 81-23.

படர்தந்தாங்கு -- அக 303-14.

படர்தந்தோள் -- அக 7-13.

படர்தந்தோன் -- புற 301-14.

படர்தர -- அக 397-8; கலி 51-12.

படர்தரும் -- அக 210-6; ஐங் 289-2; 295-5.

படர்தரூஉம் -- கலி 74-4.

படர்தல் -- புற 69-14.

படர்தலின் -- அக 171-11.

படர்தி -- குறு 128-4; புற 48-6

படர்தும் -- புற 399-13.

படர்ந்த -- அக 15-17; 68-13; 393-2; புற 150-3; 339-1; மல் 64, 408.

படர்ந்தது -- அக 86-25.

படர்ந்தமை -- குறு 74-3.

படர்ந்தனை -- பதி 66-3.

படர்ந்தாஅங்கு -- மல் 52.

படர்ந்தாங்கு -- அக 309-11; பெ 427; பொ 136; மது 696.

படர்ந்திகும் -- மல் 400, 424.

படர்ந்திசின் -- புற 164-8.

படர்ந்திீர் -- கலி 39-39.

படர்ந்து -- அக 4-17; 38-4; 39-1, 14; 79-2; 169-8; 292-7; ஐங் 420-5; கலி 15-14, 18; 21-3; 29-26; 78-6; குறு 329-4; 340-1; நற் 217-6; பதி 43-26; 49-11; 54-12; 71-18; பரி 20-63; புற 47-1; 113-9; 211-22; 399-22.

படர்ந்தோர் -- அக 61-3.

படர்ந்தோர்க்கு -- நற் 61-9.

படர்ந்தோன் -- பதி 61-10.

படர்பு -- புற 383-17.

படர்மின் -- மல் 192.

படர்வித்தவள் -- கலி 141-10.

படர -- அக 71-4; 79-14; 198-8; 297-8; குறி 46, 134; குறு 108-2; நற் 152-3; புற 254-1; மது 21, 303.

படரன்மின் -- கலி 9-22.

படரா -- புற 181-9.

படராது -- ஐங் 305-1; புற 326-8.

படரிய -- குறு 341-1.

படரின் -- சிறு 153; புற 151-3; 333-5.

படரினும் -- புற 35-7.

படருநர் -- பரி 19-11.

படரும் -- அக 24-8; 28-7; 54-12; 390-2; ஐங் 325-2; குறு 172-2; 317-7; திரு 62; பதி 59-3; புற 137-11.

படரோடு -- அக 71-7.

படல் -- அக 95-15; ஐங் 195-4; கலி 10-13; 98-37; நற் 220-10; பரி 1-21; 2-34; புற 238-11.

படலத்து -- பதி 39-14.

படலை -- அக 87-3; ஐங் 370-1; 476-3; நெ 31; புற 265-4; 319-5; 325-7; பெ 60, 174.

படா -- கலி 46-23; 85-27; குறு 289-6; பரி 4-20.

படாஅ -- அக 102-8; 125-7; 218-9; 339-10; 391-10; குறு 112-3; புற 24-25; 179-9

படாஅகை -- கலி 101-37.

படாஅது -- நற் 209-7; புற 83-5.

படாஅம் -- புற 141-11; 145-2.

படாஅமை -- கலி 147-56.

படாஅர் -- அக 68-20; 84-7; 178-7; 288-11; 309-16; முல் 51.

படாஅல் -- அக 7-3.

படாகை -- பரி 9-78.

படாத -- கலி 70-8.

படாது -- குறு 27-1; பட் 125.

படாமை -- சிறு 214; பரி 3-75.

படான் -- புற 142-6.

படி -- அக 8-11; 44-17; 59-9; 119-18; 212-9; 392-12; ஐங் 168-2; கலி 35-2; 50-9; பரி 2-39, 62; 11-29; 15-9, 25; 19-52; புற 243-7.

படிக்கால் -- பட் 142.

படித்து -- பரி-தி 2-94.

படிந்தாங்கு -- பெ 372.

படிந்து -- ஐங் 84-5; பட் 100; பதி 32-12; பரி 7-86; 20-6; புற 23-2.

படிமகன் -- பரி 11-5.

படிமதம் -- பரி 4-18, 47.

படிமம் -- அக 149-12.

படிமையான் -- பதி 74-28.

படிய -- புற 229-8.

படியா -- புற 44-1.

படியினை -- புற 15-10.

படியும் -- குறு 75-3; நற் 80-7; புற 40-10; 94-2.

படியோர் -- அக 22-5; பதி 20-11; 79-6; மல் 423.

படில் -- கலி 140-22.

படிவ -- அக 287-2; குறு 156-4; நற் 272-2; பெ 298; முல் 37.

படிவத்தான் -- கலி 15-15.

படிவத்து -- அக 123-2; கலி 93-25; பரி 5-75.

படிவம் -- அக 262-8; பதி 74-1; புற 349-4.

படிவன -- நெ 10.

படிவு -- பரி-தி 2-59.

படிற்றால் -- கலி 108-23.

படிறு -- கலி 81-29; 89-2.

படின் -- கலி 78-15; பதி 79-16; புற 67-8; 287-10; மல் 156, 242, 275.

படினும் -- அக 9-15.

படீஇ -- குறு 256-4; புற 16-6.

படீஇய -- அக 43-4; குறு 378-1.

படீஇயர் -- அக 145-14; 195-17; 257-4; ஐங் 142-3; 450-4; குறு 10-2; 107-5; 243-5; 395-5; நற் 58-4; 82-9; 98-3; 115-2; புற 202-14.

படு -- அக 2-3; 8-10; 11-9; 12-12; 16-4; 17-17, 22; 20-2; 25-7; 32-5; 36-5; 38-1; 39-7, 16; 48-23; 54-9; 59-1; 67-16; 75-14; 77-13; 79-6; 80-6; 89-11, 14; 92-2; 94-1, 7; 101-3, 7, 17; 108-8; 113-20; 119-16; 127-3; 128-13; 136-7; 139-9; 144-9; 147-8; 148-3; 153-19; 154-1; 161-5; 167-9; 168-4; 170-9; 173-18; 175-5; 187-24; 191-3; 192-10; 199-21; 200-8; 204-11; 205-1, 16; 208-13; 210-12; 211-7, 10; 213-12, 21; 214-11; 215-13; 217-17; 218-14; 222-11; 227-10; 231-6; 236-6; 239-6, 8; 244-1; 247-10, 11; 252-1; 262-1, 16; 267-11; 270-5; 277-10; 288-3; 295-3; 297-13; 302-5; 307-9; 308-10; 310-15; 313-14; 316-3; 319-5; 321-7; 324-7; 327-16; 329-5, 14; 330-17; 335-1; 339 8; 368-15; 389-22, 23; 390-2; 393-14; 398-19; 399-18; ஐங் 107-3; 141-3; 142-1; 144-1; 148-1; 189-2; 195-1; 256-2; 260-3; 267-4; 286-2; 320-3; 350-3; 365-2; 369-1; 371-2; 376-2; 407-2; 420-2; 463-4; 472-4; ஐங்-தி 502-4; 503-4; கலி 1-5; 7-14; 43-6; 48-4; 58-23; 74-14; 86-1; 103-20; 105-4; 119-2; 130-18; குறி 38, 58, 106, 122, 250; குறு 30-5; 104-4; 141-6; 166-1; 173-2; 198-5; 199-4; 224-4; 236-4; 249-3; 250-1; 273-5; 283-7; 291-2; 342-3; 346-5; 357-7; 371-2; சிறு 159; திரு 80, 115, 199; நற் 19-1; 23-6; 33-1; 49-1, 4; 60-6; 61-7; 96-4; 104-6; 105-9; 109-1; 129-8; 135-5; 140-4; 147-2; 154-8; 164-8; 168-9; 173-8; 177-1; 178-5; 188-1; 197-7; 211-8; 212-1; 218-7; 227-5; 235-1, 9; 243-1; 247-1; 256-11; 270-2; 274-2, 3; 277-7; 278-1, 3; 306-3; 308-9; 318-2, 6; 331-4; 356-3; 361-4; 367-12; 368-5; 373-1, 3; 379-4; 389-2; 391-6; 393-1; பதி 12-19; 14-14; 21-19; 30-4; 36-7; 37-7; 41-22, 24; 46-4, 5, 12; 49-9, 11, 13, 14; 54-13; 56-4; 57-4; 60-5; 64-1, 16; 65-17; 66-14; 67-15; 69-9; 70-11; 78-1; 79-16; 81-27; 82-6; பதி-தி 2-2; பரி 11-75; 16-2, 12, 44; 17-1; 19-28; 21-30, 31; புற 6-1; 15-13; 29-13; 39-14; 50-2, 17; 52-13; 61-9; 62-10; 68-17; 72-3; 74-3; 91-1; 96-6; 98-14; 104-3; 105-3; 116-18; 135-11; 157-9; 160-28; 161-15, 19; 165-6; 166-27; 177-5; 201-4, 18; 209-5; 213-9; 235-6; 239-21; 240-14; 260-6; 261-2; 278-6, 8; 285-10; 304-9; 311-1; 315-6; 324-13; 325-11; 338-3; 344-5; 349-6; 350-4; 351-1; 356-4, 6; 359-2; 370-15; 371-14; 376-10; 383-10; 386-2; 392-3, 7; 393-16; 394-1; 397-22; 398-19; 400-10; பெ 93, 154, 171, 201, 209, 227, 305; பொ 4; மது 194, 232, 390, 391, 566, 595, 687, 700, 711; மல் 21, 47, 56, 68, 122, 140, 163, 248, 281, 329, 338, 342, 348, 361, 532; முல் 28, 31.

படுக்கும் -- அக 75-7; 178-13; 343-8; குறி 128; புற 20-7; 50-9; 170-15; 190-9; பெ 436; மல் 59.

படுக்குவள் -- அக 60-15.

படுக்கை -- நற் 275-3.

படுக -- நற் 277-2; புற 239-21.

படுகம் -- கலி 64-9.

படுகர் -- மல் 161.

படுகுவ -- அக 11-15.

படுகுவள் -- நற் 223-5.

படுகுவிர் -- மல் 241.

படுகுவை -- கலி 64-7.

படுத்த -- அக 58-4; 216-2; 397-11; குறு 400-5; நற் 154-4; 285-6; 302-5; 377-6; நெ 171; புற 19-12.

படுத்தல் -- அக 292-4; நற் 171-11.

படுத்தனம் -- அக 280-10.

படுத்தனென் -- அக 66-19.

படுத்தனை -- அக 212-12; நற் 351-2.

படுத்து -- அக 309-3; ஐங் 249-1; குறி 161; பதி 75-9; புற 152-6; மல் 15.

படுதல் -- அக 26-16; 345-2; கலி 19-13; 48-22; குறு 144-4; 340-3; சிறு 216; புற 142-5.

படுதொறும் -- அக 9-19; 289-15.

படுநர் -- நற் 240-8; புற 399-10.

படுப்ப -- அக 61-3; குறு 144-5; நற் 63-6; புற 369-16.

படுப்பவர்க்கு -- கலி 9-12.

படுப -- குறு 17-3.

படுபு -- அக 131-3; ஐங் 250-1; பதி 58-9; பரி 2-38; புற 34-18; மது 683.

படும் -- ஐங் 290-4; கலி 61-23; 64-29; 97-31; நற் 61-10; 169-3; 209-7; 333-12; பதி 41-27; பரி 10-97; புற 1-6, 10; 183-10; 185-3.

படுமலை -- குறு 323-2; நற் 139-4; புற 135-7.

படுவது -- புற 17-6.

படுவல் -- அக 370-7.

படுவான் -- கலி 40-18.

படுவில் -- அக 79-3; 371-7; நற் 33-4; புற 319-1.

படுவின் -- சிறு 153.

படுவினும் -- புற 332-7.

படூஉம் -- அக 5-11; 351-16; ஐங் 196-3; 283-5; குறு 184-7; நற் 119-3; 173-3; 246-1; புற 195-9; 248-5.

படை -- அக 55-9; 113-19; 114-16; 116-16; 124-9; 129-12; 174-2; 205-9; 207-4; 212-15; 233-6; 248-8; 278-2; 289-12; 305-5; 309-10; 337-8; 343-14; 345-5; 400-11; கலி 10-10; 15-3; 17-1; 27-8; 81-22; 82-28; 94-9; 106-1; 108-4, 6; 109-19; 139-23; 149-2; குறு 205-3; 350-6; சிறு 211; நற் 78-9; 132-6; 178-8; 291-4; 340-3; 361-3; பதி 0-11; 14-17; 24-5; 31-33; 41-11; 51-30; 58-4; 62-3; 64-9; 67-5; 72-1; 77-10; 82-7; பரி 1-20; 2-49; 5-63; 11-52, 123; 12-27; 19-98; புற 3-9; 6-12; 15-14; 20-11; 23-15; 29-17; 35-24, 25; 41-10; 42-14; 63-2; 72-5; 89-4; 116-19; 135-15; 142-6; 157-3; 167-2; 169-1, 3, 9; 178-7; 179-6; 195-4; 197-3; 224-7; 239-11, 12; 270-8; 278-3; 282-5; 292-7; 294-3; 295-4, 5; 299-3; 308-8; 341-16; 343-17; 351-3; 369-12; 370-12; 371-10; பெ 398, 492; பொ 21; மது 352; மல் 574; முல் 43, 77.

படைக்க -- புற 331-6.

படைக்கு -- புற 154-10; 276-6; 293-1.

படைஞர் -- பதி 25-4.

படைத்த -- நற் 337-1.

படைத்தாள் -- பரி 11-98.

படைத்தான் -- கலி 129-2.

படைத்திசினோர் -- புற 18-23.

படைத்து -- புற 188-1.

படைத்தோர் -- நற் 337-10.

படைத்தோன் -- நற் 240-1; புற 194-5.

படைப்பு -- புற 22-30; 188-1.

படைய -- புற 359-14.

படையன் -- பதி 77-1.

படையான் -- பரி 6-57.

படையின் -- அக 336-22.

படையொடு -- நற் 275-3; 343-7; பரி 11-47.

படையோய் -- பரி 14-18.

படையோர் -- புற 33-10.

படையோர்க்கு -- மது 38.

பண் -- அக 234-8; 340-3; 346-13; 347-5; கலி 102-35; நற் 138-4; 167-4; பதி 29-8; 41-3; 67-21; 77-6; பரி 10-119; 11-128; 17-12; புற 65-1; 152-14; 164-11; 170-13; 307-13; பொ 109; மல் 2.

பண்ட -- நற் 59-4; புற 90-7.

பண்டத்து -- அக 343-13.

பண்டம் -- அக 181-23; கலி 108-23; பட் 131, 136, 211; புற 102-2; 393-13; மது 81, 537.

பண்டமோடு -- மது 503.

பண்டரங்கம் -- கலி 1-9.

பண்டாரம் -- பரி 11-123.

பண்டினும் -- நற் 177-7.

பண்டு -- கலி 22-3; 39-38, 39; 62-17; 64-7; 66-7; 93-3; 98-7; 140-2; குறு 203-6; 265-2; நற் 35-8; 55-6; 127-6; 231-5; 237-2; பதி 26-4; 45-8; பரி 6-63; புற 151-1; 376-9; மல் 392.

பண்டை -- அக 186-10; 391-7; ஐங் 137-3; கலி 15-13; குறு 249-5; 325-1; திரு 289.

பண்டைய -- கலி 90-24.

பண்டையின் -- அக 98-13, 24; ஐங் 160-4; 183-3; கலி 14-7; புற 10-6.

பண்ண -- பரி 20-18; புற 12-2; மது 658.

பண்ணல் -- நற் 377-4.

பண்ணற்கு -- புற 304-4.

பண்ணன் -- அக 54-14; 177-16; புற 70-13; 173-1; 181-6; 388-10.

பண்ணாது -- மல் 417.

பண்ணி -- அக 13-11; 44-11; 45-10; கலி 17-1; 77-18; 96-33; 109-9; குறு 45-1; சிறு 230; நற் 207-4; 220-3; 300-5; நெ 104; பதி 46-5; 57-8; 66-2; பரி 10-17; புற 25-6; 109-15; 144-2; 145-6; 146-3; 147-2; 149-2, 3; மது 604; மல் 38, 470.

பண்ணிய -- அக 145-12; கலி 34-23; 95-30; குறு 323-2; பதி 76-5; பரி 16-51; 17-4; புற 246-11; மது 533, 661; மல் 534.

பண்ணியம் -- நற் 31-9; பட் 203; பதி 59-15; பரி 19-38; பரி-தி 1-24; மது 405, 422, 506.

பண்ணியாய் -- கலி 69-17.

பண்ணின் -- அக 352-15; கலி 142-3.

பண்ணினால் -- கலி 72-10.

பண்ணு -- நெ 70; பதி 65-15; மது 560; மல் 451.

பண்ணுந -- பரி 20-18.

பண்ணை -- அக 393-9; ஐங் 73-2; 74-4; பரி 14-4.

பண்ப -- பரி 6-63.

பண்பிற்று -- கலி 43-17.

பண்பின் -- அக 15-6; 102-18; 200-6; 336-7; 392-20; கலி 37-21; குறு 48-4, 6; 156-6; 271-5; சிறு 268; நற் 210-8; பதி 0-10; 15-32; 22-33; 45-17; பரி 11-134; 19-24; புற 120-19; 342-5; 373-36.

பண்பினர் -- புற 197-14.

பண்பினவ்வை -- கலி 104-15.

பண்பினான் -- அக 178-22; கலி 44-19.

பண்பினை -- குறு 158-5; 342-7.

பண்பு -- அக 44-19; 58-11; 101-18; 171-4; 235-15; 242-7; 245-6; 293-11; 359-3; 372-5; 392-4; ஐங் 89-4; 138-1; 175-4; 176-1; 267-5; 323-4; 325-4; 326-5; 327-5; 332-3; 354-4; 402-4; 438-3; கலி 19-9; 44-16; 60-25; 67-11; 78-4; 122-9, 13, 17; 133-8; 141-16; 142-14; 145-7, 25; 146-55; குறு 99-3; 359-1; திரு 125, 217; நற் 24-9; 25-12; 30-2; 160-2; 168-6; 228-4; 248-6; 273-10; 339-12; பதி 15-40; 26-7; 72-7; புற 29-21; 194-5; 245-7; 301-13; 336-12; 344-6; 360-12;

391-9; பொ 237; மல் 96, 427.

பண்பும் -- நற் 117-11.

பண்புறு -- பரி 9-18.

பணவை -- கலி 41-9; குறி 226; மல் 298.

பணி -- அக 32-4; 127-7; 220-2; 310-4; குறு 176-2; 333-5; நற் 167-7; 378-10; பதி 57-7; பரி 1-14; 17-50; பரி-தி 6-2; புற 17-31; 22-26; 387-12.

பணித்த -- அக 325-8.

பணித்து -- பதி 44-15; புற 387-31; மது 230.

பணிந்த -- பெ 428.

பணிந்தனம் -- அக 280-10.

பணிந்தாய் -- கலி 69-11.

பணிந்து -- அக 330-3; கலி 73-15; 91-17; 143-58; திரு 146; நற் 386-8; பதி 17-3; 59-12; 62-12; பதி-தி 1-2; புற 285-13; 343-11; 349-3; மது 201.

பணிந்தோர் -- மது 229.

பணிபு -- கலி 3-15; 30-19; பட் 274; பதி 63-1; பரி 6-63.

பணிமின் -- பரி 15-34.

பணிய -- பதி 85-9; 88-13.

பணியத்து -- பட் 164.

பணியா -- கலி 65-10; பதி 46-6; 63-2.

பணியாமையின் -- அக 251-11.

பணியார் -- மது 230.

பணியியர் -- புற 6-17.

பணிலம் -- அக 350-12; குறு 15-1; மது 380, 621.

பணிவான் -- கலி 128-17.

பணிவு -- பரி-தி 1-75; 2-46; மல் 423.

பணீஇயர் -- நற் 10-6.

பனை -- அக 1-8; 2-11; 6-3; 21-4; 32-18; 33-15; 44-4; 47-18; 59-16; 62-3; 65-17; 84-2; 89-22; 91-14; 92-6; 110-10; 114-14; 124-14; 129-15; 132-6; 136-7; 171-3; 173-13; 178-15; 181-24; 185-2; 210-7; 213-16; 220-19, 20; 223-11; 238-5; 242-14; 245-8; 251-8; 253-21; 254-12; 255-9; 257-11; 269-23; 271-15; 278-2; 285-12; 291-25; 295-5; 324-2; 343-1; 357-11; 366-13; 368-14; 372-7; 373-3; 393-8; ஐங் 39-3; 99-4; 135-1; 171-3; 175-1; 181-1; 239-4; 291-2; 293-3; 318-2; 421-4; 449-2; 459-1; 468-3; 481-1; கலி 1-9; 5-1; 14-1; 20-22; 30-9; 38-26; 40-8; 57-14; 83-26; 108-16; 141-16; குறு 100-7; 131-1; 168-5; 185-2; 201-5; 266-4; 268-6; 276-1; 279-8; 315-4; 318-6; 326-1; 338-6; 357-2; 364-5; 384-1; சிறு 1, 78, 186, 199; திரு 14; நற் 9-4; 85-2; 93-7; 121-12; 137-2; 166-3; 170-1; 188-9; 190-7; 193-6; 262-6; 298-7; 301-5; 318-2; 319-8; 333-8; 392-5; நெ 36, 93, 115, 149; பட் 31, 239; பதி 11-14; 17-5; 21-37; 22-31; 30-30; 31-30; 33-2; 39-5; 43-12; 50-10; 54-3; 59-17; 65-8; 88-16; 90-46; பரி 1-4; 7-16; 8-39; புற 15-7; 16-16; 22-4; 23-1; 32-3, 10; 72-3; 80-7; 119-6; 178-1; 322-9; 341-19; 342-11; 345-20; 351-1, 12; 354-9; 371-19; 373-27; 387-7; பெ 12, 161, 242; பொ 32, 169; மது 154, 234, 270, 362, 414, 660; மல் 453.

பனைத்த -- அக 206-3; நற் 165-2.

பனைத்து -- மது 601.

பனையம் -- புற 316-7.

பத்தர் -- நற் 92-6; புற 136-1; மல் 381.

பத்தல் -- அக 155-9; ஐங் 304-2; நற் 240-8; பதி 19-23; 22-13; பொ 4; மல் 26.

பத்து -- கலி 136-6; திரு 155; புற 18-5; 130-2.

பத -- அக 64-4; 74-6; 97-17; 154-10; 244-6; ஐங் 368-3; 400-3; சிறு 9; நற் 157-4; 362-3; புற 190-1; பெ 64.

பதடி -- குறு 323-1.

பதனத்து -- பதி 22-25.

பதத்தால் -- பரி 10-50.

பதத்தான் -- புற 4-7.

பதத்து -- கலி 126-12.

பதத்தை -- புற 40-9.

பதப்பர் -- பதி 30-18.

பதம் -- அக 49-14; 58-12; 73-13; 162-7; 249-7; 301-4; 316-13; 345-2; 367-7; 371-6; 376-6; ஐங் 400-3; கலி 46-10; 60-13; 105-41; 127-10; குறு 141-6; 241-4; 372-6; நற் 4-3; 57-3, 9; 98-9; 102-2; 209-2; 259-10; 313-11; 331-2; 346-10; நெ 41; பட் 203; பதி 66-9; பரி 11-18; புற 2-16; 23-7; 74-4; 95-6; 96-6; 120-11; 139-10; 151-5; 159-12; 168-5; 172-5; 353-10; 370-4; பெ 105, 393; பொ 111, 112; மல் 108, 121, 157, 252.

பதலை -- குறு 59-1; பதி 41-3; புற 103-1; 152-17; மல் 11.

பதலையொடு -- புற 64-1.

பதவ -- கலி 109-2.

பதவின் -- அக 23-7; 34-5; குறு 363-2.

பதவு -- அக 14-9; 139-9; 341-7.

பதன் -- அக 2-14; 37-9; 79-1; கலி 55-17; குறு 261-1; பதி 55-11; புற 35-15; 124-2; 391-20; பொ 102.

பதாகை -- பட் 182; மது 373.

பதி -- அக 7-4; 77-6; 179-14; 200-6; 269-13; 279-3; 299-3; 390-3; கலி 74-4; 78-6, 8; 118-17; 119-9; குறி 46; குறு 145-1; நற் 253-1; பட் 213; பதி 15-30; 31-10; 71-18; பரி 6-75; 10-26; 18-55; பரி-தி 1-21; புற 363-5; 393-1; 400-15; பெ 65, 301; பொ 121; மல் 411, 479, 567.

பதித்த -- அக 253-24; மது 637.

பதித்தன்ன -- அக 51-5.

பதிபு -- கலி 12-5.

பதிய -- மது 167, 346.

பதிவத -- பரி 10-23.

பதிற்று -- பரி 3 40.

பதிற்றுப்பத்து -- பதி-தி 5-2.
பதின்மர் -- பரி 8-4.
பதின்மரை -- கலி 108-48.
பதினாயிரம் -- பரி 2-44; 3-42.
பதினென் -- புற 1-10.
பதினொரு -- அக 246-12; திரு 167; பரி 3-7.
புதுக்கு -- அக 289-2.
புதுக்கை -- அக 35-7; 67-14; 91-10; 109-8; 157-5; 215-11; 231-6; கலி 12-2; குறு 77-3; 297-4; 372-5; நற் 352-8; புற 3-21; 264-1.
புதுக்கைத்து -- அக 151-11; ஐங் 362-1.
புதுமத்து -- பரி 5-49.
புதுமம் -- பரி 8-115.
பதைப்ப -- ஐங் 155-3; 156-3.
பதைப்பன்ன -- முல் 70.
பதைபதைப்பு -- பரி 10-59.
பந்தர் -- அக 86-3; 87-3; 89-21; 98-15; 136-16; 275-3; 353-17; 394-8; நற் 40-2; 110-7; பதி 51-16; 55-4; 67-2; 74-6; புற 29-19; 250-3; 260-28; 262-2; 320-2; 324-10; 331-8; பெ 124, 187, 267, 297.
பந்தின் -- நற் 24-3; 249-7.
பந்து -- அக 17-1; 49-1; 105-9; 153-3; 219-2; 275-3; ஐங் 295-5; 377-4; கலி 40-22; 51-3; குறு 396-1; நற் 179-2; 305-1; 324-7; பரி 9-47; 10-107; புற 33-13; பெ 333.
பந்தொடு -- கலி 57-7; திரு 68; நற் 12-6; 140-7.
பம்பி -- பட் 256; புற 320-1.
பம்பிய -- அக 94-1.
பம்பை -- நற் 212-5.
பய -- அக 54-9; 155-7; 318-7; கலி 17-14; 40-6; 43-6, 22; 53-7; 138-22; குறு 143-2; 225-1; 267-1; நற் 92-6; பதி 21-30; புற 152-11; 281-3.
பயக்கிற்பது -- கலி 59-17.
பயக்கும் -- ஐங் 268-5.
பயத்தலின் -- பரி 9-85.
பயத்தால் -- பரி 11-69; 13-63.
பயத்தான் -- புற 386-6.
பயந்த -- அக 5-23; 27-7; 66-4; 86-11; 184-2; 287-11; 381-19; 395-1; ஐங் 343-2; 344-2; 366-5; 382-4; கலி 80-3; 105-4; குறு 210-2; 264-5; சிறு 240; திரு 164, 255; நற் 5-9; 202-9; 256-9; 318-2; பதி 57-10; 74-6; பரி 5-50; புற 27-1; 170-10; 198-4; 218-2; 222-2; 377-16, 17; பெ 83, 403, 458.
பயந்தன்று -- அக 232-15; ஐங் 164-4.
பயந்தன -- ஐங் 264-4; 266-4.
பயந்தனம் -- ஐங் 70-5.
பயந்தனை -- புற 261-10.
பயந்தாஅங்கு -- குறு 202-3; புற 237-7.
பயந்தாங்கு -- நற் 294-1.
பயந்திசினோர் -- புற 137-15.
பயந்து -- அக 134-2; 176-19; ஐங் 37-2; 161-3; நற் 225-8; 330-9; புற 220-1; மது 600.
பயந்தோர் -- பரி 5-49.
பயந்தோள் -- பரி 3-16, 17.
பயப்ப -- ஐங் 277-4.
பயப்பு -- குறு 219-1; 264-5.
பயப்புறு -- அக 344-12.
பயம் -- அக 5-15; 11-6; 12-8; 13-11; 70-3; 91-2, 4; 98-1; 126-13; 153-11; 154-1; 162-19; 164-2; 169-1; 175-17; 190-13; 208-22; 209-15; 234-1; 263-4; 297-8; 298-1; 309-2; 311-8; 333-7, 15; 343-8; 346-11; 399-8; ஐங் 56-4; 244-4; 305-4; கலி 29-3; 31-11; 59-17, 25; 96-30; 148-3; குறு 342-7; நற் 77-5; 80-2; 192-8; 201-5; 326-1; 337-9; பதி 13-9; 21-25; 22-6, 33; 24-25; 30-26; 64-18; 69-13, 14; 71-17; 89-6; பரி 7-85; 11-34; 14-30; பரி-தி 1-24; புற 58-22; 116-13; 135-7, 18; 157-8; 266-1; 358-1; 381-9; பெ 67; பொ 92; மல் 47, 132, 264, 278.
பயம்பில் -- அக 165-1.
பயம்பின் -- புற 17-14; பெ 108; மது 294.
பயம்பு -- அக 136-11; பரி 7-15.
பயம்புமார் -- மல் 199.
பயலை -- ஐங் 141-3; நற் 236-10; புற 305-2.
பயலைக்கு -- ஐங் 36-5.
பயலையால் -- கலி 15-13.
பயறு -- அக 37-12; 262-4; 339-4; ஐங் 47-3; குறு 10-2; 338-4; புற 297-3.
பயன் -- அக 71-2; 235-4; 243-15; 377-5; ஐங் 407-2; கலி 8-10, 15; 20-1; 69-11; 110-17; 118-3; 132-9; 137-7; 142-5; குறு 381-7; சிறு 228; நற் 75-1; 90-12; 160-2; 167-6; 210-6; 277-10; நெ 95; பட் 114, 190; பதி 78-7; பரி 9-22, 26; 15-6; 16-51; 19-10; 22-28; பரி-தி 1-46; புற 7-13; 35-26; 109-3; 123-5; 170-15; 188-7; 189-7; 195-3; 202-13; 224-14; 360-7; 388-2; பொ 56, 59; மது 12, 216; மல் 134, 317, 338.
பயிர் -- அக 14-11; 23-6; 64-14; 253-12; 254-14; 314-6; 318-15; 324-5; ஐங் 60-1; கலி 108-62; குறி 218; குறு 181-5; 189-4; 344-3; நற் 5-2; 24-4; 91-7; 181-11; புற 370-8; மது 279; மல் 7.
பயிர்தல் -- நற் 338-12.
பயிர்ந்தாஅங்கு -- குறு 139-4.
பயிர்ந்து -- அக 85-13; 175-5; நற் 367-2.
பயிர்ப்பு -- கலி 50-12.
பயிர்ப்புறு -- அக 348-4.
பயிர்வன -- அக 66-23.
பயிரி -- குறு 285-5.
பயிரிடூஉ -- நற் 31-4.
பயிரின் -- புற 157-11; 395-9.
பயிரும் -- அக 33-6; 47-12; 117-7; 121-14; 161-6; 194-15; 307-14; 333-12; 352-7; 363-14; 387-12;

395-11; குறு 16-4; 79-4; நற் 71-9; 314-11; புற 158-24; 240-8.

பயில் -- அக 11-9; 17-15; 37-10; 91-14; 92-8; 137-10; 210-5; 238-1; 285-7; 312-9; 318-14; 322-9; 323-8; 327-19; 344-6; 357-7; 368-9; 385-12; 387-9; கலி 103-60; 135-5; குறு 7-6; 155-5; 249-1; 254-5; 291-7; 329-5; திரு 42; நற் 13-9; 46-8; 62-3; 105-3; 132-6; 192-3; 194-7; 213-5; 264-7; 393-6; பதி 0-3; 66-6; 78-9; பரி 11-23; பரி-தி 2-68; புற 21-5; 116-10, 11; 168-1; பெ 495; மது 335; மல் 271.

பயில்வுற்று -- பெ 195.

பயில -- அக 18-11; 294-9.

பயிலாது -- புற 269-2.

பயிலியது -- குறு 2-3.

பயிலும் -- அக 344-6.

பயிற்ற -- கலி 81-12; குறி 222; நற் 321-9.

பயிற்றல் -- நற் 246-4.

பயிற்றலின் -- அக 52-4; 310-4.

பயிற்றா -- கலி 81-8.

பயிற்றாதீம் -- நற் 83-9.

பயிற்றி -- அக 6-14; 28-10; 32-4; 54-8, 20; 175-13; 220-2; 254-6; 374-6; ஐங் 403-4; குறி 100; குறு 176-2; நற் 289-5; நெ 154; பதி 22-35; பரி 22-4; புற 34-13, 21; 376-22; முல் 35.

பயிற்றிய -- நற் 36-7; பதி 69-10.

பயிற்றும் -- அக 12-7; 19-3; 34-17; 74-13; 79-15; 141-21; கலி 75-8; நற் 224-5; 246-4; 248-6; 250-3; 304-3; 324-9; 341-5; பெ 300; மல் 327.

பயின்றனர் -- பரி 16-12.

பயின்று -- அக 50-6; 276-10; நற் 0-5; 294-3; பரி-தி 1-15; புற 101-2; பொ 116; மது 325, 330.

பயின்றோரை -- பரி 9-73.

பயினான் -- பரி 10-54.

பயினி -- குறி 69.

பயினொடு -- அக 1-5; 356-9.

பரக்க -- அக 15-14.

பரக்கும் -- அக 15-16; ஐங் 156-4; குறு 51-3; நற் 70-7; பரி 17-40; புற 5-2; 387-9.

பரங்குன்றத்து -- அக 59-11; பரி 8-62; 19-5, 56.

பரங்குன்றம் -- பரி 8-130; 21-15.

பரங்குன்றில் -- மது 263.

பரங்குன்றிற்கு -- பரி 17-43.

பரங்குன்றின் -- பரி 17-23, 39.

பரங்குன்று -- பரி 6-95; 8-11, 46, 82; 9-11, 69; 21-45; பரி-தி 12-2.

பரட்டின் -- அக 113-10.

பரட்டு -- அக 389-6.

பரடு -- பதி 52-20.

பரணன் -- புற 99-12.

பரத்த -- கலி 75-22.

பரத்தந்தா அங்கு -- நற் 230-9.

பரத்தந்து -- பரி 7-39.

பரத்தமை -- நற் 280-4.

பரத்தர -- கலி 106-31; புற 274-5.

பரத்தரும் -- அக 259-9.

பரத்தரூஉம் -- கலி 130-7.

பரத்தலான் -- குறு 399-4.

பரத்தலின் -- அக 134-4.

பரத்தன் -- அக 146-9.

பரத்தை -- அக 256-12; ஐங் 48-4; 84-5; கலி 73-20; 84-25; 93-2; 94-25; 96-37; நற் 360-5; பரி 9-18, 19.

பரத்தைமை -- அக 316-10; 336-8; கலி 71-12; 75-32; 82-21; 98-6.

பரத்தையர் -- பரி 10-23.

பரத்தையின் -- பரி 12-45.

பரத்தையை -- நற் 230-6.

பரத -- அக 30-3.

பரதர் -- பெ 323; மது 317.

பரதவ -- பதி 48-4.

பரதவர் -- அக 10-10; 65-11; 70-1; 140-1; 187-22; 210-1; 226-7; 250-11; 300-1; 330-15; 340-19; 350-11; 366-6; ஐங் 195-1; கலி 106-24; குறு 184-6; 304-4; 320-1; சிறு 159; நற் 4-1; 38-2; 45-3; 63-1; 74-4; 87-8; 101-8; 111-3; 175-1; 199-6; 207-9; 219-6; 239-2; 303-9; 349-10; 372-11; 388-4; பட் 90, 112; புற 24-4; 378-1; பொ 218; மது 97, 144.

பரதவன் -- அக 280-14.

பரந்த -- அக 51-2; 89-9; 99-6; 179-3; 202-13; 207-1; 234-2, 17; 306-2; 397-6; ஐங் 174-3; கலி 103-14, 77; 138-21; 141-16; 142-63; குறு 178-1; நற் 33-2, 12; 75-8; 155-10; 238-8; 288-5; 362-4; நெ 16; பதி 15-10; 21-7; 22-19; 25-3; 26-1; 29-3; 42-4; 84-9; பரி 12-83; 19-26; 21-52; புற 7-11; 98-12; 126-10; 168-22; 338-1; 362-4; முல் 28.

பரந்தது -- கலி 102-39; பரி 15-35.

பரந்தவை -- அக 194-6; பரி 3-10; 21-37.

பரந்தன்று -- குறு 58-6; பரி-தி 4-2.

பரந்தன்ன -- அக 133-8, 9; 283-14; 331-3; குறு 163-2; 386-5; பதி 77-11; 78-13, 14.

பரந்தன -- அக 161-14; நற் 384-8.

பரந்தனவால் -- ஐங் 417-2.

பரந்தா அங்கு -- புற 375-13.

பரந்தாங்கு -- பதி 24-1; பரி 11-33.

பரந்து -- அக 39-16; 116-17; 276-14; 328-9; ஐங் 390-1; கலி 26-16; 34-2; 132-23; 150-4; குறு 245-6; 355-2; நற் 27-6; 154-12; 177-1; 273-1; 335-6; 348-2; பட் 7, 45; பதி 11-22; 15-5; 28-11; 30-17; 49-4, 12; 72-11; பரி 6-9, 101; 7-42; 11-66; 17-12, 40; புற 97-11; 126-13; 136-14; 200-12; 213-9; 356-1; 367-17; 380-6; 387-8; 391-5; மது 319, 758; மல் 558.

பரந்துபட்ட -- புற 18-2; 22-24.

பரந்தென -- பரி 7-28.

பரந்தோர் -- புற 285-13.

பரப்ப -- அக 41-1, 7; 200-7; 273-3; 365-1; கலி 85-27; நற் 254-5; பட் 127, 130; புற 229-11, 16; 362-12; 370-13.

பரப்பகம் -- அக 80-5.

பரப்பி -- அக 14-7; 159-3; 194-12; 273-14; 317-2; கலி 123-6; 145-27; குறு 335-2; சிறு 15, 250, 264; திரு 242; நற் 150-2; 154-2; 215-1; 348-1; நெ 4; பட் 202; பதி 21-21; 52-2; 59-5; 62-13; பரி 7-15; 10-67, 127; 11-33; 12-1; புற 16-2; 72-11; 166-23; 344-5; பெ 477; பொ 135, 233; மது 126, 179.

பரப்பிய -- நெ 73; பதி 15-2; புற 109-12.

பரப்பியவை -- அக 139-14.

பரப்பில் -- அக 10-1; 60-1; 296-7; 336-2; குறு 114-1; நற் 215-6; பரி 12-83.

பரப்பின் -- அக 89-8; 110-12; 130-8; 152-6; 168-5; 170-11; 176-1; 179-6; 185-8; 266-1; 278-10; 290-13; 320-1; 327-11; 340-24; 350-10; 366-6; ஐங் 409-4; குறு 100-1; 269-7; 318-1; நற் 4-3; 23-6; 155-6; 159-1; 223-7; 231-3; 338-7; பதி 11-3; 17-12; 20-13; 23-18; 41-22; 46-12; 51-6; 67-8; 90-28; பதி-தி 1-8; பரி 20-31; புற 69-10; 204-5; 339-5; 400-21; பெ 34, 457; மது 1, 375.

பரப்பினர் -- புற 93-8.

பரப்பினை -- கலி 148-22.

பரப்பு -- கலி 98-16; 105-71; 121-6; 129-8; நற் 31-1; 382-7; பதி 25-3.

பரப்பும் -- நற் 101-4; பரி 10-128.

பரம் -- அக 207-5; நற் 37-7; புற 30-12; மல் 7.

பரல் -- அக 4-4; 5-15; 21-21; 33-11; 55-3; 67-17; 91-10; 107-20; 133-3; 271-3; 291-7; 337-16; குறு 65-1; 144-5; 250-1; சிறு 8; நற் 61-8; 169-4; 240-6; 333-3; 394-5; பதி 66-18; 77-10; புற 170-2; 246-9; 257-1; 264-1; பொ 44, 115; மது 598; மல் 198, 508.

பரவ -- அக 201-7; பதி 80-11; 89-11.

பரவல் -- பரி 10-116.

பரவா -- பதி 26-1; 29-15.

பரவாமை -- கலி 53-13.

பரவி -- அக 9-19; 289-15; குறி 5; திரு 252; பதி 31-9; 90-19; மல் 360.

பரவின் -- புற 335-11.

பரவினம் -- நற் 358-7.

பரவினர் -- பரி 17-4.

பரவுதும் -- கலி 103-76; 104-78; 105-72; 106-48; பரி 1-67; 2-75; 9-83; 15-66; 17-52; 21-16, 69; பரி-தி 1-6, 81.

பரவும் -- அக 272-15; புற 306-4; 335-12.

பரவுறு -- நற் 322-12.

பரவை -- அக 44-16; நற் 49-3.

பரவையின் -- நற் 378-4.

பராஅம் -- அக 99-8.

பராஅய் -- கலி 101-14.

பராஅய -- அக 266-2.

பராஅரை -- அக 270-6; நற் 278-1; பெ 4; பொ 104.

பராரை -- அக 69-7; 113-23; 305-12; 309-4; திரு 10; நற் 145-9; 202-3; 218-7; 303-3; 337-4; 362-7.

பராரைய -- புற 347-10.

பராவலின் -- பதி 71-22.

பராவு -- மல் 230.

பரி -- அக 9-16; 14-18; 20-15; 48-20; 54-8; 64-6; 78-22; 100-12; 104-6; 105-10; 120-11; 122-19, 20; 124-10; 125-16; 148-7; 154-11; 160-18; 180-4; 187-6; 194-17; 230-11; 234-3; 278-9; 314-10; 334-12; 339-1; 344-9; 346-23; 352-12; 400-14; ஐங் 13-1; 134-2; 422-1; 465-1; 474-3; 489-5; கலி 96-38; 121-23; 125-5; குறு 44-1; 269-1; 316-6; நற் 21-1; 110-7; 121-9; 123-8; 149-7; 203-9; 218-11; 249-7; 270-8; 307-1; நெ 179; பட் 185; பதி 25-12; 41-26; 65-2; 80-13, 14; பரி 5-22; 9-51; 11-60; 19-35; பரி-தி 4-2; புற 141-3; 146-11; 205-3; 301-13; 304-3; 368-5; 377-24; 378-4; பெ 7; மது 387, 440, 689; மல் 364, 497, 502; முல் 102.

பரிக்கும் -- அக 9-9; 112-4; 215-3; 327-10; குறு 320-4; 401-4; நற் 332-7; புற 75-6.

பரிகாரம் -- சிறு 104.

பரிகு -- புற 383-23.

பரிசம் -- புற 343-5.

பரிசில் -- குறு 298-7; சிறு 218, 261; திரு 295; நற் 167-3; 185-4; பதி 20-22; பரி-தி 8-6; புற 6-16; 32-6; 47-6; 101-5; 121-2; 136-24; 139-9; 145-8; 146-5; 147-9; 148-4; 151-4; 159-23; 162-6; 169-8; 181-10; 206-4; 207-4; 208-2; 237-19; 333-19; 334-10; 360-13; 394-17; பெ 493; மல் 187, 581.

பரிசிலர் -- அக 65-6; 311-1; குறு 59-1; சிறு 218; திரு 273; நற் 347-9; பதி 15-21; 38-9; 47-2; 58-1; 65-11; புற 38-17; 108-5; 110-4; 135-11, 16; 168-20; 205-14; 237-12; 265-7; 334-6; 398-7; மல் 492.

பரிசிலர்க்கு -- புற 14-10; 206-5; 233-2; 320-16; 334-10.

பரிசிலன் -- புற 165-10; 200-13; 208-7; 326-15; 397-12.

பரிசிலென் -- புற 209-11; 211-7.

பரிசு -- கலி 91-14; 138-21.

பரித்து -- அக 115-9.

பரிதலின் -- புற 97-12.

பரிதி -- அக 379-7.

பரிதியின் -- திரு 299; பரி 1-23.

பரிந்த -- மது 680.

பரிந்தது -- கலி 90-16.

பரிந்தனென் -- குறு 52-5.

பரிந்தின்று -- நற் 81-1.

பரிந்து -- அக 46-2; 249-17; ஐங் 95-1; கலி 28-24; 35-19; 51-3; 96-2; நற் 189-7; பதி 83-1; பரி 7-57; புற 229-20; 399-23.

பரிப்ப -- அக 31-10; 236-6; நற் 161-6.

பரிப்பு -- புற 30-2, 3.

பரிபாடல் -- பரி 11-137.

பரிபு -- கலி 80-26; 92-46; 103-24; 104-40.

பரிமா -- கலி 103-18.

பரிய -- அக 330-14; 354-6; ஐங் 101-2; கலி 131-18; குறு 229-2; நற் 135-6; 149-7; 215-10; 303-10; பதி 30-18; பரி 8-129; 10-119; புற 14-7; 55-7; 239-13; மது 51.

பரியல் -- அக 28-7; ஐங் 392-3; நற் 121-7; 150-6; புற 172-5.

பரியலென் -- குறு 203-6.

பரியன் -- அக 190-16.

பரியாது -- நற் 367-12.

பரியின் -- ஐங் 392-3.

பரியினது -- அக 291-12.

பரியும் -- நற் 292-3.

பரியூஉ -- பரி 7-72.

பரியை -- பரி 13-54.

பரிவானால் -- கலி 79-12, 16.

பரிவு -- நற் 140-7; 378-10; புற 29-18; 184-9.

பரிவேட்பு -- பதி 21-27.

பரிவொடு -- அக 56-10.

பரீஇ -- அக 21-19; 156-5; 248-11; குறு 72-4; நற் 169-7; புற 4-13.

பரீஇயினள் -- அக 306-13.

பரு -- அக 148-1; குறி 96; குறு 100-2; 180-1; 271-1; நெ 31, 80; பட் 250, 294; பரி 10-4, 56; 11-83; புற 18-9; 376-10; பெ 60.

பருகி -- அக 23-9; 37-11; 154-8; 178-3; 183-6; 265-16; 304-7; 341-8; புற 132-5; 150-16; 230-15; 304-2; 381-3; பெ 1, 142; பொ 158; மல் 172, 251; முல் 4.

பருகிய -- அக 184-11; குறு 65-1; நற் 158-7.

பருகீத்தை -- கலி 85-35.

பருகு -- அக 305-6; 399-4; பரி 11-29; புற 207-2; பொ 77, 104.

பருகுநர் -- புற 68-15.

பருகும் -- குறு 317-4; நற் 213-5.

பருத்தி -- அக 129-7; புற 125-1; 299-1; 324-7; 326-5; 393-12.

பருத்து -- புற 360-21.

பருதி -- அக 37-15; 229-1; 343-4; 360-2; கலி 26-2; 80-5; பதி 46-8; 74-12; பரி 3-89; புற 174-3; 224-7; 358-1; பெ 2.

பருந்தின் -- அக 33-5; 79-12; 299-6; 363-13; ஐங் 321-1; கலி 106-27; 147-37; குறு 207-3; பதி 12-19; 77-9; புற 43-5; 150-1; 370-7.

பருந்து -- அக 19-2; 21-15; 27-14; 44-11; 81-9; 97-7; 117-7; 342-8; 397-13; ஐங்-தி 501-2; கலி 82-27; குறு 283-7; 285-7; நற் 3-1; 141-7; பட் 233; பதி 30-39; 51-32; 74-15; புற 3-22; 62-6; 179-11; 269-11; 271-7; 288-9; 343-15; பெ 117; மது 231, 502; மல் 489.

பரும -- கலி 96-34; நற் 89-8.

பருமத்து -- கலி 97-14.

பருமம் -- திரு 146; நெ 179.

பருவ -- ஐங் 369-5; குறு 175-1; சிறு 250; பெ 190, 483.

பருவத்த -- நற் 89-5.

பருவத்தர் -- பரி 10-19.

பருவத்தால் -- கலி 129-1.

பருவத்து -- அக 7-7; கலி 26-9; 33-20; 120-22; பரி 8-85; 11-75.

பருவம் -- அக 26-11; 68-11; 85-15; 139-19; 232-15; 274-3; 317-17; 397-8; ஐங் 237-2; 472-2; 476-2; கலி 129-6; குறு 66-3; 285-4; 358-4; 382-5; நற் 99-4; 218-6; 238-5; 246-10; 248-4; 364-1; பட் 128; பதி 24-29; பரி 13-7; 19-79.

பருவரல் -- அக 260-14; 299-20; 314-17; ஐங் 488-4; கலி 149-15; குறு 117-2; நற் 18-1; 70-9; 78-6; 169-2; 225-8; 339-4; புற 174-4; முல் 21.

பருவரும் -- அக 150-13.

பருஊர் -- அக 96-14.

பரூஉ -- அக 107-20; 136-7, 27; 178-2; 218-4; 224-6; 277-7; 291-7; 302-3; 304-4; 373-3; குறு 213-3; 330-3; நற் 41-1; 98-1; 325-1; நெ 103, 175; பதி 47-6; 71-4; பரி 10-26; புற 61-4; 97-10; 125-3; 168-6; 228-2; 399-2; பெ 48; பொ 171; மது 681; மல் 168, 216, 252, 516; முல் 70, 85.

பரேர் -- பதி 31-20.

பரைஇ -- அக 95-13; 98-13; பதி 88-12.

பல் -- அக 2-9; 5-9; 6-20; 7-18; 9-17; 13-24; 14-19; 17-18; 20-10; 21-2, 8; 22-5, 13; 28-7; 29-10; 31-15; 32-5; 36-1, 4, 11; 41-16; 43-11; 44-16; 48-21; 49-9; 51-9, 11; 56-5; 57-11; 58-7; 70-16; 75-19; 80-6, 8; 81-3; 82-7; 84-11; 86-16; 90-5; 91-1; 92-10; 94-14; 101-13, 15, 17; 103-3; 105-9, 10, 17; 106-2; 108-15; 109-1; 113-5, 16; 116-7; 117-13; 118-11; 120-5; 122-23; 123-10; 126-13; 136-29; 137-2; 141-15, 24; 142-18; 143-4; 145-19; 146-6; 149-15; 150-4; 154-3; 155-6; 159-7; 161-10, 14; 162-12; 166-2, 4; 168-4; 170-8; 171-8; 175-7, 12; 176-6, 23; 193-12; 195-8, 13; 202-7; 203-4, 11; 204-11; 208-15, 22; 211-2, 13; 213-12; 214-2; 215-2; 216-11; 218-4; 220-13; 222-13; 224-16; 226-8; 227-3; 228-1; 229-1, 12; 233-9; 234-6; 236-5; 238-5; 239-5, 7; 240-6; 242-9, 16; 244-9; 249-1, 9, 11; 253-11; 256-14; 263-5; 264-5; 265-4; 269-8;

271-8; 274-7; 278-2; 280-2; 283-4; 285-9; 290-8; 291-8, 23; 295-7; 296-8; 298-1; 301-20, 21, 22; 302-5, 15; 303-2; 305-5; 310-4; 311-6; 315-3; 317-6, 22; 325-14; 329-14; 331-11; 334-17; 337-6; 340-1, 7; 342-9; 343-2, 19; 345-2, 5; 352-2; 355-2; 356-16; 358-6; 360-1; 361-14; 367-2; 368-12; 373-10; 374-3; 377-3, 5; 379-10, 12, 17, 22; 382-4; 383-7; 389-4, 9; 390-7, 17; 393-6; 398-13, 20; 399-11, 14; 400-4, 11; ஐங் 2-4; 49-2; 57-1; 70-1; 87-1; 93-3; 109-4; 115-1; 170-4; 186-4; 190-4; 191-2; 196-1; 229-2; 231-2; 244-1; 251-2; 281-3; 288-4; 306-2; 308-1; 321-4; 334-5; 351-4; 355-3; 358-1; 368-1; 372-4; 374-1; 380-2; 385-3; 390-2; 398-1; 404-4; 429-1; 438-2; 471-2; 476-3; 495-1; 497-1; கலி 1-5; 14-3; 20-1; 24-4; 26-9; 29-3, 8, 12; 31-11, 20; 34-2, 6; 35-2; 37-5; 45-11; 47-8; 48-16; 50-12; 56-11; 58-4; 61-5; 70-6; 75-8; 78-1; 79-12; 85-12; 92-56, 60; 96-8, 14; 97-15; 98-35; 100-10; 101-41; 102-4; 104-16; 105-16; 106-37; 107-4; 108-16; 112-9; 113-23, 29; 118-4; 119-1; 123-16; 127-10; 129-2; 130-7; 132-2, 12; 142-9; 143-58; 144-2; 146-24; 147-34; குறி 6, 69, 70, 85, 88, 103, 129, 216, 221; குறு 5-5; 12-1; 19-5; 49-1; 52-4; 60-6; 64-1; 80-5; 81-2; 95-2; 123-5; 161-3; 162-2; 165-5; 173-2; 175-1; 176-2; 180-1; 181-6; 185-4; 189-7; 190-7; 209-6; 210-2; 240-2, 3; 259-4; 263-2; 271-4; 279-7; 285-4; 287-7; 291-7; 300-4; 326-5; 334-3; 337-3; 341-1; 358-6; 362-3; 366-4; 373-5; 384-2; சிறு 125, 219, 241; திரு 16, 47, 92, 122, 150, 155, 178, 216, 224, 234, 241, 282, 296; நற் 6-10; 8-2; 9-12; 12-5; 18-1; 20-7; 21-7; 31-8; 35-4; 41-9; 42-1, 4, 9; 44-8, 10; 59-4; 60-2; 69-1, 5; 71-3; 95-1; 100-8; 102-5; 117-8; 119-6; 120-7; 132-6; 133-4; 135-6; 141-8; 142-2, 5; 146-2; 154-3; 155-10; 156-4, 6; 157-3, 10; 167-7; 179-10; 181-5; 185-9; 187-3; 195-7; 196-1; 197-11; 198-5, 8; 202-2, 11; 210-3; 214-4; 223-3; 224-9; 235-4; 237-10; 241-11; 242-4; 253-7; 258-1; 260-8; 261-4; 269-8; 274-5; 278-3; 281-5; 291-9; 295-5; 297-3; 298-6; 313-4; 322-12; 326-7; 328-2, 6; 330-2; 332-4; 335-4; 339-10; 347-9; 348-1; 350-2; 351-3; 364-5, 9; 365-5; 366-1, 7; 367-7; 370-8; 375-3; 395-7; 396-9; 398-6; நெ 54, 93, 105, 109, 113, 128, 130, 174; பட் 27, 28, 75, 102, 143, 169, 182, 211, 213, 235, 274; பதி 12-8; 14-16; 21-20, 21, 25; 29-14; 30-21, 26; 43-22; 46-10; 48-3, 12; 50-22; 52-5, 20; 58-16; 59-5, 14; 62-1, 2, 13; 64-12; 67-7, 12; 68-14; 73-11, 17; 75-2; 76-11; 77-11; 78-7; 82-3, 10; 83-3, 6; 84-5, 9, 24; 87-5; 88-26, 38; 89-5, 7, 8, 9; 90-10, 17, 46; பரி 2-73; 8-26, 76, 85; 10-59; 12-16; 13-38, 62; 16-41, 42; 17-22; 18-49; 19-89; 21-27; புற 8-10; 13-6; 15-19; 17-34, 35; 30-15; 34-18, 23; 42-20; 52-15; 62-10; 63-1; 73-13; 103-8; 104-5; 115-4; 120-4, 17; 136-2, 8; 139-2; 147-1; 152-29; 159-7; 160-15, 18; 161-27; 163-2; 169-9; 177-2, 7; 184-2; 185-6; 195-1, 3; 199-1; 209-7, 16; 211-20; 220-1; 221-1; 224-7; 229-13; 230-15; 246-1, 3; 260-18; 261-11, 19; 263-5; 265-4; 269-2, 10; 270-1; 272-2; 281-2; 289-2; 301-1, 4; 302-4; 328-7; 336-6; 338-3; 339-1; 347-2; 352-13; 353-2, 8; 356-2; 359-1; 364-10; 365-9; 369-15; 370-15; 371-19, 25; 374-9; 375-2; 377-1; 382-9; 384-22; 386-12; 387-35; 390-9; 395-4; 399-31; பெ 2, 37, 65, 94, 174, 183, 246, 295, 323, 341, 342, 343, 361, 368, 399, 403, 428, 472; பொ 28, 39, 86, 108, 111, 117, 130, 170, 221, 232, 233; மது 22, 105, 174, 215, 234, 290, 317, 341, 346, 350, 352, 358, 360, 366, 367, 373, 405, 483, 501, 502, 503, 505, 519, 529, 535, 537, 543, 566, 572, 640, 661, 759, 769, 773; மல் 106, 114, 149, 156, 355, 377, 416, 452, 486, 544; முல் 43, 88.

பல்கி -- புற 117-6.

பல்கிய -- பதி 62-6.

பல்கின -- நற் 165-9.

பல்குவ -- நற் 200-9.

பல்ல -- புற 359-3.

பல்லர் -- கலி 103-7.

பல்லவம் -- பரி 19-68.

பல்லவர் -- கலி 104-29.

பல்லாய் -- கலி 95-5.

பல்லார் -- கலி 61-22; 146-35.

பல்லி -- அக 9-19; 88-3; 289-15; 351-16; 387-16; கலி 11-21; குறு 16-4; நற் 98-5; 169-3; 246-2; 333-11; புற 120-4; 256-3.

பல்லிய -- அக 151-15.

பல்லியத்தன் -- திரு 209.

பல்லியம் -- திரு 119.

பல்லின் -- கலி 22-10; பெ 217.

பல்லோர் -- அக 42-11; 66-5; 110-20; ஐங் 55-4; குறு 14-6; 244-1; 245-6; 355-4; நற் 229-3; 360-6; புற 85-5; 183-5.

பல -- அக 14-2; 26-24; 28-5; 30-10; 33-11; 47-19; 49-10; 63-11; 67-16; 68-15, 18; 69-15, 16; 74-5, 7, 13; 75-20; 78-19; 85-4; 86-13; 93-8, 23; 95-10; 97-6, 14; 104-13, 15; 107-1; 109-15; 111-7; 114-2; 126-1; 130-6; 134-4; 139-14; 147-10; 150-12; 152-17; 159-3; 164-5; 165-6; 169-8; 173-2, 8; 180-10; 184-18; 185-11; 187-2; 194-5; 199-1; 200-9; 202-7; 210-14; 227-12; 229-5; 239-7, 14; 243-10; 247-10; 253-5, 8; 254-2; 255-7; 257-8; 259-6; 262-2, 15; 267-13; 285-15; 291-2; 293-2; 299-7; 303-16; 304-14; 308-12; 323-8; 331-8; 338-21; 346-7, 23; 369-3, 6; 374-4, 9; 383-4; 385-7; 393-1, 18; 396-12; 398-2; 400-22; ஐங் 1-2; 3-2; 6-2; 43-2, 4; 47-5; 175-4; 178-1; 281-2; 283-5; 365-3; 381-1; 405-3;

414-2; 417-1; 443-4; கலி 1-1, 5, 8; 3-6, 15; 5-8; 9-12; 14-7; 17-1; 35-19; 45-21; 46-15, 17; 55-16; 64-25; 65-19; 70-8; 71-14; 74-7; 79-20; 85-7, 22; 90-25; 93-26; 96-14; 103-5, 17; 106-9; 122-5; 126-19; 137-3; 143-35; 144-5, 40; 145-7; 147-23; குறி 197; குறு 59-5; 91-4; 104-5; 137-4; 151-3; 168-2; 223-3; 263-4; 284-2; 306-3; 309-7; 320-3; 356-7; 368-8; 380-2; சிறு 15; திரு 64, 131, 245, 276, 286, 295, 300, 310; நற் 13-6; 27-10; 31-6, 9; 44-7; 84-2; 99-10; 136-4; 139-2; 141-5; 150-2, 3, 4; 177-7; 192-6; 201-9; 209-3; 210-3; 214-7; 229-1; 231-4; 241-5; 246-5; 261-4; 295-6; 301-7; 315-1; 328-2; 332-8; 376-3; 389-9; 390-11; 399-5; நெ 50, 154; பட் 52, 131, 216; பதி 12-13; 15-17, 40; 18-8; 19-27; 20-24; 21-38; 22-6; 30-15, 18; 31-36; 32-1; 36-5, 11, 14; 40-31; 41-15; 42-23; 43-10; 44-16, 20; 45-7; 46-8; 48-18; 49-13; 50-22; 55-13; 63-21; 68-6, 17; 77-8; 84-19; 85-1, 7, 13; 90-46; பரி 2-44; 3-44; 4-12, 21, 66; 6-6, 11; 7-8, 41, 66; 10-4, 82, 90, 107; 12-37, 101; 14-32; 15-5; 19-53; 22-19; பரி-தி 2-3, 32, 68; புற 6-14; 9-11; 10-13; 15-21, 22; 23-13; 33-22; 34-23; 43-23; 46-2; 47-2; 51-9; 55-21; 60-6; 92-5; 101-2; 107-1; 116-12; 120-3, 8; 123-6; 129-7; 130-7; 136-26; 138-1, 3; 139-1; 154-12; 159-1, 2, 3; 160-24, 30; 161-32; 166-16, 22; 174-25; 179-4; 188-1; 189-8; 191-1; 202-7; 204-9; 208-1; 210-10; 216-2; 233-7; 235-4, 5, 20; 256-4; 257-11; 277-6; 289-4; 337-21; 359-13; 360-2; 361-3; 371-25; 378-10; 383-4, 20; 384-13; 385-2, 12; 387-11, 16, 36; 391-1; 393-25; 395-16; 396-21; 397-8; பெ 258, 370, 371; பொ 28, 175, 213; மது 150, 184, 212, 219, 220, 325, 330, 372, 398, 488, 526, 570, 606; மல் 40, 192, 268, 291, 346, 353, 372, 385, 389, 398, 413, 453, 516, 566.

பலகை -- அக 67-11; 131-12; 369-18; நற் 30-9; 177-5; பதி 53-15; புற 282-11.

பலகையர் -- புற 345-15.

பலகையொடு -- புற 15-12; பெ 120.

பலம் -- புற 301-11; மல் 411.

பலர் -- அக 58-14; 61-8; 70-7; 78-15; 82-15; 95-3; 96-18; 98-12; 115-2; 141-10; 142-3, 15; 209-17; 296-14; 338-5; 368-19; 372-7; ஐங் 64-4; 67-4; 69-2; 75-1; 84-5; 104-2; 473-1; கலி 47-16; 93-8; 94-25; 102-18, 24; 104-39; 136-18; 146-36; குறி 203; குறு 44-4; 118-3; 170-1; 207-7; 258-3; 302-6; 307-1; திரு 2, 39, 152, 162, 268; நற் 30-9; 139-1; 149-1; 170-7; 180-4; 191-7; 272-8; 283-6; 319-7; 352-2; 365-3; நெ 7; பட் 69, 160, 179, 248; பதி 11-12, 20; 15-32; 38-1; 49-15; 52-9; 64-2; 74-6; 90-23; பரி 4-24; புற 15-16; 17-21, 23; 24-36; 27-6; 72-15; 79-5; 121-2; 175-10; 179-12; 191-7; 207-7; 278-3; 286-3; 311-4; 331-7; 345-7; 360-10, 21; 363-4; 365-8; 400-6; பெ 337, 410; மது 236, 399, 580, 765; மல் 71, 197, 556.

பலர்க்கு -- ஐங் 25-3; கலி 59-17; புற 223-1; 360-7; 361-6.

பலரால் -- புற 219-4.

பலரொடு -- நெ 188; புற 101-2; 249-8.

பலரோடு -- புற 188-1; 234-6.

பலவில் -- அக 172-11; குறு 385-1.

பலவின் -- அக 2-3; 7-20; 12-8; 91-16; 162-19; 182-3; 189-1; 208-22; 209-15; 282-11; 292-14; 348-4; 352-1; 357-9; 378-20; 382-10; ஐங் 214-1; 216-3; 351-1; கலி 41-16; 50-12; குறி 189; குறு 18-1; 83-4; 153-2; 257-3; 352-3; 365-5; சிறு 43; நற் 26-6; 77-5; 102-5; 116-6; 192-8; 201-5; 213-2; 232-5; 326-1; 353-4; 373-1; புற 109-5; 128-1; 129-4; 140-1; 158-22; 200-1; 374-5; 380-9; பெ 77, 356; மது 527; மல் 12, 337.

பலவினும் -- பரி 15-5.

பலவு -- அக 255-13; 323-8; குறு 90-4; 373-6; நற் 222-6; 253-8; புற 150-2; மல் 144, 511.

பலா -- அக 8-7; புற 320-2.

பலாஅ -- பதி 61-1; பெ 408.

பலாசம் -- குறி 88.

பலி -- அக 22-9; 35-9; 166-7; 167-16; 213-7; 282-18; 287-6; 289-3; 369-8; ஐங் 259-4; கலி 52-9; 65-18; 93-24; குறு 210-6; 362-7; திரு 234; நற் 73-3; 251-8; 281-1, 4; 293-2, 3; 343-5; 358-6; பட் 165, 179; பதி 17-6; 30-37; 71-23; புற 52-13; 143-1; 329-2; 331-12; 362-3; 363-15; பெ 233; பொ 183; மது 459.

பலிக்கு -- நற் 322-12.

பலிய -- புற 369-5.

பலியொடு -- அக 232-12; நற் 367-4.

பவ்வ -- பொ 135.

பவ்வத்து -- புற 380-1.

பவத்திரி -- அக 340-7.

பவர் -- அக 262-1; 284-4; குறு 91-1; 104-3; 364-1; நற் 5-3; 391-3.

பவரொடு -- புற 76-5; 77-3.

பவழ -- பரி 19-87.

பவழக்கொடி -- பரி 19-98.

பவழத்து -- குறு 0-2; பரி 14-16.

பவழம் -- கலி 80-5; சிறு 164.

பவள -- அக 25-11; நற் 317-4; பரி 11-101; பரி-தி 2-48.

பவளம் -- அக 304-13; 374-13; ஐங்-தி 502-3.

பவளமொடு -- அக 14-3.

பழ -- அக 17-19; 141-10; 173-15; 182-3; 189-1; 208-22; 255-13; 288-13; 318-7; 391-8; 400-24; கலி 21-11; குறு 125-4; 220-1; 251-5; 261-1; நற் 37-1; 42-3; 219-2; 293-4; 320-4; பரி 19-24; புற 75-2; 316-6; பெ 411; மல் 487, 513.

பழக -- புற 400-15.

பழகா -- புற 393-1.

பழகி -- பட் 213.

பழகிய -- நற் 83-2; 108-6; புற 198-26; 216-3.

பழகுவர் -- அக 61-14.

பழங்கண் -- அக 19-13; 48-2; 71-9; 174-9; 321-1; 374-3; நற் 93-10; 302-9; பதி 12-15; 37-3; புற 389-14; 393-1.

பழத்தின் -- புற 225-2.

பழத்து -- அக 292-14; 393-9; கலி 41-16.

பழம் -- அக 10-10; 15-15; 18-15; 44-16; 66-25; 81-2; 117-15; 126-11; 136-11; 166-4; 171-13; 220-13; 271-14; 352-1; 382-10; ஐங் 61-1; 214-1; 216-4; 339-2; 398-1; 458-1; கலி 39-39; 41-12; 133-4; குறி 190; குறு 8-1; 18-4; 24-4; 67-2; 83-4; 164-2; 342-1; 379-2; 385-1; சிறு 159; திரு 317; நற் 12-1; 20-10; 35-3; 88-9; 93-1; 116-7; 138-4; 213-3; 232-5; 274-4; 279-1, 2; 280-1; 284-10; 353-4; 372-2; 378-4; பதி 60-6; 81-19; புற 20-18; 61-9, 11; 109-5; 163-8; 199-1; 236-1; 321-8; 381-8; 395-5; 399-11; பெ 25, 78, 224, 246, 356, 359, 408; பொ 191; மது 576, 669; மல் 173, 174, 292, 337, 479, 511.

பழமையின் -- அக 307-13.

பழமொழி -- அக 66-5; 101-3.

பழன் -- பதி 89-4; புற 209-9; 258-1; மது 529; மல் 263, 282.

பழன -- அக 96-3; 226-5; 306-7; ஐங் 53-4; 60-1; 70-1; 91-4; 96-4; 99-1; குறு 8-2; நற் 180-1; 260-2; 280-6; 350-2; பதி 23-22; 27-8; 30-21; 90-42; பரி 7-34, 39; புற 13-10; 61-4; 334-1.

பழனத்த -- கலி 77-5; 78-1.

பழனத்தது -- ஐங் 94-3.

பழனத்து -- அக 6-16; 46-4; 106-1; 146-4; 176-7; ஐங் 85-2; 89-2; குறு 178-1; நற் 200-6; மது 257.

பழனம் -- அக 256-6; ஐங் 4-6; கலி 70-6; பதி 19-19; புற 249-3; மல் 454.

பழனின் -- மல் 178.

பழி -- அக 11-15; 115-2; 127-18; 267-14; 268-14; 295-18; 325-22; 333-4; கலி 8-20; 24-16; 25-16; 44-10; 46-19; 47-16; 48-13, 17; 58-23; 63-2; 77-11; 100-18; 104-8; 129-17; 132-12, 23; 143-22; குறி 22, 145; குறு 32-5, 6; 143-2; 173-4, 6; 217-7; 252-8; 258-8; 320-5; 368-2; நற் 23-1; 117-11; 136-8; 252-7; 256-1; 311-8; 327-1; 382-9; பட் 216; பதி 11-18; 71-11; புற 10-2; 72-12; 157-3; 182-5; 213-18; பொ 28; மது 204, 498.

பழிக்கும் -- ஐங் 393-2; கலி 59-11, 15, 19; புற 35-29.

பழிச்ச -- பதி 41-6; மது 476; மல் 201.

பழிச்சி -- நற் 398-6; புற 113-6; 211-16; பெ 463; மது 466, 694.

பழிச்சிய -- அக 115-9; மல் 538.

பழிச்சினிர் -- மல் 360.

பழிச்சுதல் -- பரி 10-116.

பழித்த -- அக 39-1.

பழித்தல் -- நற் 360-6; புற 204-10.

பழிப்பேம் -- கலி 68-17.

பழியலர் -- புற 204-11.

பழியா -- புற 159-13.

பழியொடு -- அக 112-12.

பழு -- அக 12-8; குறி 187, 259; குறு 172-2; புற 173-3; 370-11; பெ 20; பொ 64.

பழுத்த -- பதி 61-1; மல் 132.

பழுத்தன்ன -- பொ 45.

பழுது -- அக 68-13; 281-3; 356-17; 362-9; கலி 84-4; குறு 366-7; நற் 272-7; புற 217-8; 237-6; பொ 150.

பழுதுளி -- மல் 153.

பழுநி -- அக 348-6; மல் 578.

பழுநிய -- குறி 146; சிறு 36; நற் 276-9; புற 377-1; மது 475; மல் 95.

பழுநின -- அக 394-1.

பழுப்பு -- அக 394-2.

பழுனி -- ஐங் 398-1; 414-2; புற 113-3.

பழுனிய -- பதி 21-16; 41-1; 66-1; 81-21; புற 120-12; 129-2; 254-7.

பழூஉ -- குறு 180-1.

பழையர் -- அக 201-7; 331-5; மல் 459.

பழையன் -- அக 44-11; 186-15; 326-12; 346-19; நற் 10-8; மது 508.

பழையோள் -- திரு 259.

பள்ளம் -- குறு 276-2; புற 388-2.

பள்ளி -- அக 93-14; 107-8; 197-15; 302-3; ஐங் 63-1; கலி 121-6; குறு 46-5; 142-4; 328-1; 359-4; சிறு 46; நற் 98-7; 195-3; 253-2; 386-4; நெ 48, 61, 105, 186; பட் 53; புற 33-20; 245-5; 246-9; 375-3; பெ 89, 373; மது 169, 310, 467, 474, 623; மல் 300, 419, 451; முல் 64, 75.

பளிங்கத்து -- அக 5-9.

பளிங்கின் -- அக 315-12; 399-13.

பளிங்கு -- அக 108-5; குறி 57; நற் 196-1; பதி 66-18; புற 150-27; மல் 516.

பளிங்கொடு -- நற் 292-6.

பளிதம் -- பரி 10-82.

பற்ற -- குறு 229-1; புற 41-5.

பற்றல் -- புற 6-10; 135-18.

பற்றா -- புற 29-18.

பற்றாய் -- நற் 298-8.

பற்றாள் -- பரி 12-52.

பற்றி -- அக 82-11; 101-7; 110-24; 175-8; 219-5; 234-5; 256-19; 276-9; 385-13; ஐங் 119-2; 383-2; கலி 51-10; 54-5; 76-14; 85-18; 92-43; 128-10; 147-26, 37; குறி 231; குறு 53-6; 274-3; நற் 100-4; 150-10; 207-10; பரி 2-62; 6-66; 11-90; புற 77-4, 11; 86-1; 136-3; 255-5;

292-3; 359-4; மல் 216.

பற்றிய -- அக 396-8; ஐங் 79-2; கலி 142-35; நற் 284-9; புற 337-18; 369-15; பொ 56.

பற்றியோய் -- ஐங் 79-4.

பற்றினன் -- அக 356-6; கலி 79-12.

பற்றினை -- கலி 116-2.

பற்று -- அக 71-2; 335-15; 339-4; கலி 59-25, 26; பரி 8-10.

பற்றும் -- குறு 358-3.

பற்றுவனன் -- நற் 222-5.

பற்றுவேன் -- கலி 144-56; 147-49.

பறக்கல்லா -- மது 231.

பறக்கும் -- நற் 218-3.

பறந்த -- அக 266-18.

பறந்தலை -- அக 29-15; 45-9; 55-10; 67-14; 96-14; 116-14; 125-19; 145-11; 208-6; 231-7; குறு 393-3; பதி 13-16; 22-21; 35-6; 44-19; புற 19-16; 23-20; 25-6; 35-23; 64-3; 66-6; 225-7; 237-13; 240-9; 265-1; 270-11; 314-3; 360-15; 373-19.

பறந்தவை -- கலி 92-49.

பறந்து -- புற 344-2.

பறம்பில் -- அக 356-8; குறு 196-3.

பறம்பின் -- அக 303-10; சிறு 91; புற 158-4; 176-9; 201-4; 337-6.

பறம்பு -- புற 108-4; 109-1; 110-2, 3; 113-7; 118-5.

பறவா -- பரி 3-73.

பறவை -- அக 4-11; 132-10; 244-2; 332-8; 371-13; ஐங் 82-3; கலி 119-9; குறி 46; குறு 92-2; 201-3; 352-2; நற் 55-5; 69-3; 161-4; 185-9; 251-9; நெ 10; பதி 66-16; பரி-தி 8-6; புற 70-11; 370-11; பெ 20, 183, 229, 305; மது 576.

பறவைக்கு -- நற் 277-9.

பறவையின் -- கலி 22-7; பொ 64.

பறழ் -- அக 248-2; 384-5; ஐங் 272-1; 273-2; 278-2; கலி 94-6; குறு 26-7; 69-3; நற் 57-6; 95-4; 168-5; 233-2; 379-1; பட் 75.

பறழொடு -- அக 336-2.

பறாஅ -- கலி 54-11; 147-37.

பறி -- அக 94-4; 300-3; 337-16; கலி 22-11; 93-18; குறு 221-2; 337-3; நற் 142-4; பெ 265.

பறிக்குந்து -- புற 339-3; 352-4.

பறித்த -- குறு 272-6; நற் 13-3.

பறித்து -- கலி 108-42; பரி 7-45.

பறியா -- குறி 101; நற் 34-2; பரி 2-43.

பறை -- அக 15-4; 23-2; 33-4; 38-11; 40-3; 57-2; 106-4; 118-3; 120-3; 141-21; 167-17; 178-3; 194-8; 211-3; 234-3, 12; 240-2; 247-11; 254-6; 273-2; 281-13; 303-11; 324-6; 334-10; 346-3; 381-11; ஐங் 86-1; 180-3; கலி 1-5; 56-33; 78-10; 92-21; 104-29; 143-12; 149-1; குறு 15-1; 125-5; 128-1; 166-1; 172-1; 175-1; 205-2; 375-4; திரு 197; நற் 46-7; 54-2; 83-4; 104-5; 123-2; 329-5; 341-1; 356-6; 369-2; நெ 15; பதி 67-20, 21; 70-24; 75-9; 83-2; பரி 6-24; 10-7; 20-14; புற 62-5; 67-9; 68-14; 126-8; 229-14; 263-2; 279-7; 388-3; 398-30; பெ 95; பொ 171; மது 262, 523; மல் 55, 236, 321, 344.

பறைஇ -- அக 170-7.

பறைந்த -- அக 387-4; புற 359-1; 376-11; பெ 189.

பறைந்தன -- புற 4-3.

பறைந்து -- அக 76-11.

பறைபு -- அக 67-3.

பறைய -- அக 101-9.

பறையன் -- புற 335-7.

பறையால் -- பதி 22-28.

பறையான் -- புற 396-4, 6.

பறையின் -- அக 45-2; 76-5; 151-10; 321-3; 364-3; குறு 7-4; 193-3; நற் 58-2.

பறையொடு -- புற 225-10; 371-5.

பன் -- அக 335-13; நற் 171-6; புற 386-11.

பன்மை -- புற 19-3.

பன்மையது -- நற் 170-9.

பன்மையின் -- நற் 90-2.

பன்றி -- அக 84-6; 88-4; 94-9; 178-2; 248-6; 277-8; 322-10; ஐங் 261-1; 262-1; 266-1; 267-1; 397-2; நற் 82-7; 98-2; 336-1; 386-1; பட் 75; புற 152-4; மல் 153, 344.

பன்றியின் -- அக 18-6.

பன்னல் -- புற 345-20.

பன்னிய -- நற் 136-4.

பன்னிரு -- திரு 118.

பன்னொருவர் -- பரி 8-7.

பனம் -- அக 277-7; குறு 168-2; நற் 38-3; 90-6; பதி 42-1; 57-2; 70-6; புற 35-22; 99-5; 177-16; பொ 143.

பனி -- அக 5-21; 13-24; 24-9; 25-14; 46-6; 50-6; 68-21; 74-12; 77-19; 78-10; 82-3; 97-16; 98-1; 101-17; 104-15; 112-7; 125-11; 138-2; 143-16; 144-9; 146-2, 11; 149-19; 161-14; 162-8; 164-9; 168-2; 169-12; 178-19; 183-6, 14; 187-21; 195-16; 197-15; 201-7; 211-7, 15; 217-20; 219-4; 230-14; 233-1; 234-16; 235-15; 236-6; 240-8; 243-13; 252-7, 10; 259-8; 265-2, 11; 269-25; 272-6; 278-11; 281-10; 288-14; 289-10; 299-15; 305-4; 307-4; 313-4; 329-14; 337-19; 351-12; 359-1; 362-1; 366-6; 371-10; 373-14; 378-13; 381-21; 395-4; 396-12; 398-8; ஐங் 14-4; 19-5; 37-2; 141-3; 159-3; 172-2; 174-1; 190-4; 192-2; 206-5; 208-5; 223-4; 225-2; 252-4; 266-4; 315-1; 337-4; 379-2; 447-2; 456-4; 457-1; 470-2; 471-2; 477-1; 479-3, 5; கலி 3-3; 15-21; 16-1; 29-12; 31-20; 34-15; 36-15; 48-15; 53-11, 13; 69-1; 71-7; 77-7; 78-27; 85-27; 87-15; 100-10; 108-42, 44; 125-10; 127-8, 14; 129-8,

16; 134-12, 16; குறி 249; குறு 48-1; 51-1; 68-3; 76-6; 82-6; 86-1; 104-4; 196-3; 240-1; 246-3; 269-7; 317-7; 329-7; 334-3; 338-5; 344-2; 348-4; 350-2; 357-2; 358-5; 365-2; 376-3; 380-7; 398-8; சிறு 153, 240; திரு 45; நற் 30-6; 31-3; 53-11; 58-7, 10; 67-8; 85-1; 86-4; 87-6; 89-5; 91-3; 135-5; 155-10; 162-5; 197-3; 237-2; 241-10; 260-2; 279-3; 281-9; 287-5; 292-9; 308-2; 312-2; 317-6; 367-12; 372-11; 378-11; 391-3, 10; 394-6; 398-10; நெ 7, 164; பட் 92; பதி 26-8; 30-3; 31-6, 17; 41-27; 42-2; 45-22; 48-4; 51-14; 59-3; 71-22; 76-12; பதி-தி 3-4; பரி 5-1; 6-85; 7-1; 8-48, 52; 10-123, 124; 11-75, 83; புற 6-1; 16-14; 33-19; 49-2; 62-14; 79-1; 144-5; 153-7; 176-9; 194-4; 196-11; 200-1; 235-18; 304-2; 331-3; 337-6; 344-8; 374-4; 377-1; 378-7; 383-2; 392-3; பெ 328; மது 148, 586, 629; மல் 447, 486; முல் 4.

பனிக்கு -- நற் 312-9.

பனிக்கும் -- அக 29-19; 72-8; 158-12; 166-3; 220-10; 231-8; நற் 99-3; 127-2; 253-5; பதி 12-8; 13-19; 60-11; புற 42-5; 145-1; 369-6; மல் 81, 289, 398; முல் 79.

பனிச்சை -- பரி-தி 1-36.

பனித்தல் -- மல் 191.

பனித்து -- பரி 6-85; புற 198-13.

பனிப்ப -- ஐங் 177-1; குறு 161-2; 249-2; திரு 303; நற் 129-7; நெ 1; பதி 12-2; 50-1; பரி 8-26; புற 17-38.

பனிப்பன்ன -- அக 304-3.

பனிப்போள் -- நற் 229-8; 312-8.

பனிய -- கலி 10-13.

பனியலை -- நற் 182-10.

பனியாய் -- பரி 6-81.

பனியின் -- நற் 364-4.

பனியொடு -- அக 182-12; கலி 31-6; 145-33; பரி 2-8.

பனிற்றும் -- பதி 57-3.

பனுவல் -- அக 345-6; 352-13; நற் 167-6; 200-8; 353-2; பரி 6-7; புற 15-17; 125-1; 127-2; 135-6; 237-5.

பனுவலின் -- சிறு 241; மல் 361.

பனை -- அக 148-1; 187-18; 333-11; 360-16; 365-6; கலி 104-7; 138-12; 142-47; 147-59; குறு 173-2; 248-5; 372-1; திரு 312; நற் 126-6; 335-7; பதி 36-5; பரி 2-43; 4-38; புற 22-21; 45-1; 56-4; 58-14; 161-16; 249-5; 340-7; மது 375.

பனைக்கொடியோற்கு -- பரி 2-22.

பனையத்து -- புற 229-3.

பனையின் -- புற 24-12.

பா -- அக 125-7; 172-18; 211-3; 293-4; கலி 17-1; குறு 89-1; 180-1; நற் 51-8; 373-7; புற 22-4; 72-3; 233-2; பெ 190.

பாஅய் -- அக 43-7; 45-7; 139-14; 175-17; 214-1; 263-3; 299-7; 317-2; 322-1; 323-10; 364-1; கலி 36-12; 145-19; குறு 380-1; நற் 112-7; 347-2; 371-4; 379-10; பரி 8-112.

பாஅய -- அக 317-24; ஐங் 378-1; குறு 143-7; நற் 167-11.

பாஅயன்ன -- மது 278.

பாஅர் -- நற் 41-4.

பாஅல் -- கலி 5-1; குறு 181-5; பதி 52-26; புற 2-17; 22-10; 164-3; 211-20.

பாக்கத்து -- அக 10-12; 70-2; 118-4; 187-12; 196-1; 245-13; 270-2; 338-19; குறு 339-3; 394-2; நற் 127-2; 169-10; 203-6; 215-7; 232-9; பட் 27; பெ 367; பொ 210; மது 137.

பாக்கம் -- ஐங் 439-3; நற் 101-5; 111-9; 159-11; 207-3; 303-2; 323-6; பதி 13-12; பரி 7-31; மல் 162.

பாக -- அக 44-6; 54-6; 64-1; 204-9; 224-1; 334-3; ஐங் 482-2; 483-3; 484-3; கலி 80-9; குறு 250-4; நற் 42-1; 81-5; 106-1; 221-7; 242-6.

பாகத்து -- ஐங் 0-1.

பாகம் -- கலி 86-6; பரி 5-27.

பாகர் -- கலி 97-29; குறு 167-4; பதி 40-28; பரி 11-66; மல் 327.

பாகரொடு -- சிறு 258.

பாகல் -- அக 15-4; 156-5; 177-9; 255-13; ஐங் 99-1; நற் 180-1; புற 16-14; 399-6; பொ 191.

பாகன் -- அக 230-12; 336-13; கலி 66-23; 71-10; 135-2; நற் 19-6; பரி-தி 1-76; புற 220-2.

பாகனை -- கலி 68-17; 69-12.

பாகின் -- புற 381-2.

பாகு -- பட் 166; பரி 3-77; புற 367-1.

பாகுடி -- பதி 21-26.

பாகொடு -- பெ 377.

பாங்கர் -- அக 9-19; 88-2; 94-1; கலி 103-3; 111-3; குறி 85; நற் 98-5; 186-6; பரி 9-77; 10-23; 19-74.

பாங்கற்கு -- புற 283-9.

பாங்கில் -- நற் 246-2.

பாங்கின -- அக 141-3.

பாங்கு -- கலி 11-21; 115-15; 116-1; பதி 76-12; பரி 10-41.

பாசம் -- நற் 12-2; பதி 71-23.

பாசவர் -- பதி 21-9; 67-16.

பாசறை -- அக 100-8; 124-8; 144-13; 204-3; 214-6; 294-12; 304-17; 354-1; 364-10; ஐங் 427-3; 446-3; 460-1; 500-4; நற் 18-5; 125-10; 349-6; 387-8; 396-6; நெ 188; பதி 16-8; 50-23; 61-15; 84-5; 88-17; பரி 19-35; புற 22-25; 31-6; 33-11; 62-11; 69-9; 289-8; 294-2; 301-4; 304-10; 309-5; 362-3; 371-12; 372-4; 373-4; 397-7; மது 231; முல் 79.

பாசறையான் -- பதி 64-20; பதி-தி 3-10.

பாசறையீர் -- புற 285-1.

பாசறையேம் -- அக 24-18; 84-17; நற் 341-10.

பாசறையோர் -- அக 264-15; ஐங் 461-5.

பாசறையோர்க்கு -- பதி 83-9.

பாசி -- அக 91-5; 336-2; ஐங் 206-4; குறு 399-2; நற் 65-3; புற 229-9; 390-14; 392-13; பெ 468; பொ 153; மல் 221.

பாசு -- அக 70-11; 90-14; 106-3; 138-5; 141-18; 176-4; 217-6; 229-16; 237-13; 243-7; 262-4; 330-14; 346-8; ஐங் 101-2; 112-1; 225-2; கலி 22-15; 59-1; 71-7; 73-2; 74-2; 78-1; குறு 9-4; 108-3; 216-1; 238-1; 246-2; சிறு 182; நற் 23-7; 27-11; 47-3; 134-4; 138-6; 206-4; 230-1; 249-2; 280-6; 287-5; 310-2; 373-7; 376-4; பட் 147; பதி 30-3; 68-15; 73-5, 10; புற 6-14; 23-3; 54-10; 62-14; 63-13; 117-9; 159-12; 200-1; 262-2; 283-14; 367-6; பெ 4, 376; மது 579.

பாட்டம் -- கலி 111-4; 116-1; நற் 38-2.

பாட்டி -- அக 196-4.

பாட்டியர் -- பரி 10-37; மது 749.

பாட்டு -- அக 368-2; கலி 98-6; 101-15; குறு 23-3, 4, 5; நற் 251-1; பதி 46-9; பரி 7-66; 14-24; 18-21; புற 27-5; 120-2; 392-7; மல் 390.

பாட்டொடு -- அக 318-5; கலி 85-35.

பாட -- அக 67-2; 102-6; 186-10; ஐங் 408-1; கலி 40-31; 41-41; 42-28; 43-29; 112-9; 131-42; 138-26; 140-13; 141-22; 146-51; நற் 378-7; பதி 46-6; 54-6; பரி 7-66; 16-18; புற 33-10; 143-12; 146-4; 211-15; 235-3; 296-1; 374-8; 378-9; பொ 218, 220; மது 656.

பாடல் -- அக 118-13; 222-11; கலி 28-1; சிறு 151; நற் 256-1; 380-10; நெ 67; பட் 113; பதி 13-9; 24-9; 51-22; 62-19; 75-13; பரி 3-29; 9-73; 10-116; 11-69; 15-43; 17-15, 22; புற 11-7; 153-12; 154-13; 396-31; பொ 56; மது 331; மல் 304.

பாடலி -- அக 265-5; குறு 75-4.

பாடலொடு -- பரி-தி 1-54.

பாடலோடு -- கலி 123-3; பரி 10-56.

பாடற்கு -- பதி 48-6.

பாடன்மார் -- புற 375-21.

பாடாது -- புற 72-16; 200-10.

பாடான் -- ஐங் 244-3.

பாடி -- அக 22-9; 65-6; 138-11; 142-5; 286-4; 336-8; கலி 39-29; 59-16; 65-19; 93-26; 95-9; 103-75; 141-6; 142-59; 145-59; குறி 58; சிறு 128, 161; திரு 40, 55, 187, 239, 245; நற் 156-4; 255-2; 322-11; பதி 57-9; 82-11; பரி 7-85; 11-128; பரி-தி 2-74; புற 47-3; 120-19; 130-3; 158-18; 165-9; 177-3; 237-2; 281-5; 330-5; 337-3; 368-16; 369-22; 382-6; 383-17; 390-9; 393-3; மது 468; மல் 359; முல் 28.

பாடித்தை -- கலி 40-10; 43-15, 23; 131-24, 34.

பாடிய -- அக 59-12; 227-16; 345-6; குறு 23-5; பட் 3; பதி 85-12; பரி 19-26; புற 11-11; 22-31; 158-13; 159-28; 174-10.

பாடியோர் -- புற 124-5.

பாடின்று -- புற 34-7.

பாடின -- புற 131-3; பொ 48.

பாடினம் -- கலி 106-48.

பாடினரது -- புற 108-4.

பாடினள் -- குறு 89-7; நற் 373-3; புற 111-4.

பாடினன் -- புற 99-12; 126-13.

பாடினி -- பதி 14-17; 17-14; 61-16; 87-1; பரி 17-17; புற 11-11; 15-24; 242-3; 319-14; 364-1; பொ 47, 162.

பாடினிக்கு -- புற 11-14; 361-11.

பாடினிர் -- புற 109-17; 110-6.

பாடினேம் -- புற 144-3.

பாடினேன் -- புற 394-9.

பாடினை -- பதி 67-23; புற 105-8; 328-16.

பாடு -- அக 23-2; 30-2, 10; 33-9; 40-2; 50-1; 82-3; 88-3; 102-8; 124-6; 127-7; 128-1; 139-3; 183-5; 219-6; 226-15; 231-13; 260-4; 269-17; 301-10; 334-4; 350-5; 352-3; 372-11; 378-7, 23; 382-5; 399-8; 400-25; ஐங் 192-2; 426-3; 447-4; 484-2; கலி 16-1; 46-13; 48-13; 53-7; 67-11; 87-16; 90-6; 104-55; 105-32, 39, 52, 71; 120-14; 129-8; 133-8; 140-13; 143-22; குறு 5-5; 11-2; 138-5; 177-1; 216-4; 353-3; 357-1; 365-2; 390-1; சிறு 228; திரு 115; நற் 91-3; 92-2; 95-1; 154-3; 156-9; 160-2; 321-2; 327-2; 330-11; 335-2; 341-1; 361-5; 378-11; 380-10; 392-5; நெ 97; பதி 43-22; 44-7; 50-24; 59-18; 62-7; 67-21; பரி 4-6; 19-24; புற 21-11; 49-2; 76-8; 124-4; 127-2; 128-3; 165-10; 172-3; 197-14; 211-15, 20; 280-8; 289-4; 291-1; 369-22; 371-6; 375-21; 383-17; 385-4; 390-27; 394-8; 397-4; பெ 226; மது 90, 226, 629; மல் 278; முல் 4.

பாடுக -- குறு 23-3, 4; பதி 58-1.

பாடுகம் -- கலி 41-1, 4, 17; 104-63; புற 32-6; 393-25.

பாடுகு -- கலி 140-14.

பாடுதும் -- பரி 17-51; புற 382-7.

பாடுநர் -- அக 100-11; 349-5; பதி 82-12; 86-8; புற 14-19; 33-10; 135-16; 151-1; 160-10; 226 235-17; 238-7.

பாடுநர்க்கு -- புற 99-11; 151-10; 165-7; 221-1; 235-17; 240-3; 361-8; 369-18.

பாடுப -- கலி 143-28; பரி-தி 2-73; புற 168-20.

பாடுபு -- பதி 46-14.

பாடும் -- அக 68-3; 190-4; 208-2; 219-7; கலி 46-20; 70-14; 74-7; 131-23, 33; 138-10; பதி 23-5; 29-9; பரி 3-29, 30; 14-24; புற 15-24; 27-7; 39-18.

பாடுவர் -- புற 30-11.

பாடுவல் -- புற 53-15; 152-13.

பாடுவாம் -- கலி 40-1, 7, 21; 43-7.

பாடுவார் -- பரி 3-30; 7-31; 8-109; 10-116; பரி-தி 2-21.
பாடுவி -- கலி 84-34.
பாடுவேன் -- கலி 139-13; 144-50; 146-35.
பாடுவோர் -- பரி 3-28; புற 40-6, 7.
பாடுற்று -- கலி 41-4, 17.
பாடேன் -- புற 34-17; 388-12.
பாடொடு -- கலி 130-5; நற் 176-9.
பாண் -- அக 216-1; கலி 85-22; நற் 40-3; 186-6; 300-9; பரி 7-66; புற 11-15; 29-5, 6; 33-14; 170-13; 180-7; 201-14; 203-11; 224-3; 233-5; 239-17; 348-4; மது 269, 342.
பாண்டி -- பரி 10-16.
பாண்டியம் -- கலி 136-20.
பாண்டியர் -- அக 27-8.
பாண்டியன் -- அக 162-21; 201-3; 231-12; 253-5; 338-5; குறு 393-4; புற 179-5.
பாண்டியில் -- பரி 20-17.
பாண்டில் -- அக 376-9; ஐங் 310-1; 316-1; 405-1; கலி 109-4; சிறு 260; நற் 86-3; நெ 123, 175; பதி 47-6; 52-13; 64-10; 74-11; 90-35; பரி 15-42; புற 97-15; மல் 4.
பாண்டிலின் -- அக 217-8.
பாண்டிலொடு -- நற் 141-8.
பாண்மகள் -- அக 126-9; ஐங் 47-1; 49-1; பதி 60-3.
பாண்மகன் -- அக 352-14; ஐங் 48-1; 49-3; சிறு 37; பதி 59-3; பெ 284.
பாண -- அக 14-13; 50-10; 314-14; ஐங் 82-1; 89-1; 131-1; 132-1; 133-1; 134-1; 135-1; 136-1; 137-1; 138-1; 140-1; 472-1; 473-5; 476-5; 477-5; 478-5; 479-1; குறு 359-1; நற் 127-3; 150-1; 167-6; 250-1; 291-6; 370-1; 380-9; பதி 67-3; பரி 3-86; புற 68-4; 69-4; 70-1; 138-5; 155-3; 260-8; 280-8; 289-8; 308-3; 319-9; 320-15; 321-8; 328-6; பெ 22.
பாணர் -- அக 115-8; 331-11; 374-7; ஐங் 100-4; 402-2; 407-1; 408-1; 458-3; குறு 19-1; 127-5; 169-4; 323-2; 328-6; சிறு 248; நற் 46-5; 172-7; 185-3; பதி 38-9; 40-24; 48-1; 57-7; 65-11; பரி 9-73; 17-9; பரி-தி 2-73; புற 12-1; 115-2; 126-2; 127-2; 135-16; 173-2; 212-6; 235-10; 244-1; 316-4; 318-5; 327-4; 334-6; 376-5; 398-4; மது 219, 749.
பாணர்க்கு -- புற 34-14; 302-6.
பாணரது -- புற 264-7.
பாணரேம் -- ஐங் 480-1.
பாணரொடு -- புற 324-12; 326-11; 361-12; மல் 40.
பாணன் -- அக 56-10; 106-12; 113-17; 244-11; 325-17; 386-3; ஐங் 1-6; 43-4; 47-5; 111-1; 139-3; 475-3; கலி 70-23; 71-14; 72-10; 74-7; 77-18; 81-16; 96-35; 98-19; குறு 85-6; 127-4; நற் 30-2; 200-8; 310-9; புற 141-1; 242-3; 285-4; 335-7; 364-2.
பாணனது -- ஐங் 410-5; 474-5.
பாணனொடு -- அக 226-13; 346-13.
பாணனோடு -- கலி 95-31.
பாணா -- பரி 18-21.
பாணி -- அக 9-12; 50-4; 87-8; 98-17; 105-9; 134-7; 159-9; 261-15; 360-11; கலி 1-13, 15; 12-12; 102-34; குறி 152; குறு 59-1; 136-5; சிறு 162; நற் 104-5; 142-2; பதி 22-36; பரி 8-56, 81, 109; 10-117; 21-36; புற 194-2; 209-5, 17; 302-5; 333-16; பொ 110; மல் 539.
பாணிக்கு -- பொ 48, 71.
பாணித்து -- குறு 291-3.
பாணிய -- மல் 11.
பாணியில் -- பரி 20-57; பெ 433.
பாணியின் -- அக 225-8; குறி 194; நற் 132-10; 167-4; 378-3; புற 381-14.
பாணியேம் -- கலி 102-13.
பாத்தரும் -- ஐங் 288-4.
பாத்தி -- குறு 262-7; பதி 13-3; புற 386-11.
பாத்தியன்ன -- அக 5-13.
பாத்தியில் -- ஐங் 65-1.
பாத்து -- பதி 22-9.
பாதிரி -- அக 99-6; 191-1; 237-1; 257-1; 261-1; ஐங் 346-2; 361-2; குறி 74; குறு 147-1; நற் 52-1; 118-8; 337-4; பரி 12-79; புற 70-14; 399-7; பெ 4.
பாந்தள் -- அக 68-20; குறி 259; குறு 294-5; நற் 14-8.
பாப்பு -- அக 348-7; பரி 13-38.
பாம்பணை -- பெ 373.
பாம்பின் -- அக 92-11; 119-6; 323-10; 324-13; 349-13; 372-13; 391-13; குறு 35-2; 134-6; 154-1; 235-1; 268-3; புற 260-16; பெ 72; பொ 69.
பாம்பு -- அக 8-4; 64-10; 68-6; 88-13; 160-14; 313-12; 322-5; 339-3; 362-1; கலி 15-17; 140-22; 144-22; குறி 221; குறு 158-1; 185-5; 239-5; 354-5; 391-3; சிறு 221, 237; திரு 49, 150; நற் 51-2; 75-3; 104-9; 114-10; 128-2; 238-9; 264-1; 347-3; 383-8; பரி 4-43, 44, 45, 46, 47, 48; 11-9; புற 55-1; 383-9; 397-15; பெ 232, 277; பொ 13; மல் 199; முல் 70.
பாய் -- அக 12-10; 28-6; 38-2; 116-4; 122-20; 160-18; 199-1; 221-8; 240-10; 257-8; 261-4; 283-12; 308-12; 329-9; 341-3; 391-5; ஐங் 134-2; 287-2; 324-5; கலி 31-17; 34-2; 57-14; 78-10; 121-23; 129-8; 137-20; 139-13; 148-22; குறி 57; குறு 116-1; 317-3; 335-3; 336-2; நற் 20-3; 31-3; 160-7; நெ 105, 133, 179; பட் 92; பதி 22-33; 30-16; 53-17; 54-5; 59-5; 86-10; 90-36; பரி 1-62; 5-1; 7-39; 11-24, 61, 96; 12-70; பரி-தி 2-58, 74; புற 24-7; 25-1; 30-12; 76-6; 143-9; 246-9; 317-3; 383-8; பெ 1, 267; மது 498, 689; மல் 84, 399, 466; முல் 71.
பாய்க்குநர் -- பரி 12-29.
பாய்தர -- ஐங் 40-4.

பாய்தரு -- நற் 368-7.

பாய்தலின் -- அக 24-11; 47-6; 267-10; 366-5; குறி 178; புற 23-8; 36-7; 109-7; முல் 68.

பாய்ந்த -- அக 99-12; 135-3; 169-9; 382-9; கலி 57-14; 101-16, 28; 104-74; பரி 3-55; புற 270-12; 288-6; 297-9.

பாய்ந்தன்று -- பரி 9-43.

பாய்ந்தன்ன -- அக 400-13.

பாய்ந்தனர் -- கலி 101-14.

பாய்ந்தார் -- கலி 105-29.

பாய்ந்தான் -- கலி 86-33.

பாய்ந்தானை -- கலி 104-35.

பாய்ந்திட்ட -- அக 227-9.

பாய்ந்து -- அக 36-4; 104-1; 141-27; 153-16; 260-2; 267-4; 317-6; ஐங் 121-3; கலி 39-3; 66-7; 96-2; 104-55; 105-43; 135-5; குறி 172; குறு 69-4; 153-2; 195-5; நற் 147-9; 185-8; 330-3; 395-6; பதி 11-2; 69-7; 81-6; புற 116-11; 243-9; 339-7; பெ 496.

பாய்ந்தென -- அக 56-11; 347-11; 388-11; ஐங் 53-2; 73-2; 278-2; 444-2; குறு 343-2; புற 63-9; 370-22; மல் 129, 302, 309, 524.

பாய்பவை -- கலி 106-8.

பாய்பு -- அக 38-8; 340-20; கலி 52-1; பரி 17-37.

பாய்வாராய் -- பரி 10-108.

பாய்வாள் -- பரி 7-57.

பாய்வோள் -- ஐங் 74-4; 123-3.

பாய -- அக 253-1; ஐங் 231-4; 477-1; கலி 57-9; 68-14; நற் 219-2; பரி 15-38; புற 31-16; மது 541.

பாயம் -- குறி 58; பெ 342.

பாயல் -- அக 39-16; 187-20; 210-11; ஐங் 96-4; 176-1; 195-4; 205-4; 274-5; 293-3; 315-1; கலி 24-7; 28-19; 37-6; 70-8; 87-16; 119-5; 134-8; 145-24, 63; குறு 254-5; சிறு 46; பதி 16-14, 18; 19-12; 68-15; பரி 5-49; 8-40; புற 245-5; 398-30; மது 630.

பாயலின் -- கலி 10-10.

பாயா -- கலி 86-7; குறு 121-3; நற் 359-8.

பாயாது -- மல் 103.

பாயியர் -- கலி 102-17.

பாயின் -- புற 352-6.

பாயின்று -- அக 85-15; 312-14; நற் 133-3.

பாயின -- கலி 132-10.

பாயுந்து -- புற 24-3.

பாயும் -- அக 47-18; ஐங் 272-3; கலி 50-9; 92-44; 105-44; குறு 385-4; நற் 148-10; புற 11-5; 24-16; 31-8; 63-13; 322-6.

பார் -- அக 79-4; கலி 105-4; திரு 45; நற் 24-1; 138-4; 293-2; 315-2; பரி 5-1; 10-67; புற 14-5; 90-6; 185-1; 265-1; 326-1; பெ 48.

பார்க்கும் -- அக 73-13; 127-16; 218-11; 274-10; 277-8; 367-12; ஐங் 323-2; 335-3; குறு 25-4; 107-3; 141-6; 274-4; நற் 123-10; 192-2; 336-7; புற 41-1; 139-10; 189-4; 209-17; 322-3; 324-7; பெ 435; மது 643.

பார்த்தவளை -- பரி 12-62.

பார்த்தாள் -- பரி 12-62.

பார்த்தான் -- பரி 12-55.

பார்த்திருக்கும் -- குறு 283-7; பெ 110.

பார்த்து -- அக 58-12; 103-7; 113-12; 247-8; 325-19; 332-3; 363-9; கலி 4-3; 46-12; 75-13; 99-4; 131-25, 26; நற் 29-5; 33-7; 329-7; பரி-தி 12-1; புற 237-16, 17.

பார்ப்ப -- பரி 12-57.

பார்ப்பன -- ஐங் 202-2; குறு 156-1, 4; நற் 321-4; புற 9-1.

பார்ப்பார் -- ஐங் 4-2; பரி 8-52; பரி-தி 2-59; புற 34-3; 43-14.

பார்ப்பார்க்கு -- பதி 63-1; புற 367-4.

பார்ப்பான் -- அக 24-1; 337-7; கலி 65-20, 28; பரி 5-27; புற 305-2; முல் 37.

பார்ப்பானை -- கலி 65-8.

பார்ப்பிற்கு -- நற் 356-5; மல் 312.

பார்ப்பின் -- அக 288-13; குறு 152-4.

பார்ப்பு -- அக 31-6; 160-7; 240-2; ஐங் 41-1; 43-2; 44-1; 280-1; கலி 119-9; குறு 278-7; நற் 69-3; பரி 19-73; பெ 167; பொ 186.

பார்ப்பொடு -- அக 117-16; குறு 249-2; 335-4.

பார்ப்போடு -- நற் 385-2; மல் 208.

பார்ப்போர் -- நற் 354-9.

பார்வல் -- அக 22-14; 346-11; 391-1; குறு 117-2; பதி 21-27; 84-5; புற 3-19; மது 231.

பார்வை -- கலி 95-17; நற் 212-1; 312-4; புற 320-4; பெ 95.

பாரத்து -- அக 152-12; நற் 265-5.

பாரம் -- குறி 92; பதி 13-24; புற 35-32; 145-4.

பாரா -- கலி 65-10.

பாராட்ட -- அக 105-3; 254-2; 310-7; 369-3; 397-1; ஐங் 387-5; ஐங்-தி 507-4; கலி 24-4; 70-9; 81-18; 85-29; பரி 6-53; 20-109.

பாராட்டா -- கலி 25-22.

பாராட்டி -- அக 49-10; 70-3; 87-14; 200-9; 210-9; 282-14; 326-7; 389-8; ஐங் 178-1; 385-5; கலி 14-7; 50-22; 55-16; 79-20; 102-38; நற் 84-2; 301-7; 377-3; புற 198-6; 301-13; மல் 353.

பாராட்டிய -- அக 26-11; 59-15; நற் 307-4.

பாராட்டினாய் -- கலி 22-10, 13, 16.

பாராட்டினை -- கலி 22-11, 14, 17.

பாராட்டு -- கலி 85-32.

பாராட்டும் -- அக 218-1; கலி 71-18; 118-15.

பாராட்டுவாய் -- கலி 118-14, 18.

பாராட்டை -- கலி 85-33.

பாராது -- கலி 142-13; புற 41-1.

பாரார் -- குறு 126-1.

பாரி -- அக 78-22; 303-10; குறு 196-3; சிறு 91; நற் 253-7; பதி 61-8; புற 105-8; 106-5; 107-1, 3; 108-5; 110-5; 113-5; 118-5; 158-4; 176-9; 200-12; 201-5; 202-15; 236-3; 337-6.

பாரித்தாங்கு -- பெ 442.

பாரித்தார் -- கலி 102-13.

பாரித்து -- கலி)71-12.

பர்ரிய -- நற் 218-6.

பாரியது -- புற 109-1; 116-16.

பால் -- அக 14-10; 26-16; 37-12; 48-2; 52-11; 54-19; 89-20; 105-5; 109-9; 141-15; 167-17; 184-17; 207-14; 219-5; 224-6; 237-13; 259-9; 265-8; 321-6; 325-22; 369-4; 394-11; 400-15; ஐங் 3-2; 110-5; 168-4; 246-4; 264-2; 265-1; 376-5; கலி 21-1; 31-11; 72-3; 83-5; 84-4; 85-21, 25, 28, 30, 32, 33, 36; 86-12, 17; 87-7; 92-18; 96-8; 104-8, 35, 37; 105-46; 111-1; 122-23; 124-2; 133-17; 145-37; குறு 27-2; 187-2; 196-6; 198-3; 201-2; 229-5; 340-3; 344-5; 356-7; 366-1; 396-1; சிறு 131, 219, 250; நற் 21-6; 49-1; 57-5; 80-2; 103-5; 110-1; 142-4; 172-3; 175-9; 179-6; 196-2; 206-1; 207-12; 269-2; 279-2; 288-8; 297-1; 341-3; 348-2; 379-5; 380-3; 393-3; பட் 264; பதி 16-19; 30-21; பரி 5-79; 10-79; 11-90; 20-77, 86; 21-31; பரி-தி 2-31, 32; புற 23-18; 34-10; 44-6; 50-9; 58-14; 75-2; 77-7; 83-5, 6; 91-5; 93-5; 105-8; 160-19; 168-8; 176-8; 183-9, 10; 196-3; 201-8; 202-6; 236-12; 250-7; 276-4, 5; 310-1; 323-1; 346-1; 374-11; 383-18; 393-8; பெ 172, 240, 251, 319, 378; பொ 165; மது 326; மல் 114, 409, 417.

பால -- கலி 59-8.

பாலர் -- புற 218-6, 7.

பாலால் -- புற 183-4.

பாலின் -- கலி 110-17; புற 381-2.

பாலினும் -- ஐங் 203-2.

பாலை -- அக 355-4; ஐங் 317-2; குறி 77, 146; சிறு 11, 36; நற் 107-3; பதி 46-5; 57-8; 65-14; 66-2; பரி 7-77; 11-127; 17-17; 21-13; பெ 180; பொ 22; மது 314.

பாலையில் -- ஐங் 213-2.

பாலொடு -- அக 26-12; 393-17; கலி 82-3; 109-20; குறு 221-3.

பாலொடும் -- பெ 168.

பாலோடு -- கலி 81-7.

பாலோய் -- குறு 128-5.

பாலோர் -- குறு 203-4.

பாவல் -- புற 399-16.

பாவு -- கலி 21-1; புற 15-8.

பாவை -- அக 5-21; 23-7; 98-12; 127-8; 136-13; 142-21; 165-12; 181-19; 209-17; 212-1; 229-12; 265-9; 269-19; 320-12; 330-2; 369-8; 392-6; ஐங் 124-2; 125-2; 155-5; 187-3; 221-2; 307-4; 344-3; 375-1; 377-4; 389-3; ஐங்-தி 508-1; கலி 22-5; 56-7; 59-5; 76-7; 138-16; 144-33; 146-49; குறு 8-5; 48-1; 89-6; 114-1; 184-5; 195-6; 220-2; 276-1; 278-3; 292-4; திரு 68; நற் 127-7; 177-9; 179-2; 182-3; 184-7; 185-11; 191-3; 192-9; 252-7; 301-6; 314-10; 319-7; 360-2; நெ 101; பட் 102; பதி 61-4; 88-29; பரி 7-26; புற 33-17; 235-12; 251-2; 283-12; மது 410, 723; மல் 125; முல் 85.

பாவைக்கு -- ஐங் 375-1; 383-5; புற 11-3; 243-2.

பாவையர் -- பரி 8-112; 10-104.

பாவையின் -- அக 62-15; 98-20; 157-13; 370-14; குறு 100-6; நற் 201-11; 308-7; 362-1.

பாவையை -- ஐங் 128-3.

பாழ் -- அக 77-6; 117-7; 137-12; 155-7; 167-10; 217-17; 229-6; 319-5; 338-12; 349-6; 371-9; 373-2; 377-6; 381-17; 398-4; குறி 128; குறு 144-5; நற் 126-6; 153-10; 384-5; பட் 270; பதி 13-19; 22-38; 25-9; 26-10; 49-13; 71-18; பரி 3-77; புற 15-3; 16-16; 52-13; 132-3; 155-4; 220-4; 346-7; 381-9; பெ 423; மது 158, 176; மல் 59.

பாழ்த்தன்ன -- குறு 124-2.

பாழ்பட்ட -- அக 247-8; கலி 5-13.

பாழ்பட்டு -- ஐங் 317-1.

பாழ்பட -- அக 389-14; பரி 2-3.

பாழ்படு -- ஐங் 313-3; 329-1.

பாழி -- அக 15-11; 142-9; 152-13; 208-6; 258-1; 372-3; 375-13; 396-3.

பாளை -- அக 157-2; 335-15; கலி 43-17; குறு 293-2; பரி 7-34; பெ 7.

பாற்கடல் -- பரி 13-26.

பாற்பட -- திரு 118.

பாற்று -- அக 380-7; கலி 147-3; நற் 107-8.

பாற -- புற 381-17.

பாறி -- அக 9-7; 224-8; குறு 51-2.

பாறிய -- புற 150-2.

பாறு -- அக 21-15; 175-5; 247-12; 300-7; நற் 151-11; 329-4; புற 29-4; 279-9; 360-15; 374-3; 377-2.

பாறுபட -- புற 359-1.

பாறை -- அக 2-4; 5-10; 108-5; 352-3; 393-7; குறி 187; குறு 12-2; நற் 61-7; பரி 12-83; மது 278; மல் 15, 276, 373.

பானம் -- பரி 8-120.

பானாள் -- அக 8-4; 57-18; 58-2; 92-2; 94-3; 108-8; 125-11; 163-8; 182-10; 192-8; 202-9; 210-7; 232-1; 252-11; 274-3; 278-5, 11; 297-1; 298-17; 305-4; 322-2; 328-4; கலி 30-9; 90-6; குறு 94-3; 142-3; 145-3; 246-3; 301-4; 311-4; 355-4; 375-5; நற் 104-8; 171-9; 175-6; 255-9; 307-7; 392-9; நெ 12; மது 542, 631.

பானையன் -- அக 274-6.
பானையின் -- நற் 153-3.
பிச்சை -- குறு 277-3; நற் 300-11.
பிசாசு -- கலி 65-17.
பிசிர் -- அக 210-4; 250-1; 283-14; ஐங் 461-1, 2; நற் 67-10; 299-8; பதி 11-1; 17-4; 25-7; 41-25; 42-22; 60-10; 62-5; 72-14; பரி 6-83; புற 67-11.
பிசிர -- பதி 15-6; 40-28; 50-8.
பிசிரொடு -- புற 225-3.
பிசிரோன் -- புற 215-7.
பிசைந்த -- அக 39-6; 65-10; குறு 167-1.
பிசைந்தன்ன -- நற் 178-1.
பிசைந்தனையேம் -- குறு 289-3.
பிசைந்து -- அக 387-6; கலி 106-23; புற 159-8.
பிசைவார் -- பரி 10-91.
பிட்டன் -- அக 77-16; 143-12; புற 170-8; 172-8.
பிட்டை -- புற 373-6.
பிடகை -- நெ 39; மது 397.
பிடர் -- புற 3-11; 333-3.
பிடவம் -- ஐங் 435-3; 499-1; கலி 101-2; 102-2; குறி 78; நற் 99-9; 238-3; 242-1.
பிடவமொடு -- அக 23-4; முல் 25.
பிடவின் -- அக 34-1; 154-4; 183-11; 344-3; நற் 25-2; பதி 66-17.
பிடவு -- அக 139-11; 147-1; 184-7; 304-11; ஐங் 412-2; 461-1; கலி 103-2; குறு 251-3; நற் 246-8; 256-6.
பிடவூர் -- புற 395-20.
பிடி -- அக 8-11; 9-22; 43-3; 59-7; 68-18; 73-15; 78-6; 83-3; 85-6; 99-13; 113-3; 118-7; 121-5; 137-2; 165-1; 168-9; 177-4; 178-6; 183-8; 189-4; 197-13; 202-2; 211-10; 221-13; 227-17; 228-12; 229-4; 269-6; 276-10; 298-8; 311-1; 321-9; 328-11; 332-8; 334-6; 338-17; 347-13; 359-10; 368-11; 379-25; 392-2; 398-23; ஐங் 216-2; 239-2; 305-1; 416-4; ஐங்-தி 504-4; 507-5; கலி 11-9; 50-2; 53-2; 54-13; 95-15; 96-13; 108-40; 140-6; குறு 37-2; 111-4; 198-3; 225-2; 298-7; 307-5; 308-4; 332-4; 346-1; 360-5; 390-2; 394-1; சிறு 19, 124, 191; திரு 304; நற் 14-9; 36-2; 47-1; 92-7; 107-2; 114-11; 116-5; 137-6; 144-1; 162-11; 186-3; 194-3; 202-4; 222-8; 230-1; 279-7; 318-9; 344-3; 393-2; 399-6; நெ 83; பட் 224, 251; பதி 43-5, 22; 82-6; பரி 6-26; 10-29, 42, 43, 47, 51; 12-27, 47; புற 40-10; 44-1; 98-11; 130-2; 151-4; 181-3; 234-2; 303-8; 308-10; 345-8; 369-26; 389-9; பெ 53, 186, 199, 358; பொ 40, 126; மது 634, 637, 676; மல் 105, 127, 307, 457; முல் 46, 69.
பிடிக்கு -- கலி 40-26.
பிடித்த -- அக 215-9; 239-4; 392-24; குறு 156-3; பதி 0-11; பெ 377; மது 626.
பிடித்தன்ன -- சிறு 221.
பிடித்தாங்கு -- மது 463.
பிடித்தாள் -- பரி 7-56.
பிடித்து -- அக 145-19; பதி 90-37; புற 369-13.
பிடிய -- பதி 12-13.
பிடியொடு -- அக 91-6; 295-7; 301-16; கலி 41-7; குறு 319-3; நற் 317-1; நெ 178.
பிண்ட -- அக 6-5; 46-14; நற் 26-4.
பிண்டம் -- அக 178-5; நற் 116-3; பதி 30-35; புற 18-20; 28-1; 184-9; 234-4; 246-6; 372-9.
பிண்டன் -- அக 152-9.
பிண்டி -- குறி 88, 119; திரு 31; பரி 11-95; 12-88; பரி-தி 1-8; மது 701.
பிண -- அக 112-5; 215-13; 238-2; 327-16; நற் 383-3; புற 363-4; 370-15; மது 24.
பிணக்குவார் -- பரி 9-45.
பிணங்கிய -- மல் 223.
பிணங்கியவை -- கலி 92-52.
பிணங்கு -- அக 73-12; 256-1; கலி 131-38; குறு 256-2; நற் 37-1; 322-4; புற 177-12; 285-14; 338-10; மல் 379.
பிணத்து -- பதி 77-5; புற 284-6.
பிணம் -- அக 319-5; பட் 260; பதி 36-7; 45-12; 49-13; 65-1; 66-6; 69-9; புற 278-6; 342-13; 359-3, 4; 369-15; பெ 414.
பிணர் -- அக 57-7; 78-5; 130-5; 207-10; 246-1; 253-14; 400-6; ஐங் 239-2; 352-2; கலி 83-8; 103-34; 105-14; குறி 163; குறு 13-2; திரு 50; நற் 19-1; 141-8; 186-2; 235-1; 330-1; 336-1; பட் 89; பரி 11-57; புற 371-19; 387-10, 29; மல் 246.
பிணர -- நற் 101-2.
பிணவல் -- அக 21-19; 248-4.
பிணவிற்கு -- ஐங் 323-1.
பிணவின் -- அக 72-12; 277-6; 285-4; 336-3; 357-3; 367-9; நற் 148-7; 322-5.
பிணவு -- அக 21-17; 147-5; 362-5; ஐங் 354-1; நற் 29-3; 103-8; 144-6; 332-6; பரி 10-15; பெ 90; மல் 177.
பிணவொடு -- அக 53-6; 201-18; நற் 336-1; பெ 342; மது 174.
பிணன் -- சிறு 199; நற் 329-2; புற 98-5; 371-14.
பிணா -- பரி 19-95.
பிணி -- அக 4-2; 23-4; 24-3, 14; 27-4; 32-12; 43-14; 51-8; 59-17; 64-4; 67-13; 77-7; 79-17; 91-13; 99-5; 115-17; 122-5; 125-6; 154-7; 178-9; 234-18; 235-8; 238-17; 271-10; 289-7; 298-13; 319-2; 346-13; 356-3; 366-10; ஐங் 5-2; 40-5; 98-2; 336-3; 355-2; 447-1; கலி 4-25; 20-4; 29-24; 32-5; 33-4, 28; 59-1; 73-5; 93-23; 104-45, 46; 128-5; 144-69; குறி 177; குறு 136-2; 204-2; 220-4; 237-3; 255-7; 280-2; 344-7;

350-8; 366-4; சிறு 255; நற் 20-10; 46-11; 47-2; 62-1, 2; 71-1; 113-5; 117-10; 126-11; 136-2; 186-9; 193-7; 220-5; 241-12; 251-2; 262-4; 284-3; 299-2; 377-5; பட் 222, 293; பதி 19-4; 22-10, 12; 50-18, 20, 21; 51-17; 53-15; 81-11; 84-3; பரி 3-55; 4-12; 12-16; 21-58; பரி-தி 1-8, 61, 63; 2-73; புற 3-10; 9-2; 93-1; 97-18; 136-3; 153-10; 179-4; 209-3; 229-19; 288-4; 345-15; 369-19; 372-1; 376-3; 383-7; 388-14; பெ 283; பொ 15; மது 376, 382, 531, 654, 663; மல் 381, 383.

பிணிக்கு -- குறு 213-3.

பிணிக்கும் -- அக 83-8; நற் 269-7; 315-8; பட் 31; பதி 68-19; புற 68-7; 195-5; 229-25; 252-4; 389-10; 400-22; மல் 73.

பிணிக்கொண்ட -- புற 15-23.

பிணிக்கொண்டவன் -- கலி 42-27.

பிணித்த -- அக 329-6; 339-1; 349-2; ஐங் 356-2; கலி 110-10; குறு 258-3; நற் 95-10; 222-2; புற 109-11; 162-5.

பிணித்தல் -- அக 267-15; கலி 85-24; நற் 270-5.

பிணித்தற்று -- குறு 129-6.

பிணித்தன்று -- புற 96-5.

பிணித்து -- அக 177-5; 249-3; 276-11; ஐங் 410-5; கலி 111-2; 131-8; 137-18; 138-9; நற் 261-7; நெ 80; புற 357-1; பெ 56.

பிணித்தோர் -- அக 313-3.

பிணித்தோன் -- அக 396-18.

பிணிப்ப -- அக 153-6; புற 347-11; 348-9.

பிணிபு -- கலி 3-14.

பிணிமார் -- மல் 326.

பிணிமுக -- புற 56-8.

பிணிமுகம் -- திரு 247; பரி 5-2; 8-101; 17-49.

பிணிய -- புற 97-10.

பிணியாள் -- பரி 20-68.

பிணியுறு -- புற 25-7.

பிணை -- அக 14-5; 23-8; 34-6; 74-9; 129-5; 133-17; 134-12; 173-11; 195-6; 234-10; 285-5; 287-10; 291-18; 304-8; 314-5; 321-4; 353-11; 363-19; 395-11; ஐங் 326-2; 354-2; 373-3; 394-4; 401-1; 434-2; 493-2; கலி 20-23; 27-3; 58-2; 93-8; 104-22; 131-12; 146-32; குறி 154; குறு 319-1; திரு 216; நற் 69-4; 121-3; 204-9; 256-8; 274-3; 363-5; பட் 245; பரி 7-57; 10-53; 20-50; புற 2-21; 23-19; 157-11; 320-4, 8; 354-10; மது 27, 555; மல் 404.

பிணைஇ -- கலி 102-25.

பிணைக்கு -- கலி 11-16.

பிணைத்தன்ன -- அக 62-4; 361-2; நற் 252-9; 301-3.

பிணைந்தன்ன -- கலி 96-5.

பிணைந்து -- கலி 106-32; புற 243-3.

பிணையல் -- அக 5-23; 44-14; 149-18; 189-8; 345-8; 385-12; ஐங் 52-1; கலி 139-9; குறு 229-6; திரு 30; நற் 90-6; 160-9; 170-3; பரி 2-53; மல் 349.

பிணையலள் -- ஐங் 91-4.

பிணையின் -- அக 7-11; 32-13; குறு 183-3; நற் 37-6; 61-3; 250-9.

பிணையினிர் -- பெ 296.

பிணையூஉ -- மது 614.

பிணையை -- அக 86-14.

பிணையொடு -- அக 184-12; குறு 256-2; புற 132-6; மது 276.

பிணையோடு -- குறு 338-2.

பித்திகத்து -- அக 42-1; 295-19; குறி 117; குறு 94-1; 168-1; 222-5; நற் 314-3; நெ 40.

பித்திகம் -- குறி 89.

பித்திகை -- நற் 97-7.

பித்தை -- அக 101-5; 127-14; 161-2; 213-5; 236-15; பரி-தி 2-85; புற 100-6; 269-3; 371-4; பெ 482; பொ 160.

பித்தையர் -- கலி 4-2; பரி-தி 2-13.

பிதிர் -- அக 270-5; கலி 72-5; குறு 55-2; நற் 89-2.

பிதிர்ந்த -- கலி 111-16.

பிதிர்ந்து -- சிறு 24.

பிதிர்பு -- அக 153-10.

பிதிர்வின் -- அக 1-18; 202-6; மல் 109.

பிதிர்வை -- அக 275-5.

பிதிர -- புற 243-8.

பிதிரின் -- அக 72-4; நற் 13-6.

பிரச -- அக 228-1.

பிரசம் -- அக 242-21; 318-5; ஐங் 406-3; 417-3; குறு 392-8; நற் 93-1; 110-1; 268-5; 311-10; புற 375-9; மது 717; மல் 239.

பிரசமொடு -- அக 172-2; குறி 189.

பிரண்டை -- அக 119-5.

பிரப்பு -- அக 98-9; 242-9; குறு 263-1; திரு 234.

பிரம்பின் -- அக 6-19; 96-3; 196-6; குறு 91-1; 364-1; பெ 288; மது 435.

பிரம்பு -- அக 356-19.

பிரம்பொடு -- அக 306-2.

பிரமம் -- பரி 19-40.

பிரி -- அக 41-10; கலி 21-2; நற் 204-9; பரி 1-14; 16-7; மல் 297, 472.

பிரிக்கும் -- குறு 157-3.

பிரிக -- புற 71-6.

பிரிகிற்பவர் -- குறு 22-2; நற் 391-8.

பிரிகு -- நற் 166-9.

பிரிகுவர் -- கலி 13-24.

பிரித்து -- அக 293-11; குறு 305-5; பரி 5-57, 59; புற 170-1.

பிரிதல் -- அக 10-6; 143-1; 161-1; 223-1; 353-1; ஐங் 268-4; 284-4; 285-4; 310-3; 332-4; 338-4; கலி 21-4; 92-8; நற் 5-7; 71-6; 72-7; 79-6.

பிரிதி -- அக 238-10.
பிரிதும் -- அக 5-28; நற் 46-11.
பிரிந்த -- அக 71-10; 79-17; 255-7; 294-4; 299-1; 318-14; 343-19; 378-11; ஐங் 229-2; 359-2; கலி 25-24; குறு 197-5; 272-3; நற் 208-9; 214-3; பதி 79-4.
பிரிந்ததற்கு -- ஐங் 232-2.
பிரிந்தவர் -- கலி 31-4; 150-8.
பிரிந்தவர்க்கு -- கலி 148-18.
பிரிந்தன்று -- குறு 237-2.
பிரிந்தன்னவர் -- கலி 87-4.
பிரிந்தனர் -- குறு 104-4; நற் 193-7.
பிரிந்தனன் -- ஐங் 18-4; 39-4.
பிரிந்தனிர் -- அக 319-11.
பிரிந்தார் -- கலி 36-18.
பிரிந்தாரை -- கலி 129-15.
பிரிந்திசினோர் -- அக 183-15; 197-18; குறு 94-5; 350-8; நற் 241-12.
பிரிந்திசினோர்க்கு -- குறு 35-5.
பிரிந்திசினோள் -- குறு 336-6.
பிரிந்தீர் -- கலி 92-62.
பிரிந்து -- அக 13-14; 55-15; 59-18; 62-7; 191-11; 271-17; 337-4; 389-18; ஐங் 38-4; 40-2; 111-4; 227-4; 302-4; 307-4; 333-5; 419-2; 496-3; கலி 10-16; 18-2; 28-9, 23; 29-24; 121-16; குறு 154-8; 344-8; 363-6; திரு 63; நற் 52-7; 337-10; 343-10; 358-12; பரி 4-34.
பிரிந்தென -- ஐங் 133-2; 140-2; 183-3; 192-3; 219-3; 308-4; 441-2; 458-3; குறு 5-4.
பிரிந்தோர் -- அக 147-13; 211-17; 301-2; 303-7; ஐங் 223-3; 334-5; 451-1; 475-4; 487-1; குறு 146-2; 147-5; 156-6; 160-3; 191-3; 220-7; 307-9; 391-5; நற் 79-5; 93-5; 148-3; 208-11; 296-6; நெ 71; புற 194-3.
பிரிந்தோள் -- கலி 48-21.
பிரிபு -- அக 41-11; நற் 1-2; மது 740.
பிரிம் -- ஐங் 308-4.
பிரிய -- அக 75-22; ஐங் 57-3; குறி 185; நற் 137-3; பரி 8-72.
பிரியல் -- நற் 243-10.
பிரியலம் -- அக 1-6; 205-3; ஐங் 235-4; நற் 224-7.
பிரியலர் -- ஐங் 336-2.
பிரியலன் -- அக 352-8; ஐங் 39-4; கலி 21-7; குறு 273-8.
பிரியலென் -- ஐங் 18-4.
பிரியற்க -- பரி-தி 1-82.
பிரியன்மின் -- அக 217-14; கலி 92-61.
பிரியா -- அக 241-4; கலி 9-24; 95-10; 96-8; குறு 302-5; 330-3; பதி 89-15.
பிரியாது -- அக 51-10; 173-1; நற் 174-6; பதி 22-9; பரி 18-56.
பிரியாமை -- கலி 2-14, 18, 22; 133-7.
பிரியாய் -- அக 33-17; ஐங் 308-2.
பிரியார் -- குறு 267-6.
பிரியின் -- அக 51-10; 217-20; 300-11; கலி 50-23; குறு 168-7; நற் 16-2; 38-5; 304-5.
பிரியினும் -- அக 50-12; 353-1; ஐங் 297-3; நற் 203-8.
பிரியுநன் -- அக 392-19, 20.
பிரியும் -- அக 43-15; ஐங் 257-4; கலி 8-13; 20-23; 50-23; குறு 104-5; புற 175-4.
பிரிவது -- ஐங் 297-3.
பிரிவல் -- நற் 262-9.
பிரிவார் -- குறு 174-5.
பிரிவித்து -- பரி 5-61.
பிரிவின் -- நற் 288-4.
பிரிவு -- அக 12-4; 178-20; 327-1; 339-14; ஐங் 231-4; 338-4; 457-2; கலி 11-4; 34-9; 106-16; 124-18; குறு 32-6; 57-3; 134-2; 144-3; 177-6; நற் 97-3; 108-6; 237-3; புற 381-7.
பிரிவோய் -- கலி 21-12.
பிரிவோர் -- ஐங் 215-5; குறு 20-2; நற் 366-11.
பிருங்கலாதன் -- பரி 4-12.
பிலிற்ற -- அக 14-10; நற் 380-3.
பிழாவில் -- பெ 276.
பிழி -- அக 78-7; 102-2; 105-14; 122-1; 172-12; 295-16; குறி 155; நற் 38-3; 328-8; பட் 89; பதி 19-23; 30-12; 81-21; புற 170-12; 246-6; 269-7; பெ 281.
பிழிந்த -- அக 237-12.
பிழிந்து -- புற 114-4.
பிழியும் -- நற் 57-6.
பிழியூஉ -- அக 8-16.
பிழிவது -- புற 373-6.
பிழிவனம் -- குறி 60.
பிழை -- பரி 6-74, 100; 8-103; 12-60, 61.
பிழைக்குவது -- அக 215-7.
பிழைத்த -- அக 156-12; ஐங் 218-3; 373-2.
பிழைத்தது -- புற 43-16.
பிழைத்தமை -- அக 366-15.
பிழைத்தலின் -- அக 221-11.
பிழைத்தனென் -- புற 43-21.
பிழைத்தாய் -- புற 43-17.
பிழைத்து -- அக 118-8.
பிழைத்தேன் -- கலி 95-28; 108-7.
பிழைத்தோர் -- புற 43-18.
பிழைப்ப -- நற் 11-2; 110-4.
பிழைப்பின் -- புற 237-16.
பிழைப்பு -- அக 162-18; கலி 128-20; நற் 400-6; பதி 15-30; 21-30; புற 117-7; மல் 578.
பிழையல -- அக 326-13.
பிழையலள் -- அக 5-28.
பிழையா -- அக 93-19; 175-2; 182-5; 188-4; 360-11; 392-25; குறு 318-7; நற் 10-9; பதி 32-14; புற 3-20; மது 472, 507, 646.

பிழையாத -- பரி-தி 2-25.

பிழையாது -- அக 78-19; கலி 99-3, 6; பதி 89-12; புற 96-6; 129-9; மது 191, 192, 500.

பிழையார் -- கலி 39-17, 18.

பிழையினை -- பரி 12-60.

பிழையேம் -- குறு 263-8.

பிள்ளை -- அக 193-8; 257-21; 290-6; 297-14; 324-4; ஐங் 24-2; 151-1; 152-1; 153-1; 154-1; 155-1; 156-1; 157-1; 158-1; 159-1; 160-1; குறு 92-4; 107-4; 139-4; நற் 91-7; 367-2; புற 117-8; 342-7; 380-13; 389-5; பெ 204.

பிள்ளையொடு -- குறு 46-5; நற் 181-5; 385-5; புற 342-10.

பிளக்கும் -- குறு 388-5.

பிளந்திட்ட -- அக 129-9; நற் 107-2.

பிளந்து -- அக 24-11; 83-5; 335-7; ஐங் 444-2; கலி 2-7; 101-19; குறி 149; பதி 41-9; பரி 2-46.

பிளவை -- மல் 176.

பிளிற்றி -- அக 40-15.

பிளிற்றும் -- ஐங் 55-1.

பிளிற -- பதி 32-3.

பிளிறி -- குறி 162.

பிளிறு -- பட் 236.

பிளிறும் -- நற் 222-9; பதி 41-13.

பிற்பட -- அக 118-5; 182-5; 184-6; 199-13; குறு 256-3; புற 370-10; மல் 357.

பிற்படார் -- பரி 12-42.

பிற்படு -- அக 7-15.

பிற்றை -- நற் 374-5; 376-9; புற 183-2.

பிற -- அக 225-2; ஐங் 162-4; 305-1; கலி 69-14, 18; 82-31; 85-12, 17; 90-20; 101-5; 102-4; 104-15; 105-19; 108-12; 142-50; குறி 43, 95, 259; குறு 316-8; நற் 77-2; 181-2; 183-2; பட் 181, 209; பதி 12-5; 15-16; 22-3; 30-29; 41-3; 50-12; 74-19; பரி 2-58; 4-33, 68; 8-101; 22-20; பரி-தி 1-27, 57; புற 41-6; 46-1; 126-16; 140-5; 172-4; 189-6; 387-16; 393-5; பெ 360, 475; மது 289, 504, 534, 683; மல் 11.

பிறக்க -- பரி 21-35.

பிறக்கி -- பொ 243.

பிறக்கிடுவது -- புற 303-1.

பிறக்கு -- அக 104-13; 331-8; ஐங் 385-2; நற் 98-6; 121-10; 306-2; பதி 80-8; புற 15-15; 71-19; 363-13; பெ 351; மது 562; முல் 101.

பிறக்கும் -- ஐங் 24-1.

பிறங்க -- பதி 49-13; 69-9.

பிறங்கடை -- புற 392-21; பெ 30.

பிறங்கல் -- அக 8-13; 17-15; 111-15; 152-22; 185-13; 247-13; 249-19; 313-17; 321-17; 393-1; 399-16; ஐங் 318-5; 387-6; குறு 144-7; 253-8; 285-8; நற் 28-9; பரி 19-59; 21-46; புற 391-2.

பிறங்கி -- கலி 146-16.

பிறங்கிய -- அக 141-28; ஐங் 290-2; நற் 209-4; பதி 64-3; புற 136-12; 314-3; மது 429.

பிறங்கு -- அக 67-10; 79-16; 118-1; 126-20; 131-11; 205-23; 243-6; ஐங் 316-3; 395-6; கலி 20-21; 30-15; 42-4; 144-46; 150-9; குறி 208; குறு 66-2; 214-2; 329-4; சிறு 90; நற் 62-10; 96-5; பட் 285; பதி 45-12; 53-4; புற 49-6; 69-12; 148-1; 158-4; 232-5; 321-6; 342-13; 369-15; மல் 111,

பிறங்கும் -- பரி 1-9.

பிறத்தல் -- குறு 45-5; புற 27-12.

பிறந்த -- அக 13-1; 143-6; 219-8; ஐங் 395-1; கலி 35-18; 137-12; 150-2; நற் 40-12; பட் 187, 188; பரி 14-15, 25; 19-58; பரி-தி 8-7; புற 2-9; 53-9; 152-28; 159-27; 183-5; 222-3; 349-7; 376-3; பெ 137; மல் 527.

பிறந்தன்று -- குறு 307-3.

பிறந்தன்ன -- பெ 11.

பிறந்தனென் -- புற 383-16.

பிறந்து -- பதி 48-13; புற 27-3; 38-10; பொ 137.

பிறந்தோய் -- பரி 9-7; புற 164-13.

பிறந்தோர்க்கு -- புற 43-19.

பிறந்தோன் -- பரி 3-13; பரி-தி 8-7.

பிறப்ப -- அக 79-2; 217-19; 305-15; 314-12; புற 37-3.

பிறப்பாளன் -- புற 170-5.

பிறப்பித்தோர் -- பரி 3-72.

பிறப்பின் -- அக 400-5; பரி 5-20; புற 214-10.

பிறப்பினும் -- கலி 9-13, 16, 19; புற 74-1.

பிறப்பினோன் -- புற 363-14.

பிறப்பு -- கலி 60-29; 94-28; நற் 328-4; 397-8; பரி 3-2, 72; 5-76; 14-27; புற 183-3.

பிறர் -- அக 0-12; 28-13; 33-20; 46-9; 61-2; 199-13; 303-1; 336-15; 359-2; 382-1; ஐங் 26-3; 63-4; கலி 8-13; 15-18; 43-18; 44-10, 16; 56-28; 59-16; 63-1; 71-9; 74-11; 77-11; 78-17; 84-33; 111-10, 17; 116-10; 132-19; 133-12; 138-4; 139-2; 141-19; குறி 10; குறு 44-4; 86-3; 175-6; 182-3; 246-5; நற் 27-6; 95-9; 216-11; 279-11; 331-11; பட் 222; பதி 22-7; 24-6; 25-13; 40-7; 73-3, 18; 75-4; 79-5; பரி 2-66; 5-63; 8-8; புற 7-13; 10-2; 12-4; 20-13; 22-32; 40-1; 55-12; 57-5; 58-32; 71-14, 18; 112-2; 134-3; 141-15; 142-6; 150-24; 156-1; 157-2; 158-18; 182-4; 192-2; 229-13; 240-13; 260-27; 293-5; 294-4, 9; 332-1; 363-6; 366-8, 9; 373-33; 377-11; 382-6, 22; 383-17; 395-32; 396-29; 399-14; பொ 174; மது 518, 577, 746, 777; முல் 89.

பிறர்க்கு -- அக 54-13; ஐங் 58-4; கலி 25-24; 47-11; 62-7; 68-1; 108-50; நற் 186-8; பதி 20-21; 38-16; 39-1; 73-2; புற 47-7; 127-8; 136-20, 21; 161-8; 171-11; 182-9; 235-19; 317-6; 342-6; 363-2; 377-10; பொ 174.

பிறரை -- புற 239-8.
பிறவலர் -- புற 210-4.
பிறவா -- நற் 84-7; பரி 3-72.
பிறவார் -- புற 214-11.
பிறவியை -- பரி 5-12.
பிறவு -- நற் 172-10.
பிறவொடு -- பரி 16-3.
பிறழ் -- அக 207-6; திரு 47; புற 350-10; 356-2; பெ 215.
பிறழ்தரும் -- கலி 3-14.
பிறழ்ந்து -- பரி 19-59.
பிறழ்ந -- பதி 13-1.
பிறழ்வது -- புற 132-9.
பிறழ -- அக 84-11; கலி 103-59; நற் 390-1; பட் 197; பதி 50-8; 78-10; புற 249-2.
பிறழிய -- புற 287-8; பொ 178.
பிறழினும் -- குறு 373-1; புற 287-4; மது 108.
பிறழும் -- அக 356-4; ஐங் 179-2; கலி 98-15; நற் 310-4; 340-8; 400-4; புற 322-8; பெ 270.
பிறள் -- அக 35-11; 186-13; 189-10; கலி 9-6.
பிறன் -- அக 155-2; 396-10; கலி 84-17; புற 68-19; 210-9; 217-3; 385-3.
பிறிது -- அக 32-14; 98-28; 110-3; 135-5; 138-4; 147-14; 151-4; 170-3; 300-12; 313-1; ஐங் 110-4; 216-6; 325-2; 478-2; கலி 60-21; 69-10; 77-1; 78-6; 105-62; 142-24; குறு 17-4; 68-4; 152-3; 195-7; 217-4; 298-8; 318-4; 334-5; நற் 80-9; 117-10, 11; 130-12; 140-11; 247-9; 318-6; 322-2; 355-11; 368-8; 397-4, 8; பதி 53-14; பரி 6-92; 9-48; பரி-தி 1-62; புற 14-15; 17-22; 20-9; 150-3, 19; 165-13; 307-12; 320-4; 367-11; 394-14.
பிறை -- அக 0-9; 115-13; 136-21; 207-13; 239-9; 322-10; ஐங் 264-1; 371-5; 443-2; கலி 45-23; 53-15; 55-9; 67-19; 81-3; 99-10; 103-25; 104-11; 120-7; 124-8; 125-23; குறு 189-3; 226-2; 289-1; 307-3; நற் 120-7; 167-11; 250-7; 263-1; பதி 0-9; பரி 3-52; பரி-தி 2-30; புற 1-9; 22-3; 55-5; 91-5; 378-6; பெ 11, 412; பொ 25.
பிறையின் -- குறு 178-5; மது 193.
பிறையை -- கலி 142-24.
பின் -- அக 3-13; 9-14; 19-6, 19; 44-5; 68-8; 77-3; 86-26; 98-23; 126-22; 129-1; 178-22; 181-2; 254-17; 268-13; 286-12; 325-5; 327-19; 351-2; 392-5; ஐங் 118-4; 143-2; 173-4; 285-1; 294-5; 334-3; 351-3; 495-3; கலி 5-10; 11-9; 15-26; 29-24; 34-2, 5; 48-21; 53-8; 64-2; 94-29; 105-7, 37; 126-9, 13, 17; 129-4; 143-1, 17; குறி 60; குறு 142-5; 253-4; 306-6; 374-2; 394-4; சிறு 248; நற் 113-8; 140-9; 227-4; 349-9; 385-1; நெ 137; பதி 18-7; 53-12; 68-11; 88-13; பரி 6-83; 10-99; 11-76, 111, 131; 12-53; 19-89; 21-26; 22-20; புற 22-32; 31-3; 80-4; 109-16; 132-1; 138-2; 171-2; 199-2; 208-1; 213-10; 222-3; 250-9; 262-4; 328-12; 342-8; 359-17; 360-20; பெ 11; பொ 166; மது 37; முல் 15.
பின்பகல் -- கலி 74-11.
பின்பட -- புற 379-13.
பின்பனி -- குறு 338-5; நற் 224-2.
பின்பு -- புற 334-4.
பின்றை -- அக 37-14; 40-13; 54-11; 70-8; 86-17; 155-13; 225-7; 236-4; 294-2; 318-12; 325-8; 345-14; 352-5; 394-7; ஐங் 239-3; குறு 176-3; நற் 102-3; 126-9; 229-10; பதி 12-20; புற 29-6; 69-19; 158-17; 242-5; 269-5; 360-17; 376-3; 381-18; பெ 147, 206, 238, 371; பொ 52, 102; மது 404, 620; மல் 538.
பின்ன -- அக 86-10.
பின்னகம் -- அக 9-22.
பின்னது -- புற 31-13.
பின்னர் -- ஐங் 215-3; கலி 20-22; குறி 174; நெ 177; மது 41.
பின்னல் -- கலி 83-9.
பின்னள் -- புற 135-4.
பின்னி -- மல் 379.
பின்னிட்ட -- மது 408.
பின்னிய -- கலி 15-18; 32-15.
பின்னின் -- கலி 64-2.
பின்னு -- அக 117-13; 150-1; 158-4; 180-7; 234-18: கலி 59-8; குறு 246-6; 353-6; சிறு 191; நற் 51-7.
பின்னை -- புற 379-4.
பின்னொடு -- அக 73-1; கலி 125-17.
பினதீ -- பரி 22-13.
பீடர் -- பதி 45-14.
பீடு -- அக 67-9; 125-21; 131-10; 233-4; ஐங் 450-2; கலி 8-13; 25-24; 27-7; 34-5; 103-29; குறு 31-6; நெ 106; பட் 222; பதி 14-9; 24-5; 50-26; பரி 2-11; புற 17-16; 34-17; 35-12; 39-18; 68-7; 76-10; 93-4; 124-5; 128-7; 148-5; 225-5; 272-8; 287-7; 289-4; 368-6; 369-18; 375-20; 388-14; 393-25; பொ 53; மது 186.
பீர் -- அக 57-12; 167-10; 373-1; கலி 31-4; 53-15; 124-8; 143-49; நற் 197-2; பதி 15-10; 26-10.
பீரத்து -- அக 45-7; ஐங் 452-5; குறு 98-5; நற் 326-6.
பீரம் -- ஐங் 464-2; குறி 92; நற் 277-7.
பீரமொடு -- நெ 14.
பீரின் -- அக 135-2.
பீரை -- புற 116-6.
பீலி -- அக 15-4; 35-8; 67-10; 69-14; 119-12; 131-11; 281-4; 358-2; 378-5; கலி 138-8; 140-5; குறு 110-4; 244-4; 264-2; நற் 177-6; 288-3; 357-6; நெ 98; பரி 5-60; 21-7; புற 13-10; 50-3; 95-1; 232-3; 264-3; 274-2; பெ 331; மல் 5, 234.
பீலியின் -- அக 385-14; நற் 262-2; புற 318-6.

பீள் -- அக 243-6; 284-3; 376-15; கலி 71-24; நற் 251-9; புற 120-7; 321-6.

பீளொடு -- நற் 22-10.

புக்க -- அக 222-11; கலி 82-5; 93-11; 103-22; 105-69; நற் 320-6; புற 43-6, 7; 178-3; 184-10; 360-20; முல் 60.

புக்கது -- கலி 105-69; 121-6.

புக்கவள் -- கலி 102-8.

புக்கற்று -- பரி 7-49.

புக்கன்ன -- மல் 47, 255.

புக்கனர் -- நற் 67-9.

புக்கனன் -- அக 384-13; குறு 269-4; புற 258-6; 341-9.

புக்காங்கு -- பட் 224.

புக்கார் -- கலி 101-49.

புக்காற்கு -- கலி 82-11, 15.

புக்கான் -- கலி 82-24.

புக்கில் -- கலி 90-25; புற 221-6; 375-15.

புக்கிமோ -- கலி 71-23; 78-24.

புக்கு -- அக 280-9; 329-13; 377-5; கலி 50-3; 94-19; 98-19; திரு 45; நற் 42-7; 45-2; 77-2; பதி 43-26; 48-3; 68-10; பரி 5-1; 19-59; புற 67-10; 124-2; 184-3; 272-6; 305-3; 369-11; பெ 69, 140; பொ 67; மது 149, 152; மல் 132, 165, 299.

புக்கென -- அக 262-4; 399-9; புற 37-2.

புக்கோன் -- புற 39-3.

புக -- கலி 104-60; திரு 137; நற் 93-3; நெ 87; பதி 45-19; பரி 10-14; புற 234-5; 249-11; மது 424.

புகர் -- அக 12-11; 77-13; 107-10; 108-4; 145-8; 219-13; 252-3; 272-2; 277-10; 363-6; 370-3; 393-24; ஐங் 239-1; 286-4; 368-2; கலி 45-12; 46-6; 48-3; 53-4; 85-10; 104-48; 105-16, 66; 107-8; 135-14; குறு 284-1; 303-6; திரு 210; நற் 90-4; 148-10; 154-8; 158-6; 248-2; 296-2; 318-3; 383-4; பட் 74; பதி 34-6; 53-18; 71-20; பரி 1-48; 6-25; 15-61; 22-39; புற 3-7; 6-12; 152-3; 157-12; 310-4; 334-8; 371-20; 373-29; 374-13; பெ 159, 194; மது 765; மல் 225.

புகர்ப்பின் -- நற் 314-5.

புகர்பட -- கலி 12-16.

புகர்படுபு -- பதி 89-14.

புகர்முகம் -- பெ 448.

புகர்வை -- நற் 60-5.

புகரி -- குறு 391-2.

புகல் -- அக 57-5; 89-15; 93-3; 102-9; 159-8; 252-2; 303-5; 321-4; 322-14; 324-15; 351-3; 359-11; 361-12; ஐங் 295-3; கலி 76-10; 79-11; 102-9, 25; 103-17, 34; 121-4; நற் 179-8; பட் 57; பதி 14-9; 22-20; 30-41; 40-31; 55-19; 68-7; 69-8; 71-14; 74-22; 81-11; 84-17; பதி-தி 2-14; பரி 7-77; 19-1; புற 55-8; 87-1; 174-12; 271-8; 345-13; மது 596, 726; மல் 69, 239.

புகல்வி -- குறி 253.

புகல்வின் -- குறி 135; பதி 84-17.

புகல்வேன் -- குறு 41-2.

புகல -- புற 17-19; 161-28.

புகலும் -- பதி 90-38; புற 31-9; மல் 356.

புகலொடு -- அக 251-17; மல் 565.

புகவின் -- அக 132-5; 213-8; குறு 258-5.

புகவு -- கலி 13-2; புற 395-5.

புகழ் -- அக 22-5; 78-15; 86-7; 135-11; 184-2; 201-4; 209-17; 214-7; 222-12; 256-14; 265-4; 303-10; 312-13; 338-5; 345-3; 354-9; 375-11; 392-25; ஐங் 445-1; 473-1; கலி 26-12; 52-21; 74-7; 78-11; 79-4; 103-76; 104-3, 9; 105-50; 112-9; 118-1; 119-6; 122-2; 131-4; 142-11; குறி 16; சிறு 226; திரு 2, 106, 152, 162, 268, 285; நற் 115-9; 162-7; 333-10; பட் 1, 42, 202; பதி 11-20; 12-8; 15-32; 20-14; 23-16; 31-22; 37-2; 46-13; 48-3; 53-5; 65-12; 74-6; 79-19; 90-10; பரி 1-19, 58; 2-53, 63; 3-32; 4-3, 24; 5-70; 6-7; 12-102; 17-22, 50; 19-2; 21-2, 12; பரி-தி 1-19, 38, 60, 67, 78; 9-2; 10-2; புற 6-8; 10-11; 11-6; 15-4; 17-32; 18-3; 21-1; 27-7; 39-4, 7, 10; 40-7; 47-9; 48-9; 53-8, 12; 56-13; 57-3; 62-19; 63-3; 66-7; 71-9; 72-15; 127-9; 135-9; 144-12; 151-5; 152-7; 155-6; 159-20, 26; 160-15, 30; 165-2; 166-23; 168-22; 174-16; 182-5; 196-7; 198-22; 202-5; 206-8; 211-15; 216-7; 222-3; 231-6; 239-10, 21; 290-6; 359-18; 366-5; 383-5, 17; 384-16; பெ 398; பொ 60; மது 20, 130, 371, 429, 498, 533, 699, 762, 778; மல் 544.

புகழ்களை -- கலி 72-17.

புகழ்ச்சி -- புற 148-5.

புகழ்தல் -- புற 57-2.

புகழ்ந்த -- அக 250-8; 273-15; திரு 124; பதி 43-30; 44-8; புற 166-14; 202-12; 221-3, 4; 224-5; 228-7; 230-5; 373-35; பெ 487; மது 645, 775.

புகழ்ந்திசினோன் -- அக 210-10.

புகழ்ந்து -- திரு 185; பதி 82-15; மது 778.

புகழ்பு -- கலி 25-15; 27-12.

புகழ்மை -- கலி 135-14.

புகழ்வது -- கலி 100-8.

புகழ்வர் -- புற 107-2.

புகழ -- நற் 275-8; பரி 4-10; புற 285-13.

புகழது -- பரி 15-36.

புகழவை -- பரி 1-63; 13-41.

புகழன் -- புற 221-1.

புகழா -- பெ 109.

புகழினும் -- பரி 14-32; புற 394-4.

புகழுநர்க்கு -- மல் 73.

புகழும் -- குறு 252-7; புற 254-10.

புகழொடு -- பரி 1-57; 15-1; புற 21-13; மல் 557.

புகழோய் -- பதி 90-40.

புகழோன் -- சிறு 239; பரி 4-14.
புகற்கு -- புற 58-26.
புகற்பியின் -- அக 325-7; நற் 104-4.
புகன்ற -- பதி 17-10; 30-19; 40-1; 88-30; புற 198-22.
புகன்று -- அக 141-4; 303-5; கலி 69-17; குறு 367-5; திரு 67; நற் 118-4; 152-4; பதி 39-17; 82-15; பரி-தி 2-76; புற 97-1; மது 112, 147.
புகா -- ஐங் 325-2; கலி 108-31; குறு 232-3; 253-6; நற் 90-4; பதி 35-5; 58-7; புற 249-7.
புகாஅ -- ஐங் 374-3; பரி-தி 1-73; புற 375-6.
புகாஅர் -- அக 110-4; 181-22; 190-11; குறு 130-1; பதி 73-13; புற 30-13.
புகார் -- பட் 173.
புகாவின் -- பதி 90-26.
புகின் -- கலி 103-73; 109-20; புற 84-3; 90-13; மல் 416.
புகினும் -- கலி 144-62.
புகு -- அக 9-20; 76-5; 78-3; 82-10; 93-17; 201-15; 213-13; 227-6; 391-13; ஐங்-தி 503-3; கலி 71-13; குறு 118-3; நற் 50-4; 347-4; பட் 179; பதி 72-8; பரி-தி 1-32; புற 80-9; 93-12; 341-12; பெ 202, 337; பொ 188; முல் 66.
புகுக -- அக 392-8.
புகுகம் -- ஐங் 396-5.
புகுத்தனர் -- கலி 101-9; 104-17; 105-22.
புகுத்து -- அக 41-4; கலி 38-4.
புகுத -- பரி 22-11.
புகுதந்தார் -- கலி 31-24; 34-23.
புகுதந்தான் -- கலி 40-32.
புகுதந்து -- அக 86-18; 102-13; கலி 105-32; புற 319-8.
புகுதந்தோன் -- அக 56-12; 66-18.
புகுதர்வாய் -- கலி 98-1.
புகுதர -- கலி 119-10; 134-26; குறி 218.
புகுதரா -- கலி 70-23.
புகுதரின் -- பதி 43-4.
புகுதரு -- நற் 395-8.
புகுதரும் -- அக 14-11; 56-7; 64-14; 272-11; 316-7; ஐங் 400-6.
புகுதரூஉம் -- குறு 162-2.
புகுதல் -- அக 124-5; 354-11; சிறு 211; புற 54-3; 341-15.
புகுதலின் -- நற் 42-10.
புகுதி -- கலி 144-25.
புகுதும் -- நற் 171-5.
புகுதொறும் -- பொ 240.
புகுந்த -- கலி 66-2; 68-19; புற 30-13.
புகுந்து -- மது 557.
புகுப -- புற 177-4.
புகும் -- கலி 92-41, 47; 106-9; குறு 139-3; பரி-தி 2-67.
புகுமின் -- மல் 366, 491.
புகுவதனினும் -- புற 184-4.
புகுவது -- மல் 96.
புகுவள் -- புற 293-5.
புகுவனர் -- ஐங் 432-3.
புகுவு -- அக 11-10; 305-7; 379-15; புற 160-5.
புகூஉம் -- அக 276-4; கலி 70-6; 131-18; புற 266-5.
புகை -- அக 97-22; 140-11; 294-2; 317-3; 359-14; ஐங் 212-1; 253-1; 254-2; கலி 25-10; 31-19; 39-7; குறி 110; குறு 150-1; 167-3; 339-1; சிறு 156; திரு 138, 239; நற் 41-8; 120-6; 282-7; 311-6; 315-6; பட் 55; பதி 15-6; 20-20; 71-10; பரி 6-11; 8-97; 9-28; 10-125; 12-14; 14-20; 16-53; 17-6, 30; 20-27; 21-51; 22-17; புற 6-22; 14-13; 103-6; 108-2; 146-9; 228-2; 329-4; 337-10; 344-5; 379-16; 398-20; பெ 19, 177, 189, 261; மது 476, 515, 554, 757; மல் 249.
புகைஇ -- புற 281-6.
புகைந்த -- பரி 4-11.
புகைப்ப -- நெ 56; புற 98-15; 296-2.
புகைய -- புற 311-6.
புகையர் -- பரி-தி 1-44.
புகையின் -- அக 265-1; 308-6; புற 52-9.
புகையினர் -- மது 466.
புகையினும் -- புற 117-1; 395-35.
புகையொடு -- பதி 43-32.
புங்கவமூர்வோன் -- பரி 8-2.
புட்டகம் -- பரி 12-17.
புட்டில் -- அக 122-19; கலி 96-16; 117-8; திரு 191.
புட்டிலின் -- கலி 80-8.
புடை -- அக 31-3; 275-18; 371-4; 388-14; கலி 10-11; 17-2; 103-48; 111-3; குறு 330-2; 373-1, 6; சிறு 5; நற் 148-5; 285-5; 289-2, 3; 294-7; 315-2; 340-7; நெ 25, 121, 181; பதி 62-4; 74-12; 82-8; பதி-தி 2-13; பரி 19-20; 21-9; பரி-தி 2-16, 18; புற 34-5; 61-6; 135-8; 155-1; 168-10; 259-7; 316-6; 329-2; பெ 72, 84, 364; மது 421; மல் 178.
புடைக்கும் -- ஐங் 275-3; 276-3; திரு 150.
புடைத்த -- கலி 98-5; 103-54; புற 26-2; பெ 221.
புடைத்தனை -- நற் 206-5.
புடைத்து -- நற் 329-5; பதி 19-26; பரி 12-58.
புடைப்ப -- பரி 9-40; புற 68-13; மது 450.
புடைப்பது -- ஐங் 280-3.
புடைப்பன்ன -- பதி 44-1.
புடைப்பார் -- பரி 9-46.
புடைப்பின் -- நற் 110-3; புற 49-4.
புடைப்பு -- அக 105-9.
புடையல் -- அக 295-13; பதி 31-31; 37-8; 42-1; 80-7; புற 99-5.
புடையலொடு -- பதி 57-2.

புணையா -- அக 32-6.
புணையின் -- கலி 15-2.
புணையுநர் -- மல் 328.
புணையுநள் -- புற 326-4.
புணையூ -- குறி 160; பதி 26-8; பதி-தி 2-2; மது 376.
புணையூஉ -- நெ 8; பதி 30-36; மல் 204.
புண் -- அக 31-10; 55-11; 57-17; 111-14; 120-10; 145-7; 202-3; 208-8; 210-3; 362-3; 388-11; 397-11; 398-22; கலி 15-8; 53-4; 67-7; 71-11; 83-30; 84-30; 95-13, 18, 19; 101-47; 106-23; 109-11; குறி 172; குறு 261-8; 269-3; நற் 47-5; 65-5; 279-6; 300-9; 349-8; 378-4; பதி 11-8; 40-4; 61-1; 76-5; 80-7; பரி 12-69; புற 19-9; 62-2; 65-10; 66-8; 98-14; 100-2; 280-1; 281-9; 310-6; பெ 70; மல் 138, 245, 292, 517; முல் 68.
புண்ணர் -- புற 353-16.
புண்ணிய -- பரி-தி 1-25.
புண்ணியம் -- பட் 204.
புண்ணின் -- அக 313-14; கலி 120-17.
புண்ணு -- புற 373-13.
புண்ணுற -- நற் 275-1.
புண்ணை -- கலி 106-36.
புணர் -- அக 30-3; 80-5; 86-20; 118-12; 134-12; 234-11; 260-6; 279-13; 325-3; 368-11; ஐங் 15-2; 72-5; 377-2; 381-5; கலி 9-18; 43-20, 21; 72-2, 5; 78-2; 92-62; 101-50; குறி 235; குறு 299-4; சிறு 189; நற் 26-3; 60-1; 88-3; 118-6; 152-7; 157-5; 227-3; 245-7; 303-5; 307-8; 338-11; நெ 132; பதி 12-13; 28-2; 36-9; 41-1; 57-9; பரி 7-78; 8-125; 11-41; 12-23, 55; 16-5; பரி-தி 1-18; புற 6-5; 11-15; 224-2; 266-12; 285-2; 320-6; 378-18; பெ 79, 218, 489; பொ 126; மது 559, 605, 676, 762; மல் 17, 269; முல் 61.
புணர்க்கும் -- குறு 156-6; பதி 11-4.
புணர்க்குவென் -- அக 263-13.
புணர்குவை -- அக 18-16.
புணர்ச்சி -- அக 62-6; 90-4; 187-2; 393-26; ஐங் 407-3; கலி 11-3; 24-6; 39-34, 35, 36, 49; 118-16; 142-1; 147-66; குறி 212; குறு 57-2; பரி 5-29; 8-44; 9-15; பரி-தி 6-1; புற 58-28.
புணர்ச்சியர் -- கலி 9-7.
புணர்ச்சியார் -- கலி 118-19.
புணர்ச்சியால் -- கலி 45-10.
புணர்ச்சியான் -- கலி 15-19.
புணர்ச்சியின் -- அக 220-15.
புணர்த்த -- ஐங் 376-5; நற் 192-9; 267-6.
புணர்த்தது -- பரி-தி 2-39.
புணர்த்திய -- பரி 7-37.
புணர்த்தோய் -- அக 352-10.
புணர்தல் -- கலி 75-10; 92-8.
புணர்ந்த -- அக 70-5; 178-14; ஐங் 354-1; 403-1; கலி 9-7; 50-6; 67-14; 71-12, 15; 103-78; 114-16; 132-12; குறு 326-3; நற் 96-3; 151-7; 219-10; 317-1; பட் 106, 253; பதி 14-4; புற 176-8; பொ 230; மது 727.
புணர்ந்தமை -- அக 112-15; கலி 78-13.
புணர்ந்தமையின் -- குறு 191-3.
புணர்ந்தவர் -- கலி 27-5; 31-5, 8; 32-12; 33-7; 66-5; 118-12.
புணர்ந்தவர்க்கு -- கலி 148-18.
புணர்ந்தவள் -- கலி 2-17; 100-20.
புணர்ந்தன்று -- ஐங் 367-5; நற் 203-11.
புணர்ந்தன்ன -- பெ 48.
புணர்ந்தன -- ஐங் 419-3; கலி 39-5.
புணர்ந்தனம் -- ஐங் 416-5.
புணர்ந்தனள் -- ஐங் 400-4; நற் 66-6.
புணர்ந்தனன் -- நற் 145-6.
புணர்ந்தனை -- கலி 132-8.
புணர்ந்தனையேம் -- நற் 15-5.
புணர்ந்தாம் -- நற் 349-4.
புணர்ந்தாரை -- கலி 133-7.
புணர்ந்தான் -- கலி 147-37.
புணர்ந்திசினோர்க்கு -- அக 367-16.
புணர்ந்தீர் -- கலி 92-61; நற் 224-4.
புணர்ந்து -- அக 136-3; 178-15; 250-5; 301-16, 17; 311-5; 330-3; 332-8; ஐங் 23-3; 246-4; 333-4; 379-4; 386-2; 414-1; 449-2; கலி 25-11; 35-13, 25; 40-32; 66-9; 71-2; 92-66; 135-1; குறு 297-6; நற் 82-4; 139-8; 194-3; 308-11; பட் 251; பதி 23-13; 30-42; 82-6; 89-2; பரி 5-28; 15-28; 18-51; புற 218-3; பெ 234; மது 266, 323, 462, 469, 578, 712; மல் 535.
புணர்ந்தென -- பரி 7-86.
புணர்ந்தோர் -- அக 108-1; 342-2; 391-6; ஐங் 19-2; 336-2; நற் 79-5; 253-1; 360-3; பரி 6-54; புற 48-2; 194-3; மது 574.
புணர்ப்ப -- அக 385-7; பரி 11-1.
புணர்ப்பின் -- நெ 84; பரி 11-89.
புணர்ப்பினால் -- கலி 25-2.
புணர்ப்போர் -- குறு 146-2.
புணர்பு -- அக 62-7.
புணர்மார் -- நெ 67; பரி 11-67; மது 550.
புணர்மின் -- நற் 224-4.
புணர்வது -- அக 51-10; நற் 373-9.
புணர்வர் -- அக 171-5.
புணர்வித்தல் -- பரி 20-110.
புணர்வின் -- ஐங் 150-3.
புணர்வினன் -- ஐங் 150-3.
புணர்வினில் -- கலி 69-17.
புணர்வு -- அக 217-18; 327-1; ஐங் 415-4; நற் 16-2; 165-7; 214-2.
புணர -- கலி 39-26; 142-18; குறு 280-4; நற் 79-5.
புணரா -- அக 270-13; புற 92-1.

புணராது -- நற் 16-1, 2.

புணரி -- அக 10-9; 20-8; 65-12; 90-1; 190-9; 310-16; ஐங் 150-2; குறு 109-2; 144-2; 287-6; 299-2; 328-2; 351-4; நற் 11-6; 67-11; 74-2; 315-2; 335-2; 395-6; பதி 11-1; 30-6; 51-2; 55-3; 60-10; 88-40; புற 2-10; 31-14; 55-18; மது 77.

புணரிய -- அக 56-9; குறு 109-3; நற் 204-3; மது 709.

புணரியின் -- நற் 63-10; பதி 42-23; முல் 28.

புணரியோடு -- பட் 97.

புணரியோர் -- புற 18-22.

புணரின் -- அக 230-9; குறு 280-4; நற் 16-1; 304-5.

புணரும் -- அக 246-3; ஐங் 264-2; கலி 78-11; 144-51; குறி 14; நற் 304-5.

புணை -- அக 6-8; 166-12; 186-8; 266-3; 312-7; 382-10; 392-8; ஐங் 78-4; கலி 56-20; 72-15; 98-19; 124-10; 134-25; 144-48; 148-18; குறி 208; குறு 168-5; 222-1, 2, 3; 247-3; 353-1; சிறு 117; பதி 52-14; பரி 6-68, 80; 11-108; 21-42; பரி-தி 2-28; புற 192-9; 260-14; 357-7; 367-11.

புணையா -- கலி 139-15.

புணையின் -- புற 376-18.

புணையொடு -- அக 280-9.

புணைவன் -- குறு 318-8.

புத்தி -- கலி 97-7.

புத்து -- அக 86-8; புற 269-4.

புத்தேள் -- கலி 82-24; 108-13; குறு 101-2; 288-5; பரி-தி 12-4; புற 22-35; 27-14; மது 698.

புத்தேளிர் -- கலி 82-4.

புதல் -- அக 2-15; 23-3; 34-1; 133-5; 135-2; 139-8; 154-4; 178-8; 182-7; 202-8; 225-5; 235-10; 243-3; 255-11; 262-15; 294-6; 307-11; 315-16; 364-6; 394-15; ஐங் 17-1; 215-5; 216-2; 438-2; 456-3; 463-1; 464-2; 496-1; கலி 31-19; 72-5; 119-7; குறு 98-4; 240-1; 242-3; 260-1; 319-2; 382-2; நற் 69-6; 221-2; 241-6; 242-2; 248-3; 302-4; 312-2; நெ 14; பதி 66-16; பரி 20-102; புற 117-3; 333-4; 352-4; 395-6; பெ 112; மது 568; முல் 25.

புதல்தொறும் -- அக 217-6.

புதல்வ -- திரு 256.

புதல்வர் -- அக 316-15; நற் 58-1; பட் 24, 295; பதி 57-10; பரி 16-7; புற 9-4; 19-13; 41-14; 92-3; 196-10; 198-5, 14, 21; 250-8; பெ 249; மது 600.

புதல்வரின் -- பதி 70-21.

புதல்வரொடு -- குறு 394-3; சிறு 61.

புதல்வன் -- அக 5-22; 6-13; 26-12; 54-22; 86-11; 176-19; 184-2; 197-12; 245-12; ஐங் 90-4; 401-2; 402-1; 403-1; 405-4; 409-1, 2; 410-2; 424-4; 442-5; கலி 75-25; 114-2; குறு 8-6; 161-3; 359-5, 6; நற் 40-6; 161-11; 166-7; 221-11; 250-3; 269-2; 355-1; 370-5; 380-4; பதி 74-21; புற 160-18; 222-3; 273-3.

புதல்வனை -- அக 16-5; 26-18; 66-12; ஐங் 65-3; 66-3; கலி 70-12; 75-28; 79-7, 11, 15, 20, 23.

புதல்வனொடு -- ஐங் 408-4; புற 211-21.

புதல்வனோடு -- ஐங் 265-4.

புதல -- அக 104-7; குறு 110-3.

புதலவை -- கலி 28-12.

புதலின் -- ஐங் 416-3.

புதலொடு -- கலி 32-9; 73-1.

புதவமொடு -- பட் 243.

புதவில் -- பெ 198.

புதவின் -- அக 237-14; 326-11; பட் 179; பதி 27-9; 53-16; புற 24-19; 176-5; 376-20; பெ 52, 127; மது 65, 165; மல் 449, 490.

புதவு -- அக 83-8; பதி 16-5.

புதாஅம் -- புற 391-16.

புதிது -- அக 320-13; கலி 15-10; 17-15; 26-9; 31-5; 35-18; 53-5; 74-1; 83-21; குறு 133-5; நற் 15-4; 192-9; பரி 9-19; புற 168-7.

புது -- அக 0-1; 10-10; 15-13; 37-9; 52-3; 74-6; 78-24; 83-1; 97-21; 100-17; 108-4; 112-19; 138-18; 141-14; 153-17; 184-10; 191-1; 224-10; 236-7; 238-18; 243-5; 256-11; 266-2; 273-4; 288-3; 299-12; 306-3; 319-8; 335-18; 365-14; 394-9; ஐங் 19-1; 53-2; 64-2; 78-3; 79-1; 176-2; 208-3; 243-4; 303-1; 345-2; 411-3; கலி 29-4; 33-12; 68-5; 72-5; 98-18, 25, 28, 31, 34; 118-16; 126-22; 147-15; 150-17; குறு 21-3; 67-3; 81-3; 129-6; 173-1; 202-3; 220-1; 251-6; 282-6; 400-5; சிறு 5; திரு 225; நற் 42-3; 63-2; 68-5; 74-7; 118-10; 135-7; 149-6; 167-8; 193-2; 197-7; 230-8; 290-1, 8; 313-1; 325-7; 360-3; 384-7; நெ 2, 83; பரி 7-21, 59; 9-76; 10-113; புற 20-18; 33-20; 61-5; 105-3; 120-9; 147-8; 166-28; 261-9; 322-3; 378-6; 387-3; 390-15; 393-17; 399-24; பெ 214, 225; மது 564; மல் 61, 146.

புதுமையின் -- புற 174-16.

புதுவ -- அக 389-12; கலி 98-2; 114-3; நற் 339-3.

புதுவதின் -- அக 66-8.

புதுவது -- அக 25-5; 70-8; 166-14; 221-5; 352-16; 369-15; 400-24; கலி 22-4; 24-4; 49-5; 69-1; 128-7; நற் 96-3; நெ 159; புற 42-6; 76-2; 192-4; மல் 28, 29.

புதுவர் -- நற் 393-12.

புதுவன -- கலி 95-9.

புதுவிர் -- மல் 392, 412.

புதுவை -- கலி 52-24.

புதுவோர் -- அக 56-9; ஐங் 17-3; கலி 75-10; மல் 288.

புதுவோர்க்கு -- புற 372-10.

புதுவோர்த்து -- குறு 385-7.

புதை -- அக 86-23; 101-9; 191-4; ஐங் 197-2; கலி 39-42; 40-19; 105-28, 50; பட் 288; பதி 0-5; 29-12;

52-6; பரி 2-22; புற 120-12; 259-2; பெ 69.
புதைஇய -- பரி 7-54.
புதைத்த -- அக 53-9; 160-5; 184-9; 249-6; நற் 135-2; 383-7; மல் 221.
புதைத்தது -- நற் 370-11.
புதைத்தல் -- ஐங் 71-5.
புதைத்து -- அக 317-13; கலி 39-2.
புதைத்தோய் -- ஐங் 293-2.
புதைந்து -- ஐங்-தி 506-1.
புதைப்ப -- அக 84-4.
புதைய -- அக 8-16; 12-9; 39-7; 84-7; 117-14; 181-8; 214-1; 299-7; 308-5; 312-9; 364-1; 374-2; ஐங் 349-2; கலி 54-10; குறு 248-4; 329-3; 380-1; நற் 316-8; 347-2; 371-4; நெ 127; மது 384; மல் 225.
புதையா -- அக 9-21.
புதையொடு -- பெ 123.
புந்தி -- பரி 11-6.
புய் -- கலி 53-4.
புய்க்கல்லாது -- கலி 38-9.
புய்க்கும் -- அக 252-4.
புய்த்து -- புற 28-12.
புயல் -- அக 126-19; 218-6; 225-15; 323-13; ஐங் 25-1; 304-4; கலி 13-9; 105-25; குறு 391-2; பட் 4; பதி 51-28; 84-22; பரி 16-48; 21-49; புற 166-27; 211-1; மல் 120.
புரக்கும் -- ஐங் 265-2; பதி 81-1; புற 40-11; 68-10; 166-28; 393-23; பொ 248; மது 751.
புரட்டும் -- குறு 16-3; பட் 230.
புரண்ட -- அக 207-10; 357-6.
புரத்தல் -- பரி 4-28; புற 103-12.
புரந்த -- அக 97-11; 152-4; புற 220-1; 236-5.
புரந்தது -- புற 224-3.
புரந்தரன் -- பரி 5-56.
புரந்து -- அக 383-1.
புரந்தோன் -- புற 384-18.
புரப்ப -- புற 283-13.
புரப்பது -- புற 107-4.
புரப்பான் -- கலி 47-2.
புரப்பேம் -- கலி 94-25.
புரப்போர் -- அக 383-13; 389-11; புற 72-17; 196-6; 235-12.
புரவல -- பதி 55-1; 65-11.
புரவலர் -- புற 69-2; 162-2; 240-11; 250-2; 329-7; 371-1; 375-18.
புரவலன் -- அக 32-3; சிறு 125; பதி 86-8; புற 221-13.
புரவலை -- புற 162-1; 377-15.
புரவி -- அக 4-8; 36-13; 57-14; 78-22; 80-10; 124-10; 130-10; 154-11; 156-1; 160-11; 187-6; 190-14; 244-12; 254-12; 270-8; 300-20; 314-8; 334-11; 344-9; 345-5; 352-12; 354-7; 376-17; ஐங் 422-1; நற் 81-3; 135-8; 181-11; 245-8; 380-11; நெ 93; பட் 24, 185; பதி 41-26; 64-9; 80-13; 81-32; 88-9; பரி 9-51; 11-52; 19-32; 20-16; பரி-தி 2-16; புற 2-13; 63-3; 178-2; 205-3; 240-1; 299-2, 5; 301-13; 304-3; 352-15; 368-7; 369-7; 373-14; பெ 488; பொ 165; மது 184, 387, 391, 660, 689; மல் 574.
புரவிய -- புற 135-15.
புரவியர் -- பரி 19-13.
புரவியின் -- பட் 31.
புரவியொடு -- அக 346-23; சிறு 92; பட் 232; பதி 62-3; புற 16-1; பெ 27, 320; மது 323.
புரவிற்கு -- புற 330-6.
புரவின் -- புற 379-6.
புரவு -- கலி 34-1; 141-13; நற் 237-8; பதி 18-9; 26-6; 57-15; 69-15; 80-10; புற 54-5; 75-4; 149-5; 175-10; 199-5; 203-12; 260-9; 297-5; 375-8; 388-16.
புரள் -- அக 388-24; புற 116-2.
புரள்பவை -- பரி 21-64.
புரள -- அக 376-7; 390-5; கலி 1-11; நெ 170; பரி 2-41; புற 19-11; 362-2.
புரளிய -- பரி-தி 2-66.
புரளும் -- திரு 11; நற் 254-8; புற 44-4; 287-9; மது 435.
புரி -- அக 0-10; 21-9; 72-18; 126-14; 173-8; 245-2; 248-11; 277-16; 292-4; ஐங் 133-3; 290-1; 362-4; 387-1, 2; 489-4; கலி 15-2, 20; 29-14; 39-46; 40-19; 42-15; 44-6; 71-2; 80-7; 83-11; 91-2; 124-20; 127-2; 142-4; குறு 115-2; 317-1; 374-4; சிறு 34, 227; திரு 63, 161, 183; நற் 95-2; 100-10; 222-2; 246-5; 252-3; 284-10; 352-5; 388-2; பட் 254; பதி 14-12; 18-4; 24-8; 41-1; 85-10; பதி-தி 2-10; பரி 1-22, 60; 3-88; 6-45; 7-77; 11-79; 13-60; 15-58; 18-37, 51; 19-13; 21-7; புற 56-3; 93-7, 8; 109-15; 135-5; 251-7; 283-7; 308-1; 361-11; பெ 15, 36, 181; மது 483; மல் 23, 299.
புரிசை -- அக 114-9; 181-20; 287-7; 375-13; கலி 67-5; 68-5; 81-25; நற் 287-1; பதி 53-9; பரி-தி 2-26; புற 17-27; 21-3; 37-11; 201-9; 224-7; 272-6; 343-16; மது 352; மல் 229; முல் 27.
புரிந்த -- அக 154-14; 173-4; 384-2; குறு 292-5; நற் 59-7; 148-4; பரி 7-51; புற 11-17; 29-1; 166-3.
புரிந்தன்ன -- பதி 66-13; புற 35-14.
புரிந்தனர் -- அக 382-7.
புரிந்தனை -- கலி 5-17.
புரிந்து -- அக 161-7; 171-6; 188-3; 191-7; 235-1; 247-3; 267-2; 312-1; 313-9; 379-3; 400-4; கலி 23-10, 12; 30-3; 33-27; 39-14; 54-18; குறு 400-3; நற் 52-7; பதி 22-5; 24-7; 59-16; 74-18; 78-8; 85-9; புற 145-6; 367-12; 397-20.

புரிந்தோய் -- அக 343-15; நற் 24-7.
புரிபு -- கலி 15-10; 76-16, 19; 103-22; 104-17, 57; 141-1.
புரிமார் -- நற் 125-11.
புரிவான் -- பரி 10-9.
புரிவு -- அக 205-4; 361-9; கலி 11-3; 142-1; பரி-தி 1-54.
புரிவுண்ட -- கலி 27-18.
புரிவுற்ற -- கலி 32-12.
புரீஇ -- பரி 15-63.
புருவ -- கலி 98-23.
புருவத்த -- ஐங் 218-1.
புருவத்து -- பரி 4-22; பரி-தி 1-36; புற 361-15; பொ 26.
புருவம் -- கலி 147-18.
புருவமொடு -- அக 39-21.
புருவை -- அக 88-4; ஐங் 238-2; நற் 321-1.
புரை -- அக 2-11; 47-18; 66-14; 84-11; 95-2; 97-22; 114-14; 242-2, 8; 296-12; 303-9; 332-10; 364-6; 367-10; ஐங் 78-4; 210-4; 319-2; 376-4; கலி 1-7; 8-15; 13-18; 15-20; 20-7; 21-1; 33-3; 39-48; 43-21; 45-23; 67-19; 79-8; 98-28; 101-5; 102-25; 104-34; 108-41; 130-3; 145-5; 146-3, 26, 30; குறி 66, 242; நற் 36-7; 108-8; 132-4; 202-6; 236-6; 264-4; 270-3; 380-7; நெ 85; பதி 15-37; 34-12; 35-1; 50-9; 70-13; பரி 1-16; 2-34; 3-46; 4-66; 7-41; 10-47, 83; 11-11, 14; 20-72; 21-1, 48, 49; 22-47; பரி-தி 1-74; 2-68; புற 15-16; 42-6; 91-5; 136-3; 144-9; 154-4; 392-14; 393-20; பொ 165; மது 406; மல் 88, 92, 110, 377.
புரைஇ -- அக 152-23; பதி 50-4.
புரைஇய -- நற் 317-10; பதி 24-27.
புரைத்து -- குறு 302-1.
புரைதல் -- அக 45-8.
புரைபு -- பதி 65-8.
புரைம் -- கலி 54-20.
புரைமை -- குறு 259-6; புற 36-2; 210-1.
புரைமையோன் -- புற 307-14.
புரைய -- அக 95-13; 100-2; 265-12; 319-8; 334-5; நற் 1-5; 199-9; பரி 1-14; 2-67; புற 117-8; 301-2; 367-13; மது 84, 407, 629, 665.
புரையர் -- புற 343-12.
புரையுநர் -- திரு 280; பதி-தி 4-3.
புரையுநள் -- பதி-தி 4-2.
புரையும் -- அக 16-2; 19-11; 33-15; 137-15; 179-12; 271-15; 295-19; 317-15; 343-1; 398-19; ஐங் 255-2; கலி 58-4; 59-4; குறி 55; குறு 0-1; 131-1; 226-1; 329-6; திரு 127, 144; நற் 8-3; 26-3; 47-3; 205-11; 252-11; 301-2; 390-10; பதி 72-13; 88-32; 89-19; பரி 1-7; 2-20, 28; 4-7; 7-40, 82; 14-7; 15-49; 16-13; பரி-தி 1-47; 8-2; புற 38-1; 56-3, 5; 69-15; 111-3; 122-8; 265-6; 369-19; பெ 6, 86, 114, 123, 187, 303; பொ 27; மது 624, 711.
புரையோய் -- பரி 20-72.
புரையோர் -- அக 136-2; 142-2; 385-5; கலி 6-3; குறி 205; நற் 1-5; பதி 15-31; 16-18; பரி 21-12; புற 354-3.
புரையோர்க்கு -- மது 737.
புரையோரை -- கலி 15-14.
புரையோள் -- ஐங் 486-3; பதி 70-16.
புரையோன் -- ஐங் 252-3; புற 398-28.
புரைவது -- அக 16-19; குறி 207; நற் 45-10; 238-7; பதி 17-1; பரி 6-55.
புல் -- அக 3-11; 14-6; 39-8; 65-15; 69-6; 77-13; 81-3; 87-3; 89-4; 107-17; 129-3; 149-3; 172-10; 176-19; 200-2; 234-4, 14; 244-12; 283-13; 354-4; 357-6; 363-6; 369-23; 377-2; 397-16; ஐங் 4-2; 252-1; 316-4; கலி 2-18; 45-10; 62-6; 103-2, 47; 107-2; 109-2; 110-1; 111-5; 113-7, 9; 115-4; 142-1; குறு 29-1; 106-1; 204-3; 235-5; 275-4; 363-4; நற் 29-5; 48-3; 107-6; 113-2; 239-7; 315-5; நெ 94; பதி 15-13; 21-21; 23-11; 59-4; 62-13; 75-9; 89-5; புற 15-2; 93-8; 106-2; 116-4; 117-5; 120-13; 127-3; 132-4; 160-2, 18; 234-3; 248-5; 258-6; 273-3; 307-7; 310-8; 360-18, 19; 386-12; 387-33; 388-9; 392-9; பெ 94, 114, 138, 184; மது 307, 660; மல் 393, 439, 449.
புல்ல -- ஐங் 459-2; கலி 94-21; 123-11; நற் 55-4; பரி 11-116; 16-43; புற 254-2; 383-13.
புல்லல் -- கலி 79-11; 94-20; 106-39; 112-19.
புல்லாது -- கலி 92-39; 125-14; பரி 12-67.
புல்லாய் -- கலி 123-11.
புல்லார் -- ஐங் 459-2; புற 257-8.
புல்லாள் -- கலி 103-64; பதி 15-12.
புல்லாளர் -- புற 292-4; 327-6.
புல்லி -- அக 61-12; 66-15; 83-9; 209-8; 295-13; 311-12; 359-12; 393-18; ஐங் 486-3; கலி 75-25; 94-41; 105-31; 122-18; 142-18; குறு 161-3; நற் 314-6; 380-4.
புல்லிக்கொண்டு -- கலி 147-60.
புல்லிகை -- கலி 96-11.
புல்லிய -- கலி 29-4; 144-51; நற் 14-11; பரி 15-12; புற 385-10.
புல்லியார் -- கலி 25-16.
புல்லியேம் -- புற 141-8.
புல்லின் -- கலி 94-19; குறு 150-5.
புல்லினென் -- கலி 62-6.
புல்லீயாய் -- கலி 94-26.
புல்லு -- கலி 3-13; நற் 174-11.
புல்லுதல் -- அக 343-3.
புல்லுதொறும் -- அக 367-14; புற 161-28.
புல்லும் -- கலி 126-16.

புல்லுவன -- ஐங் 279-1.

புல்லென் -- அக 51-3; 57-5; 157-11; 203-15; 239-10; 258-12; 289-17; 367-13; ஐங் 270-3; கலி 145-29; குறு 162-2; 183-5; சிறு 132; நற் 33-3; 286-3; 321-6; புற 78-8; 240-11; 252-2; 327-2; 331-4; பெ 22.

புல்லென்ற -- அக 1-15; 67-4; கலி 3-4; 5-11; 134-7; 147-5; புற 69-6.

புல்லென்றன்று -- குறு 177-2; 310-4.

புல்லென்றன -- ஐங் 133-3.

புல்லென்றனை -- புற 250-6; 261-19.

புல்லென்றாள் -- கலி 38-11, 15.

புல்லென்று -- அக 167-15; 377-9; கலி 34-18; 120-5; குறு 19-2; 41-5.

புல்லென -- அக 19-16; 113-24; கலி 145-38; குறு 327-7; நற் 38-5; பதி 13-13; 28-8; 79-10.

புல்லேன் -- நற் 340-1.

புல்வாய் -- அக 284-10; புற 166-11; 193-2; 374-2.

புல -- அக 31-2; 207-3; 283-6; 340-17; 389-21; கலி 73-21; 82-24; 85-10; 106-31; குறு 40-4; 317-6; சிறு 48; நற் 181-2; 221-5; 341-9; 366-11; நெ 52; பதி 68-13; 80-15; பரி 6-7; 15-1; 19-2; பரி-தி 7-2; புற 9-3; 21-1; 30-14; 52-5; 166-11; 387-12; மது 202; மல் 492.

புலக்கும் -- அக 106-6; 186-14; 304-21; 373-12; ஐங் 87-4; 90-4; குறு 164-5.

புலக்குவள் -- கலி 79-14.

புலக்குவெம் -- ஐங் 80-1.

புலக்கேம் -- அக 46-7.

புலத்தது -- புற 322-6.

புலத்தல் -- அக 26-5; 316-11; 376-12; 398-12; நற் 340-1.

புலத்தலின் -- பரி 9-16.

புலத்தார் -- கலி 106-5.

புலத்தி -- அக 39-25.

புலத்திற்கு -- கலி 78-19.

புலத்தினும் -- பரி 19-8.

புலத்து -- அக 125-17; 254-10; 304-18; 346-21; 377-1; கலி 101-1; 109-1; 110-23; 116-16; குறி 135; குறு 162-1; 323-4; நற் 166-8; 181-2; பட் 12; பதி 13-26; 15-1; 53-1; 68-2; 81-18; பதி-தி 3-6; புற 22-37; 31-12, 17; 54-13; 105-5; 230-2; 288-4; 373-26; 374-1; 388-1; மது 150, 233, 349, 688.

புலத்தை -- பரி 20-50.

புலத்தோடு -- பரி-தி 1-38.

புலத்தோன் -- புற 103-8.

புலந்த -- அக 25-15.

புலந்தன -- கலி 92-55.

புலந்தனம் -- அக 355-11.

புலந்தனர் -- மது 680.

புலந்தனை -- புற 236-5.

புலந்தாய் -- கலி 46-24.

புலந்து -- அக 49-11; 55-17; 75-20; 85-4; 104-15; 114-7; 147-10; 150-12; 174-8; 179-6; 206-12; 243-10; 285-7; 316-12; 361-6; 369-12; 396-12; 398-2; ஐங் 393-2; கலி 78-3; 125-14; குறு 291-5; 334-3; நற் 120-8; 192-6; 229-1; பரி 12-67; புற 159-2; 210-10; 383-5; பொ 175; மல் 203.

புலப்பட -- பரி 6-58.

புலப்பது -- கலி 97-2.

புலப்பவர் -- கலி 71-22.

புலப்பார் -- கலி 87-8.

புலப்பில் -- குறு 41-5.

புலப்பினும் -- அக 144-8; குறு 177-6.

புலப்பென் -- கலி 67-8.

புலம் -- அக 14-7; 24-8; 41-1, 7; 61-3, 12; 101-10; 113-25; 142-2; 157-11; 217-11; 241-11; 271-2; 273-4; 290-2; 291-23; 292-7; 293-3; 303-8; 367-1; 390-2; 393-2; 399-9; ஐங் 192-1; 305-1; 325-2; 384-1; கலி 13-1; 21-3; 23-2; 27-12; 38-11, 12; 52-21; 104-60; 106-49; குறி 134; குறு 317-7; 344-3; 348-2; சிறு 47, 63, 79, 246; திரு 63; நற் 77-2; 93-3; 100-10; 183-4; 193-3; 320-6; 352-7; 395-8; நெ 4, 5; பட் 217; பதி 15-13; 21-21; 23-3; 25-3; 26-1, 2; 28-11; 32-11; 33-6; 44-12; 51-3; 52-2; 54-12; 61-10; 62-13; 67-7; 71-18; 84-9; பரி 1-49; 6-45; 7-35, 49; 8-117; 19-20; புற 16-9; 35-7; 64-5; 69-14; 71-18; 109-12; 135-6; 150-3; 151-3; 181-9; 184-10; 254-1; 258-6; 326-8; 339-1; 391-7; பெ 41, 140, 184; பொ 3; மது 152, 303, 689; மல் 67, 299, 392, 408; முல் 90.

புலம்ப -- அக 10-4; 15-9; 21-5, 10; 35-2; 52-7; 63-2; 89-4; 97-14; 103-5; 117-4; 168-11; 179-13; 227-8; 237-7; 244-3; 247-2; 270-4; 340-13; 381-2; ஐங் 57-3; 152-3; 302-4; 378-2; 445-1; 496-2; கலி 33-9; 46-1; 145-38; குறு 123-3; 134-4; 137-1; 154-6; 352-4; 391-8; திரு 298; நற் 36-2; 46-5; 71-10; 112-3; 158-6; 194-6; 195-4; 223-6; 313-8; நெ 71; பரி 11-118; புற 36-8; 190-8; 260-16; 303-8; 373-11; பெ 286.

புலம்பல் -- கலி 128-13; புற 380-16.

புலம்பன் -- அக 330-6; 400-19; ஐங் 120-4; 133-2; 166-3; 189-3; 190-3; குறு 5-4; 245-5; நற் 38-5; 127-8; 263-8.

புலம்பா -- பதி 28-6.

புலம்பி -- ஐங் 480-3; கலி 83-2; குறு 11-2; நற் 97-3; புற 261-16.

புலம்பிய -- ஐங் 243-4; கலி 45-10; 126-1; நற் 318-9.

புலம்பின் -- அக 41-10; 58-10; 71-10; 78-11; 289-9; கலி 148-14; குறு 340-2; நற் 183-8.

புலம்பின்று -- அக 240-4; ஐங் 398-5; நற் 49-2; 54-5; 67-2; 162-3.

புலம்பின -- குறு 310-1.

புலம்பினள் -- அக 360-10.

புலம்பினன் -- ஐங் 475-3.

புலம்பினான் -- குறு 133-5.

புலம்பினும் -- நற் 299-5.

புலம்பு -- அக 4-5; 7-18; 53-9; 64-16; 81-8; 103-9; 167-6; 169-10; 187-1; 203-15; 258-12; 299-12; 335-8; 337-3; 358-8; 373-6; 378-11; 389-12; 395-10; 399-12; ஐங் 197-3; 236-2; 270-3; 321-3; 495-2; கலி 4-6; 5-11; 7-13; 10-11; 27-23; 28-18; 30-3; 83-22; 120-3; 126-9; 130-7, 16; 147-5; குறி 10; குறு 46-6; 50-5; 79-4; 81-3; 86-2; 166-4; 174-1; 207-3; 279-3; 310-2; 314-3; 330-6; 338-8; 345-4; 386-6; நற் 31-6; 33-3; 38-6; 66-3; 89-11; 113-12; 124-2; 152-4; 212-2; 215-3; 217-8; 218-2; 230-7; 231-5; 256-4; 267-7; 305-7; 314-10; 348-7; நெ 94; பதி 59-4; 81-5; புற 147-4; 210-15; 390-20; பெ 314; மல் 49, 167, 412, 497; முல் 23.

புலம்பும் -- அக 283-8; ஐங் 304-4.

புலம்புவர் -- அக 305-8.

புலம்புவோள் -- கலி 144-68.

புலம்புற -- கலி 16-9.

புலம்புறினும் -- புற 394-16.

புலம்புறுதல் -- அக 177-3.

புலம்புறும் -- அக 187-10.

புலம்பொடு -- அக 13-21; 47-13; 254-9; குறு 118-1; நற் 117-7; 178-5; நெ 5, 166; புற 381-15; முல் 81.

புலமையோய் -- திரு 280.

புலர் -- அக 37-5; 41-1; 63-6; 82-13; 100-15; 118-12; 157-7; 194-1; 213-4; 224-9; 304-5; 327-14; கலி 6-4; 57-8; குறு 150-3; 234-5; 372-6; சிறு 98; நற் 12-4; 60-3; 80-4; 259-10; பதி 48-11; பரி 11-6; புற 3-15; 16-11; 29-7; 177-17.

புலர்த்தர -- பரி 11-86.

புலர்த்தியோய் -- பரி 3-26.

புலர்த்துவோன் -- புற 251-7.

புலர்தலின் -- அக 1-12.

புலர்ந்த -- அக 36-18; 75-8; பதி 61-7; 80-5; பரி 4-11; மது 226, 745.

புலர்ந்து -- அக 141-12; நற் 311-3; 313-9; 360-1; மது 664.

புலர்பு -- பதி 50-16; பரி 11-83.

புலர்வது -- நற் 72-10.

புலர்வு -- கலி 95-13; நற் 140-4; 304-1.

புலர -- அக 72-15; 172-10; குறி 109; திரு 184; பதி 61-9; பெ 276; மது 272.

புலரா -- அக 206-11; 222-4; 296-6; 397-3; கலி 70-16; திரு 184; நற் 21-10; 97-1; 220-6; 339-3; பதி 61-7; பரி 8-45; புற 33-12; 103-9; 374-4; 383-2.

புலராமை -- பரி 16-53.

புலரி -- புற 385-2; மல் 448.

புலரியின் -- பரி 6-58.

புலவ -- குறு 320-3; திரு 261; பதி 86-1; பரி 1-68; 3-86.

புலவர் -- அக 273-15; 354-8; கலி 67-2; குறு 129-2; திரு 268; நெ 76; பதி 20-14; பரி 6-7; 10-126; 11-88; 15-4; பரி-தி 7-2; புற 12-1; 21-10; 27-7; 30-11; 42-21; 72-16; 107-2; 120-18; 121-6; 154-5; 155-6; 228-7; 235-13; 240-12; 282-13; 375-15; பெ 450; மல் 576.

புலவர்க்கு -- கலி 50-16; சிறு 203.

புலவரொடு -- மது 750.

புலவல் -- கலி 89-5; நற் 63-3.

புலவன் -- அக 345-6; புற 201-7.

புலவாதி -- கலி 33-27.

புலவாய் -- நற் 280-5.

புலவி -- அக 225-17; 239-13; கலி 71-11; 75-29; குறு 93-4; 115-3; நற் 11-4; 119-11; 217-9; 237-4; பரி 16-39; 20-96.

புலவியால் -- கலி 92-39.

புலவிர் -- புற 333-7.

புலவின் -- நற் 76-7.

புலவீர் -- பரி 9-13; புற 140-2; 221-10; 394-5.

புலவு -- அக 3-9; 35-10; 97-3; 130-8; 160-6; 180-10; 210-3; 249-14; 255-2; 268-3; 272-2; 297-12; 309-6; 357-6; 381-9; 386-1; ஐங் 63-1; 210-2; கலி 131-32; குறு 81-5; 169-5; 253-6; 311-2; சிறு 181; நற் 39-5; 45-8; 94-6; 123-9; 219-5; 239-4; 331-4; 338-8; 385-2; பட் 94; பதி 15-12; 24-2; 57-3; 71-15; புற 14-12; 16-11; 52-9; 168-9; 176-3; 235-9; 324-2; 372-12; 394-11; பெ 22, 119, 269, 409; மது 113, 142, 370, 540, 602.

புலவுதி -- புற 219-3.

புலவேன் -- கலி 75-21; நற் 219-4; 280-5; புற 204-12.

புலவொடு -- புற 345-16.

புலவோர்க்கு -- மல் 72, 88.

புலன் -- அக 304-16; கலி 22-4; 35-18; 68-4; குறு 176-6; நற் 375-4; பதி 25-1; பரி 7-9; புற 23-7; 46-3; 126-11; 395-16.

புலா -- அக 70-2; 89-14; நற் 54-3; 203-6; புற 69-11; 326-3.

புலாஅ -- புற 181-5.

புலாஅம் -- பதி 61-15.

புலாஅல் -- அக 265-18; 270-2.

புலால் -- அக 200-2; ஐங் 10-4; குறு 351-6; நற் 202-1; புற 99-6; 359-5.

புலாவ -- அக 8-7.

புலாவும் -- நற் 114-3.

புலி -- அக 3-9; 7-18; 12-11; 22-15; 27-1; 39-11; 48-7; 52-6; 75-6; 88-9; 92-4; 97-3; 107-5; 112-5; 118-9; 119-16; 141-25; 148-5; 155-11; 158-15; 168-12; 169-3;

202-3; 205-19; 218-11; 227-8; 228-11; 232-3; 239-3; 249-16; 251-16; 259-17; 261-12; 268-2; 272-1; 285-8; 318-3; 329-13; 347-11; 357-6; 379-24; 392-16; ஐங் 216-1; 218-3; 246-2; 265-1; 266-2; 274-2; 316-5; 373-2; 386-1; 396-1; கலி 4-1; 38-6; 42-1; 45-12; 46-5; 48-7; 52-1, 18; 65-24; 103-56; குறி 41; குறு 47-2; 88-2; 141-5; 161-3; 209-2; 215-6; 237-6; 253-6; 321-6; 328-7; 343-3; சிறு 122; நற் 29-5; 36-1; 39-5; 85-4; 107-6; 119-3; 144-6; 148-9; 151-2; 158-5; 174-4; 202-1; 217-3; 249-5, 6; 274-8; 322-7; 323-7; 332-6; 333-4; 336-7; 344-9; 351-7; 353-9; 383-3; 389-1; 391-2; நெ 126; பட் 40, 135; பதி 19-4; 24-2; 41-7; 75-1; பரி 20-4; புற 4-9; 13-2; 19-5; 23-18; 42-10; 54-13; 73-7; 86-4; 90-3; 157-12; 160-22; 170-7; 174-17; 190-10; 202-20; 237-16; 255-1; 269-4; 323-1; 341-7; 374-9, 14; 398-10; பெ 138, 156; மது 298, 643; மல் 309, 404, 517; முல் 62.

புலிகடிமாஅல் -- புற 201-15; 202-10.

புலியினும் -- அக 29-3.

புலியொடு -- அக 291-6; கலி 104-3; நற் 65-5; மது 677.

புலைத்தி -- அக 34-11; 387-6; கலி 72-14; 117-7; குறு 330-1; நற் 90-3; புற 259-5; 311-2.

புலைய -- புற 287-1.

புலையர் -- கலி 55-18.

புலையன் -- கலி 95-10; நற் 77-1; 347-5; புற 360-19.

புலையனை -- கலி 68-19; 85-22.

புவ்வ -- பரி 15-49.

புழகு -- குறி 96; மல் 219.

புழல் -- அக 9-5; 107-16; 145-1; 171-13; 219-14; 351-8; குறி 253; சிறு 134; நற் 141-3; 296-4; புற 152-3; 266-3; பெ 181; மது 395.

புழுக்கல் -- நற் 83-5; புற 363-12; 399-9; பெ 100, 474; பொ 114.

புழுக்கிய -- அக 393-16; புற 168-9.

புழுக்கின் -- அக 136-1; பதி 90-25; புற 212-3; பொ 103.

புழுக்கு -- அக 119-9; 159-10; 172-13; 309-6; 315-17; பட் 64; பதி 18-2; பெ 195.

புழுக்குற்ற -- அக 136-21.

புழுக்கோடு -- புற 152-26.

புழுகின் -- அக 9-1.

புழுங்கல் -- ஐங்-தி 504-2.

புழுங்கிய -- குறு 391-2.

புழுதியின் -- பரி 13-32.

புழை -- அக 82-13; 248-5; ஐங் 34-2; நற் 151-2; 322-6; 336-3; பட் 144, 287; பரி 8-22; புற 98-8; 177-5; 205-7; மது 358; மல் 194; முல் 26.

புள் -- அக 10-4; 20-2; 64-2; 80-6; 113-25; 141-3; 176-7; 180-11; 204-11; 207-3; 208-9; 220-14; 260-12; 375-4; ஐங் 142-2; 143-1; 188-1; 333-3; 365-2; 382-1; 398-1; 414-1; 453-2; 481-4; 486-5; கலி 4-6; 35-23; 77-5; 79-1; 118-17; 121-4; 123-12; 126-9; 131-31; 132-3; 133-5; 149-2; குறி 10, 38, 99, 189, 228; குறு 118-1; 140-2; 191-2; 209-4; 218-3; 243-4; 266-5; 299-2; 310-1; 320-6; திரு 151; நற் 45-7; 49-4; 63-8; 91-10; 117-3; 161-9; 168-3; 178-9; 227-7; 241-2; 267-10; 287-9; 331-4; 350-2; 382-4; 385-5; 392-2; பட் 4, 74; பதி 89-3; பரி 10-14; 11-52; 15-56; 16-39; 17-48; புற 15-4; 20-18; 29-13; 37-5; 49-6; 56-6; 68-11; 124-1; 173-3; 199-3; 204-10; 209-10; 254-8; 291-3; 324-2; 395-15; 396-4, 6; 397-1; பெ 155, 314; மது 95, 111; மல் 55, 253, 448.

புள்மிசைகொடியோன் -- பரி 8-2.

புள்ள -- அக 42-8.

புள்ளி -- அக 97-1; 184-12; 239-8; 291-18; 294-3; 379-20; ஐங் 21-2; 22-1; 24-1; கலி 88-10; 103-14, 47; 106-37; 146-23; குறி 173; நற் 3-2; 26-2; 114-7; 265-2; 340-6; 374-7; 391-2; பதி 36-8; 39-10; 74-10; பரி 2-34; புற 219-1.

புள்ளிற்கு -- அக 142-12; கலி 146-53.

புள்ளின் -- அக 12-5; 71-18; 181-9; ஐங் 102-2; கலி 46-20; 89-4; நற் 195-5; பதி 84-24; பரி 1-60; 3-17; புற 47-1; 198-25; பெ 406; மது 543; மல் 269.

புள்ளினிர் -- மல் 66.

புள்ளினை -- பரி 3-16.

புள்ளு -- அக 136-3; 351-17; நற் 78-9; 253-1; பரி 13-4; புற 41-7; 385-1.

புள்ளொடு -- பரி 21-9.

புளி -- அக 37-9; 60-5; 69-7; 196-6; 311-10; 394-5; ஐங் 51-3; குறு 167-4; 201-4; 287-4; 317-2; சிறு 175; நற் 87-4; புற 177-8, 9; 215-4; 246-7; 328-8; 399-4; மது 318; மல் 179, 436.

புளிக்கும் -- குறு 354-2.

புளிங்கூழ் -- புற 399-16.

புளித்தன -- அக 394-1.

புளித்து -- புற 119-3.

புளிப்பின் -- புற 2-17.

புளியின் -- நற் 374-3.

புற்கை -- புற 64-7; 84-1.

புற்றத்து -- அக 8-1; 64-10; 149-2; 257-19; 342-5; 394-4; நற் 59-2; புற 152-5; 329-6.

புற்றம் -- அக 72-3; ஐங் 497-2; நற் 125-2; 325-4; 336-9; புற 309-3.

புற்றின் -- அக 81-3; 112-2; 247-6; ஐங்-தி 504-3; பெ 277.

புற்றின -- அக 88-15.

புற்று -- அக 307-11; 327-14; பதி 45-2; புற 51-10; 119-3.

புற -- அக 58-14; 94-4; 134-4; 136-10; 192-6; 207-5; 219-14; 220-11, 17; 233-3; 303-12; 336-21; 378-9; 387-10; 398-9; ஐங் 260-3; 283-3; 425-1; கலி 99-9; 101-2; குறு 91-1; 109-1; 285-5; 298-8; 364-1; நற் 13-9; 35-2; 41-2; 113-2; 126-2; 127-1; 211-5; 305-7; 306-11; 335-8; 384-1; நெ 13; பட் 76; பதி 36-9; 39-11; புற 65-10; 66-8; 158-23; 231-2; 318-8; 321-1; 352-7; 381-12; 387-33; பெ 85, 88, 278, 362, 376; மல் 147.
புறக்கு -- அக 139-10.
புறக்கொடாஅது -- பட் 71.
புறக்கொடாது -- பட் 290.
புறக்கொடுக்கும் -- நற் 164-10.
புறக்கொடுத்தன -- புற 308-11.
புறக்கொடுத்து -- புற 8-7.
புறக்கொடுப்ப -- அக 4-5.
புறக்கொடை -- கலி 25-16; பதி 31-33.
புறகுடி -- நற் 108-5.
புறங்கடை -- கலி 56-30; 115-12; நற் 258-5; புற 381-11.
புறங்கண்ட -- அக 312-11; குறி 129; புற 174-12; 397-6.
புறங்கண்டனன் -- புற 239-12.
புறங்கண்டு -- மல் 71.
புறங்காக்கும் -- நற் 182-3; புற 42-10; மது 467.
புறங்காட்டு -- அக 122-22; புற 363-10.
புறங்காணேன் -- புற 71-5.
புறங்காத்தல் -- நற் 251-6.
புறங்காத்து -- கலி 130-19.
புறங்காப்ப -- அக 168-10; நற் 399-7; புற 42-11; 377-5.
புறங்கூற்று -- கலி 38-21.
புறங்கூறும் -- அக 115-2; குறு 364-4.
புறங்கொடாஅ -- புற 272-7.
புறங்கொடுத்த -- அக 130-13; குறி 174; புற 373-19.
புறங்கொடுத்து -- புற 247-10.
புறஞ்சிறை -- புற 28-11.
புறஞ்சொல் -- பதி 70-13.
புறத்த -- அக 255-13; ஐங் 282-1; நற் 22-6.
புறத்தது -- நற் 181-6.
புறத்தில் -- புற 78-8.
புறத்து -- அக 7-7; 8-1; 56-6; 101-8; 128-11; 142-19; 327-17; 330-7; 346-2; 379-20; 394-6; கலி 33-13; 148-7; 149-14; குறு 122-1; 274-1; 352-1; நற் 19-1; 43-9; 87-7; 142-4; 280-6; 287-2; 321-4; 340-6; நெ 178; பதி 42-11; 62-5; 81-8; புற 35-24; 238-1; 379-5; பெ 79; மது 707.
புறத்தை -- புற 14-8.
புறந்தந்த -- அக 35-1; 217-1; ஐங் 25-1; கலி 54-2; குறு 126-3; 162-1.
புறந்தந்து -- அக 389-8; பதி 46-7; 55-14.
புறந்தர -- அக 398-18; ஐங் 428-4; கலி 8-21.
புறந்தரல் -- கலி 5-17.
புறந்தராஅ -- பதி 13-23.
புறந்தரீஇ -- பதி 53-15.
புறந்தருகுவர் -- புற 35-34.
புறந்தருகுவை -- புற 35-33.
புறந்தருதல் -- பதி 59-19; புற 312-1.
புறந்தருதலின் -- பதி 15-33.
புறந்தருதி -- அக 230-8.
புறந்தருநர் -- பதி 13-24; புற 35-32.
புறந்தருபு -- நற் 202-6.
புறந்தரூஉம் -- புற 122-3; மல் 374.
புறந்தை -- அக 100-13.
புறநிலை -- அக 32-20; புற 211-12.
புறப்பட்டன்று -- புற 333-13.
புறப்படாஅ -- புற 283-11.
புறம் -- அக 34-8; 58-8; 64-10; 84-7; 86-21, 22; 110-15; 116-11, 18; 121-8; 126-20; 180-7; 188-14; 194-3, 10; 206-4; 223-10; 236-6; 269-9; 287-10; 302-3; 304-15; 306-6; 309-7; 335-11, 15; 338-9; 343-13; 368-2; 373-3; ஐங் 402-1; கலி 8-13; 15-2, 9, 10; 17-2; 69-2; 76-1; 80-20; 85-2; 89-13; 94-19; 109-9; 111-18; 114-1; 120-5; 121-7, 11; 144-47; 145-48; குறு 82-1; 214-2; 308-4; 334-2; 359-6; சிறு 44, 59; திரு 309; நற் 39-4; 54-10; 74-9; 82-8; 96-5; 101-1; 157-3; 187-6; 193-4; 204-11; 231-3; 271-10; 284-1; 343-3; 362-4, 8; நெ 172; பட் 135; பதி 0-5; 60-4; 64-8; 79-16; 88-7; புற 84-2; 98-16; 136-1; 167-5; 202-20; 247-5; 251-7; 257-8; 258-5, 8; 284-8; 332-3; 345-9; 356-9; 383-13; பெ 58; மது 350; மல் 46, 78.
புறம்பு -- கலி 51-14.
புறம்பெற்ற -- பதி 66-6; புற 11-10; 373-8; 398-6.
புறம்பெற்றிசின் -- புற 11-9.
புறம்பெற்று -- பதி 40-11.
புறமாறி -- ஐங் 226-3.
புறவில் -- அக 34-2; 74-8; 184-7; 204-5; 224-10; 324-5; 384-5; ஐங் 413-1; 416-1; 418-2; குறு 108-2; 242-3; 391-2; சிறு 29; நற் 21-9; 69-3; 164-1; 221-5; 361-4; மல் 48; முல் 24.
புறவிற்று -- நற் 121-5.
புறவின் -- அக 47-11; 104-2; 114-3; 133-5; 134-6; 154-1; 216-10; 254-5, 16; 271-1; 297-11; 314-5; ஐங் 406-4; 419-4; 421-2; 462-5; 494-2; குறு 220-5; சிறு 169; நற் 59-9; 71-8; 161-3; 162-1; 189-8; 246-7; 305-7; 321-1; 384-1; நெ 45; பட் 33; பதி 39-11; புற 39-1; 43-6; 46-1; பெ 439, 496; பொ 202; மல் 104, 120, 407.
புறவினது -- அக 274-12; 284-11; குறு 233-4; நற் 142-8.

புறவு -- அக 84-9; 234-15; 314-11; 315-10; 354-4; ஐங் 404-3; 405-4; 411-2; 412-3; 414-4; 415-2; 417-1; 420-3; 424-1; 485-4; 495-2; கலி 11-13; 56-16; குறு 79-4; 174-3; 274-1; 285-5; நற் 48-5; பதி 13-20; 30-25; 78-6; புற 34-9; 319-6; 328-1; 386-12; மது 285.

புறவொடு -- பட் 58.

புறன் -- நற் 295-2; பரி-தி 2-36; புற 29-25, 26; 356-7.

புறா -- அக 287-9; 307-14; நற் 66-5; 314-11.

புன் -- அக 5-22; 21-14; 43-3; 54-15; 57-6; 59-7; 63-8, 10; 68-18; 101-15; 104-11; 113-3; 114-6; 126-2; 133-2; 136-10; 149-1; 167-16; 184-9; 192-6; 197-12; 219-14; 237-1; 245-12; 257-18; 271-2; 290-3; 293-1; 297-1, 5; 301-24; 315-10; 321-10; 343-5; 347-13; 351-8; 373-6; 387-4; 389-14; ஐங் 62-2; 273-2; 425-1; 486-1; கலி 101-15; குறு 64-2; 122-1; 229-2; 241-3; 260-8; 274-1; 285-5; 352-5; திரு 312; நற் 35-2; 54-5; 66-1, 5; 90-4; 92-7; 103-1; 151-11; 168-5; 314-11; 318-9; 321-1; 329-5; 330-8; 369-4; 373-2; 379-1; 392-3; நெ 13; பட் 90, 281; பதி 36-9; 39-11; 40-17; 61-6; பரி 6-58; புற 19-13; 46-6; 61-8; 136-13; 151-4; 235-12; 262-2; 304-7; 308-10; 314-4; 318-8; 319-11; 322-4; 334-3; 346-7; 373-16; 374-9; 389-9; 390-12; பெ 221, 376; மல் 101, 147, 217, 253; முல் 6.

புன்கண் -- அக 47-13; 74-15; 108-1; 365-3; 371-5; ஐங் 386-1; கலி 2-24; 47-5; 55-18; குறு 46-6; 272-4; 330-6; 338-4; 342-6; 344-6; 398-5; சிறு 248; நற் 73-4; 89-11; 117-7; 124-2; 162-3; 210-8; 215-3; 343-6; பதி 54-7; 57-14; 86-6; புற 37-5; 46-3, 7; 65-8; 72-17; 329-7.

புன்கண்மை -- கலி 61-15.

புன்கணொடு -- குறு 386-5.

புன்கம் -- அக 237-10; 393-16; புற 34-10; 168-11.

புன்கின் -- ஐங் 347-3; 368-2; குறு 53-2; நற் 9-5; பொ 196.

புன்கு -- அக 116-6; கலி 33-11.

புன்கொடு -- குறு 341-2.

புன்செய் -- கலி 41-7.

புன்சொல் -- புற 202-16.

புன்சொலின் -- நற் 229-4.

புன்புல -- அக 394-16; ஐங் 260-4; 283-2; 421-3; குறு 183-7; பதி 30-13; புற 34-9; 197-12; 328-2.

புன்புலத்தது -- புற 117-7.

புன்புலத்து -- குறு 202-2.

புன்புலம் -- அக 284-7; பதி 30-25; 58-15; புற 18-24; 324-8.

புன்மை -- கலி 118-18; குறு 57-6; பொ 96.

புன்றுறை -- அக 44-9.

புன்னாகம் -- குறி 91; பரி 11-16.

புன்னை -- அக 10-3; 20-3; 30-13; 40-4; 45-11; 70-9; 80-13; 100-13; 126-15; 145-13; 170-2; 180-13; 190-7; 230-7; 240-14; 250-2; 260-9; 270-6; 290-9; 310-12; 320-10; 340-2; 360-19; 370-3; ஐங் 110-1; 117-2; 132-1; 161-2; 169-3; 189-1; கலி 123-1; 127-1; 131-45; 135-6, 9, 12; 136-13; குறி 93; குறு 5-2; 123-3; 175-3; 236-4; 296-1; 299-3; 303-6; 311-5; 318-2; 320-7; 351-6; சிறு 149; நற் 4-2; 31-10; 49-8; 63-3; 67-5; 74-7; 76-6; 78-3; 87-6; 91-2; 94-6; 96-2; 101-4; 145-9; 159-6; 163-8; 167-1, 8; 175-5; 180-8; 227-3; 231-7; 249-1; 278-1; 307-6; 311-9; 315-7; 323-7; 327-8; 354-5; 375-1; 388-7; பதி 30-3; புற 24-7; 386-15; பெ 266; பொ 205.

புன்னைய -- கலி 132-8.

புன்னையது -- நற் 172-5.

புன்னையொடு -- ஐங் 103-1; நற் 235-3.

புன -- அக 133-15; 194-9; 394-3; 395-13; கலி 39-33; 92-1; 140-5; குறு 82-4; 142-2; 220-1; 291-1; 339-1; 346-5; நற் 262-1; புற 143-5; 231-1; மல் 102, 113.

புனத்த -- குறு 186-2; நற் 44-5.

புனத்தான் -- நற் 285-11.

புனத்தின் -- பதி 36-5.

புனத்து -- அக 102-1; 213-13; 334-13; 388-13; கலி 37-13; 106-16; 108-31; குறு 131-4; 375-3; நற் 147-12; 204-2; 259-3; 306-11; புற 138-9; மல் 99.

புனம் -- அக 38-14; 89-17; 94-10; 148-6; 242-5; 308-14; 309-15; 348-10; 368-1; ஐங் 284-3; 417-2; குறி 157; குறு 155-1; 188-2; 214-1; 282-4; 333-2; 394-5; நற் 57-8; 98-3; 213-10; 265-1; 266-1; 344-3; 351-8; 368-1; 376-11; புற 159-16; மல் 193, 203, 328.

புனல் -- அக 6-11; 25-1; 36-9; 59-4; 62-9; 116-4, 10; 133-10; 137-7; 156-7; 163-10; 179-5; 186-9; 213-22; 216-2; 226-4; 236-18; 237-14; 255-10; 256-11; 266-2; 279-13; 308-4; 322-9; 326-11; 376-2, 3, 10; 400-13; ஐங் 15-2; 23-2; 53-2; 54-2; 64-2; 65-2; 69-3; 71-3; 72-5; 73-4; 75-4; 76-2; 77-3; 78-3; 79-1; 80-3; 95-3; 98-1; 100-1; 193-4; 411-3; கலி 30-5; 31-1; 34-2; 39-1; 66-8, 14; 67-5; 68-5; 69-7, 17; 72-15; 76-1; 78-3, 9, 10; 84-38; 88-10; 98-11, 13, 18, 20, 25, 28, 31, 34; குறு 80-2; 103-1; 149-4; 168-5; 171-2; 200-3; 292-2; 304-7; சிறு 3, 50, 118; நற் 33-12; 70-7; 230-9; 260-7; 335-3; 369-10; நெ 18; பட் 7, 66, 100, 161; பதி 13-8; 22-28; 27-9; 30-17; 36-13; 45-19; 48-14, 17; 50-6, 11; 52-21; 62-10; 86-10; 87-3; 88-25; 90-43; பரி 1-27; 3-25; 6-3, 10, 29, 30, 40, 44, 50, 60; 7-8, 10, 22, 28, 39, 52, 59, 75, 81, 83; 8-61, 104, 105, 117; 9-27, 76; 10-8, 9, 40, 70, 71, 93, 99, 103, 111, 127, 129; 11-15, 43, 107; 12-10, 47, 75, 94, 99; 15-27; 16-6, 39, 49; 20-52, 106; 21-44; 22-45; பரி-தி 2-34, 39, 50, 51, 53, 64, 66, 74, 80, 93; 13-1; புற 7-11; 11-5; 24-19; 26-9; 42-7; 58-1; 63-13; 98-20; 136-25; 166-29; 174-8;

176-5; 227-5; 262-3; 263-8; 341-19; 343-9; 352-6, 7; 354-6; 367-5; 368-10; 391-17; பெ 312, 380; பொ 240, 241; மது 245, 336, 424, 725; மல் 48, 61, 281, 449.

புனலது -- பரி 6-32, 51.

புனலில் -- பரி 6-79; 20-24.

புனலின் -- பதி 49-12; பரி 7-23; 12-98; புற 237-18.

புனலோடு -- குறு 222-3; பரி 10-102.

புனவர் -- ஐங் 295-3; புற 49-4.

புனவன் -- அக 140-11; குறு 105-1; 133-1; நற் 119-1.

புனற்கு -- பரி 16-16.

புனன் -- நற் 328-7.

புனனாடு -- அக 396-2.

புனிற்றா -- அக 56-11.

புனிற்று -- அக 21-17; 156-3; 338-18; ஐங் 25-1; 92-1; சிறு 132; நற் 148-8; 193-3; 206-1; 271-1; 290-2; 329-4; 383-3; பதி 16-3; புற 99-6; 120-6.

புனிறு -- அக 273-4; ஐங் 263-1; கலி 29-4; குறி 37; நற் 40-6; 380-4; 393-3; புற 68-8; மது 602; மல் 49, 120, 203.

புனை -- அக 14-21; 29-14; 48-12; 61-11; 69-11; 84-17; 98-11; 112-3; 124-9; 141-3; 143-12; 155-3; 166-8; 167-3; 195-3, 10; 215-4; 221-2; 225-14; 251-7, 13; 353-23; 363-4; 376-7; 394-10; ஐங் 182-2; 356-2; 382-4; 391-4; 452-5; 467-1; கலி 7-6, 10; 10-22; 11-20; 16-9; 25-4; 46-19; 54-6; 59-6; 60-7; 75-31; 76-1; 80-6, 7, 8; 81-3; 86-2, 6, 7; 97-14; 98-30; 104-9, 58; 107-15; 146-49; குறு 16-2; 21-2; 70-3; 356-6; சிறு 53; திரு 18, 68; நற் 12-6; 108-4; 109-4; 123-8; 147-8; 222-3; 252-6, 12; 286-5; 296-3; 330-5; 336-5; 348-7; 374-6; 375-2; பதி 22-27; 23-7; 46-4; 58-6; 61-3; 85-2; பதி-தி 2-7; பரி 1-10, 15; 4-59; 6-68; 7-46, 84; 10-36, 46; 11-65; 12-12; 13:2, 4, 35; 15-4, 28; 16-6; 19-12, 86; 21-7, 24; 22-22, 27; பரி-தி 1-25, 58; 2-11; 10-3; புற 11-3; 12-2; 14-3; 23-10; 29-3; 31-9; 43-13; 44-8; 56-19; 76-12; 82-6; 83-1; 100-1; 122-2; 167-10; 200-9; 233-4; 259-7; 287-5; பெ 334, 485; மது 368, 434, 723, 771; மல் 56, 57; முல் 62.

புனைஇ -- நற் 313-4.

புனைக -- அக 269-2; புற 172-3.

புனைகு -- கலி 111-9, 13.

புனைகுவோர் -- பரி 12-17.

புனைந்த -- அக 221-5; 269-11; 352-16; 390-6; 391-6; கலி 80-5; 114-15; 117-8; 144-31; குறு 53-3; நற் 260-8; நெ 57; பரி 6-8; புற 40-3; 353-1; பெ 248; மது 410, 639; மல் 28.

புனைந்தன்ன -- பதி 90-34.

புனைந்தனர் -- புற 265-3.

புனைந்தாய் -- கலி 115-17.

புனைந்து -- அக 136-6; 219-9; 369-7, 15; திரு 17; நற் 325-3; பதி 37-8; 51-31; புற 150-25; 201-9; மது 485.

புனைநர் -- மது 512.

புனைய -- அக 117-13; 221-9; ஐங் 463-2; 495-3; கலி 17-1; பரி 20-20; புற 146-10.

புனையல் -- குறு 191-6.

புனையா -- நெ 147; பரி 19-86.

புனையாய் -- நற் 155-2.

புனையார் -- ஐங் 187-3; நெ 53.

புனையூஉ -- மது 551.

புனைவார் -- கலி 28-3.

புனைவு -- நெ 147; பெ 218.

பூ -- அக 1-16; 6-10, 16; 13-22; 14-8; 15-13; 18-2; 19-16; 20-9, 10; 22-13; 25-10; 28-9; 36-8; 40-1; 41-3, 13; 48-5; 53-4; 54-22; 66-12; 71-4; 82-6; 93-13; 94-2; 97-21; 104-8; 115-11; 130-8; 133-10; 134-10; 135-8; 136-9, 10; 138-18; 141-25, 26; 142-23; 149-3; 158-8; 159-14; 167-3; 180-5; 181-11; 182-1; 184-10; 187-8; 197-2; 205-11, 20; 208-16; 211-2; 217-4, 10; 218-21; 225-14; 227-8; 232-12; 235-9, 12; 236-7; 240-3, 14; 245-15; 247-5; 248-12; 249-11; 256-14; 257-6; 262-13; 264-3; 267-7; 268-2; 269-11; 275-11; 279-12; 288-3; 290-9; 294-3, 9; 298-12; 301-11, 14; 308-12; 310-12; 321-5; 329-1; 330-1; 331-2; 334-15; 335-18; 340-7, 13; 345-8, 16; 360-1; 367-11; 374-10; 387-4, 7; 389-9; 398-20; 400-11, 20; ஐங் 3-5; 7-4; 8-5; 13-2; 14-1; 16-1, 3, 4; 17-1; 19-1, 3; 20-2; 23-2; 30-3; 33-2; 41-2; 99-3; 101-4; 109-2; 110-2; 162-3; 169-3; 190-1; 191-2; 210-3; 265-1; 290-3; 297-2; 320-1; 331-2; 344-2; 345-2; 347-3; 350-2; 362-3; 368-1, 2; 375-6; 376-4; 404-3; 405-3; 412-3; 414-2; 421-2; 438-2; 469-5; 496-5; ஐங்-தி 505-3; 508-5; கலி 3-13; 23-2, 13; 28-18; 29-16; 31-5, 15, 19; 32-5; 33-11; 34-16; 39-51; 40-19; 44-5; 46-6; 48-22; 54-2; 55-3, 12; 56-11; 57-8; 62-4; 63-6; 64-12; 66-8, 11; 71-2; 73-2; 74-1; 75-31; 78-3; 79-20; 80-7; 84-37; 85-5, 27; 88-2; 92-1, 26, 43, 63; 93-24; 94-23; 98-10, 16; 103-52; 107-8; 108-10, 42; 111-3, 7, 14; 112-2; 115-9, 14; 118-11; 126-10; 130-16; 131-4; 132-18; 133-5; 136-4; 138-14, 19; 140-4, 22; 142-11; 144-30; 147-15; குறி 67, 68, 73, 85, 88, 90, 119, 214, 224; குறு 2-5; 3-3; 10-3; 17-1; 19-2; 21-3; 24-1; 26-3; 53-2; 55-1; 57-1; 72-1; 85-5; 90-4; 101-4; 107-1; 108-3; 123-3; 126-3; 134-4; 142-1, 2; 149-3; 156-2; 159-5; 183-5; 196-2; 200-1; 226-5; 242-3; 243-2; 253-3; 256-5; 281-3; 310-1; 313-3; 321-2; 329-1; 330-4; 334-3; 341-2; 343-6; 346-4; 359-3; 373-6; 381-5; 382-3; 391-7; சிறு 5, 22, 54, 100, 178, 239; திரு 11, 15, 28, 33, 43, 201, 225, 241, 298, 303; நற் 8-2; 9-5; 10-4; 11-6; 20-6; 34-3; 36-2; 42-11; 48-3, 5; 63-8; 73-9; 75-2; 78-4; 90-4, 7; 104-1; 110-3;

115-1; 117-4; 118-4; 122-11; 132-6; 138-7; 147-8; 149-6; 151-9; 152-2; 155-3; 157-9; 159-2; 173-1; 187-3; 191-9, 11; 202-11; 203-3, 4; 205-3; 218-2; 221-2, 11; 223-3; 235-4; 238-1; 239-7; 241-5, 6; 242-2; 243-4; 245-2; 249-5; 250-4; 258-1; 261-9; 265-4; 266-2; 268-3; 272-6; 275-2; 290-1; 293-5; 299-2; 307-8; 313-1; 317-2; 325-7; 326-6; 333-4; 335-4; 348-5; 355-1; 375-3; 384-7; 395-7; 396-4; 399-2; நெ 13, 38, 113, 126, 130, 145; பட் 12, 33, 37, 66, 85, 94, 105, 162, 240, 252, 256; பதி 11-12; 13-8, 13; 15-9; 27-4; 30-15, 26; 40-9, 24; 41-9; 45-1; 50-6; 54-5; 58-2; 86-11; 90-29; பரி 6-11, 55; 7-22, 42; 10-36, 79, 105, 114, 122; 11-30, 118, 125, 130; 12-12, 68, 89; 13-2; 14-2, 7, 16, 22; 16-11, 18, 21; 17-1, 16; 18-33, 52; 19-16, 31, 86, 87; 20-4, 27, 111; 21-42, 44, 59; 22-19, 21, 39, 43; பரி-தி 1-44, 59; 2-41, 51, 53; புற 2-14; 11-4, 18; 12-2; 13-2; 14-13; 18-8; 23-21; 24-13; 28-13; 32-4; 33-20; 35-10; 38-12; 41-14; 44-7; 50-7; 55-6; 96-1, 4; 99-6; 108-3; 116-10; 117-3; 131-2; 155-4; 165-6; 166-28; 194-3; 200-9; 215-3; 224-15; 239-2; 243-2; 249-3; 261-13; 264-2; 274-1; 281-9; 283-15; 289-9; 302-2; 321-4; 326-6; 335-3; 339-3, 8; 341-2; 351-10; 352-4; 361-12; 367-5; 371-7; 383-11; 384-3, 7, 9; 386-11; 387-7; 395-6; 397-15; 398-4, 28; பெ 7, 159, 174, 214, 278, 290, 294, 338, 376, 389; பொ 30, 82, 157, 205, 219; மது 96, 103, 253, 277, 292, 297, 338, 341, 396, 398, 433, 438, 446, 476, 487, 515, 524, 568, 573, 685, 701, 718, 737, 745; மல் 120, 228, 262, 283, 498; முல் 23, 41.

பூஉண்டு -- பதி 90-11.

பூக்க -- புற 21-13.

பூக்குந்து -- புற 137-8; 396-2.

பூக்கும் -- ஐங் 12-1; 103-2; குறு 82-5; 309-5; நற் 8-8; 266-3.

பூக்கோள் -- அக 174-4; புற 341-9.

பூசல் -- அக 8-11; 48-7; 52-4; 62-7; 68-18; 179-9; 208-16; 239-6; 317-16; 351-15; ஐங் 315-2; 480-5; கலி 34-24; 65-22; 147-51; குறு 29-5; 43-3; 241-5; 367-5; நற் 14-9; 35-5; 65-7; 90-10; 100-5; பதி 27-15; 28-13; 31-3; பரி 10-28; புற 7-11; 25-11; 42-7, 9; 120-15; 266-9; 291-3; மது 291, 293, 295, 297; மல் 299, 306, 314, 329.

பூசலின் -- அக 7-15; 211-10; 372-11; 379-25; கலி 66-14; பதி 22-29; 30-19; புற 260-12; மல் 281.

பூசலொடு -- மது 298.

பூசற்கு -- கலி 145-62; பதி 44-12.

பூசா -- அக 265-18.

பூசி -- பரி 21-25.

பூசுவ -- பரி-தி 1-22.

பூசுவோர் -- பரி 12-14.

பூசை -- பரி 19-50.

பூட்கை -- அக 100-8; சிறு 83, 141; திரு 247; பதி 30-40; 34-2; 57-1; 80-8; 85-3; புற 9-6; 69-5; 126-4; 139-7; 165-15; 295-8; 381-25.

பூட்ட -- பரி 6-99; 20-16.

பூட்டல் -- அக 200-11.

பூட்டி -- அக 83-6; 244-12; 249-5; 400-11; ஐங் 488-3; குறு 182-2; நற் 187-4; பதி 42-10; 44-16; 48-2; 58-16; புற 15-2; 392-9; பெ 198, 489; பொ 165.

பூட்டிய -- அக 253-14; 311-10; 373-8; பரி 19-16.

பூட்டினை -- அக 384-9, 10.

பூட்டு -- அக 96-2; 300-6; கலி 66-25; 98-5; குறு 388-3; புற 141-3.

பூட்டுநர் -- பதி 43-16.

பூட்டும் -- புற 319-11.

பூண் -- அக 15-2, 10; 16-9; 36-16; 44-7, 14; 61-18; 64-15; 69-18; 93-15; 99-4; 115-5; 132-8; 140-14; 159-21; 162-21; 166-12; 199-20; 205-10; 231-12; 249-8; 253-5; 266-12; 303-4; 338-5; 340-6; 343-2; 366-12; 396-2; ஐங் 127-3; 232-3; 250-5; 353-2; 442-5; கலி 39-4; 60-30; 64-27; 81-2, 30; 82-12; 85-11; 86-4; 97-14; 150-17; குறி 51; குறு 89-4; 147-3; 173-3; 227-1; 275-4; 348-5; 393-4; சிறு 26, 61; திரு 32, 271; நற் 46-5; 81-5; 93-9; 171-8; 187-9; 227-5; 245-8; 264-8; 269-1, 2; 349-6; 358-10; 380-11; பட் 297; பதி 16-16; 17-14; 31-14; 64-2; 65-6, 12; 70-16; 85-2; 88-31; பரி 1-31; 2-29; 3-15, 53; 4-45; 5-23; 12-55; 13-10; 20-76; 21-53; புற 68-4; 69-15; 76-9; 88-4; 130-1; 144-5; 153-3; 158-9; 166-12; 174-17; 179-5; 197-7; 200-8; 203-12; 227-8; 233-5; 373-16; 383-11; 392-2; 397-22; பெ 136, 327, 450, 458; மது 94, 569, 775; மல் 63.

பூண்க -- கலி 126-22; 133-19; நற் 81-5; பதி 81-32; புற 146-11.

பூண்ட -- அக 100-2; 104-6; 114-16; 194-17; 262-2; 334-11; ஐங் 481-4; 486-5; கலி 66-15; 70-18; 92-45; 96-15; குறு 181-6; சிறு 113; நற் 91-11; பட் 123; புற 149-5; 150-20; 166-10; முல் 47, 103.

பூண்டது -- பரி 21-10.

பூண்டவள் -- பரி 20-34.

பூண்டவை -- கலி 85-8.

பூண்டார் -- பரி-தி 1-73.

பூண்டிசின் -- அக 7-5.

பூண்டு -- கலி 46-16; 63-12; குறு 295-1; புற 77-6; 108-4; 380-1; பெ 72.

பூண்டென -- நற் 40-3.

பூண்ப -- பரி-தி 1-22.

பூண -- அக 350-7.

பூணவற்கு -- பரி 5-32.

பூணவை -- பரி 4-47.

பூணள் -- நற் 20-8.
பூணன் -- அக 32-2; பதி 56-5.
பூணா -- பதி 16-4.
பூணாம் -- குறு 218-2.
பூணினால் -- கலி 79-14.
பூணினை -- பரி 1-9.
பூணொடு -- குறி 122; பரி 8-118; மது 443.
பூத்த -- அக 4-10; 78-23; 85-10; 94-3; 176-7; 216-10; 225-11; 232-7; ஐங் 4-4; 10-4; 34-2; 299-2; கலி 27-9, 10, 11; 38-6; 66-19; 67-3; 74-1, 3; 77-8; 79-1; 118-9; 126-12; குறு 220-3; 291-6; 323-4; சிறு 134, 172; திரு 199; நற் 91-2; 160-8; 302-1, 3; 379-12; பதி 13-3; 66-16; 90-18; பரி 16-36, 53; 18-15, 16, 17, 18, 19, 20; 19-2, 76; புற 116-1; 380-16; 397-19; மது 770; மல் 305; முல் 51.
பூத்தமை -- நற் 27-10.
பூத்தல் -- பரி-தி 9-2; 10-2; 11-2.
பூத்தன்று -- பதி 13-28; பரி 16-19.
பூத்தன்ன -- திரு 169; பதி 90-35; புற 21-4; 399-31; பெ 477.
பூத்தன -- குறு 221-1; 251-3; பரி 18-21.
பூத்தனள் -- பரி 16-24, 30.
பூத்தி -- புற 242-6.
பூத்து -- கலி 27-12; 78-11; 102-15; 103-13.
பூத -- புற 372-11
பூதத்து -- பரி 3-66; புற 2-6.
பூதம் -- அக 365-13; நற் 192-9; பட் 57; புற 369-17; பெ 235.
பூப்ப -- அக 71-6; 175-17; 243-2; ஐங் 357-1; 448-3; சிறு 146, 167; பதி 19-21; புற 38-6; 119-2; 164-2; பெ 424; முல் 96.
பூப்பின் -- புற 129-7.
பூரித்த -- பரி 12-68.
பூரிம -- மது 18.
பூரிய -- பரி 6-48.
பூவல் -- அக 194-3; 195-3; கலி 114-12; புற 319-1.
பூவன் -- பரி 1-49.
பூவா -- புற 32-2; 153-7; 364-2.
பூவால் -- பரி 11-103.
பூவிலை -- புற 293-6.
பூவின் -- அக 99-9; 253-4; 294-6; 361-1, 10; ஐங் 62-1; 149-1; 209-3; 500-1; கலி 86-19; குறு 1-4; 9-3; 46-1; 138-5; 175-4; 306-4; நற் 15-4; 16-5; 27-1; 111-1; 146-1; 181-4; பதி 23-23; 61-5; பரி 3-13, 63; பரி-தி 1-10; 8-2, 7; புற 17-12; 62-16; 69-19; 237-11; பெ 109, 192; மது 225, 457; மல் 434.
பூவின -- கலி 127-2.
பூவினர் -- ஐங் 187-5; மது 397, 466.
பூவினும் -- ஐங் 97-4; பரி-தி 2-86.
பூவினோய் -- பரி 3-73.
பூவை -- அக 134-3; ஐங் 375-3; பரி 1-6; 3-73; 4-29; 13-42.
பூவைக்கு -- ஐங் 375-3.
பூவொடு -- அக 335-23; கலி 75-18; குறு 226-1; நற் 52-1; 225-5; பரி-தி 8-2; மது 423.
பூவோடு -- கலி 139-8.
பூழ் -- அக 63-7; ஐங் 469-1; கலி 95-30, 33; குறு 68-1.
பூழி -- அக 63-5; 133-3; 194-2; சிறு 134; நற் 121-1; 389-9; புற 120-3; 168-4; மல் 444.
பூழிய -- அக 390-2.
பூழியர் -- அக 6-8; குறு 163-1; நற் 192-3; பதி 21-23; 73-13; 84-6; 90-27; புற 387-28.
பூழில் -- ஐங் 212-1.
பூழிலொடு -- பதி 87-2.
பூழின் -- புற 321-1.
பூளை -- அக 297-14; கலி 138-9, 18; 140-4; புற 23-20; பெ 84, 192.
பூளையின் -- அக 199-10; 217-5.
பூளையொடு -- பட் 235.
பெட்கும் -- அக 86-14.
பெட்குவம் -- அக 200-13.
பெட்டவை -- பொ 126.
பெட்டா -- புற 399-29; பொ 73.
பெட்டாங்கு -- அக 216-6; புற 113-3; 238-4; பொ 156; மல் 98.
பெட்ப -- கலி 91-24.
பெட்பு -- புற 205-2.
பெட்புறும் -- பரி 15-8.
பெடை -- அக 51-4; 117-7; 177-10; ஐங் 60-1; 341-2; கலி 11-12; 56-15; 70-3; 102-15; 132-2; குறு 79-4; 301-4; திரு 311; நற் 152-7; 314-11; பதி 36-9; புற 120-6; 370-8; பொ 47.
பெடைக்கு -- நற் 31-4.
பெடையின் -- அக 279-15.
பெடையொடு -- அக 63-8; 170-10; 271-2; 307-14; கலி 69-6; குறு 160-2; 285-5; நெ 46; புற 318-8.
பெடையோடு -- கலி 114-13; நற் 91-3; 288-3; பட் 56.
பெண் -- அக 112-17; 206-2; 315-3; ஐங் 246-4; 264-2; 265-1; 466-3; கலி 37-9; 60-7; 108-37; 142-8; குறு 292-5; பதி-தி 4-1; பரி 8-58; 11-100; 20-44; புற 1-7; 82-1; மது 555.
பெண்டிர் -- அக 20-12; 22-7; 50-3; 65-4; 70-6; 76-6; 86-9; 95-12; 98-9; 115-4; 129-10; 157-1; 203-3; 216-5; 250-12; 276-8; 283-5; ஐங் 13-3; 32-3; 40-3; 70-4; 271-3; கலி 40-24; 61-19; 68-7; 70-21; 71-9; 74-9; 84-8, 17; 90-3; 92-55; 94-16; 97-28; 108-59, 61; 109-22; குறு 158-6; 373-3; நற் 36-6; 116-11; 133-6; 143-7; 149-3; 171-4; 175-7; 223-9; 353-1; 378-7; பரி-தி 2-25, 48; புற 9-2; 19-15; 62-4, 13; 151-5; பெ

251; மது 166, 409, 465; முல் 11.

பெண்டிர்க்கு -- அக 98-22; ஐங் 382-5; கலி 47-13.

பெண்டிரின் -- அக 347-15; புற 365-8.

பெண்டிரேம் -- குறு 181-7; புற 246-10.

பெண்டிரை -- கலி 73-21.

பெண்டிரொடு -- அக 118-3; ஐங் 33-3; நற் 288-6; மல் 320.

பெண்டின் -- அக 63-14; 369-23; நற் 90-9; பரி 9-35; புற 125-1; 276-3; 280-7; 326-5.

பெண்டினை -- குறு 91-3.

பெண்டு -- அக 106-5; 203-18; ஐங் 57-4; 68-3; 69-1; 83-4; 89-4; 113-3; 276-6; 283-5; 387-3; கலி 77-11; நற் 74-11; 310-5; 370-6; புற 270-6; 293-6.

பெண்ணை -- அக 35-16; 40-15; 50-11; 120-14; 260-7; 290-7; 305-12; 310-12; 400-26; ஐங் 114-4; கலி 83-8; 129-12; 139-10; 141-5; குறி 220; குறு 81-7; 177-3; 182-1; 293-3; 301-1; 374-6; சிறு 27; நற் 38-9; 123-4; 135-1; 146-3; 199-1; 218-11; 303-4; 323-1; 338-9; 354-2; 372-2; 392-6; பட் 18, 89; புற 61-11; 126-23; பெ 314, 360; பொ 207.

பெண்மை -- கலி 47-21; 147-10; நற் 94-3; பதி 70-14; பரி 20-50; புற 337-8.

பெதும்பை -- அக 7-7; நற் 339-8.

பெய் -- அக 6-1; 122-19; 144-5; 219-5; 237-13; 383-12; ஐங் 248-1; 249-1; 457-1; 462-1; கலி 85-10; 106-13; 107-14; 140-6; 143-32; குறு 106-5; 233-3; 372-5; நற் 81-4; 111-8; 172-3; 250-2; 264-5; 268-8; 379-5; 394-4; பரி 21-42; புற 34-10; 172-6; 246-9; 300-4; மல்·523.

பெய்க -- குறு 270-4.

பெய்த -- அக 9-2; 113-11; 253-15; 256-20; ஐங் 391-3; கலி 22-5; 59-6; 72-3; 109-1; 144-60; குறு 155-4; 176-6; 193-1; 200-1; 323-4; 361-3; 397-2; நற் 74-3; 75-7; 120-3; நெ 39; பதி 12-17; பரி-தி 2-41; புற 319-2; 320-10; 326-10; 362-12; 372-11; 380-6; 381-2; 393-12; 399-9; பெ 218, 283; மது 25, 397.

பெய்தந்த -- புற 396-17.

பெய்தந்தற்று -- அக 42-12.

பெய்தல் -- அக 377-15.

பெய்தற்கு -- புற 319-7.

பெய்தன்று -- புற 102-2.

பெய்தன்ன -- புற 381-10.

பெய்தனைய -- நற் 66-1.

பெய்தார் -- கலி 107-4.

பெய்து -- அக 89-19; 105-4; 107-8; 125-9; 196-6; 217-1; 224-12; 321-15; 374-10; 394-5; கலி 41-3; 43-4; 103-17; 114-12; 115-6, 19; குறு 398-4; சிறு 226; நற் 172-3; 396-1; பதி 55-14; 84-21; பரி 19-16; 20-3; புற 29-2; 246-7; 328-10; 333-12; 343-8; 384-21; பெ 96; மல் 316.

பெய்தென -- குறு 251-2; புற 370-12.

பெய்தோர் -- பரி 5-41.

பெய்ம்மார் -- அக 177-6; 300-2; குறு 208-3; நெ 54; புற 115-2.

பெய்ம்மின் -- புற 262-3.

பெய்ய -- கலி 82-1; நற் 7-6; பரி 9-34; 20-21.

பெய்யா -- குறு 9-3; நற் 371-5.

பெய்யாது -- நற் 11-1; 365-6; புற 105-4; 266-1.

பெய்யினும் -- புற 105-4

பெய்யும் -- ஐங் 16-2; கலி 32-7; குறு 216-6; 382-4; பட் 128; பரி 20-107.

பெய்வு -- புற 173-5.

பெய -- அக 213-20; புற 277-6; மல் 577.

பெயர் -- அக 67-9; 98-18; 113-25; 131-10; 136-17; 141-22; 142-12; 205-11, 24; 214-12; 227-17; 236-4; 246-8; 256-15; 268-12; 269-8; 297-8; 306-1; 315-7; 330-7; 343-14; 349-14; ஐங் 247-4; 380-3; 445-3; கலி 17-21; 25-1; 75-24; 105-13; 108-26; குறு 83-2; 340-5; சிறு 258; திரு 269, 274; நற் 39-10; 162-7; 178-4; 186-5; 198-12; 242-7; 370-5; நெ 5, 78, 123; பட் 217, 289; பதி 21-1, 7; 48-12; 51-32; 88-4; 90-23; பரி 5-9, 50; 14-27, 28; 15-35, 66; புற 3-13; 26-17; 35-24; 113-7; 136-16; 150-25; 152-22; 174-18; 177-12; 178-5; 216-8; 239-12; 260-25; 264-3; 284-8; 294-5; 377-9; 388-3; 395-21; 398-11; பெ 305, 460; பொ 37, 53; மது 101, 350, 618, 699, 772; மல் 392, 394, 553.

பெயர்க்குந்து -- புற 395-11.

பெயர்க்கும் -- அக 84-16; 101-11; 174-2; 297-17; 394-13; குறு 350-6; நற் 82-11; புற 156-6; 340-8; 354-3; 388-10; பொ 22; மது 260.

பெயர்க்குவென் -- நற் 362-9.

பெயர்க்குவை -- மது 132.

பெயர்க -- அக 110-23; புற 13-9.

பெயர்கு -- புற 209-12.

பெயர்குநர் -- புற 124-3.

பெயர்குவம் -- புற 368-1.

பெயர்குவை -- அக 308-15; பரி 5-18; புற 67-7.

பெயர்த்த -- அக 144-16; 157-11; கலி 60-32; புற 324-9.

பெயர்த்தது -- புற 269-12.

பெயர்த்தந்து -- பரி 10-50.

பெயர்த்தரல் -- கலி 15-11.

பெயர்த்தல் -- கலி 47-20; 60-13; நற் 74-11; 106-6.

பெயர்த்தலின் -- குறு 166-1.

பெயர்த்தன்ன -- நற் 243-5; மல் 451.

பெயர்த்தனென் -- குறு 84-1; புற 394-13.

பெயர்த்தாங்கு -- பதி 65-15.

பெயர்த்து -- அக 32-14; 37-5; 315-5; கலி 1-5; 34-5; 103-51; 106-11; 139-35; குறு 309-5; நற் 370-5; பதி 19-7; பரி 18-10; 21-19; புற 2-9; 281-3; 302-9; 359-6; பெ 386; மது 560.

பெயர்த்தும் -- குறு 94-4.

பெயர்த்தென -- நற் 164-7.

பெயர்தந்தாங்கு -- குறு 340-6.

பெயர்தந்து -- அக 75-15; 316-5; புற 263-5.

பெயர்தந்தேன் -- அக 26-21; ஐங் 118-4; 355-3.

பெயர்தர -- அக 264-6; கலி 76-10; 124-19; குறு 340-6; புற 259-1; 263-5.

பெயர்தல் -- அக 10-8; 100-4; 370-15; 375-17; 392-10; நற் 289-3; புற 73-8; 165-10; 312-6.

பெயர்தலின் -- மது 394, 542.

பெயர்தி -- நற் 70-5; பதி 71-24.

பெயர்தொறும் -- கலி 80-22.

பெயர்ந்த -- அக 77-6; 110-20; 207-2; 386-15; 392-21; குறு 357-6; நற் 44-4; 392-8; பரி 16-37; புற 359-17; 383-14.

பெயர்ந்தது -- குறு 246-4; நற் 25-7.

பெயர்ந்தன்ன -- பதி 42-3.

பெயர்ந்தனன் -- அக 102-15; 180-9; 250-9; கலி 17-21; குறி 237; நற் 25-7; 235-5; புற 174-20.

பெயர்ந்தனைய -- நற் 259-9.

பெயர்ந்தாங்கு -- அக 303-19; கலி 78-8.

பெயர்ந்தாள் -- கலி 57-24.

பெயர்ந்தான் -- கலி 111-21.

பெயர்ந்து -- அக 136-24; 179-14; 241-11; 266-6; 280-7; 333-13; 343-15; 368-12; 389-19; ஐங் 226-3; கலி 17-2; 61-5; குறு 166-2; 298-3; 309-4; நற் 98-6; 183-4; 291-1; பதி 11-9; 17-6; 44-12; 46-14; 67-7; 89-17; பரி 19-58; புற 135-6; 252-1; பொ 121; மல் 567.

பெயர்ந்தென -- நற் 375-7.

பெயர்ந்தோள் -- அக 248-16.

பெயர்ந்தோன் -- அக 32-16; 380-8.

பெயர்ப்ப -- கலி 111-20; நற் 20-6; 374-3; புற 364-6.

பெயர்ப்பது -- கலி 14-8.

பெயர்ப்பவள் -- பரி 21-65.

பெயர்ப்பவை -- பரி 21-66.

பெயர்ப்பான் -- கலி 100-15; 129-2.

பெயர்ப்பின் -- அக 175-4.

பெயர்ப்பு -- கலி 134-10.

பெயர்பட -- நற் 307-2.

பெயர்பவை -- மல் 291.

பெயர்பு -- அக 365-10; கலி 21-11; நற் 271-10; பரி 21-32; புற 22-23; மது 31, 163.

பெயர்வது -- அக 31-3; நற் 289-2; புற 34-5.

பெயர்வர் -- நற் 207-6.

பெயர்வனர் -- அக 301-21.

பெயர்வனள் -- அக 383-12.

பெயர்வாய் -- கலி 10-11.

பெயர்வானை -- பரி 11-47.

பெயர்வுக்கு -- அக 147-13.

பெயர்வுழி -- ஐங் 204-3.

பெயர்வேன் -- புற 161-26.

பெயர்வோள் -- அக 152-3; 198-11; பதி 52-24.

பெயர -- அக 77-9; 177-14; 181-2; 269-3; 337-13; கலி 148-3; நற் 58-9; பதி 31-10; 74-27; 77-3; புற 78-8; 125-3, 9; 362-20; பொ 213; மது 367.

பெயரல் -- புற 3-14.

பெயரல -- புற 205-14.

பெயரலன் -- அக 38-15.

பெயரன் -- ஐங் 403-3; நற் 40-12.

பெயரனை -- கலி 81-35.

பெயரா -- அக 98-17; 102-4; சிறு 45; திரு 55; பதி 90-38; பரி 15-2; புற 278-6; மது 37.

பெயராது -- அக 102-7; 269-3; புற 259-1.

பெயரால் -- கலி 114-3.

பெயராவாங்கு -- புற 205-12.

பெயரி -- புற 295-2.

பெயரிய -- அக 198-15; சிறு 119, 152; திரு 18; நெ 82, 114; பதி 67-2; 88-2; பரி 2-16; 5-5; 21-9; புற 7-6; 152-21; 202-6; 365-2; மது 40.

பெயரின் -- அக 360-9; 362-9; ஐங் 228-3; புற 147-8.

பெயரினும் -- குறி 243; குறு 373-1; புற 3-14.

பெயரும் -- அக 12-12; 64-13; 123-12; 149-10; 232-4; 248-10; 269-13; 318-11; 357-8; 387-19; ஐங் 3-4; 155-4; 270-2; கலி 37-5; 104-49; 108-5; குறு 211-6; 212-3; 215-1; 221-3; 228-4; 293-3; 321-3; 343-7; 344-6; 390-5; நற் 90-8; 92-8; 140-7; 204-10; 210-4; 219-5; 285-7; 298-4; 335-3; பதி 30-20; 63-6; 71-23; புற 33-6; 209-10; 283-5.

பெயரொடு -- பரி 3-31; மல் 388.

பெயரோய் -- பரி 4-69.

பெயல் -- அக 23-1; 24-5; 26-23; 32-10; 42-1, 2, 10; 54-2; 68-15; 72-2; 74-3; 84-3; 89-2; 139-5; 142-23; 157-12; 158-2; 163-2; 164-4; 175-18; 192-13; 199-3; 208-18; 214-4; 222-15; 235-4; 241-9; 243-5; 245-5; 259-4; 264-5; 269-14; 274-2; 291-1; 294-2; 298-9; 304-4; 307-4; 312-4; 314-7; 324-5; 328-3; 334-9; 357-13; 374-10; ஐங் 80-3; 232-4; 252-3; 405-2; 434-3; 440-2; 448-4; 469-4; 488-1; கலி 41-5; 45-4; 46-18; 48-8, 15; 49-12; 55-1; 56-24; 57-12; 78-19; 90-6, 22; 102-1; 116-14; 145-6; குறி 162; குறு 13-2; 29-2; 40-4; 126-3; 133-3; 161-1; 165-4; 168-3; 174-1; 205-1; 261-2; 277-6; 314-3; 332-1; 355-1; 380-3; சிறு 13, 124; திரு 9; நற் 5-5; 21-9; 22-6; 33-5; 51-5; 53-6; 66-9; 89-4; 99-7; 114-7; 121-9; 139-10; 142-1; 157-2; 205-10; 214-12; 248-3; 255-9; 256-7; 261-5; 268-2; 289-5; 328-7; 341-7; 357-5; 371-5; 379-9; 387-11; நெ 2, 19, 21, 71; பதி 26-6; 41-14; 43-12, 17; 69-15; 81-24; பரி 2-9; 10-1; 14-1; பரி-தி 2-1; புற 35-16; 81-2; 117-7; 119-1; 120-2; 143-4; 161-4; 302-11;

325-2; 381-10; பெ 362, 484; மது 107, 183, 244, 560; மல் 171; முல் 6

பெயல -- அக 64-7.

பெயலான் -- பரி 7-8.

பெயலுழு -- நற் 132-3.

பெயலொடு -- நற் 51-5; மல் 99.

பெயற்கு -- அக 124-11; 204-5; 206-15; 395-2; ஐங் 433-3; 458-2; கலி 101-1; நற் 88-4; 308-10.

பெயின் -- கலி 78-19; நற் 311-1.

பெரிது -- அக 16-10; 36-23; 45-12; 57-17; 59-2; 71-15; 116-19; 148-11; 150-4; 178-22; 186-7; 199-24; 209-6; 226-17; 236-21; 246-14; 253-7; 256-13, 21; 266-15; 300-9; 312-3; 325-5; 333-3; 346-25; ஐங் 1-2; 9-2; 81-5; 89-2; 119-3; 160-4, 5; 184-4; 188-4; 230-2; 301-4; 306-3; 366-2; 369-5; 382-5; 398-5; 403-2; 467-3; 475-3; 499-3; கலி 11-2; 13-24; 27-24; 30-21; 48-24; 58-21; 66-14; 74-16; 84-19; 95-32; 98-11, 32; 104-67; 111-15, 18; 112-10; 128-16, 21; 137-2; 149-16; குறு 3-1; 18-5; 29-5; 37-1; 41-1; 45-3; 48-4; 99-2; 143-1; 146-5; 276-7; 328-8; 355-3; 371-4; 387-5; 393-6; திரு 39, 188; நற் 14-5; 72-4; 88-7; 113-8; 119-11; 140-8; 150-11; 157-7; 166-10; 174-6; 208-3; 217-6; 220-5; 223-2; 236-1, 4; 253-3; 259-7; 270-7; 272-10; 281-9; 297-6; 335-11; 360-9; 361-1; பதி 23-7; 32-17; 33-1; 37-12; 48-10; 68-13; 83-5; பதி-தி 2-6; பரி 19-10; பரி-தி 2-40; புற 10-6; 17-30; 78-6; 81-1; 102-2; 121-3; 143-15; 159-8; 160-14; 169-7; 184-4, 6; 197-18; 207-7; 245-1; 257-6; 277-4; 278-9; 304-8; 360-1; 362-14; 381-6; 392-11; 395-27, 33; 398-17; பொ 229; மது 541; மல் 546, 559.

பெரிய -- அக 8-5; 116-5; 126-18; 144-8; 230-16; 264-4; 313-10; 387-17; 390-12; ஐங் 283-4; கலி 143-49; குறு 178-7; 248-7; நற் 86-6; 103-2; 266-9; 345-6; 388-9; 400-3; பட் 192; பதி 15-37; 17-2; 44-3; 58-14; பரி 11-29; புற 116-16; 205-7; 235-2; 375-19; மது 394, 767.

பெரியது -- கலி 135-8, 11, 14.

பெரியம் -- புற 78-5.

பெரியர் -- குறு 368-5; நற் 156-8; 224-1; மது 521.

பெரியவர் -- நற் 266-9.

பெரியள் -- அக 198-12.

பெரியன் -- அக 100-12; நற் 131-7; 180-6.

பெரியார்க்கு -- கலி 88-3.

பெரியை -- பரி 13-53.

பெரியோர் -- அக 286-13, 14; 361-10; குறு 341-4; திரு 274; நற் 32-7; 72-1; 116-1; பதி 79-3; 88-14; புற 140-10; 373-30; மது 192, 227, 473, 495; மல் 542.

பெரியோர்க்கு -- மது 458.

பெரியோரை -- புற 192-12.

பெரு -- அக 2-1; 3-2; 4-15; 8-2, 11; 12-7; 14-1; 15-2; 17-14, 16; 19-5; 20-13; 21-27; 26-6; 27-9; 30-8; 34-11; 39-9, 12; 40-2; 42-10; 44-14; 45-3; 57-8, 12; 60-1; 63-3, 6; 64-4; 69-18; 70-10; 72-5, 13; 74-5; 78-23; 83-6; 84-3, 12; 85-1; 86-2, 3; 88-2, 9; 89-15; 90-3, 10; 91-3, 9; 94-9; 96-15; 97-7; 98-15, 18; 100-5; 101-11; 102-1, 6; 104-10; 109-13; 116-15, 16; 118-8; 120-7, 16; 123-11, 13; 125-18; 126-2; 131-4; 132-14; 136-21; 137-12; 140-1; 141-17, 22, 25; 142-12; 145-10; 148-6, 13; 149-4; 150-5, 7; 152-6; 154-10; 155-11; 157-7; 158-1; 159-8; 163-5; 167-11; 168-8; 169-3, 13; 171-15; 174-1; 177-3; 181-4, 9, 26; 182-18; 183-6; 185-3, 11; 186-6; 188-1, 5; 191-9; 192-6, 12, 15; 193-3, 14; 194-1, 9; 195-1, 12; 199-18; 201-9, 16; 204-3; 205-11, 21; 206-15; 207-4, 10; 208-15, 17; 210-2, 9; 211-9; 212-8; 213-6, 13, 17; 214-4; 216-15; 218-5, 12, 22; 222-1, 5; 223-4; 226-10; 227-15, 16, 17; 228-13; 229-8, 10; 230-3; 232-5; 233-3, 9; 236-2; 238-10; 239-15; 241-10; 242-19; 246-8; 247-6; 248-9; 250-10; 252-5, 13; 253-17; 255-2, 12, 17; 256-6, 15, 19; 258-6, 13; 263-1; 266-14; 268-12, 14; 269-21; 270-7; 272-1; 273-15; 275-9, 15; 276-10; 278-6, 10; 280-9, 14; 282-1; 283-1, 3; 290-8, 14; 291-5; 295-4; 296-5; 297-1, 5; 298-5, 9, 10; 299-21; 300-4; 302-10; 304-5; 306-1; 307-1, 10, 15; 308-15; 309-10, 16; 310-6, 9; 312-7; 314-20; 315-7; 316-1; 319-1, 10; 320-5, 10; 326-2, 6; 330-15; 333-12, 22; 334-5; 336-10; 337-20; 338-20; 343-10; 345-16; 346-8; 347-3; 349-7; 350-9; 352-1; 353-17; 355-3; 357-8, 10; 358-12; 359-9, 16; 360-6, 10; 361-3, 6; 363-19; 364-2, 10; 368-2; 369-21; 372-2, 12; 373-6, 14; 374-17; 375-10, 11; 377-6, 10, 12; 378-11, 22; 381-17; 383-10; 384-2; 387-1; 388-5; 389-6, 20; 392-1; 395-13; 397-1, 12; 399-8; ஐங் 19-1; 30-4; 31-3; 33-2; 44-1; 47-2, 3; 65-2; 67-3; 69-2; 73-4; 75-3; 102-2; 123-3; 126-3; 145-1; 148-1; 150-1; 158-3; 161-1; 162-1; 163-1; 164-1; 165-1; 166-1; 167-1; 168-1; 169-1; 170-1; 182-4; 188-2; 199-1; 206-4; 213-2; 214-3; 217-1, 2; 218-5; 220-3; 238-3; 252-5; 258-3; 266-1; 267-1; 281-4; 282-1; 292-1; 296-1; 297-1; 300-2; 302-2; 333-3; 352-3; 355-2; 359-2; 370-2; 394-4; 400-3; 403-3; 439-3; 442-1; 444-1; 460-1; 482-1; 485-2; 486-1; 488-2; ஐங்-தி 505-5; கலி 4-22; 17-21; 20-4; 26-18; 36-8; 45-4; 48-6; 64-7, 9, 22; 65-2, 29; 75-24; 81-9, 12; 83-1, 8, 10; 85-35; 89-8; 96-23, 33, 35; 99-10; 103-7, 19, 56; 105-13, 48; 109-2; 114-14; 123-5; 124-16; 127-4; 129-22; 131-1; 134-6; 145-38, 45; 146-42; 150-21; குறி 27, 37, 75, 199, 248; குறு 3-4; 13-2; 18-4; 26-2; 33-4; 34-4; 37-2; 60-2; 71-3; 72-5; 76-4; 78-1, 6; 80-2, 6; 82-4; 83-2; 88-2; 89-4; 94-1; 95-3; 96-1; 99-6; 100-7; 101-1; 109-1;

111-7; 112-3; 113-6; 115-1; 116-2; 124-2; 131-6; 133-3; 148-4; 160-5; 163-3; 164-4; 165-4; 168-3; 169-5; 181-7; 182-2, 4; 183-5; 187-3; 190-1; 194-5; 204-5; 210-5; 213-3; 214-4; 225-2; 226-6; 234-5; 243-4; 246-1; 253-3; 255-4; 258-3; 262-8; 263-4; 267-1; 269-4; 270-4; 273-2, 5; 280-3; 287-8; 288-2; 290-4; 295-5; 303-2; 311-1; 313-1; 315-4; 320-1; 324-2; 325-6; 326-1; 334-1; 335-7; 337-7; 338-6; 342-1; 345-7; 360-5; 365-6; 368-7; 373-2; 385-5; 389-3; 391-9; 400-2; *சிறு* 87, 89, 142, 156; *திரு* 27, 44, 50, 158, 160, 203, 236, 253, 265, 269, 274, 304, 314; *நற்* 2-1, 5; 4-3; 5-5; 6-4, 11; 7-2, 9; 13-5; 19-3; 21-12; 22-2; 26-9; 29-11; 31-6; 34-4; 36-3; 39-10; 40-3; 45-2, 9; 47-1; 51-8; 53-4; 54-5; 58-1; 60-2, 4, 5; 63-1; 65-9; 69-2; 70-6; 71-11; 74-1, 5; 77-2; 80-4, 8; 82-7; 84-4; 87-3, 6, 9; 90-2, 6; 91-9; 93-1, 5; 104-10; 106-1; 111-9; 112-5; 113-4, 10; 116-7; 117-1; 119-2, 5, 8; 123-12; 125-12; 129-1; 132-3; 137-7; 139-3; 140-2, 5; 144-1; 146-5; 147-2, 6; 151-1, 6; 155-6; 156-3, 7; 157-2; 159-2; 162-7; 163-7; 167-1; 168-2; 169-10; 180-7; 181-12; 182-9; 184-3; 186-3; 193-4; 194-10; 197-8; 200-6; 201-10; 202-5; 205-1; 207-10; 208-12; 212-6; 213-1, 3, 6; 217-5; 219-6, 9; 220-1; 221-6, 8; 222-9; 228-6; 231-3, 7; 232-1; 233-4; 239-3; 244-1; 245-12; 251-2; 253-9; 254-8; 256-2; 259-3, 5; 261-5, 6, 10; 269-1; 270-6; 271-1, 4; 272-8; 274-9; 275-6; 276-8; 277-5; 281-6; 289-8; 290-6; 291-5; 293-6; 294-4; 295-6; 298-6, 12; 300-5, 9, 11; 301-1, 2; 306-11; 308-10; 309-6; 312-9; 315-1; 320-5; 321-10; 328-3, 7, 9; 334-1, 2; 337-9; 340-3; 344-3, 9; 346-9; 347-7; 349-8; 353-4, 9; 358-1, 2, 8; 365-2; 366-3; 368-1; 369-4; 375-6; 386-1; 387-10; 389-6; 392-2; 399-1; *நெ* 7, 24, 78, 123, 171; *பட்* 71, 105, 133, 224, 233, 251, 255, 262, 270, 291; *பதி* 12-25; 17-12; 19-13; 21-7, 35; 22-26, 38; 23-2, 9, 13, 16, 19; 24-5; 25-9, 10; 28-1, 9; 29-14; 30-1, 41, 43; 32-5, 11; 34-1, 10; 41-9, 19; 42-14; 43-3, 4, 9, 12, 14; 48-18; 49-17; 51-12, 13, 25, 28; 52-4; 55-5; 61-2; 64-18; 70-14; 71-19, 21; 73-3; 75-1; 76-1, 4, 6; 77-1; 81-19, 24, 25, 37; 85-2; 88-33; 89-7; 90-23, 40, 57; *பரி* 3-90; 5-50; 7-8, 63; 8-95; 9-4; 10-28; 11-34; 12-27; 15-36, 66; *புற* 2-6, 16, 21; 3-11, 13; 15-18; 16-16; 17-1, 21; 19-6; 20-6; 30-13, 14; 37-4; 41-5, 16; 42-12, 15; 44-1; 52-11; 55-1, 3, 14; 58-16; 64-5; 65-6; 67-6, 11; 69-6; 83-4; 84-1; 91-8; 94-2; 98-20; 113-3, 7; 116-1; 120-2, 15, 21; 125-18; 129-9; 136-19; 137-13; 138-10; 140-8; 150-25; 154-13; 155-7; 156-2; 157-13; 158-12; 161-3, 14; 166-24; 169-11; 174-8, 14, 18; 176-6; 177-12, 17; 178-5; 181-4; 188-2; 190-8; 198-1, 17, 19; 199-5; 202-21; 204-5; 209-8, 9, 18; 210-15; 212-8, 10; 213-16; 217-2; 220-1, 2; 224-13; 227-8; 228-14; 233-5; 235-5; 236-1, 6; 238-10; 243-14; 246-11, 13; 247-3, 6; 248-3; 250-9; 255-3; 258-7; 259-1, 2; 261-3; 262-6; 263-1; 266-6; 273-5, 6; 279-6; 282-2; 291-5; 292-7; 297-1; 317-2; 318-7; 322-5; 325-2; 326-13, 15; 330-3; 332-10; 333-3; 336-7; 338-5; 340-7; 341-18; 342-2; 346-7; 348-10; 360-3; 363-1; 364-3, 13; 366-13; 368-10; 371-24; 373-7; 375-13; 378-21; 386-17; 387-28; 388-3, 16; 390-20; 391-4, 15; 392-7, 21; 394-15, 16; 395-36; 397-23; 398-11; 400-11; *பெ* 23, 26, 63, 78, 81, 178, 198, 230, 296, 302, 356, 383, 389, 398, 432, 436, 460, 473; *பொ* 42, 47, 53, 66, 146, 171, 229, 237; *மது* 55, 70, 83, 100, 122, 154, 161, 234, 244, 275, 342, 344, 365, 374, 408, 437, 510, 525, 540, 566, 596, 610, 676, 687, 699, 711, 735, 746, 772; *மல்* 41, 63, 113, 264, 265, 292, 317, 326, 357, 480, 493, 506, 511, 527, 573; *முல்* 6, 11, 43, 54, 90, 97.

பெருக்கத்தின் -- *பரி* 7-37.

பெருக்கத்து -- *மது* 210.

பெருக்கம் -- *அக* 279-2; *பதி* 24-17.

பெருக்கி -- *பட்* 284.

பெருக்கு -- *பரி* 6-70, 74; 7-60.

பெருக -- *பதி* 41-20; 59-7; 90-3; *புற* 18-28; *பொ* 194; *மது* 109.

பெருகல் -- *புற* 27-11.

பெருகி -- *அக* 368-13; 400-6; *கலி* 108-2; *குறு* 289-1; *பதி* 59-1; *புற* 198-18.

பெருகிய -- *ஐங்* 319-2; *கலி* 15-11; *குறு* 290-4; *பட்* 216; *புற* 375-20.

பெருகின -- *ஐங்* 282-4.

பெருகும் -- *கலி* 83-5; *நற்* 378-2; 397-5; *பரி* 8-91.

பெருத்த -- *கலி* 56-24; *புற* 177-14; 258-4; 366-20; 384-15.

பெருந்தகாய் -- *கலி* 81-15.

பெருந்தகை -- *அக* 27-14; 59-2; *குறி* 179, 206; *குறு* 230-3; *நற்* 287-4; *நெ* 106; *பரி* 16-22; *புற* 93-15; 171-10; 274-2; 318-3; 332-2; 340-9; 361-5; 376-12.

பெருந்தகைக்கு -- *அக* 34-9; *பதி* 81-30.

பெருந்தகையோடு -- *கலி* 5-8.

பெருநீர் -- *அக* 20-1; 310-17; *ஐங்* 180-1; *மது* 321.

பெருப்ப -- *புற* 103-10.

பெரும்பிறிது -- *அக* 55-15; 253-2; 325-16; *குறு* 69-1; 302-3; *நற்* 219-3; 381-2; *புற* 152-2; 368-8.

பெரும -- *அக* 10-7; 46-16; 66-15; 120-9; 156-12; 300-22; 314-22; 386-3; *ஐங்* 48-4; 63-4; 85-5; 160-5; 368-4; *கலி* 4-25; 8-19; 9-8; 12-16; 44-21; 69-21; 81-11; 86-14, 18, 22; 96-34; 125-21; 129-22; 149-13; *குறு* 124-4; 244-3; 258-2; 309-6; 324-7; 363-6; *திரு* 285; *நற்* 325-9; 360-5; *பதி* 13-28; 40-2; 42-7; 50-22; 55-16; 65-4; 70-11; 71-8; 74-28; 79-19; 82-11; 88-22;

90-39; பதி-தி 3-1; புற 2-12; 5-3; 6-19, 29; 14-16; 15-22; 16-19; 17-33; 22-30, 36; 24-33; 28-16; 34-19; 35-5; 40-9; 42-2; 43-11; 59-4; 90-11; 91-7; 94-3, 5; 125-18; 136-27; 161-25; 167-12; 168-16; 169-6; 197-18; 202-16; 209-14; 290-8; 360-9; 364-9; 369-22; 370-21; 371-20; 373-26, 34; 379-7; 381-5; 384-10; 389-15; 391-14; 393-19; 395-21; 396-14; பெ 461; மது 781.

பெருமகன் -- அக 69-17; 83-9; 113-3; 152-15; 253-18; 338-18; 342-6; ஐங் 458-3; குறு 258-6; 328-5; சிறு 86, 122; நற் 52-9; 150-1; 265-3; பதி 58-8; 67-18; புற 88-3; 157-7; பெ 101.

பெருமர -- நற் 269-7.

பெருமான் -- கலி 82-13, 21, 31; பதி 85-3.

பெருமித -- புற 90-9.

பெருமிதத்தை -- புற 122-10.

பெருமை -- அக 30-12; 236-9; 333-6; நற் 399-9; பதி 35-2; புற 217-7.

பெருமைத்து -- புற 18-6.

பெருமையள் -- கலி 39-6.

பெருமையின் -- நற் 50-11; 223-1; 287-7; பதி 56-6; 72-1, 7; 82-1; பரி 1-37; புற 198-7; 387-21.

பெருமையோர் -- புற 366-4.

பெருமொழி -- குறு 8-3

பெருவிறல் -- புற 308-8; 313-1.

பெற்ற -- அக 17-8; 142-8; 154-10; 194-3; 392-25; ஐங் 50-4; 257-2; கலி 5-10, 12; 25-1; 32-1; 38-12; 75-24; 84-13; 86-27, 34; 96-12; 119-5; 124-7; சிறு 258; நற் 57-3; 167-3; 185-4; 209-2; பதி 19-11; 44-3; 48-5; 85-13; 90-23; பரி 5-9; புற 11-14; 158-23; 177-3; 217-11; 391-4; மது 275, 782.

பெற்றத்தார் -- கலி 104-67.

பெற்றது -- கலி 66-12; பதி 18-7; புற 47-4; 154-6.

பெற்றமை -- நற் 297-9.

பெற்றவன் -- கலி 136-6.

பெற்றவை -- பட் 228; பொ 174.

பெற்றன்னது -- புற 70-17.

பெற்றன -- ஐங் 500-3.

பெற்றனர் -- புற 29-17; 62-19; 110-4; 153-9.

பெற்றனள் -- அக 384-14.

பெற்றனை -- பதி 74-21.

பெற்றாங்கு -- கலி 138-31; குறு 14-3.

பெற்றாய் -- கலி 87-5; 123-8, 11, 14; பரி 6-74.

பெற்றார் -- கலி 18-7; 72-20; 107-10; 143-45; பரி-தி 2-25.

பெற்றான் -- பரி-தி 2-25.

பெற்றி -- குறு 28-2.

பெற்றிகும் -- புற 378-22.

பெற்றிசின் -- புற 11-13, 18.

பெற்றிசினோர்க்கு -- புற 125-20.

பெற்று -- அக 102-8; ஐங் 325-4; கலி 2-7; 68-22; 134-25; குறு 225-4; நற் 8-6; 392-5; பதி 47-2; 63-13; 88-7; புற 26-17; 363-14; மது 350.

பெற்றுகொண்டோர் -- பரி 5-36.

பெற்றேம் -- கலி 66-22; 111-10; பரி 8-83.

பெற்றோர் -- புற 35-16; 377-9.

பெற்றோள் -- அக 144-10; ஐங் 292-5.

பெற்றோன் -- அக 86-14.

பெற -- அக 9-26; 13-5; 44-19; 125-19; 177-18; 181-17; 204-14; 254-20; 344-13; 364-5; 390-6; ஐங் 248-1; 463-1; கலி 26-7; 28-4; 31-1; 33-2; 34-3; 36-8; 40-33; 53-23, 24; 54-1; 79-5; 85-6; 128-12; 138-28; குறி 104, 150, 198; குறு 276-3; திரு 283; நற் 94-4; நெ 57; பரி 11-40, 128; 15-7; 20-5; 21-55; மது 357.

பெறல் -- அக 55-14; 93-6; 212-10; 213-18; 280-6; 322-15; 351-2; ஐங் 401-5; கலி 5-19; 30-15; 75-28; 77-9, 13, 17; 93-17; 123-17; 128-26; 150-20; குறு 83-1; 344-7; 398-6; திரு 269, 295; நற் 93-12; 126-4; 180-4; 201-2; 296-6; 337-9; 358-11; பதி 30-35; பரி 15-18; புற 5-8; 17-26; 62-18; 99-2; 104-6; 146-2; 213-23; 382-6; 392-20; 395-18; 398-21; பொ 156.

பெறலொடு -- அக 28-8.

பெறற்கு -- அக 162-25; ஐங் 260-2; பட் 104; பெ 388.

பெறா -- கலி 81-2.

பெறாஅ -- அக 6-6; 292-3; 369-8; கலி 6-5; 105-36; நற் 352-8; பதி 43-5; 81-34; 86-9; புற 44-2; மல் 480.

பெறாஅது -- அக 57-3; 58-3; 179-5; 212-17; கலி 147-41; நற் 29-2; 60-3; 329-3; புற 346-6; பொ 119; முல் 67.

பெறாஅமல் -- கலி 65-18.

பெறாஅமையின் -- புற 333-11; 342-12.

பெறாஅய் -- அக 258-11; நற் 254-4.

பெறாஅர் -- அக 245-10; 391-3.

பெறாஅன் -- அக 250-9; கலி 46-10, 14, 18; குறி 243; நற் 25-7; புற 160-19.

பெறாதது -- கலி 61-9.

பெறாதீர் -- புற 9-4.

பெறாது -- அக 155-10; ஐங் 326-1; நற் 322-8; பரி 21-42; புற 209-10; பெ 18.

பெறான் -- கலி 61-1.

பெறின் -- அக 8-18; 255-19; 300-22; ஐங் 36-5; 92-4; 135-3; 444-5; கலி 60-20; 88-8; 102-16; 107-22; 116-12; 131-11; 142-18; குறு 29-7; 98-2; 136-5; 199-8; 269-2; 310-7; நற் 6-5; 53-10; 68-6; பதி 38-13; 68-8; பரி 4-55; புற 17-26; 75-5; 235-1, 2.

பெறினும் -- அக 61-13; 91-17; 127-11; 149-6; 199-24; 201-13; 213-18; 217-14; கலி 114-19; குறு 300-7; நற் 16-8; 115-10; 275-9; 391-7; பட் 218; புற 159-22; 182-6; மது 197, 203.

பெறீஇய -- அக 242-15.

பெறீஇயர் -- அக 222-12; குறு 75-4; 83-2; 277-5; 367-2; திரு 168; நற் 111-2; 360-4.

பெறு -- அக 4-7; 38-10; 57-4; 75-23; 86-5; 106-12; 119-6; 165-5; 227-19; 231-13; 353-5; ஐங் 94-5; 443-3; கலி 58-3; 101-1; 108-37; 127-14; குறு 101-2; திரு 17, 223; நற் 56-3; 239-3; 251-8; 310-9; 328-11; 396-5; பதி 15-20; 19-12; 36-2; 45-11; பரி 15-16, 17; புற 131-4; 160-11; 165-10; 289-4; 362-3; பெ 233; பொ 167; மது 388; மல் 39, 50, 411.

பெறுக -- அக 345-18; ஐங் 447-1; குறு 14-3; 389-2; நற் 8-10; பதி 43-22, 25, 28; பரி 17-53; புற 32-4; 306-5; 379-1, 2; 390-23.

பெறுகல்லாது -- அக 58-12.

பெறுகற்பின் -- கலி 77-11, 15, 19.

பெறுகுநள் -- அக 324-1.

பெறுகுவர் -- அக 11-11.

பெறுகுவள் -- நற் 351-9.

பெறுகுவன் -- ஐங் 271-3; நற் 119-10; புற 75-7.

பெறுகுவிர் -- சிறு 163, 177, 195; பெ 105, 133, 168, 196, 256, 282, 310, 345; மல் 157, 169, 185, 417, 439, 443, 464, 566.

பெறுகுவை -- அக 92-12; 318-8; 383-14; பதி 67-4; 87-1; புற 105-1.

பெறுதல் -- ஐங் 442-2; பதி 42-17; புற 287-10; 297-8.

பெறுதற்கு -- புற 150-18.

பெறுதி -- திரு 66.

பெறுதும் -- கலி 90-28.

பெறுந -- அக 34-10; 234-9; 374-16.

பெறுநர் -- கலி 71-22; நற் 333-8.

பெறுப -- கலி 94-8; பதி 68-14.

பெறும் -- ஐங் 191-3; கலி 14-18; 38-12; 104-18, 20, 24; நற் 284-2; புற 198-21; 214-4; மது 618.

பெறுமுறை -- திரு 173.

பெறுவது -- குறு 199-1.

பெறுவை -- கலி 49-25.

பெறாஉ -- புற 283-2.

பெறாஉம் -- அக 7-21; 126-12; 166-7; ஐங் 49-2; 63-2; 153-4; கலி 39-42; 52-9; 104-22; குறு 364-2; 379-3; நற் 25-4; 56-3; 358-9; 384-5; பதி 21-22; 58-18; 66-19; 76-14; புற 101-5; 176-4; 197-12; 342-10; பெ 165.

பெறேஎம் -- குறு 169-6.

பெறேஎன் -- கலி 37-6; நற் 178-8.

பெறேன் -- அக 55-9.

பேஎ -- பதி 78-10; பரி 5-14.

பேஎம் -- அக 297-7; 377-10; குறு 87-1; 89-4; பட் 255; பரி 7-84; மது 76.

பேஎய் -- அக 67-15; 130-5; 142-10; 241-9; 265-14; 303-2; ஐங் 70-5; குறு 263-5; நற் 15-8; 73-2; 84-4; 349-8; பதி 35-9; புற 62-4; 238-4; 359-4.

பேஎய்மகளிரொடு -- புற 356-3.

பேஎர் -- அக 211-16.

பேஎன் -- புற 136-5.

பேக -- புற 143-6; 145-3; 146-2.

பேகன் -- அக 262-16; சிறு 87; புற 141-12; 142-4; 144-12; 158-12.

பேடி -- அக 206-2.

பேடை -- அக 33-6; 57-1; 79-12; 129-8; 270-13; 290-1; 310-15; 387-10; ஐங் 51-2; 62-2; 85-1; 321-1; 425-1; கலி 147-65; குறு 139-1; 151-1; 154-4; நற் 21-12; 162-1; 178-3; 181-3; 338-10; 367-1; 384-4; புற 67-13; 326-2.

பேடைக்கு -- அக 3-4; 215-15; குறு 85-3; நற் 263-6; 272-4.

பேண்மார் -- அக 35-7; நற் 165-4.

பேண -- அக 22-6; பரி 8-126.

பேணலன் -- நற் 332-8.

பேணா -- அக 300-13; கலி 49-7.

பேணாது -- அக 306-1; 312-5; நற் 55-3; பட் 196; பரி 7-67; புற 224-1; மது 382; மல் 19.

பேணாய் -- கலி 91-24; 116-13; நற் 292-8.

பேணார் -- குறு 115-1; 297-2; 341-4; நற் 72-1; 329-1; நெ 34; புற 373-12.

பேணாரை -- கலி 11-2.

பேணாள் -- ஐங் 68-3.

பேணான் -- கலி 41-20; 72-11; 144-45.

பேணி -- அக 13-3; 16-8; 48-16; 136-2, 6, 26; 311-9; 351-1; ஐங் 243-1; 257-1; 267-4; 454-2; கலி 45-23; 59-20; 72-25; 104-28; 106-47; 117-2; 122-10; குறி 6; குறு 252-4; 305-2; சிறு 244; நற் 251-8; 351-4; பட் 200; பதி 21-15; 40-7; 70-21; 79-3; பரி 15-48; 20-19; புற 9-2; 99-1; 208-7; மது 609, 614.

பேணிய -- அக 233-8; பரி 5-42; 7-63; 11-85; புற 143-3; பெ 498.

பேணியர் -- பதி 21-5; 30-34.

பேணின்று -- அக 346-12.

பேணினர் -- கலி 47-21.

பேணினென் -- அக 16-17.

பேணீர் -- நற் 46-4.

பேணு -- பதி-தி 4-1.

பேணுதும் -- நற் 83-6; பரி 2-19.

பேணுநர் -- புற 207-7; 346-6.

பேணுப -- நற் 72-1.

பேணேம் -- புற 106-3.

பேதாய் -- கலி 61-15.

பேது -- அக 236-21; குறு 358-2.

பேதுற்ற -- பரி 18-12.

பேதுற்றன்று -- புற 336-7.

பேதுற்றனள் -- அக 310-6.

பேதுற்றனை -- அக 16-12; நற் 88-1.

பேதுற்றாய் -- கலி 56-28.

பேதுற்றிசின் -- அக 135-6.

பேதுற்று -- அக 45-14; 76-10; குறு 197-3; நற் 109-2..

பேதுற -- பரி 7-67.

பேதுறல் -- அக 4-11.

பேதுறு -- அக 299-21; கலி 27-3.

பேதுறுதல் -- கலி 129-22.

பேதுறுப்ப -- புற 238-10.

பேதுறுவள் -- நற் 6-11.

பேதுறூஉம் -- கலி 28-9; 56-18.

பேதை -- அக 7-6; 63-15; 263-14; ஐங் 334-3; 387-3; 462-2; கலி 114-8; 147-68; குறு 89-3; 94-1; 113-6; 142-2; 159-7; 179-6; 182-6; 194-5; 276-7; நற் 51-10; 127-3; 144-4; 275-6; பரி 9-48; 19-58; புற 216-9; 227-1.

பேதைக்கு -- அக 35-17; 390-17.

பேதைமை -- புற 28-5.

பேதைமைத்து -- குறு 78-6.

பேதைமையால் -- குறு 230-3.

பேதைய -- குறு 391-9.

பேதையார் -- கலி 133-10.

பேதையின் -- அக 343-19.

பேதையை -- கலி 111-15; 128-21.

பேதையொடு -- நற் 242-8.

பேதையோன் -- கலி 27-7.

பேய் -- அக 62-6; கலி 89-8; 94-38; பட் 236, 260; பதி 13-15; 22-37; 30-36; 67-11; மது 632.

பேய்மகள் -- சிறு 197; திரு 51; புற 369-15; 370-25; 371-26.

பேய்மகளிர் -- மது 25, 163.

பேயொடு -- புற 373-36.

பேர் -- அக 13-5; 35-16; 62-9; 86-19; 91-9; 126-5; 137-7; 149-8; 152-4; 181-12; 194-1; 219-3; 253-19; 264-9; 296-10; 301-23; 319-14; 323-1; 326-2; 337-3; 382-11; 395-3; 396-16; ஐங் 77-2; 214-4; 282-2; 284-4; 412-4; 413-4; 427-1; 475-5; 496-3; 497-4; கலி 58-2; 60-16; 74-14; 108-16; 109-6; 113-4; 143-51; 146-7, 42; குறி 29; குறு 43-3; 85-1; 131-2; 158-4; 223-1; 286-4; 330-4; சிறு 125, 139, 144, 199; திரு 57, 270; நற் 29-9; 44-2; 76-6; 100-9; 115-8; 130-9; 132-1; 153-9; 154-8; 156-3; 170-6; 186-8; 193-9; 220-7; 248-5; 251-5; 253-6; 307-3; 347-8; 367-6; 369-9; 391-10; 392-11; 395-8; நெ 123; பதி 11-5, 23; 12-14; 28-10; 43-15; 48-15; 52-18; 67-2; 88-25; பரி 7-63; 10-28; 13-35; பரி-தி 8-11; புற 28-4; 33-4; 57-7; 69-6; 71-6; 84-4; 111-1; 138-6; 150-13, 23; 158-6; 166-15; 192-8; 197-15; 220-7; 221-2; 247-6; 261-1; 270-11; 273-5; 293-4; 300-5; 307-10; 320-14; 333-1; 342-12; 370-3; 378-13; 390-20; 391-8; 393-10; 394-16; 396-23; பெ 25, 254, 416, 462, 470; பொ 1, 61, 88, 168; மது 47, 60, 101, 133, 156, 465, 533, 618, 696; மல் 37, 82, 157.

பேர்தந்து -- அக 18-7.

பேர்தல் -- நற் 300-7.

பேர்வனள் -- அக 390-15.

பேரா -- பதி 24-30.

பேராது -- கலி 109-2.

பேராள -- பரி 3-39.

பேராளர் -- புற 178-9.

பேரியாழ் -- பதி 46-5; 57-8; 66-2.

பேரில் -- புற 270-6.

பேரும் -- அக 343-4; புற 359-7.

பேரொடு -- ஐங் 367-5.

பேழ் -- அக 8-6; 201-16; 246-1; 277-6; திரு 47; நற் 104-1; 154-5; 347-6; புற 33-9; 152-2.

பேழை -- குறு 233-3; நற் 120-3.

பேறு -- புற 154-6.

பேன் -- பொ 79.

பை -- அக 1-12; 2-15; 4-2; 20-9; 21-17, 20; 23-6; 25-4; 28-4; 34-14; 54-15; 57-1; 59-13; 61-6; 74-6; 78-23; 80-12; 85-7; 91-5; 102-8; 108-13; 119-6; 120-3; 124-11; 125-7; 133-5; 144-3; 154-6; 156-9; 157-6; 177-9; 178-8; 187-18; 192-4; 195-13; 202-10; 208-16; 215-13; 226-5; 242-5; 254-14; 290-1; 294-9; 314-6; 316-5; 323-11; 324-5; 327-16; 328-4; 331-5; 359-13; 362-4; 364-8; 367-8; 368-3; 370-11; 375-14; 399-14; ஐங் 25-1; 225-1; 260-3; 283-3; 284-1, 2; 289-2; 299-2; 375-2; 381-1; 391-3; 438-2; 454-1; 456-3; 469-1; 476-2; ஐங்-தி 501-2; 508-3; கலி 28-19; 41-14; 83-8; 90-16; 138-22; குறி 92, 102, 117, 204; குறு 10-2; 98-4; 110-3; 122-1; 131-4; 141-6; 181-5; 185-5; 189-4; 190-4; 196-1; 198-2, 4; 240-1; 268-4; 281-1; 291-6; 317-4; 331-6; 333-2; 335-4; 342-4; 366-4; 382-1; 391-3; சிறு 43, 164, 221; திரு 22, 190, 253; நற் 5-2; 13-9; 22-1; 24-4; 28-7; 30-7; 31-3; 41-1; 43-9; 50-2; 75-2; 97-6; 102-1; 103-6; 104-6; 126-1; 142-3; 147-3; 167-6; 173-8; 238-9; 259-4; 269-2; 271-2; 287-2; 317-3, 4; 330-9; 340-8; 345-1; 357-7; 363-7; 376-2; 384-1; நெ 15, 40; பட் 91, 264; பதி 0-2; 11-17; 12-11; 15-9; 17-9; 28-2; 40-24; 42-10; 44-17; 46-9; 48-1; 74-8; பரி 3-53, 82; 5-27, 48; 6-87; 8-112; 21-58; புற 14-12; 22-20; 62-10; 97-12; 132-5; 177-14; 225-2; 253-4; 257-2; 258-4; 297-3; 332-6; 339-9; 342-7; 344-1; 347-3; 369-12, 14; 395-9; பெ 105, 112, 209, 267, 283, 298, 308, 329, 337, 382, 458; பொ 191; மது 279, 289, 302, 732; மல் 40, 176, 251, 259, 563; முல் 25.

பைஇ -- நற் 96-11.

பைக்கலம் -- மது 228.

பைஞ்சாய் -- அக 62-1; ஐங் 54-5; 76-1; 155-5; 383-5.

பைஞ்ஞிலம் -- பதி 31-6.
பைத்த -- பொ 69.
பைத்து -- குறு 294-5.
பைதல் -- அக 25-14; 63-11; 283-7; 290-6; 305-4; கலி 5-13; 32-14; 101-39; 126-19; 129-16; 130-18; 138-21; குறு 13-3; 125-5; 139-4; 180-4; 298-4; நற் 47-4; 75-10; 113-7; 199-2; 306-8; 312-3; 338-12; பரி 11-75; புற 41-15; 139-15; 194-4; 212-7; 220-2; 221-9.
பைதல -- அக 10-5; கலி 16-1; 142-22; நற் 162-5; 335-7.
பைதலம் -- ஐங் 135-1.
பைதலன் -- அக 38-15.
பைதலேன் -- கலி 46-13, 17.
பைதலை -- அக 126-2.
பைதிரம் -- பதி 19-18; 38-3
பைது -- அக 1-10; 42-6; 153-11; 164-2; 185-8; 263-4; 267-10; 371-9; ஐங் 305-2; 317-2; கலி 20-1; நற் 22-9; பதி 23-3; புற 174-26; பெ 230, 239.
பைதுறு -- அக 74-3.
பைப்பய -- அக 71-14; 106-3; 120-4; 142-15; 260-10; 346-10.
பைபய -- அக 95-1; 276-3; 341-1; ஐங் 83-1; 113-5; 396-2; கலி 80-7; 85-19; 120-2; குறு 215-1; நற் 37-3; 41-3; 199-10; 306-1; 369-3; 378-3; புற 397-3; பெ 318, 334; மல் 383.
பைய -- அக 323-5; 382-6; ஐங் 74-2; 389-2; கலி 19-2; 144-36; நற் 96-11; பரி 10-104.
பையர் -- அக 301-22; பதி 15-26; 23-4; 41-5.
பையாந்திசின் -- நற் 114-4.
பையாந்து -- அக 57-4.
பையிர் -- மல் 13.
பையுள் -- அக 14-16; 145-4; 214-13; 223-13; 314-12; ஐங் 246-5; 489-3; கலி 137-3, 8; குறு 172-2; 195-2; 391-6; நற் 209-7; 241-10; 343-7; பதி 65-15.
பையென் -- அக 365-2; புற 371-5.
பையென்ற -- கலி 118-14; 143-2.
பையென்றன -- புற 238-7.
பையென -- அக 14-15; 19-14; 48-19; 71-5; 102-12; 189-7; 230-12; 277-2; 299-11; 307-3; 344-5; 360-13; ஐங் 454-1; கலி 10-22; 55-16; 65-11; 142-35; 147-49; குறு 177-4; நற் 64-6; 152-5; 222-3; 236-3; 337-8; புற 69-7; 152-17; 257-9.
பொருட்டின் -- பெ 404.
பொருட்டு -- அக 95-6; 324-8; பரி 3-94; 11-27; பரி-தி 8-4; புற 321-4; 333-2.
பொருவல் -- புற 238-2.
பொங்க -- அக 385-14; கலி 105-25; 107-8; புற 15-19; 22-23; மது 31.
பொங்கடி -- அக 44-17.
பொங்கர் -- அக 4-10; 52-2; 97-21; 223-5; 279-12; கலி 75-6; குறு 39-1; 320-6; நற் 271-5; மது 296, 333.
பொங்கரின -- கலி 28-12.
பொங்கல் -- அக 129-9; 217-1; ஐங் 276-3; நெ 19; பதி 55-14.
பொங்கழி -- அக 37-3; 393-5.
பொங்கி -- அக 1-18; 202-6; 265-1; குறு 385-3; நற் 68-5; 203-5; பரி 14-19; புற 229-11; மல் 361.
பொங்கு -- அக 11-8; 106-2; 125-9; 153-10; 190-9; 277-17; 297-14; 393-16; ஐங் 13-1; 174-3; 186-3; 448-4; கலி 144-17; குறு 55-2; 90-3; நற் 35-1; 67-10; 270-3; 335-2; பதி 60-10; 72-14; 87-2; பரி 10-14; பரி-தி 2-16; புற 213-3; 398-20.
பொங்குபு -- அக 235-6.
பொங்கும் -- நற் 299-8.
பொங்குவன -- அக 267-12.
பொசி -- பரி 12-98.
பொடி -- ஐங் 124-3; கலி 54-2; 85-2.
பொடிந்த -- புற 160-24.
பொடிய -- புற 174-24.
பொடிவது -- கலி 105-60.
பொத்த -- குறி 226; புற 240-7.
பொத்தி -- அக 39-7; 346-8; கலி 34-11; நற் 114-10; 233-7; பதி 16-7; 82-5.
பொத்திய -- அக 279-7; கலி 13-20; நற் 175-3; புற 245-4; 247-2; 324-11; பொ 8, 99.
பொத்தியொடு -- புற 212-9.
பொத்திற்று -- கலி 145-58.
பொத்தின் -- புற 364-11.
பொத்து -- அக 277-10; குறு 255-1; புற 212-9.
பொதி -- அக 121-12; 129-8; 147-3; 160-13; 225-11; 235-9; 265-13; 291-19; 314-1; 391-7; 400-23; ஐங் 169-2; 207-3; ஐங்-தி 502-2, 3; கலி 31-19; 43-17; 52-22; 119-14; 136-12; குறு 14-1; 35-3; 85-4; 300-2; 330-4; திரு 191; நற் 35-2; 113-2; 176-6; 200-11; 211-7; 239-6; நெ 13; பட் 137; பதி 16-12; 51-21; புற 253-4; 285-12; பெ 287; மல் 121, 463.
பொதிந்த -- அக 130-3; 321-15; குறு 59-3; 376-5; சிறு 75; நற் 239-7
பொதிந்தன்ன -- நற் 26-8.
பொதிந்து -- அக 116-11; 335-13; கலி 145-39; குறு 168-2; சிறு 227; நற் 364-3.
பொதிய -- அக 335-16.
பொதியம் -- புற 2-24.
பொதியில் -- அக 25-20; 138-7; 251-8; 287-5; 307-11; 322-14; 373-4; 377-10; குறு 15-2; 84-3; 376-1; திரு 226; நற் 379-11; பட் 249; பரி 11-11; புற 52-13; 128-5; 375-3; 390-19; மது 161.
பொதியிலான் -- அக 167-20.
பொதியினிர் -- மல் 252.
பொதியுறு -- பொ 8.

பொதிர்த்த -- பரி 21-25.

பொதிவேம் -- கலி 106-34, 35.

பொதினி -- அக 1-4; 61-16.

பொது -- அக 86-9; கலி 66-11; 68-1; 92-24; குறு 172-5; நற் 130-4; பரி 7-21; புற 51-5; 121-6; 135-22.

பொதுக்கம் -- கலி 88-10.

பொதுச்சொல் -- புற 8-2.

பொதும்பர் -- ஐங் 144-1; 162-3; கலி 36-6; 56-1; குறு 313-3; 381-5; நற் 117-4; பெ 374; மது 115.

பொதும்பில் -- அக 18-15; 190-7; 256-1; 351-7; நற் 118-2; 195-3.

பொதும்பின் -- அக 340-2; நற் 391-2.

பொதும்பு -- நற் 243-4.

பொதுமகளிர் -- கலி 101-48.

பொதுமை -- அக 379-7; பரி 20-50; புற 189-1; 357-2, 3.

பொதுமொழி -- புற 35-31; 58-27.

பொதுவர் -- கலி 103-5, 57; 105-27, 47; 106-17, 24; பட் 281.

பொதுவரை -- கலி 103-22.

பொதுவரொடு -- கலி 101-49.

பொதுவற்கு -- கலி 104-74; 107-33.

பொதுவன் -- கலி 101-44; 103-42, 52; 104-63; 105-51; 111-7; 112-21.

பொதுவனை -- கலி 101-16, 22, 28; 112-3.

பொதுவனோடு -- கலி 102-37; 105-64.

பொதுவி -- பரி 20-58.

பொதுவில் -- புற 89-7.

பொதுள -- அக 257-5; குறு 155-2.

பொதுளிய -- அக 217-6; கலி 101-2; குறு 281-1; திரு 10; நற் 203-3; 243-3; 277-6; புற 215-2.

பொதுளின -- அக 259-7.

பொம்மல் -- அக 65-8; 200-8; 214-9; 221-3; 257-5; 311-7; 353-23; குறு 191-6; 379-6; நற் 60-5; 71-11; 96-4; 129-3; 252-12; 272-3; 274-6; 293-7; மல் 169.

பொய் -- அக 3-14; 6-14, 22; 65-3; 98-9; 104-8; 105-8; 116-11; 117-3; 205-4; 229-8; 320-14; ஐங் 250-1; 283-5; 399-5; 472-4; 473-4; கலி 5-17; 15-14; 19-3; 31-23; 33-29; 37-17; 41-23; 71-15; 73-22; 75-21, 25, 27; 76-12, 16; 79-20; 85-22; 88-20; 90-1, 24; 92-59; 95-25, 27; 100-8; 107-33; 112-22; 113-21; 118-16; 130-3; 141-11; குறு 21-5; 30-2, 3; 32-3; 259-7; நற் 179-8; 200-11; 248-7; 271-4; பதி 22-2; 58-9; பரி 5-16; 11-89; 12-63, 64; 16-24; 18-20; 20-49; பரி-தி 10-3; புற 58-23; 59-4; 101-8; 139-6; 166-6, 7; 216-7; 233-1, 4; மது 19, 198, 570; மல் 107.

பொய்க்கும் -- அக 54-22; ஐங் 49-4; 154-4; நற் 161-11.

பொய்க்குவது -- குறு 26-5; பதி 18-11.

பொய்கை -- அக 96-3; 117-17; 146-2; 181-18; 204-11; 246-3; 276-1; 306-2; 316-1; 336-10; 357-13; 386-1; ஐங் 6-4; 34-2; 35-2; 44-1; 61-2; 63-1; 70-3; 81-3; 88-1; 91-2; 97-3, 4; கலி 5-14; 17-11; 31-5; 66-8; 69-1; 70-1; 71-3; 74-1; 78-7; குறு 61-5; 113-1; 354-4; 370-1; சிறு 68; நற் 16-5; 115-1; 200-7; 230-5; 290-7; 390-2; பட் 38, 242; பதி 13-8; 27-9; பரி 8-93; புற 209-1; 246-15; 287-8; 351-9; 354-4; 397-3; 398-4; பெ 294; மது 171, 253, 654.

பொய்கைக்கு -- குறு 113-1.

பொய்கைத்து -- ஐங் 41-2.

பொய்கையோடு -- பரி 8-15.

பொய்த்தல் -- ஐங் 37-3; 47-5; 287-3; குறு 184-1; புற 237-4.

பொய்த்தலின் -- நற் 196-9.

பொய்த்தற்கு -- கலி 41-21, 22.

பொய்த்தன்று -- அக 101-3.

பொய்த்தன -- அக 144-1; குறு 223-5.

பொய்த்தனர் -- அக 345-11; நற் 314-8.

பொய்த்தார் -- கலி 91-10.

பொய்த்தான் -- கலி 34-10; 41-20.

பொய்த்து -- கலி 64-28.

பொய்தல் -- அக 26-3; 156-11; ஐங் 181-2; நற் 166-7; 271-9; பரி 20-23, 59; மது 589

பொய்தல -- கலி 59-16.

பொய்ப்ப -- அக 315-14; கலி 89-14.

பொய்ப்பது -- கலி 97-21.

பொய்ப்பாய் -- கலி 108-57.

பொய்ப்பின் -- கலி 149-10; குறு 25-2; புற 35-27.

பொய்ப்பினும் -- அக 320-7; பட் 5.

பொய்ப்பு -- பதி 20-9; 63-7.

பொய்யல் -- நற் 147-10.

பொய்யலர் -- நற் 246-6.

பொய்யலன் -- பதி 18-12; புற 171-4.

பொய்யன் -- ஐங் 43-4; குறு 127-4.

பொய்யா -- அக 116-14; 117-17; 143-12; 359-12; ஐங் 181-2; 245-1; கலி 98-30; நற் 103-8; 142-8; நெ 2; பட் 5, 105; பதி 70-12; பரி 8-84; புற 71-11; 168-19; 173-5; 174-10; 228-7; 230-6; 375-11; பெ 389; மது 771; மல் 75; முல் 55.

பொய்யாது -- ஐங் 66-1; 80-1; நற் 38-1, 2.

பொய்யாம் -- பரி-தி 2-18.

பொய்யாமை -- கலி 99-11.

பொய்யார் -- கலி 150-22.

பொய்யால் -- அக 256-8.

பொய்யான் -- கலி 46-24.

பொய்யினால் -- கலி 27-18.

பொய்யும் -- அக 48-19.

பொய்யேம் -- கலி 31-8.

பொய்யொடு -- அக 286-16; புற 211-12.

பொர் -- பரி 1-26.

பொர -- அக 17-20; 57-7; 81-6; 146-10; 217-17; 268-2; 338-17; 369-8; ஐங் 319-1; 362-5; கலி 31-20; 45-8; 73-3; 132-1; குறு 7-4; 240-4; 364-7; நற் 199-8; 202-1; 292-5; பட் 46; பதி 15-6; 51-1; 90-33; புற 35-19; 98-2; 306-1; 341-17; பெ 348.

பொரல் -- புற 80-6.

பொரா -- மது 665.

பொராஅ -- புற 386-19.

பொராஅது -- அக 226-17.

பொரி -- அக 1-13; 53-9; 95-5; 106-2; 116-5; 219-14, 287-7; 343-9; 365-13; 397-11; ஐங் 347-3; 349-2; 367-1; 368-2; ஐங்-தி 504-2; கலி 13-3; 33-11; குறு 53-4; 79-2; 154-5; 255-2; 341-2; 356-6; திரு 231; நற் 3-2; 9-5; 24-2; 141-3; பதி 58-13; புற 322-2.

பொரிக்கும் -- பட் 177.

பொரித்த -- புற 397-13.

பொரியும் -- அக 267-12.

பொரின் -- நற் 104-2.

பொரீஇ -- குறி 31.

பொரீஇய -- அக 331-13.

பொரு -- அக 69-10; 167-4; 173-17; 185-8; 193-4; 212-17; 237-14; 246-11; 255-10; 278-11; 313-4; 324-8; 332-4; 351-6; 354-2; 398-11; கலி 26-7, 23; 60-10; 86-19; 91-4; 98-10; 102-9; 103-17; 104-9, 15, 59; 105-12, 45, 49; 109-4; 113-27; 143-4; குறு 79-2; 208-2; 250-5; 290-5; 329-2; சிறு 118, 128; திரு 262, 267, 299; நற் 3-1; 44-1; 62-1; 114-8; 281-2; 299-8; பதி 27-9; 31-8; 62-10; 88-7; பரி 3-89; 8-90; 11-60; 12-1; 21-2; புற 6-3; 11-6; 35-19, 25; 53-2; 89-4, 8; 154-1; 161-7; 175-6; 303-7; 337-17; 392-4; பெ 70; மது 594; மல் 43, 51, 107, 449, 547.

பொருகளத்து -- நற் 180-7; புற 227-5.

பொருட்கு -- அக 81-15; 123-14; கலி 10-12; 150-12, 16; குறு 190-2; நற் 24-8; 214-8; 246-6; 333-7; பரி 4-73; புற 208-6.

பொருத்தி -- கலி 146-48; நெ 81, 122.

பொருத்துறு -- பெ 9.

பொருத -- அக 26-6; 108-4; 126-16; 145-7; 167-1; 210-2; 299-14; 362-3; 376-3; 393-6; 398-22; கலி 81-30; 92-27; குறு 175-2; 226-5; 284-1; 316-4; 328-6; சிறு 52, 252; திரு 78; நற் 11-6; 35-1; 65-5; 77-9; 141-8; 145-1; 154-8; 185-5; 225-2; 235-1; 255-4; 279-6; 349-7; பட் 294; பதி 13-2; 16-15; 63-4; பரி 10-72; புற 4-8; 35-23; 64-3; 97-16; 100-7; 158-2; பெ 210; மது 335; மல் 517.

பொருதாது -- புற 350-7.

பொருது -- அக 14-19; 55-11; 72-9; 96-15; 130-8; 148-8; 181-6; 199-20; 282-3, 5; 291-6; கலி 45-12; குறி 135; குறு 134-5; 388-3; நற் 201-8; 333-4; 381-3; நெ 117; பதி 55-19; பரி 7-19, 81; 10-71; 20-4; புற 2-15; 7-3; 62-2; 63-10; 76-13; 174-7; 192-8; 230-6; பெ 415; மது 56, 235, 378, 425; மல் 154.

பொருதும் -- புற 71-3; 76-11; 88-2.

பொருந்த -- அக 190-11; நற் 40-9; 382-2; பரி 11-6; புற 61-18.

பொருந்தல் -- நற் 98-11.

பொருந்தலர் -- அக 266-12.

பொருந்தலை -- பரி 16-23.

பொருந்தா -- அக 77-17; 167-6; 201-11; குறு 353-4; நற் 318-3; புற 372-5; மல் 488.

பொருந்தாதார் -- கலி 141-24.

பொருந்தார் -- அக 381-13.

பொருந்தி -- அக 26-8; 74-15; 82-16; 110-15; 123-6; 151-12; 172-7; 373-11; 387-15; கலி 17-18; 131-45; குறி 168; குறு 319-3; 370-4; நற் 148-5; 333-10; 362-8; 379-4; பட் 151; பதி 23-1; புற 10-5; 62-15; 73-1; 85-7; 150-2; 322-2; 374-5; 388-4; மல் 33.

பொருந்திய -- அக 175-15; 303-17; கலி 25-23; 105-12; பதி 58-13; புற 72-9; 73-11; 256-2.

பொருந்தியவன் -- கலி 103-49.

பொருந்தினள் -- அக 198-6.

பொருந்து -- ஐங் 18-3; கலி 83-2; நற் 92-4; பொ 41.

பொருந்துதல் -- அக 61-18; 159-21; கலி 70-12.

பொருந்துபு -- கலி 131-3.

பொருந்தும் -- குறு 140-2; நற் 122-11.

பொருந்துவ -- பரி 12-17.

பொருந்துழி -- அக 351-14.

பொருந -- திரு 276; பதி 21-29; 55-6; 73-15; 88-21; 90-28; புற 2-11; 17-13; 22-28; 42-18; 126-8; 137-12; 139-8; 205-6; 209-6; 375-10; 393-23; பொ 3; மது 42, 138.

பொருநம் -- புற 386-18.

பொருநர் -- அக -25-18; 76-5; திரு 69; புற 89-3; 90-13; 365-6.

பொருநர்க்கு -- சிறு 203; புற 14-17; 69-13; 169-12; 342-6; மது 99.

பொருநரேம் -- புற 382-5; 386-19.

பொருநரை -- புற 58-7.

பொருநன் -- அக 13-10; 36-19; 137-13; 296-10; 386-5; நற் 18-4; பதி 67-22; பரி-தி 2-71; புற 58-9; 61-12; 68-10; 70-9; 78-6; 87-2; 140-1; 152-31; 229-14; 380-9; 382-3; 389-5; 390-12; 391-12.

பொருநனை -- அக 76-9.

பொருநனொடு -- புற 82-5.

பொருநை -- புற 11-5; 387-34.

பொருப்பன் -- கலி 35-24; 92-27; 105-73; 108-58; பரி 22-1; பரி-தி 4-1; புற 33-7; 215-6.

பொருப்பின் -- அக 137-14; 338-6; கலி 57-16; மது 42.

பொருப்பு -- பரி 21-9.

பொருபு -- பரி 18-24; மது 433.

பொரும் -- அக 289-17; குறி 196; நற் 348-9, 10.

பொருவர் -- அக 231-10.

பொருவார் -- குறு 260-4.

பொருவி -- பரி 22-37.

பொருவும் -- பரி-தி 2-93.

பொருவேம் -- பட் 289; பரி 1-29.

பொருவோன் -- புற 45-4.

பொருள் -- அக 13-15; 19-4; 23-13; 27-4; 29-20; 33-20; 43-14; 51-8; 53-15; 59-17; 69-6; 75-2; 79-17; 91-8; 109-11; 115-17; 123-5; 149-6; 151-4; 161-7; 171-6; 187-4; 189-15; 191-11; 217-14; 229-8; 233-14; 235-1; 237-15; 239-11; 245-1; 247-3; 265-23; 271-10; 276-13; 280-5; 286-10; 291-14; 292-2; 299-10; 305-9; 313-9; 319-11; 333-6; 335-3; 337-5; 338-19; 351-3; 361-9; 379-3, 17; 389-13; ஐங் 302-1; 307-3; 309-5; 317-4; 336-3; 337-4; 355-2; 357-3; 359-1; கலி 1-17; 2-12, 14, 16, 18, 20, 22, 24; 4-4, 7, 25; 7-13, 21; 8-7, 23; 10-5, 8, 16; 11-4; 12-9, 10, 11, 17; 14-10, 12, 13, 14, 17, 18, 19; 15-8; 16-9, 13, 18; 17-10, 18; 18-1, 5; 21-4, 10, 12; 22-8; 24-12; 26-20; 29-24; 38-15, 21; 61-13, 15; 86-21; 92-5; 123-4; 136-15; 141-3; 142-4; 149-5; குறு 20-2; 59-5; 143-5; 174-5, 6; 180-5; 216-1; 220-7; 254-6; 255-7; 297-6; 331-8; 344-7; 350-8; 395-2; சிறு 240; நற் 16-1, 4, 11; 46-11; 52-11; 71-1; 113-5; 126-7, 11; 186-9; 193-7; 208-9; 226-5; 234-5; 241-12; 243-9, 11; 252-4; 308-11; 337-10; 343-9; 391-7; பட் 120; பதி 22-7; பரி 1-13; 2-26, 57; 3-68; 5-79; 8-107; 9-25; 11-5, 126; 15-12; 20-93; புற 28-15; 29-26; 31-1; 45-7; 92-2; 183-1; 202-7; 301-10; 313-2, 7; 343-11; 344-4; 362-10; பெ 40, 68.

பொருள்களை -- திரு 97.

பொருளின் -- அக 155-3.

பொருளினும் -- கலி 5-4; 136-20.

பொருளை -- கலி 8-11, 14, 17.

பொரூஉ -- அக 113-10.

பொரூஉம் -- ஐங் 266-2; கலி 67-4; பரி 12-9; புற 170-16; மல் 335.

பொரேஎன் -- புற 73-11.

பொரேஎென -- பரி-தி 1-30, 31.

பொல்லம் -- பொ 8.

பொல்லா -- புற 164-4; 246-3.

பொல -- கலி 138-18; பதி 88-20.

பொலங்கல -- அக 1-9.

பொலங்கலம் -- அக 16-9.

பொலங்காசு -- அக 269-15.

பொலம் -- அக 16-5; 25-20; 36-16; 45-15; 63-5; 114-16; 117-8; 199-20; 205-10; 219-9; 249-5; 325-2; 340-6; 351-12; 354-9; 363-8; 366-12; 376-9; 396-2; ஐங் 24-4; 200-2; 310-1; 316-1; 391-4; கலி 54-6; 58-21; 81-3; 85-3; 86-3, 6; 96-17; 104-9; குறு 67-4; 148-2; 205-3; 227-1; திரு 18, 86, 271; நற் 78-9; 136-9; 166-7; 197-9; 361-3; நெ 141; பதி 14-18; 18-3; 23-10; 31-31; 40-14; 43-11; 45-1; 56-5; 64-2; 75-3; 84-6; பரி 1-15; 2-22; 3-88; 10-127, 128; 11-52, 65, 79; 13-10, 35; 14-10; 15-56; 16-6; பரி-தி 2-26; புற 2-14; 3-15; 4-14; 22-20; 24-31; 36-4; 38-12; 50-4; 91-4; 97-12, 15; 116-19; 126-15; 151-7; 160-11; 220-5; 226-4; 287-5; 334-9; 343-9; 353-2; 359-14; 361-12, 18; 367-6; 374-3; 392-17; 397-22; பெ 312; பொ 86; மது 61, 103, 590, 719, 737, 775, 779; மல் 574.

பொலன் -- அக 254-3; 387-7; ஐங் 435-3; கலி 54-2; பதி 11-19; புற 29-3.

பொலி -- கலி 38-4; 81-6; 90-7; நற் 374-2; பதி 31-7; பரி 22-46; பரி-தி 1-60; புற 25-10; 331-9; 369-17; மது 142.

பொலிக -- அக 156-11; ஐங் 1-2; 3-6; 300-4; கலி 39-51; 68-19; 105-6; நற் 198-12; பரி 1-66; 10-86; 16-30; புற 62-19; 198-5; 367-18; 370-19; 373-27, 29.

பொலிதந்து -- பதி 51-9.

பொலிந்த -- அக 4-8; 6-2; 9-1; 59-13; 61-17; 76-8; 78-4; 80-11; 119-12; 125-16; 142-21; 153-15; 187-7; 188-10; 201-6; 218-7; 222-6; 236-14; 263-14; 268-11; 325-7; 343-18; 370-14; 379-13; 390-16; ஐங் 389-1; கலி 66-11, 19; 85-3; குறி 126, 198; குறு 148-1; 205-3; 260-3; 295-2; 304-1; சிறு 22, 226; நற் 75-2; 121-8; 135-8; 160-7; 198-7; 270-8; 284-2; 307-3; நெ 169; பதி 11-19; 22-17, 18; 73-4; 88-30; பரி 22-21; புற 1-13; 29-3; 78-1; 89-1; 91-5; 125-12; 144-4; 198-2; 222-1; 272-4; 341-10; மது 14, 171, 421, 602, 713, 719; மல் 56, 227, 228, 574.

பொலிந்தாஅங்கு -- புற 378-21.

பொலிந்து -- அக 27-10; 62-2; 136-15; 166-13; 176-15; 326-7; ஐங் 408-4; கலி 59-12; பதி 83-4; 89-20; 90-18; பரி 1-57; 7-8; 9-85; 15-1; மது 705, 770; மல் 509, 547.

பொலிபு -- பரி 13-32.

பொலிய -- அக 83-2; 104-7; 116-6; 127-14; 162-20; 242-11; 266-19; 269-9; 272-17; 317-8; 344-10; 366-2; 382-6; ஐங் 347-2; குறி 122; குறு 279-6; 281-4; திரு 113; நற் 91-9; 118-1; 170-4; 386-9; நெ 124; புற 29-4; 33-11; 40-4; 50-2, 4; 76-7; 77-5; 100-6; 126-2, 9; 161-18; 166-12; 269-3; 371-4; 372-12; பெ 482, 485; பொ 160; மது 265, 434, 722; மல் 431.

பொலியர் -- புற 387-14.

பொலியா -- புற 244-2.

பொலியும் -- நற் 217-2; பரி 19-83.

பொலிவன -- அக 334-16; மது 488.

பொலிவு -- புற 4-14; 22-17; 40-7.

பொலிவொடு -- புற 337-8.

பொழி -- அக 24-14; 146-10; 223-7; 343-18; 366-7; கலி 13-19; 57-12; குறு 187-2; சிறு 140; பரி 6-76; 8-52; 11-14; 12-3; பெ 19; மல் 54, 385.

பொழிதந்தோன் -- புற 378-12.

பொழிதல் -- அக 214-4.

பொழிதலின் -- அக 84-4; 164-4.

பொழிதி -- பதி 64-18.

பொழிந்த -- அக 13-13; 42-10; 74-3; 92-2; 108-8; 139-5; 154-1; 163-2; 178-18; 182-10; 222-15; 234-1; 252-11; 304-5; 305-3; 308-3; 322-2; 328-3; 344-1; 392-12; ஐங் 220-1; 434-3; குறு 249-3; நற் 5-5; 42-3; 61-7; 139-10; 157-2; 247-3; 264-2; 274-2; 361-4; பட் 127; பரி 22-8; புற 34-22; 369-9; 372-4; மல் 75, 168; முல் 6.

பொழிந்தவை -- பதி 42-15.

பொழிந்தற்று -- கலி 100-11.

பொழிந்தன்று -- பரி 6-2.

பொழிந்தாஅங்கு -- கலி 146-53.

பொழிந்தாங்கு -- நற் 22-11; புற 174-28.

பொழிந்து -- அக 345-1; நற் 289-5; புற 142-1; 203-1; 391-1; மது 702.

பொழிந்தென -- அக 283-12; 364-2; குறி 53; குறு 261-1; நற் 53-6; 341-7; நெ 2.

பொழிபு -- பரி 1-27.

பொழிய -- திரு 116; பட் 126; பதி 50-3; 69-13; புற 391-20; மல் 97.

பொழியினும் -- கலி 146-44.

பொழியும் -- அக 128-4; ஐங் 251-2; சிறு 106; நற் 387-11; புற 151-11; மது 263; முல் 100.

பொழில் -- அக 25-3; 137-8; 181-18; 240-14; 246-6; 259-7; 260-8; 296-4; 300-5; 355-7; 360-1, 19; 366-14; ஐங் 19-2; 93-3; 174-2; 348-3; 369-1; கலி 35-5; 101-49; 108-43; 113-23; 132-8, 12; 144-28; குறு 113-4; 123-3; 341-2; சிறு 4; நற் 96-3; 131-1; 187-10; 307-9; 313-8; 348-5; 398-6; பட் 33; பதி 14-19; 48-15; 51-9; பரி 5-8; 7-42; 8-40, 51, 92; 20-12; புற 256-5; 362-4; பெ 380, 465; மது 190, 337.

பொழில -- நற் 9-11.

பொழுதில் -- அக 22-4; 41-9; 64-13; 184-16; 212-9; 379-21; ஐங் 118-2; 479-4; கலி 8-16; 90-22; குறு 265-2; 273-1; 346-6; நற் 94-1; 98-4; 109-6; 347-5; பரி 11-107; புற 35-15, 16; 373-17; பெ 107; பொ 188.

பொழுதிற்கு -- ஐங் 410-4.

பொழுதின் -- அக 290-5; ஐங் 104-2; 440-2; கலி 25-28, 29; 29-9; 46-4; 49-8; 120-10, 16; குறி 156; குறு 234-2; நற் 83-8; 87-2; 241-9; 316-4; புற 157-9; 238-14; 369-6; பெ 202.

பொழுதினான் -- கலி 28-7; 34-7; 78-7; 84-5; 92-64; 123-12; 126-3; 145-40; குறு 261-5; பரி-தி 2-2.

பொழுதினும் -- கலி 110-12.

பொழுது -- அக 13-13, 21; 68-10; 71-18; 204-8; 224-1; 264-10; 300-16; 303-13; 308-13; 316-4; 339-5; 340-11; 362-10; 363-4; ஐங் 109-4; 235-2; 341-3; 342-3; 343-3; 344-3; 345-3; 346-3; 347-3; 348-3; 349-3; 350-3; 413-3; 415-1; 427-2; 446-4; 484-2; 487-1; 488-2; 494-3; கலி 4-24; 27-23; 28-9; 30-8, 12; 31-7; 33-14; 35-10, 14, 18; 36-14; 65-10; 108-22; 112-12; 144-51; குறு 32-3; 155-3; 161-1; 192-5; 279-4; 287-8; 338-3; திரு 182; நற் 3-9; 109-10; 110-13; 124-9; 171-9; 187-4; 255-9; 264-6; 319-10; 385-6; நெ 41; பதி 50-21; 59-1; 68-6; 71-16; பரி 20-107; புற 8-7; 103-9; 175-4; 204-10; 248-3; 319-7; 398-3; 399-17; மல் 65; முல் 55.

பொழுதொடு -- கலி 31-11; 106-5; நற் 58-8; 104-10; பதி 81-5; 89-1; புற 92-1.

பொழுதோடு -- கலி 26-17; 30-15; பதி 24-25.

பொளி -- அக 83-6; 335-7; 397-12.

பொளிக்கும் -- குறு 37-3.

பொளித்து -- அக 257-15.

பொளிந்தன்ன -- மது 482.

பொற்ப -- அக 11-5; 62-14; 98-19; 363-8; ஐங் 189-2; குறி 202; திரு 85; நற் 34-4; 141-6; பதி 83-2; பரி 9-29; மது 741.

பொற்பு -- அக 376-16; நற் 270-7; பரி 7-81; மது 778.

பொறாஅ -- புற 58-7.

பொறாஅது -- அக 5-1; 227-7; புற 8-2.

பொறாஅர் -- அக 338-16.

பொறாஅன் -- அக 12-2; புற 51-5.

பொறாதார் -- கலி 105-59.

பொறி -- அக 39-6; 67-1; 73-16; 77-8; 78-4; 79-2; 85-11; 97-1; 98-20; 103-3; 108-7, 12; 136-21; 141-24; 147-6; 149-15; 151-6; 153-10; 164-5; 166-6; 228-11; 229-13; 239-8; 242-4; 268-1; 271-1; 304-12; 353-11; 376-7; 387-11; 397-7; 400-11; ஐங் 240-2; 327-1; 355-3; 396-1; கலி 43-1, 16; 46-4, 6; 50-6; 84-26; 101-27; 103-14; 105-16; 146-49; குறு 110-4; 154-4; 190-3; 242-2; திரு 105, 122, 213, 309; நற் 21-7; 55-4; 66-4; 75-2; 98-3; 104-1; 119-2; 133-4; 157-3; 160-6; 191-4; 205-3; 248-2; 249-5; 270-4; 308-7; 314-5; 317-2; 318-6; 341-2; 357-5; 363-5; 391-2; 394-8; நெ 126; பட் 40, 102; பதி 19-3; 30-40; 34-2; 40-28; 45-1; 48-12; 53-6, 18; 74-8; 75-2; 88-30; பரி 2-32; 5-60, 65, 70; 11-64; 13-4; 18-7; 19-72; 21-32; புற 13-2; 19-5; 28-8; 39-15; 50-3; 52-15; 58-30; 68-5; 99-7; 161-13, 27; 266-12; 281-9; 321-1; 335-5; 340-1; 341-3; 373-9; 383-1; 387-7; 398-3; பெ 448; மது 673; மல் 195.

பொறிக்கு -- குறி 123.

பொறிக்கும் -- புற 33-9.

பொறித்த -- அக 17-4; 179-8; 193-5; கலி 71-11; 97-12, 14; 104-3; 117-4; 144-34; சிறு 48; நற் 41-9; 114-7; 120-7; 144-9; 241-2; பதி 36-8; 39-10; 58-3; 67-14; புற 58-31; 174-17; பெ 106; மது 416; முல் 2.

பொறித்து -- அக 127-5; 396-17; நெ 129; பட் 135; புற 264-3.

பொறிப்ப -- அக 93-15; குறு 207-6.

பொறிய -- கலி 13-3; நற் 329-4.

பொறிவி -- பரி 22-17.

பொறீஇ -- கலி 94-11..

பொறுக்கல்லா -- கலி 94-11.

பொறுக்கல்லேன் -- குறு 224-6.

பொறுக்கலாம் -- கலி 58-21.

பொறுக்குநர் -- புற 63-8.

பொறுக்கும் -- புற 43-18.

பொறுத்தல் -- கலி 133-14; நற் 99-7; 354-1; புற 2-7.

பொறுத்தன்ன -- அக 34-3.

பொறுத்தாங்கு -- புற 58-3.

பொறுத்தார் -- பரி-தி 1-75.

பொறுத்து -- குறு 287-3.

பொறுத்தேன் -- கலி 142-55.

பொறுப்ப -- பதி 41-2.

பொறுப்பர் -- கலி 105-59.

பொறை -- அக 4-13; 14-8; 38-13; 89-12; 107-2; 133-7; 159-14; 192-6, 8; 193-7; 245-17; 265-11; 269-6; 271-5; 282-9; 284-7; 337-6; 343-13; 368-6; ஐங் 183-2; 430-1; 431-2; கலி 3-4; 34-12, 15; 90-8, 28; 127-16; 132-18; 133-14; 138-14; குறு 86-2; 134-3; 215-5; சிறு 109; நற் 59-10; 95-5; 157-8; 306-6; 321-9; பதி 72-9; 74-7; பரி 6-2; 7-2; 9-5; புற 17-14; 118-1; 345-6; பெ 79; பொ 30, 239.

பொறைக்கு -- குறு 333-4.

பொறைய -- அக 207-5; 345-14; ஐங் 404-4; நற் 161-1; பதி 73-15; 75-3; 84-6; புற 53-5.

பொறையன் -- அக 60-7; 62-13; 142-5; 303-4; 338-13; குறு 89-4; 128-2; நற் 8-9; 18-5; 185-6; 346-8; பதி 77-1; 86-3; 87-5.

பொறையாறு -- நற் 131-8.

பொறையொடு -- புற 361-14.

பொன் -- அக 0-1; 25-11; 44-9; 52-3; 54-18; 61-16; 69-11; 70-9; 72-4; 80-11; 96-11; 124-9; 126-15; 127-8; 145-3; 156-17; 172-18; 173-18; 178-11; 180-14; 182-1; 188-8; 192-2; 199-19; 209-3; 212-1; 219-12; 227-7; 229-13; 232-8; 242-2; 249-5; 253-6; 260-9; 272-16; 279-4; 280-1; 282-4; 290-16; 317-8; 319-8; 337-10; 341-10; 355-13; 356-6; 360-17; 364-4; 378-4; 385-5; 388-8; 398-19; ஐங் 1-2; 16-4; 41-4; 74-2; 110-2; 189-2; 201-3; 208-3; 217-1; 229-4; 230-4; 247-2; 263-1; 265-4; 316-1; 356-2; 367-1; 388-4; 396-1; 420-1; 430-2; 432-2; 436-2; 452-5; 464-1; கலி 22-19; 33-12; 39-33; 42-17; 48-17; 51-7; 55-2; 60-23; 64-7, 9, 22, 29; 77-12; 85-1; 117-1; 126-1; 140-7; 143-4, 9; 150-17; குறி 59; குறு 16-2; 21-2; 75-4; 101-4; 105-1; 133-1; 173-1; 233-3; 292-4; 303-7; 319-6; 320-6; 356-6; 364-3; சிறு 34, 75, 181, 244; திரு 145, 306; நற் 10-2; 13-6; 25-4; 26-8; 28-5; 47-11; 56-8; 58-1; 78-3; 110-2, 5; 151-9; 166-1; 202-6; 212-8; 221-3; 226-3; 235-3; 242-3; 246-8; 257-6; 258-5; 259-1; 274-4; 292-6; 296-3; 297-1; 298-9; 313-2; 324-3; 356-3; 380-7; 384-7; 389-10; 391-6; 394-3; நெ 14; பட் 7, 24, 187, 295; பதி 15-19; 16-15; 22-12, 27; 23-7; 30-12; 34-7; 39-14; 40-14; 48-1; 53-15; 85-2; 86-11; பரி 1-10, 55, 59; 2-3, 51; 3-82; 5-79; 7-56; 12-12; 13-3; 15-28; 18-19; 19-87; 21-18; பரி-தி 1-23; 2-26; புற 2-24; 3-7; 9-4, 9; 14-3; 15-12; 24-21; 38-6; 39-14; 40-3; 56-19; 70-17; 84-2; 126-1; 135-5; 137-10; 141-1; 152-28; 160-9; 166-27; 177-3; 198-16; 201-18; 202-3; 218-1; 227-8; 233-4; 289-6; 308-1; 326-15; 338-2; 343-5; 365-5; 367-5; 369-24; 377-16, 23; 384-11; 389-4; 395-30; பெ 15, 164, 220, 241, 332, 335, 424, 431, 440; பொ 201; மது 81, 274, 410, 434, 444, 445, 505, 512, 513, 579, 666, 682; மல் 29, 305, 440; முல் 94.

பொன்றார் -- பதி 0-2.

பொன்றிய -- கலி 131-32.

பொன்றும் -- நற் 132-11.

பொன்னின் -- அக 71-6; 142-24; 201-1; 230-7; குறு 192-3; நற் 249-4; 278-3; 304-6; 396-4; பதி 31-25; 61-5; பரி 4-59; பெ 485.

பொன்னினும் -- அக 258-3; ஐங் 105-4; குறி 13.

பொன்னென -- அக 150-1.

பொன்னொடு -- அக 7-17; 149-10; குறு 274-6.

போ -- கலி 94-22.

போஒய -- கலி 134-7.

போஒர் -- அக 186-16; 326-11; நற் 10-7.

போக்கல் -- புற 390-27.

போக்கி -- அக 283-4; 391-5; 393-11; கலி 106-16; குறு 330-2; நற் 303-10; பட் 135, 285; பரி 7-56; பொ 88; மல் 153.

போக்கிய -- ஐங் 376-5; குறு 73-3; பதி 61-17.

போக்கு -- அக 35-10; கலி 8-6; 13-9; 15-10; 23-3; 63-3; சிறு 118; நற் 82-6; 104-11; 136-9; 165-2; 271-5; பரி 19-13; பெ 115, 431; பொ 86.

போக்கும் -- கலி 63-3; புற 60-8; 135-12.

போக -- அக 388-23; கலி 17-13; 109-24; 144-47; நற் 293-8; பட் 100; பதி 32-5; புற 177-2; 285-11; 388-6; மல் 499.

போகம் -- பரி 5-79; புற 8-2.

போகல் -- அக 388-13; நற் 183-5.

போகலின் -- அக 167-15.

போகலை -- அக 7-5.

போகா -- கலி 61-27; 65-8; புற 159-5; 222-2; பொ 36; மல் 22.

போகாது -- கலி 65-12; 95-16; 110-12; நற் 35-9; 379-2; பரி 11-118; புற 166-2; பெ 342.

போகாமல் -- கலி 109-25.

போகான் -- கலி 81-21; குறு 294-7.

போகி -- அக 7-11; 9-14; 15-12; 19-16; 43-14; 79-5, 16; 87-6; 103-5; 113-20, 26; 117-4; 126-7; 149-5; 168-11; 210-4; 229-7; 244-3; 251-19; 256-3; 271-2; 284-5, 9; 292-12; 303-11; 315-14; 325-20; 400-16; ஐங் 281-1; கலி 24-11; 41-13; 82-22; குறு 279-7; 339-2; 344-7; 356-2; நற் 77-1; 194-6; 325-2; 365-2; 388-5; பட் 56; பதி 13-14; 25-4; புற 47-1; 120-7; 124-1; 235-11; 282-10; 356-1; 363-5; 376-10; பெ 90, 155, 184, 202, 319, 351, 368; மது 148; மல் 160, 243; முல் 7.

போகிய -- அக 26-26; 48-9; 100-16; 103-8; 122-20; 182-6; 196-10; 203-11; 221-10; 234-14; 275-15; 282-1; 290-2; 302-1; 307-12; 350-3; 365-3; 366-4; 377-6; 380-3; ஐங் 371-5; 378-3; 380-1; ஐங்-தி 507-5; கலி 23-11; 46-1; 145-18; குறு 41-4; 227-4; 255-7; 336-4; 378-5; நற் 21-9; 40-2; 81-2; 82-6; 103-7; 153-9; 169-4; 186-9; 189-7; 211-4; 215-10; 241-9; 242-7; 261-8; 315-3; 331-7; 389-8; பதி 66-8; 74-12; 88-4; புற 10-10; 23-14; 86-4; 100-3; 161-13; 166-8; 220-6; 225-7; 237-13; 245-3; 353-15; 360-16; 363-11; 398-11; பொ 17, 18, 113; மது 390; மல் 105, 120, 203, 253.

போகியாங்கு -- குறு 121-4.

போகியார் -- கலி 145-14.

போகியோன் -- குறு 176-4.

போகில் -- அக 129-9; ஐங் 303-2; 325-2.

போகின் -- அக 77-12.

போகின்று -- குறு 113-4.

போகினும் -- புற 20-18.

போகு -- அக 390-3; நற் 70-2; 354-10; 396-1; பட் 144; பதி 27-13; புற 331-12; பெ 65.

போகுக -- குறு 57-4.

போகுதி -- கலி 10-16.

போகுநர் -- அக 283-8.

போகும் -- அக 140-4; 274-11; கலி 22-20; 67-21; குறு 352-4; பெ 432.

போகுவர் -- நற் 189-5.

போகுவாய் -- கலி 12-17.

போகுவான் -- கலி 25-8.

போங்கம் -- குறி 74.

போத்தந்த -- கலி 58-10, 14, 18; 84-5.

போத்தந்தான் -- கலி 39-4.

போத்தந்து -- கலி 84-14; 110-8; நற் 80-4; பரி 16-26.

போத்தரும் -- கலி 137-25.

போத்தன்ன -- பெ 138.

போத்து -- அக 36-1; 238-5; 276-2; 316-3; 386-1; 398-22; ஐங் 5-4; 91-1; குறு 140-1; நற் 186-5; 330-1; புற 157-12; 364-4.

போதர் -- கலி 94-41.

போதர -- கலி 56-31.

போதரின் -- கலி 145-33.

போதரும் -- அக 52-8; ஐங் 446-4; கலி 105-46.

போதல் -- அக 55-17; கலி 145-30; குறு 297-6; நற் 191-12; 201-12; பரி-தி 2-39.

போதின் -- கலி 17-15; குறு 191-5; நற் 284-1; பரி-தி 1-11.

போது -- அக 4-16; 25-4; 74-8; 104-17; 117-11; 125-6; 130-7, 13; 145-19; 150-9; 229-17; 243-3; 246-5; 259-10; 269-23; 291-22; 296-2; 354-13; 355-3; 371-14; 381-20; 389-2; ஐங் 82-4; 93-5; 232-1; 395-4; 406-4; 412-2; 416-1; 417-4; 424-3; 496-5; கலி 26-7; 32-17; 33-9; 49-10; 54-9; 69-1; 77-12; 80-23; 83-12; 84-10; 107-14; 112-2; 118-10; 121-9; 122-2; குறு 110-3; 148-3; 209-6; 320-5; சிறு 108, 183; நற் 25-9; 42-9; 74-6; 105-9; 144-3; 166-3; 176-6; 211-8; 214-4; 230-3; 231-7; 298-11; 327-7; நெ 72, 83, 130; பரி 16-34; புற 28-13; 272-2; 371-3; 393-17; 397-3; 400-15; மது 463, 564, 654, 655, 711.

போதொடு -- அக 223-14; 273-3; 393-24; குறு 155-2; பரி 20-102; புற 215-2.

போந்தது -- பரி 10-8.

போந்து -- நெ 172; பதி 23-5; பரி 20-104.

போந்தென -- குறு 39-1; நற் 275-2.

போந்தை -- அக 238-16; குறு 281-2; நற் 174-2; பட் 74; பதி 51-9, 31; 70-6; புற 85-7; 100-3; 265-3; 338-4, 6; 375-4; பொ 143.

போந்தையின் -- புற 297-10.

போந்தொடு -- பதி 66-14.

போம் -- கலி 25-11.

போய் -- கலி 148-23; பரி 8-50; 17-31; பரி-தி 2-18, 22; புற 398-14.

போய -- கலி 143-39; பரி 20-6.

போயின்று -- கலி 24-17; நற் 56-10; 205-8; புற 380-16.

போயினர் -- ஐங் 320-4; கலி 36-16.

போயினாள் -- கலி 115-12.

போர் -- அக 1-3; 27-8; 33-14; 36-16; 70-15; 74-2; 93-4; 96-13; 116-13; 135-10; 137-5; 141-23; 142-4; 143-10; 144-14; 149-13; 159-15; 167-20; 175-15; 181-5; 194-16; 201-3; 206-13; 209-8; 212-16; 213-1, 15; 226-16; 265-4; 277-16; 290-12; 309-10; 312-12; 316-7; 335-10; 338-19; 342-4; 373-16; 386-7; ஐங் 56-2; 306-1; 427-3; 459-4; 467-5; 497-5; 500-3; கலி 1-4; 26-23; 67-5; 86-6, 10; 88-19; 89-5, 12; 90-12; 95-6, 8,

12, 16, 17, 21; 102-36; 103-34; 104-13; 106-40; 109-4; 120-14; 141-8, 24; குறு 80-4; 198-5; 305-6; 364-8; திரு 69, 258, 276; நற் 39-9; 52-8; 87-3; 125-11; 132-4; 153-7; 281-3; 359-8; நெ 63, 84; பட் 40, 137, 234; பதி 11-14, 16; 14-5, 9; 15-23; 21-17; 22-27; 23-10, 17; 31-36; 32-1, 9; 33-12; 35-9; 39-17; 40-1, 4; 41-12; 42-8; 43-11; 44-10; 49-7; 55-2; 56-8; 66-14; 70-22; 71-10; 77-1; 78-8; 79-12; 80-15; 81-18; 83-8; 90-44; பரி 2-49; 6-25, 29; 9-72; 10-110; 12-86, 96; 13-15, 58; 14-17; 17-49; 18-1, 34, 41, 44; 19-8; 22-11; புற 18-27; 26-11; 31-5, 9; 41-3; 42-1; 51-4, 5; 52-6; 61-10; 62-7; 67-2; 79-4; 80-5; 82-6; 84-3; 86-6; 87-1; 88-5; 89-9; 91-4; 116-17; 129-5; 143-5; 146-2; 153-4; 154-9; 158-7; 164-8; 167-9; 179-11; 181-5; 200-15; 201-12; 233-6; 290-1; 294-7; 301-7; 304-9; 321-1; 347-5; 350-7; 353-6; மது 28, 144, 151, 207, 348, 354, 735; மல் 461, 493; முல் 38.

போர்க்கு -- புற 97-1.

போர்க்குநர் -- பரி 10-79.

போர்த்த -- கலி 98-23; புற 288-3; மது 732; மல் 29; முல் 53.

போர்த்தன -- ஐங் 16-4.

போர்த்து -- அக 398-13; கலி 85-22; பதி 22-28.

போர்ப்பது -- கலி 33-15.

போர்ப்பித்திலது -- புற 286-5.

போர்ப்பு -- அக 188-3; பதி 21-18; 84-2.

போர்ப்புறு -- பதி 84-15; புற 241-4.

போர்பு -- அக 366-2; புற 342-13; 353-8; 369-15; 370-15; 371-14; 373-25.

போர்வில் -- ஐங் 9-4; 153-4; நற் 8-8; புற 24-20; 209-1.

போர்வின் -- ஐங் 58-1.

போர்வை -- அக 136-23; கலி 65-4; சிறு 256; நற் 310-11; பரி 10-4; 11-26; புற 369-20; 387-3; 399-24; பெ 9; பொ 8.

போர்வையின் -- பதி 39-13.

போரா -- புற 141-10.

போரால் -- பரி 5-56.

போராள -- பரி 9-71.

போரான் -- புற 97-21.

போரின் -- கலி 75-9; பெ 237.

போரினும் -- பரி 19-8.

போருறு -- புற 389-4.

போரொடு -- புற 44-12; 390-22.

போரோய் -- பதி 63-12; புற 364-8.

போல் -- அக 1-6, 10, 19; 3-14; 24-7; 26-25; 57-8; 48-8; 72-1; 108-3, 5, 13; 139-14; 146-8; 150-8; 170-4; 171-13; 175-15; 176-18; 194-6; 199-13, 16; 204-2; 219-4; 225-10; 230-2; 276-13; 304-2; 315-16; 326-12; 336-15; 343-11; 356-10; ஐங் 16-4; 41-4; 88-4; 101-4; 151-3; 229-4; 230-4; 265-4; 271-3; 280-3; 299-4, 5; 419-3; 432-3; கலி 2-3, 7, 21; 3-20, 21; 5-12; 7-7, 11, 15; 8-5; 10-1, 2, 3, 7; 13-6; 15-21; 17-7, 12, 20; 25-16, 20, 24; 26-1, 2, 3, 4, 5; 27-2, 4, 5; 28-2, 6; 29-2, 5, 6, 7; 30-1; 31-3; 32-1, 4, 7, 8, 10, 11, 12; 33-2, 16, 19, 22; 34-5, 18; 35-1, 2, 3, 4; 36-1, 3, 4, 7; 37-19; 38-11, 12, 15, 16, 19, 20; 39-38, 39, 40; 40-2, 11; 42-17, 23; 46-8, 26; 47-1, 3; 48-11, 15; 50-19; 51-15; 52-3, 5; 55-1; 57-22; 61-7, 8, 26; 68-2; 69-5, 11, 22; 70-20; 71-20, 23; 75-8; 77-4; 78-15, 19, 21; 79-5; 81-37; 82-2; 83-12; 84-2, 10; 86-1, 15, 17, 19, 23; 88-10; 92-21, 31, 52; 94-2, 9; 97-21; 98-2; 99-4; 100-1, 7, 15; 101-3, 8; 103-13, 15, 35, 39, 49; 104-8, 10, 12, 14, 27, 70; 105-11, 22; 106-22, 29; 107-10; 108-48; 109-5, 6; 110-10, 14; 112-12; 113-27; 116-6; 118-6, 8, 10, 11; 119-5, 6; 120-2, 5, 6, 11, 14, 17; 121-9, 18; 123-4, 18; 126-4; 127-6; 128-1; 129-2, 6; 130-4, 6; 131-3; 132-5; 133-4; 134-3, 22; 135-4; 136-8, 12, 16; 138-5; 139-2, 5; 141-8; 142-65; 143-2, 36, 37, 38, 39, 40; 144-6; 145-1, 9, 15, 64; 146-32, 40; 147-2, 7, 19, 66; 148-2, 6; 149-5, 9; குறு 10-2; 101-4; 105-1; 133-1; 157-4; 183-2; 244-2; 245-3; 259-6; 286-3; திரு 75, 101; நற் 8-8; 20-6; 27-10; 107-3; 112-8; 138-1; 161-2; 196-7; 208-2, 12; 216-3; 241-8; 252-6; 262-1; 267-4; 273-8; 293-5; 304-8; 315-10; 320-6; 324-3; 325-7; 345-6; 352-4; 355-2; 366-8; 390-9; நெ 14; பதி 43-3; 51-17; 62-10; 69-3, 11; பரி 2-44; 6-3; 10-39; 11-31, 104; 12-93; 16-16; 17-20; 18-2; 19-76; 20-98, 99; 21-54, 69; 22-2, 4, 8, 27; பரி-தி 1-75; 10-1; 11-1; புற 9-4; 43-17; 65-9, 12; 71-15; 83-4; 96-4; 143-15; 144-11; 154-3; 192-9; 202-11; 211-11; 238-9; 246-5; 255-3; 291-5; 395-30, 31; பெ 235, 328, 378; பொ 25, 78, 124; மல் 29, 58, 296; முல் 23.

போல்க -- புற 58-28; 198-17.

போல்வ -- பரி 18-34.

போல்வது -- கலி 47-2, 6.

போல்வர் -- ஐங் 289-3; குறு 103-5; 127-6.

போல்வல் -- கலி 58-23; 63-7; குறு 103-6; 108-5; 286-1.

போல்வன -- பரி-தி 1-57.

போல்வார் -- கலி 94-7.

போல -- அக 5-12, 18; 11-13; 22-15; 25-8; 29-7; 30-8; 36-7; 45-14, 18; 49-15; 59-6; 62-10; 65-6; 66-23; 67-16; 70-16; 71-3; 76-12; 77-18; 96-17; 97-6; 101-12; 111-4; 112-18; 120-1; 123-2, 13; 125-8, 21; 126-16; 135-13; 137-11; 139-1, 2, 3; 142-6; 143-15; 144-10; 145-13; 147-9; 158-10; 168-7; 185-4, 11; 198-7; 202-7; 205-2; 208-19; 216-15; 220-8, 14; 236-20; 252-13; 258-7; 259-6; 262-12; 265-14; 276-4, 10; 277-2, 16; 293-12; 296-13; 299-11; 300-11, 13; 304-13; 311-1;

330-16; 312-13; 313-11; 317-9, 20; 322-14; 327-2; 333-11; 336-18; 338-14; 342-2; 352-6; 360-7; 362-12, 14; 370-15; 373-18; 374-4, 5, 6, 13; 381-16; 392-27; ஐங் 47-5; 68-2; 84-4; 167-3; 172-3; 188-3; 202-2; 300-1; 336-2; 353-1; 365-3; 401-1; 402-3; 405-1; 413-2; 443-2; 473-4; 492-3; 500-2; கலி 2-5; 5-11, 15; 6-7; 8-2; 12-1; 13-1, 12; 15-17; 20-17; 22-5; 23-17; 25-8; 26-6; 27-8; 31-4, 5; 32-9, 13; 33-3, 6; 34-10, 14, 16; 36-5; 37-2; 38-5; 41-32, 33; 42-31; 43-5, 8, 16, 24; 47-14, 23; 48-1; 50-22; 53-4, 11; 55-17, 18; 56-5, 28; 61-4; 67-3; 71-6; 72-4; 73-4; 74-3; 78-6; 81-10, 23, 26; 82-6, 33; 87-9; 92-28, 62; 94-23; 96-23, 28; 97-1; 103-11, 26, 40, 73; 104-16; 105-9, 13; 108-1, 22; 111-21; 113-4; 115-11; 119-2, 3, 4, 7, 8; 121-14; 124-3, 18; 127-4; 128-6, 11, 13, 15, 17, 19, 21; 129-10, 14, 18; 132-22; 133-5; 134-5, 8; 136-6, 10, 14; 138-16; 140-2; 141-25; 142-63; 143-49, 52, 59; 145-6, 62, 65; 146-12, 49; 147-30, 54; 148-4, 22; 149-15; 150-2, 21; குறி 28; குறு 8-5; 13-1; 15-3; 16-3; 19-2; 24-4; 26-4; 29-2, 6; 40-4; 41-5; 57-2; 58-5; 61-3; 62-3; 73-4; 74-4; 80-6; 81-5; 91-7; 131-5; 136-4; 143-5; 147-3; 152-2; 162-5; 169-4; 172-6; 185-5; 203-4; 224-5; 225-4; 231-3; 257-2; 265-4; 273-2, 6; 282-7; 287-5; 289-1; 290-5; 292-5; 294-3; 301-6; 305-6; 336-5; 368-7; 392-7; 395-4; 397-2, 5; சிறு 2, 198, 219, 255; திரு 98; நற் 1-4, 6; 11-1; 15-2; 28-3, 4; 30-9; 40-10; 43-11; 48-2; 58-3; 61-4; 75-7; 82-4; 110-12; 124-1; 133-10; 134-10; 136-3, 6; 141-5; 143-9; 145-6; 146-4; 150-5; 163-6; 175-8; 180-8; 182-9; 183-10; 188-4; 195-8; 197-9, 11; 202-10; 214-11; 217-1; 231-2; 237-8; 243-7; 248-8; 253-8; 259-8; 260-5; 264-4; 270-4; 284-10; 287-4; 289-8; 299-7; 300-11; 310-10; 313-9; 324-7; 349-4, 8; 353-2; 356-6; 360-2, 9; 371-1; 375-8; 376-3; 377-7; 381-4, 9; பட் 45, 48, 68, 79, 82, 95, 96, 123, 128, 139, 162, 172, 206, 234; பதி 11-10; 13-11; 14-20; 21-34; 51-11; 55-15; 70-26; 71-23; 76-5; 84-12; 85-5; 88-38; 90-17; பரி 6-79, 83; 7-17, 18, 20; 10-25, 110; 11-37; 12-89; 13-8; 15-11, 12; 18-44; 19-11, 81, 83; 20-100; 21-30, 59; பரி-தி 8-10; புற 2-6; 4-18; 6-9, 27, 28; 13-5, 6; 19-8; 22-5, 16; 26-2; 27-6; 29-23; 30-6, 9; 31-2; 32-9; 35-9; 38-2; 42-10, 20; 51-10; 54-2; 55-5; 56-23, 24; 58-24, 25; 60-1; 67-3; 68-8; 69-5; 70-6; 73-7, 10; 75-9; 80-7; 86-4; 91-6; 94-2, 4; 99-4; 100-7; 101-7; 114-3; 119-5; 141-4; 142-3; 160-8; 166-33; 169-11; 176-10; 184-10; 193-2; 198-1; 204-13; 207-3, 8; 209-10; 210-14; 211-4; 226-3; 230-7; 236-10; 256-3; 259-5; 260-23; 261-18; 266-9; 273-6; 276-5; 280-14; 286-1; 289-3; 290-7; 292-5; 302-1; 303-1; 307-3; 309-3, 4; 315-4, 6; 331-5, 9, 12; 337-6; 341-17; 349-6; 368-2, 9; 370-11; 373-6; 374-16; 379-15; 386-2; 389-13; 398-10; பெ 20, 346, 408, 417; பொ 7, 55, 74; மது 361, 379, 425, 495, 576, 643, 763, 768, 769; மல் 100, 165, 166; முல் 3.

போலா -- நற் 237-2; 346-7.

போலாது -- கலி 8-12; 146-45; புற 127-10; 332-1.

போலாம் -- அக 380-11; நற் 392-9.

போலாய் -- ஐங் 471-4; புற 300-2.

போலாள் -- அக 49-3; 302-12.

போலான் -- ஐங் 475-5; புற 152-9; 301-16.

போலினும் -- நற் 383-6.

போலும் -- அக 32-3; 55-8; 66-20; 103-3; 110-25; 176-18; 177-13; 193-5, 6; 269-7; 302-8; 324-1; ஐங் 152-5; 286-4; 290-2; 492-1; கலி 17-16; 25-28; 31-11; 33-14, 15, 17, 18, 19, 21; 52-24; 59-2; 60-11; 71-16, 25; 73-19; 90-9; 92-10; 103-20; 104-59; 105-49, 56; 120-9; 121-6; 132-11; 134-14, 18; 143-34; 145-23, 26; 146-14, 15, 19; குறு 222-4; 310-3; 389-5; நற் 166-1, 3; 177-8; 214-12; 333-8; 339-5; 376-10; பதி 36-8; 39-10; பரி 9-30; 11-60; 12-7, 35; 16-46; 19-7, 17; 20-105; 21-28, 64; புற 22-11; 260-11; 274-4; 382-14.

போவது -- பரி-தி 2-51.

போவநர் -- பரி-தி 2-18.

போவார் -- பரி-தி 12-4.

போவாள் -- பரி 20-39.

போவாளை -- பரி 20-41.

போவோய் -- நற் 200-7.

போவோர் -- பரி-தி 2-16.

போழ் -- அக 6-2; 51-3; 67-5; 98-16; 125-1; 147-6; 251-20; 281-5; 349-1; 397-11; ஐங் 185-3; 194-1; கலி 55-3; குறி 115; குறு 391-7; திரு 8; நற் 169-8; 271-9; பதி 67-13; பரி 19-68; 21-7; புற 22-21; 82-4; 240-7; 370-2; 375-5; பெ 287; மது 511.

போழ்க -- புற 132-2.

போழ்கல்லா -- பதி 60-5.

போழ்தின் -- அக 364-14; கலி 82-10.

போழ்தினான் -- கலி 94-5; 143-27.

போழ்து -- அக 175-18; 194-19; கலி 4-10; 29-14; 93-12; 108-36; 117-13; 145-29; நற் 37-11.

போழ்ந்த -- அக 41-6; 207-7; 320-11; 324-12; 374-4; கலி 13-20; பரி 20-4; மது 58.

போழ்ந்தன்ன -- கலி 108-28.

போழ்ந்தன -- கலி 88-11.

போழ்ந்திட்ட -- புற 246-4.

போழ்ந்து -- கலி 29-6; 49-16; குறு 357-2; நற் 338-2; பதி 12-16; 19-2; 79-12; புற 93-11; 275-4; 295-4; 303-7; மது 316, 384.

போழ்ந்தென -- அக 229-2.

போழ்பு -- மல் 114.

போழ்வில் -- மல் 198.

போழ -- அக 224-14; 237-4; 255-2; நற் 221-6; புற 299-3; மது 77.

போழின் -- கலி 117-8.

போழும் -- கலி 28-7; 55-1; 141-17; குறு 301-5; 346-3; நற் 73-4; பரி 18-25.

போழொடு -- பெ 307.

போற்ற -- குறு 275-6.

போற்றலை -- பதி 79-1, 2.

போற்றாது -- புற 17-14; 73-5.

போற்றாமை -- புற 28-17.

போற்றாய் -- அக 39-25; கலி 12-16; 62-9; பரி 20-72.

போற்றார் -- பரி 4-52; புற 2-7; 98-17; 140-10.

போற்றாரை -- கலி 133-14.

போற்றி -- அக 26-17; 113-4; கலி 15-23; 62-9; 139-2; நற் 308-1; பதி 21-2; பரி 16-26; புற 217-4; 337-13; பொ 60; மல் 473.

போற்றிய -- கலி 95-24; பரி 13-18.

போற்று -- நற் 50-6; 132-8; புற 395-31.

போற்றுதல் -- கலி 133-7.

போற்றுதி -- கலி 65-9.

போற்றுநர் -- பரி 4-52, 55.

போற்றுபு -- பொ 151.

போற்றுமதி -- அக 342-2.

போற்றுமின் -- புற 104-1; 301-6.

போற்றேன் -- நற் 50-10.

போறல் -- கலி 5-7.

போறி -- அக 163-10; ஐங் 58-3; கலி 95-3, 12, 17, 21, 26; 144-26.

போறிர் -- அக 29-12; கலி 9-11.

போன்ம் -- அக 66-17; 248-9; 253-8; 332-15; 371-12; கலி 101-20, 26, 32; 103-31; 104-38, 44, 50; 105-38, 42, 46; பதி 51-23; பரி 10-55, 62, 68, 98, 123; 16-1; 21-63; புற 19-6.

போன்ற -- குறு 291-8; பட் 281; புற 101-3.

போன்றது -- கலி 76-17; பரி-தி 2-82.

போன்றன -- ஐங் 458-4; கலி 82-14; நற் 379-9, 13; பரி 14-4, 6, 9, 10; 18-37; புற 4-2, 4, 6, 9, 12.

போன்றனம் -- அக 339-10.

போன்றனை -- நற் 297-4.

போன்றாள் -- கலி 132-10, 14, 18.

போன்றிசின் -- ஐங் 74-1; நற் 240-10.

போன்று -- அக 117-19; ஐங் 76-4; கலி 43-31; நற் 153-10; புற 2-24.

போன -- பரி 22-11.

பௌவ -- கலி 76-7; 142-42; நற் 291-5; புற 283-3.

பௌவத்தின் -- புற 6-4.

பௌவத்து -- கலி 134-24; நற் 74-2; பதி 42-21; 51-14; 55-3; பொ 178, 203; மது 76, 113.

பௌவம் -- அக 70-14; 84-2; 212-19; ஐங் 121-3; குறி 47; குறு 164-4; நற் 0-2; 207-11; 245-4; பதி 46-11; பரி 7-1; புற 58-22.

ம

மக்கட்கு -- புற 126-10.

மக்கள் -- கலி 25-2; 94-22; 102-30; குறு 41-4; பரி 3-6; 5-5; புற 191-3.

மக்களை -- புற 188-6.

மக -- அக 347-15; குறு 324-6; சிறு 192; பட் 35; பரி 15-38; மல் 185.

மககிரென -- புற 388-10.

மகட்கு -- அக 95-13; 98-13; 110-25; 117-9.

மகடூஉ -- அக 141-14; 301-12; சிறு 192; புற 261-18; 331-9; பெ 58, 304.

மகத்து -- புற 164-5.

மகமுறை -- பெ 478.

மகர -- அக 181-20; திரு 25; பரி 10-77; பரி-தி 1-66; 11-1.

மகரம் -- பரி 11-9.

மகரவாய் -- கலி 54-6.

மகவு -- குறு 29-6; பெ 58.

மகவை -- புற 117-4.

மகவொடு -- பெ 89, 271.

மகள் -- அக 7-12, 22; 48-1, 21; 49-7; 52-13; 55-5; 140-5; 151-9; 203-4; 216-1; 221-3; 242-8; 275-17; 369-1; 370-15; 397-1; ஐங் 29-4; 48-1; 79-2, 3; 91-3; 96-3; 97-3; 98-3; 99-3; 100-3; 101-3; 195-2; 255-1; 256-1; 258-1; 259-1; 260-1; 283-1; 313-1; 361-3; 372-4; 373-4; 377-3; 386-4; 393-4; 421-3; 424-1; 430-3; கலி 9-6, 14, 17, 20; 36-4; 50-14; 56-12; 101-38; 103-64, 67, 70; 104-68; 105-52; 107-19; 109-12; 110-9; குறி 193; குறு 31-4; 105-3; 114-5; 184-6; 327-5; 337-7; சிறு 136, 158; திரு 101, 257; நற் 8-4; 44-12; 45-3; 95-2; 97-9; 101-8; 102-8; 184-1; 198-3; 201-1; 271-8; 274-3; 300-1; 310-5; 324-3; 349-10; 353-5; பட் 260; பதி 13-15; 16-3; 22-37; 23-23; 30-36; 44-7; 51-10; 67-11; பரி 6-98; 8-69; 9-9, 58; 11-135; 20-45; புற 33-2; 128-6; 215-4; 276-4; 338-12; 340-3; 342-3; 353-7, 11; 393-21; 399-1; பெ 136, 162; முல் 13.

மகளிர் -- அக 9-11; 26-3; 47-10; 59-5; 70-12; 75-11; 86-12; 99-4; 136-8; 141-16; 146-6; 181-18; 186-10; 201-7; 206-8; 208-15; 216-8; 217-12; 226-4; 239-9; 269-20; 288-15; 294-4; 316-9; 317-5; 331-5; 334-7; 336-6, 11; 344-4; 348-9; 369-5; 378-2; ஐங் 84-3; 94-2; 100-1; 147-1; 181-2; 186-1; 187-2; 382-4; 400-2; ஐங்-தி 503-3; கலி 27-19; 39-16; 75-4, 7, 31; 92-65;

98-4; 103-61, 71; 111-22; 119-14; 145-13; குறி 175, 224; குறு 9-6; 21-2; 31-2; 45-2; 125-3; 208-3; 238-3; 243-3; 246-6; 287-5; 298-6; 316-5; 326-2; 333-3; 335-1; 364-5; 384-2; 386-3; 398-3; 401-3; சிறு 262; நற் 30-5; 40-4; 79-2; 138-9; 145-3; 188-3; 191-2; 197-8; 200-10; 215-4; 225-4; 238-2; 258-5; 267-3; 272-2; 276-3; 283-1; 299-4; 310-3; 320-9; 321-4; 339-12; 360-4; 380-5; 391-5; 395-6; 398-5; நெ 39, 53, 67, 120, 151; பட் 22, 109, 110, 246, 296; பதி 12-23; 14-13; 27-7; 29-2, 6; 30-28; 31-27; 40-23; 43-2; 46-4; 50-18; 57-13; 71-3; 73-5, 9; 78-5; 86-10; 88-29; 89-17; பரி 5-43; 7-80; 8-39; 9-33; 11-86; 14-5; 19-74; 20-20, 21, 59, 66; பரி-தி 2-60; புற 10-9; 20-14; 24-9, 11, 31; 25-12; 29-6; 34-2; 36-3; 42-16; 44-6; 53-3; 56-20; 63-12; 73-13; 78-10; 96-5; 97-24; 113-8; 116-3; 161-28; 176-1; 200-12; 201-5, 6; 202-15; 209-17; 221-5; 224-17; 237-10; 251-2; 271-3; 272-5; 279-2; 280-14; 283-13; 287-11; 301-2; 302-3; 304-1; 339-6; 344-2; 352-5; 354-6; 359-4; 361-16; 367-6; 373-12; 374-10; 389-16; பெ 55, 312, 327, 339; பொ 85, 241; மது 97, 446, 555, 579, 583, 603, 623, 680, 712, 779; மல் 329, 342, 349, 459.

மகளிர்க்கு -- அக 65-19; 368-4; ஐங் 15-2; 54-5; 76-4; 80-2; கலி 114-20; குறு 135-2; சிறு 117; பதி 63-5; பரி 14-12; புற 68-6; 229-23.

மகளிரின் -- அக 194-15; 236-12; ஐங் 295-5; 297-2; குறு 26-3; நற் 302-1; புற 238-6; 299-7.

மகளிரேம் -- நற் 276-[illegible]

மகளிரை -- கலி 68-9; 86-23; 110-20; நற் 330-6; பரி 20-91.

மகளிரொடு -- அக 97-10; 176-15; 232-10; 266-5; திரு 147, 205; நற் 155-1; 330-9; பட் 91, 155; பதி 13-21; புற 127-5; 224-6; 240-4; 243-3; 332-5; 366-14; பெ 387.

மகளிரோடு -- கலி 111-5; 122-8, 12, 16.

மகளேன் -- கலி 117-6.

மகளை -- அக 63-1; நற் 305-5.

மகளையாய் -- கலி 59-16.

மகற்கு -- கலி 105-66; 140-25.

மகன் -- அக 16-19; 26-21; 48-25; 54-18; 343-4; 375-10; ஐங் 404-1; 406-1; கலி 9-6; 19-6; 21-9; 39-10; 51-16; 80-9; 81-29; 82-16; 83-14, 29; 84-13; 86-27, 34; 94-6; 103-33, 37, 47; 104-72; 107-19; 108-13; 115-4; 140-8; குறு 31-6; 156-1, 4; 389-4; திரு 257; நற் 45-5; 94-7; 153-10; 212-8; 267-11; 290-9; புற 11-15; 33-19; 86-1, 2; 254-8; 278-8; 279-10; 310-5; 366-6; 381-26; 387-28.

மகன்றில் -- ஐங் 381-4; குறு 57-2; பரி 8-44.

மகனேன் -- கலி 113-7.

மகனை -- ஐங் 79-4; கலி 85-29; 107-24.

மகனொடு -- அக 66-17; கலி 105-58; பரி 3-93; புற 181-2.

மகாஅர் -- அக 122-1; 206-5; சிறு 56; புற 324-3; மல் 236, 339.

மகாஅன் -- பரி 8-57.

மகாஅஅர் -- புற 291-1.

மகாரின் -- பதி 71-7.

மகாரோடு -- மல் 217, 253.

மகிழ் -- அக 29-8; 37-2; 61-10; 74-1; 76-1, 4; 77-16; 97-12; 113-4; 146-5; 152-11; 172-12; 184-14; 189-12; 206-1; 208-4; 238-13; 245-10; 262-16; 279-12; 296-9; 297-19; 308-8; 331-12; 346-5, 15; 353-21; ஐங் 42-1; 383-4; 410-3; கலி 4-14; 27-11, 17; 35-13; 90-5; 125-8; குறி 155; குறு 229-7; சிறு 67; நற் 9-10; 77-12; 91-8; 131-7; 167-3; 177-2; 190-2; 198-10; 253-7; 265-7; நெ 33; பதி 15-20; 30-37; 42-13; 46-7; 65-13; 68-11; 81-23; 85-8; பரி 7-63; 8-45; 17-26, 37; 18-11; 21-20, 44, 57; பரி-தி 1-61; புற 24-32; 29-5; 56-20; 71-16; 123-1; 125-6; 209-19; 269-7; 315-3; 316-10; 354-10; 367-7; 390-16; 391-3; 400-14; பெ 146, 330, 383; பொ 84, 99, 111; மது 443, 599, 668; மல் 76.

மகிழ்கம் -- புற 364-8.

மகிழ்ச்சி -- நற் 87-8.

மகிழ்தல் -- கலி 122-15; பட் 228.

மகிழ்ந்த -- அக 343-17; நற் 239-2.

மகிழ்ந்ததன் -- குறு 165-1.

மகிழ்ந்தன்று -- குறு 167-6; புற 77-13; 192-5.

மகிழ்ந்தனர் -- மது 585.

மகிழ்ந்தனென் -- புற 376-20.

மகிழ்ந்தனை -- நற் 297-4.

மகிழ்ந்து -- அக 2-7; 102-2; கலி 70-1; 102-6; திரு 196; நற் 42-12; பட் 89, 108; பதி 36-12; 40-19; 81-25; புற 47-4; 129-2; 235-3; 396-8; மது 679, 781; மல் 172.

மகிழ்ந்தோய் -- நற் 190-9.

மகிழ்ந்தோர் -- நற் 35-10; மது 364.

மகிழ்ந -- அக 16-17; 266-9; 306-1; 376-1; 396-1; ஐங் 45-4; 52-4; 57-4; 59-1; 62-4; 66-2; 69-1; 71-4; 75-1; 77-1; 79-2; 80-4; குறு 53-1; 238-5; 384-4; நற் 30-1; 340-1.

மகிழ்நர்க்கு -- நற் 70-8.

மகிழ்நற்கு -- குறு 164-6.

மகிழ்நன் -- அக 166-10; 336-8; ஐங் 24-3; 31-1; 32-1; 33-1; 37-1; 38-1; 40-1; 82-2; 90-1, 2; கலி 75-32; குறு 73-1; 393-1; நற் 20-2.

மகிழ்பு -- அக 256-5; பரி-தி 1-61; 2-77.

மகிழ்வு -- பதி 12-25.

மகிழ்வுற்ற -- மது 555.

மகிழ -- பரி 16-28.

மகிழும் -- பரி-தி 1-7.

மகிழர் -- அக 295-16.
மகிழா -- நற் 297-4.
மகிழாது -- அக 122-9; புற 123-4.
மகிழான் -- பதி 19-12; 23-9; 43-36; 61-12, 18; 65-17.
மகிழின் -- அக 105-14; 343-17; புற 123-1.
மகிழும் -- அக 122-8; 368-15; நற் 38-3; 165-5; 388-9.
மகுளி -- பரி 12-41; மல் 103.
மகுளியின் -- அக 19-4.
மங்கல -- புற 332-5.
மங்குல் -- அக 24-8; 37-4; 235-6; 294-1; குறு 55-2; 90-3; பரி 13-1; 18-23; புற 103-6; 329-4; பெ 480.
மங்குலின் -- கலி 105-25; நற் 282-8; புற 379-17; மது 757.
மங்குலொடு -- பதி 60-10.
மங்குலோடு -- நற் 364-2.
மங்கையர் -- அக 369-3; ஐங் 62-3; திரு 264; பட் 106; பரி 20-88; புற 6-24; 11-2; மது 159; மல் 58; முல் 47.
மஞ்சள் -- அக 269-9; சிறு 44; நற் 101-1; பட் 17; பெ 354; மது 289; மல் 343.
மஞ்சன -- பரி-தி 2-89.
மஞ்சிகை -- பட் 163.
மஞ்சின் -- புற 103-7.
மஞ்சு -- அக 71-8; 72-10; 97-22; 381-4; கலி 49-16; சிறு 264; நற் 154-4; 222-8; பரி 8-110; புற 356-4.
மஞ்ஞை -- அக 85-11; 108-12; 149-15; 177-10; 242-4; 272-18; 304-12; 393-22; ஐங் 295-3; 296-2; 298-1; 371-1; 413-2; 492-1; ஐங்-தி 503-2; குறு 38-1; 105-3; 194-3; 251-1; 391-7; திரு 122, 310; நற் 264-4; 276-6; 288-3; 357-6; பதி 90-42; பரி 5-64; 17-19, 48; 18-7; 21-32; புற 13-10; 50-2; 127-4; 260-26; 344-1; பெ 495; பொ 212; மல் 235, 509.
மஞ்ஞைக்கு -- ஐங் 299-5; சிறு 85; புற 141-11.
மஞ்ஞையன் -- திரு 210.
மஞ்ஞையின் -- குறி 169, 250; புற 60-4; 133-5; பெ 331; முல் 84.
மட்ட -- அக 326-5; பதி 90-26.
மட்டம் -- குறு 193-1; பதி 42-12.
மட்டின் -- புற 120-12.
மட்டு -- அக 212-16; 346-15; பட் 108; பரி 12-24; புற 24-5; 113-1; 160-13; 177-10; 390-16; 396-16.
மட -- அக 14-5; 34-6; 38-12; 43-3; 49-12; 59-7; 63-15; 64-12; 68-18; 69-8, 14; 74-9; 78-6; 83-3; 85-6; 91-18; 110-10; 113-3; 121-5; 133-17; 140-5; 146-3; 165-1; 189-4; 195-6; 197-13; 198-7; 202-2; 219-17; 229-4; 234-10; 238-3, 6; 275-15; 281-4; 285-5; 289-8; 297-19; 304-8; 314-5; 321-9; 324-2; 328-11; 347-13; 353-11; 365-15; 368-7; 369-21; 383-11; 388-10; 392-7; 399-15; ஐங் 48-1; 98-3; 151-2; 152-2; 153-2; 154-2; 155-2; 156-2; 157-2; 158-2; 159-2; 160-2; 195-2; 216-2; 250-2; 255-1; 256-1; 258-1; 259-1; 260-1; 283-1; 326-2; 393-4; 394-4; 398-2; 416-4; 421-3; 424-1; ஐங்-தி 507-5; கலி 11-12, 16; 13-3; 14-11; 23-17; 27-3; 39-16; 50-4; 56-17, 25; 57-2; 60-3; 61-16; 70-3; 79-13; 82-9; 92-17; 102-7; 111-8; 123-8, 11, 14; 131-12; 150-23; குறி 141; குறு 64-3; 164-1; 184-6; 198-3; 272-4; 298-7; 307-5; 308-4; 317-1; 319-1; 327-5; 332-4; 337-7; 338-2; 347-3; 363-3; 378-5; சிறு 31; திரு 101, 205, 310; நற் 6-8; 29-11; 42-12; 69-4; 77-12; 92-7; 97-9; 101-8; 102-8; 106-9; 114-11; 116-5; 120-1; 121-3; 137-2, 6; 170-1; 197-8; 201-1; 202-4; 204-9; 207-9; 233-2; 242-7; 248-8; 256-8; 300-2; 330-2; 331-5; 346-11; 353-5; 399-6; பட் 21, 106; பதி 51-10, 19; 89-2; பரி 6-33; 7-25; 9-48, 60; 10-37, 42, 43, 47; 11-93; 12-26; 15-40; 19-21; 20-55, 56, 69; புற 11-2; 23-19; 122-8; 145-1; 151-4; 157-11; 247-3; 252-4; 276-4; 303-8; 308-10; 320-4; 338-12; 354-10; 373-10; 389-9; பொ 190, 212; மது 159, 276, 412, 418, 622; மல் 307, 500, 506, 509; முல் 99.
மடக்கி -- அக 248-3.
மடங்க -- அக 31-2; கலி 104-57; பதி 19-22; 71-17.
மடங்கல் -- கலி 2-3; 105-20; 120-8; 122-19; நற் 57-1; பதி 62-8; 72-15; பரி 1-47; 3-8; புற 363-9; 366-22.
மடங்கலின் -- குறி 165; புற 71-1.
மடங்கா -- அக 233-13; கலி 104-13; புற 71-1; 200-17.
மடங்கி -- கலி 94-9; 129-3; புற 223-2; 282-8.
மடந்தை -- அக 3-16; 21-5; 43-11; 204-14; 295-21; 300-8; 316-11; 346-18; 361-4; 373-10; ஐங் 92-4; 175-3; 293-4; 297-4; 351-4; 389-3; 396-3; 415-1, 2; 427-1; 462-3; 491-3; ஐங்-தி 505-4; கலி 69-4; குறு 15-6; 20-4; 52-4; 209-7; 242-4; 274-7; சிறு 1; நற் 2-7; 20-7; 40-9; 60-10; 99-5; 108-7; 113-6; 155-8; 166-9; 174-7; 204-6; 237-5; 264-6; 301-8; 341-6; 355-1; 391-1; புற 245-6; 249-10; 354-9; 383-13; பெ 12; மல் 31.
மடந்தைக்கு -- ஐங் 149-2.
மடந்தையர் -- புற 120-17.
மடந்தையின் -- ஐங் 294-2.
மடந்தையை -- குறு 147-3; புற 395-30.
மடந்தையொடு -- அக 36-11; 256-10; ஐங் 86-4; 388-4; திரு 175.
மடம் -- அக 29-23; 73-5; 86-30; 126-22; 261-9; 303-15; 310-9; 397-1; ஐங் 17-4; 457-4; கலி 103-7; 113-15; 123-19; குறு 321-4; சிறு 216; நற் 310-5; 318-9; 319-8; பதி 56-6; 70-14; 72-7; பரி-தி 1-41; புற 142-6; 260-26.
மடமைத்து -- பரி 19-65.
மடமையான் -- ஐங் 269-5; கலி 58-12.
மடமையின் -- குறு 164-5.

மடமையோர் -- அக 43-15.

மடர் -- புற 383-8

மடல் -- அக 40-16; 138-18; 141-20; 260-7; 330-13; 336-1; ஐங் 114-4; கலி 41-15; 58-22; 83-8; 129-12; 138-28; 139-10, 15; 140-3; 141-5, 9; குறி 220; குறு 17-1; 81-7; 177-3; 182-1; 245-3; 301-2; 372-1; நற் 14-7; 123-3; 133-10; 135-1; 146-3; 152-1; 188-2; 199-2; 203-3; 303-4; 309-5; 338-9; 342-1; 355-3, 4; 377-1; நெ 24; பட் 88, 118; பரி 2-42; 13-35; புற 29-14; 297-10; 348-2; 370-16; 371-15; 375-4; பெ 86, 314, 353; பொ 207; மல் 336.

மடல்மா -- கலி 61-22.

மடலை -- புற 339-2.

மடலொடு -- குறு 32-4.

மடவ -- குறு 66-1; 251-1; நற் 99-10.

மடவது -- அக 62-16; நற் 316-1.

மடவந்தனள் -- குறு 100-6.

மடவம் -- குறு 20-4.

மடவர் -- கலி 102-30; குறு 246-7; நற் 366-12; பதி 71-25; புற 106-4; 315-3.

மடவரல் -- ஐங் 76-3; 194-2; 196-2; 328-3; 361-3; 376-4; 380-2; 416-5; 419-4; 444-1; கலி 9-11; 147-64; 148-21; திரு 102; நற் 323-2; நெ 39; பதி 18-5; புற 89-2; பெ 387.

மடவள் -- அக 259-15; ஐங் 67-1.

மடவன் -- புற 140-2.

மடவார் -- பரி 16-33; பரி-தி 2-69.

மடவீர் -- அக 48-18.

மடவை -- அக 27-6; கலி 114-8; குறு 252-5; நற் 34-11; 162-8; 183-6.

மடவோய் -- அக 386-10.

மடவோர் -- சிறு 56, 138; பதி 73-1; பரி 5-76.

மடவோள் -- அக 197-11; 314-15; கலி 21-13; நற் 8-3; 15-7; புற 198-4.

மடவோளை -- நற் 384-11.

மடவோன் -- குறு 273-6; புற 7[illegible]-6.

மடன் -- அக 225-1; குறி 19; குறு 324-5.

மடாஅ -- ஐங் 128-2; கலி 147-54.

மடாய் -- கலி 94-18.

மடாவின் -- பதி 24-20.

மடி -- அக 13-16; 46-2; 50-11; 54-10; 58-14; 73-13; 167-20; 170-11; 191-8; 204-10; 256-2; 274-9; 337-7; 394-14; ஐங் 104-2; கலி 35-1; குறி 161; குறு 180-3; நற் 70-2; 109-10; 130-2; 142-6; 287-11; 298-3; 360-11; நெ 135; பதி 60-9; பரி 4-43; புற 54-11; 229-16; 289-10; 390-15; 393-18; பெ 107, 144, 166, 199, 286; மது 294, 520.

மடித்து -- குறு 388-6; புற 295-2; 298-5.

மடிந்த -- அக 24-17; 31-4; 58-2; 109-10; 122-17; 168-13; கலி 65-3; குறி 156; நற் 29-3; 257-8; புற 211-19; 398-10.

மடிந்தன்று -- அக 68-10; 128-1; நற் 255-1; 303-2.

மடிந்தன்ன -- அக 178-6; 269-6; சிறு 154; புற 126-7.

மடிந்தனள் -- அக 68-9.

மடிந்து -- கலி 10-17; நற் 49-5; பட் 93, 117.

மடிந்தென -- அக 311-4; நற் 49-2; புற 320-3.

மடிய -- அக 1-14; 54-7; குறு 391-1; மது 628.

மடியன்மின் -- கலி 140-11.

மடியா -- புற 212-5; பெ 222, 254.

மடியாது -- அக 163-12.

மடியாய் -- பதி-தி 3-4.

மடியின் -- அக 122-3, 9, 12, 15; பெ 254.

மடியும் -- நற் 271-2; புற 212-5.

மடியேன் -- புற 196-11.

மடிவு -- புற 29-10.

மடிவை -- அக 226-3.

மடிவையர் -- பதி 27-3.

மடுக்கும் -- ஐங் 92-2; கலி 130-10; புற 60-7.

மடுத்த -- அக 17-12; 100-6; 330-15; 340-19; 369-20; குறு 304-2; நற் 55-10.

மடுத்தலின் -- புற 346-1.

மடுத்தனன் -- நற் 174-10.

மடுத்தால் -- பரி 20-42.

மடுத்து -- கலி 1-2; 52-3; 59-20; 71-13; குறி 156; நற் 4-10; 65-4; 341-3; புற 287-6; 288-2; 323-2.

மடுப்ப -- அக 105-6; 348-9; குறி 154; சிறு 159; நற் 179-5; பரி 10-78; புற 24-32; 56-20; 310-1; 361-19; மது 554, 610, 630, 780

மடுப்பார் -- பரி 19-34.

மடுப்பேன் -- கலி 144-22.

மடை -- அக 40-15; 119-13; 248-8; 282-2; கலி 109-19; குறு 9-2; நற் 59-5; 295-7; 340-3; நெ 124; பதி 79-17; பரி 6-82; 10-73; 11-87; புற 25-8; 42-13; 97-7; 150-21; 366-17.

மடையர் -- பரி-தி 1-44.

மடையின் -- பெ 104

மடையினள் -- அக 275-2.

மடையொடு -- குறு 362-3; மது 607.

மண் -- அக 17-16; 21-21; 23-1; 26-25; 64-11; 76-1; 81-6; 107-13; 112-3; 121-3; 155-14; 175-17; 176-12; 223-16; 235-11; 342-5; 346-14; 379-6; ஐங் 27-2; 30-2; 319-2; ஐங்-தி 504-3; கலி 20-5; 31-9; 104-1; 148-23; குறு 260-5; சிறு 64; நற் 84-6; 100-11; 139-6; 153-2; 164-2; 308-9; பதி 15-35; 18-9; 21-19; 31-2; 58-6; 61-9; 68-16; 69-12; பரி 2-3; 8-1, 129; 10-89; 17-13; 20-7; 22-8, 36; பரி-தி 5-1; புற 2-1; 7-11; 12-4; 15-23; 17-24; 20-13; 32-9; 35-3; 42-24; 47-10; 65-1; 90-12; 152-14; 164-12; 166-23; 179-4; 197-7; 228-15; 254-2; 288-1; 332-8; 337-2; 341-5; 357-1; 384-16; பெ 209; பொ 109, 227; மது 351; மல் 370, 382.

மண்ட -- பதி 27-11; பரி 6-18.

மண்டபம் -- பரி 19-53.

மண்டாத -- கலி 90-2; 108-21.

மண்டி -- அக 67-7; 119-17; 167-18; கலி 106-8; திரு 58; பதி 49-9; பரி 6-48; 10-9; புற 6-12; 31-7; 373-20.

மண்டிய -- அக 44-17; 79-4; 136-5; நற் 113-9; பதி 73-12; புற 62-7.

மண்டிலத்து -- அக 71-13; 269-17; நெ 161; பரி 13-8; புற 175-9; மது 390.

மண்டிலம் -- அக 11-1; 31-1; 104-5; 122-11; 260-1; 263-2; 277-1; 363-3; 367-1; 378-14; 381-5; கலி 7-7; 25-1; 71-1; 141-12; குறி 216; குறு 300-7; நற் 67-1; 69-1; 117-5; 152-4; 187-2; 375-7; நெ 73; பரி 17-32; 21-23; புற 8-6; 30-3; 367-1; பெ 442; மது 190.

மண்டு -- அக 37-11; 48-11; 106-11; 111-13; 123-11; 177-15; 374-13; கலி 1-8; 61-18; 73-19; 104-48; திரு 272; பரி 10-121; புற 75-6; 213-1; 226-5; 237-18; 278-4; 299-3; மது 739; மல் 129, 528; முல் 67.

மண்டும் -- அக 129-13; கலி 116-5; பதி 48-13.

மண்டுற்ற -- புற 382-2.

மண்டை -- அக 96-1; 105-5; கலி 106-2; குறு 169-4; புற 103-3, 9; 115-2; 155-6; 179-2; 235-10; 286-3; 289-6; 372-7; 384-8; 386-5; 398-21.

மண்டைய -- புற 398-24.

மண்டையர் -- அக 86-8.

மண்டையான் -- புற 352-1.

மண்டையொடு -- அக 237-10; புற 125-3; 261-2.

மண்ணகம் -- கலி 144-43; புற 3-2.

மண்ணல் -- அக 369-11.

மண்ணா -- அக 30-13; 73-1; 173-14; 247-1; 343-6; கலி 41-33; நற் 42-8; 94-5; பதி 21-32.

மண்ணாள் -- அக 117-11.

மண்ணி -- அக 121-5; 269-8; 385-6; கலி 107-30; குறி 108; திரு 227; பதி 31-6; புற 50-6; 79-1; 147-7; 399-22; பொ 19; மது 494.

மண்ணிய -- அக 136-8; 393-23; குறு 292-1; பரி 2-32; புற 337-8.

மண்ணின் -- அக 32-10.

மண்ணினை -- புற 20-15.

மண்ணு -- அக 136-13; பரி 6-44.

மண்ணுநள் -- அக 62-10.

மண்ணுவ -- பரி-தி 1-23.

மண்ணுற்ற -- கலி 77-16.

மண்ணுறு -- ஐங் 443-5; குறு 367-6; பதி 19-7; பரி 1-62; புற 56-5; 147-7; 280-11.

மண்ணுறுத்து -- திரு 25.

மண்ணை -- அக 24-12.

மண்ணொடு -- அக 101-6.

மண -- அக 21-12; 42-2; 107-21; 136-7; 141-14; 232-7; ஐங் 379-1; கலி 14-3; 27-4; 39-41; 66-10; 68-18; 70-10; பரி 6-34; 8-61, 74; 10-20; 11-27; 12-22; 22-15; பரி-தி 2-60; மல் 151.

மணக்கும் -- கலி 25-13.

மணத்தல் -- குறு 168-6.

மணத்தற்கு -- குறு 100-7.

மணந்த -- அக 99-9; 236-15; 242-22; கலி 24-6; 45-22; 132-16; குறு 25-5; 36-4; 50-5; 68-4; பதி 51-15; பரி 9-8; புற 118-1.

மணந்தவன் -- கலி 131-2.

மணந்தவை -- பரி 19-81.

மணந்தனன் -- குறு 193-5; புற 239-1.

மணந்தனை -- அக 240-15; ஐங் 83-1; கலி 125-24.

மணந்தனையம் -- குறு 106-6.

மணந்தார் -- பரி 19-92.

மணந்து -- அக 102-14; 113-7; 180-12; 186-12; ஐங் 22-3; கலி 53-8; குறு 189-7; பரி 14-8; 20-7.

மணப்பின் -- குறு 299-7.

மணப்பு -- அக 50-7; 112-15.

மணம் -- அக 10-12; 22-3; 86-17; 181-26; 204-7; 250-4; 295-21; 366-14; ஐங் 19-2; 174-2; 348-3; 399-2; 414-4; கலி 14-4; 41-44; 43-23; 49-16; 52-9; 60-2; 92-46; 93-11; 96-33; 114-14, 17, 21; 131-39; குறி 232; குறு 229-7; 330-5; 347-5; 361-3; 364-8; திரு 290; நற் 52-3; 167-9; 203-7; 244-4; 267-5; 361-6; பட் 116; பதி 21-32; 63-4; 68-20; பரி 1-24; 11-56; 12-77; 19-89; புற 151-12; 266-5; 341-12; 347-5; 397-14; பெ 354; பொ 19; மது 329, 447, 578, 589, 780.

மணல் -- அக 10-11; 11-8; 20-7, 16; 25-2; 30-11; 34-7; 36-9; 59-4; 60-9; 64-9; 74-7; 86-3; 89-21; 97-18; 113-20; 120-14; 130-4; 136-16; 137-8; 139-11; 160-4; 165-12; 174-13; 180-2; 181-13, 26; 187-9; 190-15; 195-4; 200-1; 221-2; 224-13; 230-6; 240-13; 250-4; 254-4; 255-5; 271-3; 280-3; 286-3; 300-2; 304-12; 306-15; 310-10; 325-2; 330-2, 12; 341-11; 345-17; 350-14; 355-6; 360-14; 374-11; 380-12; 400-15; ஐங் 15-1; 100-2; 105-2; 113-2; 115-2; 122-2; 153-3; 177-2; 181-3; 193-1; 199-2; 248-1; 249-1; 361-1; ஐங்-தி 506-2; கலி 28-6; 29-5; 31-2; 32-2; 51-2; 65-21; 92-20; 98-37; 113-23; 114-12, 15; 115-19; 127-5; 131-37; 133-2; 134-17; 135-4; 136-5; 144-27, 46; குறு 51-3; 53-2; 116-3; 123-2; 149-3; 175-2; 205-5; 236-3; 248-5; 275-7; 281-1; 300-6; 311-5; 316-4; 320-3; 345-2; 351-3; 378-2; 386-1; சிறு 150; நற் 4-10; 9-8; 11-6; 21-10; 27-3; 31-9; 35-1; 38-10; 40-2; 63-2; 74-7; 76-8; 79-3; 96-2; 111-8; 121-10; 123-4; 124-5; 131-3; 135-2, 7; 140-6; 143-2; 145-1; 159-3; 163-5; 172-1; 175-2; 183-3; 191-2; 199-1; 207-5; 235-6; 239-4; 243-2; 254-2; 260-4; 268-8; 272-3; 278-9; 291-3; 307-5; 319-3; 354-4; 362-8; 363-5; 375-9; 378-8; நெ 16, 90; பட் 60, 83, 94, 161, 178; பதி 23-19; 30-5, 27; 64-6;

88-41; பரி 8-51, 61, 71, 94; 10-4; 11-83; 12-97; 19-17; 20-23, 43; புற 11-3; 17-11; 24-14; 33-20; 36-5; 53-1; 90-8; 178-3; 243-1, 10; 262-3; 283-12; 366-20; 396-5; பெ 267, 322, 335, 379; மது 96, 336, 586, 684; மல் 48.

மணல -- பரி 22-13.

மணலின் -- கலி 86-8; பரி 7-25; 8-63.

மணலினும் -- அக 93-23; பதி 48-18; புற 9-11; 43-23; 55-21; 136-26; 198-19; 363-4; 387-34; மது 236; மல் 556.

மணவா -- அக 290-11; 292-15; குறு 357-8; நற் 31-12.

மணற்கு -- அக 212-4.

மணற்று -- நற் 372-6.

மணன் -- அக 66-26; 221-3; 369-16; 397-4; ஐங் 230-5; பரி 2-33

மணி -- அக 0-15; 4-12; 5-25; 7-18; 8-15; 14-4; 16-3; 20-9; 24-13; 25-6; 32-2; 35-3; 54-9; 56-2; 64-15; 66-10, 14; 69-18; 72-15; 79-6; 80-10; 92-12; 105-5; 134-3; 136-13; 138-17; 145-2; 146-5; 150-10; 151-14; 154-12; 156-17; 167-1; 172-17; 184-18; 190-14; 191-7; 192-11; 202-8; 213-14; 214-11; 215-14; 232-8; 236-1; 240-3; 242-3; 254-19; 266-20; 272-18; 278-13; 282-5; 290-15; 293-7; 298-4; 304-13; 314-9; 319-1; 321-7; 327-15; 329-5; 344-8; 350-7; 368-10, 17; 369-18; 372-13; 374-13; 386-13; 387-10; 399-8; ஐங் 45-2; 96-2; 102-4; 117-4; 201-3; 207-4; 208-4; 209-5; 210-4; 215-1; 224-2; 232-3; 233-2; 250-2; 420-1; 431-3; 442-5; 468-4; 490-4; கலி 1-4; 20-5; 22-12; 33-3, 6; 35-5; 41-32, 33; 45-3; 46-2; 48-17; 64-2; 70-1, 18; 74-13; 77-16; 79-8; 80-10; 81-1; 83-10; 85-12, 16; 96-10, 14, 15; 97-13; 99-7; 101-5, 35; 102-25; 103-11, 59; 105-13, 40; 117-1; 121-5; 125-16; 126-7; 132-14; 135-18; 138-8; 139-9; 140-6; 142-27, 63; 143-4; குறி 68, 84, 112, 221; குறு 49-2; 55-1; 86-6; 138-5; 155-4; 173-3; 182-2; 190-7; 193-1; 212-2; 240-7; 243-2; 256-1; 274-7; 275-4, 8; 279-2; 301-5; 336-3; 379-3; 392-1; சிறு 1, 15, 91, 141, 148, 152, 181, 223, 264; திரு 80, 84, 115, 246, 306; நற் 8-3; 17-10; 19-6; 28-5; 37-2; 39-6; 40-1; 42-5; 54-10; 69-7; 78-2, 11; 81-4; 91-10; 92-6; 112-6; 132-9; 133-5; 145-11; 159-1; 163-4; 166-1; 171-8; 177-6; 178-9; 184-7, 9; 187-4; 191-9, 10; 208-2; 214-5; 220-1; 221-1; 227-5; 231-1; 234-3; 235-9; 239-6; 242-3; 244-9; 245-3; 255-10; 264-4, 8; 267-9; 269-1; 287-10; 293-1; 302-4; 304-6; 307-1; 316-1; 321-2; 323-10; 337-7; 339-11; 344-2; 357-5; 361-5; 364-8; 366-4; 394-4; 399-5; நெ 23, 111, 178; பட் 187, 232, 294; பதி 0-6; 11-9; 14-18; 16-15; 20-11; 21-22; 30-2; 31-5, 11; 33-2; 39-14; 42-12; 45-21; 46-3; 51-12; 52-2; 58-18; 66-19; 74-16; 76-14; 88-32; 90-35; பரி 1-9, 19, 21, 23, 62; 2-52; 3-3, 53, 64; 4-6, 57; 5-32, 67; 8-30, 88, 100; 9-7, 10; 10-123; 12-29, 93; 13-1, 3, 27, 35, 42; 15-40, 50; 16-6; 17-1, 41, 48; 18-7; 19-28; 21-57; 22-24; பரி-தி 1-9, 23, 60, 62, 74; 2-3, 47, 49, 69, 71; புற 3-10; 50-3; 56-2, 5, 7; 72-3; 91-6; 130-1; 137-11; 145-9; 150-6; 152-29; 153-7; 161-19; 165-6; 172-7; 198-4; 200-8, 11; 201-4; 202-3; 218-2; 229-27; 272-1; 281-5; 291-7; 305-6; 340-1; 351-1; 362-1; 365-4; 368-17; 377-16, 25; 382-12; 388-13; 397-14; 398-27; பெ 14, 120, 313; பொ 201; மது 94. 96, 273, 282, 292, 351, 438, 505, 511; மல் 250, 516, 573; முல் 50, 63.

மணிச்சிகை -- குறி 64.

மணிப்புறா -- அக 167-14.

மணிய -- நற் 374-6.

மணியான் -- புற 22-2.

மணியின் -- அக 303-18; ஐங் 189-2; குறி 59; குறு 239-5; 367-6; நற் 10-2; 173-6; 389-2; பரி 10-89; புற 53-2; 147-7; 294-8.

மணியினும் -- குறி 13.

மணியொடு -- அக 376-9; பரி 1-17.

மத்தக -- பரி 16-5.

மத்தம் -- அக 87-1; 101-8; கலி 110-10; நற் 12-2; 84-6; பெ 156.

மத்தரி -- பரி 12-41.

மத்தி -- அக 6-20; 211-15; 226-8; ஐங் 61-3.

மத்திகை -- கலி 96-12; பரி 9-46; 20-61; முல் 59.

மத்து -- பதி 26-3; 71-16; புற 257-13.

மத -- அக 354-1; கலி 38-7; 57-18; திரு 232; பதி 43-4; பரி 8-20; 10-49; புற 80-2; பெ 143.

மதகு -- பரி-தி 2-66.

மதம் -- அக 18-4; 36-7; 295-6; 307-8; குறு 136-4; பதி 70-8; பரி 1-29; 10-92; 18-1; மல் 42.

மதமா -- பரி 20-18.

மதர் -- அக 39-11; 99-3; 114-14; 120-6; 140-10; 149-19; 296-3; 312-6; 343-17; 361-3; 381-21; 387-2; கலி 77-4; 82-20; 91-13; குறி 141, 248; குறு 348-4; நற் 8-1; 160-10; பதி 21-35; பரி 8-75; 10-67, 68; 20-55; புற 147-5; 349-5; 378-20; மது 622.

மதர்வை -- அக 393-17; நற் 69-7.

மதரி -- நற் 340-7.

மதலை -- கலி 28-14; நெ 48; புற 152-18; பெ 346; மல் 216.

மதவலி -- திரு 275; நற் 198-1; பரி 3-40; புற 331-2.

மதவு -- அக 14-9; 23-7; 26-17; 54-6; 341-6.

மதன் -- அக 8-4; 32-6; 148-2; 212-21; 289-14; 323-4; 398-23; கலி 28-14; குறு 308-2; சிறு 259; திரு 4; நற் 6-2; 8-7; 94-1; 244-11; 268-3; பட் 278; பதி 30-11; புற 50-12; 75-6; 213-1; மல் 260, 280.

மதனின் -- நற் 97-5.

மதாணி -- பரி 2-30; மது 461.

மதி -- அக 48-26; 141-7; 179-13; 192-1; 221-6; 222-9; 233-13; 297-15; 306-10; 400-12; ஐங் 280-3; 456-2; 487-3; கலி 15-16, 17; 17-7; 32-6; 55-10; 56-4; 64-1; 68-2; 70-4; 72-6; 100-4; 104-27, 37; 105-46; 114-4; 118-6; 119-4; 126-2, 21; 141-7; 144-22; 145-6; 146-40; 147-16, 30; 148-5; குறு 226-3; 400-5; சிறு 157, 185, 219, 251; திரு 87; நற் 62-7; 99-5; 122-8; 316-5; பட் 35, 136; பதி 15-34; 24-22; 73-20; பரி 2-1, 30; 3-52; 9-7; 10-48, 76, 78, 112; 11-31, 36, 37; 13-5; 19-24; பரி-தி 1-43; புற 3-1; 22-11; 32-7; 60-3; 160-8; 174-15; 362-2; 377-12; 392-1; 393-20; 398-1; பெ 17; மல் 62.

மதிக்கும் -- கலி 126-7, 11, 15; நற் 81-3.

மதித்தாங்கு -- கலி 126-7, 11, 15.

மதித்தாய் -- கலி 14-13.

மதித்தீத்தை -- கலி 14-17.

மதித்து -- குறு 66-5; நற் 342-1, 2.

மதிப்ப -- ஐங் 227-3.

மதியத்து -- கலி 121-3; நற் 377-7; புற 102-7; 371-17; 398-12.

மதியம் -- அக 299-11; கலி 39-8; 121-18; 143-2; குறு 315-1; நற் 62-4; 196-3; பதி 31-12; பரி 11-10; புற 6-27; 56-24; 67-4; 160-22; 294-1; மது 548.

மதியமொடு -- நற் 0-4; பரி 11-1; புற 25-4.

மதியார் -- புற 78-4.

மதியிற்கு -- குறு 395-4.

மதியின் -- அக 57-11; 114-5; 313-7; கலி 62-14; நற் 128-2; 346-8; பரி 10-74; புற 31-4; 260-17; மது 195, 452.

மதியை -- கலி 64-1.

மதியொடு -- கலி 144-22, 24.

மதில் -- அக 24-11; 45-18; 124-16; 159-18; 164-12; 227-18; 335-11; ஐங் 78-2; 444-2; கலி 67-4; 92-12; நற் 43-10; 342-2; பதி 15-3; 20-18; 22-25; 33-7; 45-7; 58-6; 71-11; பதி-தி 2-11; பரி 8-37; 12-9; 20-107; புற 18-11; 31-8; 36-10; 44-15; 92-5; 97-2; 98-4; 343-16; 355-1; 379-18; 387-5, 33; பெ 451; மது 66.

மதில -- பதி 16-4.

மதிலர் -- நற் 39-8.

மதிலில் -- பரி 20-14.

மதிலொடு -- சிறு 152.

மது -- பட் 108; பரி 11-66, 68; பரி-தி 1-61; பொ 217.

மதுகை -- அக 71-15; 125-12; கலி 24-14; 47-2; பரி 18-1; புற 74-5; 325-10.

மதுகைத்து -- புற 245-2.

மதுகைய -- நற் 350-7.

மதுகையர் -- குறு 290-2.

மதுகையள் -- அக 245-3; 279-14; 319-13; நற் 110-13.

மதுகையால் -- கலி 1-8.

மதுரை -- கலி 96-23; சிறு 67; பரி 11-48; 12-9; பரி-தி 9-3; 10-3; 11-3; புற 32-5; மது 699.

மதுவின் -- பரி 17-5.

மதைஇய -- அக 86-30; 130-14; கலி 131-21; குறு 286-5.

மதைஇனள் -- கலி 109-5.

மந்தி -- அக 82-8; 92-8; 241-15; 288-12; 378-21; 382-9; 396-11; ஐங் 271-1; 272-1; 273-2; 274-1; 276-1; 277-2; 279-2; 280-1; கலி 13-5; 40-16; குறு 29-6; 69-2; 335-4; சிறு 56; திரு 42; நற் 22-2; 57-3; 95-4; 151-8; 168-5; 194-7; 233-2; 251-3; 326-4; 334-1; 355-5; 373-2; 379-1; நெ 9; பரி 15-38; புற 128-1; 247-4; பெ 395, 497; பொ 224; மது 334; மல் 311.

மந்திக்கு -- நற் 353-6.

மந்திய -- குறு 278-7.

மந்தியின் -- அக 206-6.

மந்தியை -- புற 158-24.

மந்தியொடு -- புற 200-3.

மந்திர -- திரு 95.

மந்திரத்து -- பதி 30-33.

மம்மர் -- அக 56-16; 111-7; கலி 126-13; 140-32; பரி 12-72; புற 53-7.

மம்மர்த்து -- குறு 310-3.

மயக்கத்தால் -- கலி 134-21.

மயக்கத்து -- ஐங் 260-4; 283-2; நற் 395-5.

மயக்கப்பட்டு -- கலி 14-11.

மயக்கம் -- கலி 147-2; மது 393.

மயக்கி -- அக 6-17; 36-5; 46-5; 262-1; 376-14; ஐங் 101-3; குறு 246-2; 381-5; பதி 12-1; பரி 10-6; புற 34-10; 283-4.

மயக்கிய -- ஐங் 211-1; கலி 73-11; பதி 90-29; புற 159-16.

மயக்கு -- புற 239-18; 362-11.

மயக்குப்படுகுவாய் -- கலி 116-15.

மயக்கும் -- ஐங் 91-2; 99-2; பரி 20-49.

மயக்குற்ற -- கலி 12-7; 48-7; நற் 262-3.

மயக்குற்றன -- புற 345-3.

மயக்குற்று -- பரி-தி 13-5.

மயக்குற -- கலி 106-38.

மயக்குறாஅ -- அக 233-13.

மயக்குறின் -- புற 142-6

மயக்குறு -- புற 188-6.

மயக்குறூஉம் -- குறு 226-3.

மயங்க -- கலி 146-32; பரி 6-20; புற 120-3.

மயங்காது -- அக 8-13; புற 213-21.

மயங்கி -- அக 26-9; 43-9; 128-5; 164-8; 222-14; 264-9; 307-3; 366-8; 388-18; ஐங் 242-1; கலி 5-2; 88-18, 19; 92-4, 53; 144-7; 146-33; குறி 50; குறு 177-1; 271-4; 391-4; நற் 311-6; 341-8; 397-4; நெ 47; பட் 241, 244; பதி 60-10; 90-43; பரி-தி 2-29; புற 19-7; 157-9;

180-5; 271-5; 279-7; மது 617.

மயங்கிட -- புற 359-14.

மயங்கிய -- அக 39-12; 98-21; 203-13; 284-12; ஐங் 462-1; கலி 95-25; குறு 197-3; 374-7; நற் 255-9; 274-5; 275-3; பட் 193; பதி 38-3; பரி 8-31; புற 19-2; 150-10; 178-7; 288-5.

மயங்கியோர் -- கலி 119-16; குறு 234-3.

மயங்கின்று -- அக 43-8.

மயங்கினர் -- அக 293-14.

மயங்கினள் -- ஐங் 42-1; 160-5.

மயங்கினாள் -- கலி 143-19.

மயங்கினும் -- நற் 66-8.

மயங்கினை -- கலி 95-3; நற் 396-11.

மயங்கு -- அக 17-4; 162-8; 166-3; 208-9; 218-10; 236-8; 250-1; 322-2, 7; 341-6; 397-5; ஐங் 203-2; 220-5; 394-1; 465-3; கலி 5-3; 31-9; 82-16; 85-26; 129-6; 150-5; குறி 53; குறு 308-3; 339-4; 393-1; நற் 5-9; 63-8; 319-6; 364-2; பதி 36-6; 50-2; பரி 15-39, 50; புற 16-13; 294-4; 343-17; 365-1; 373-7, 20; 381-9; பெ 106; மல் 232.

மயங்குதி -- கலி 91-20.

மயங்கும் -- அக 359-15.

மயர் -- அக 253-20; பரி 15-37.

மயல் -- கலி 10-17; குறு 156-7.

மயலொடு -- பதி 62-7.

மயிர் -- அக 34-12; 102-5; 133-1; 178-2; 201-17; 206-4; 231-6; 267-8; 277-7, 14; 297-14; 300-7; 367-10; 400-6; ஐங் 191-1; 218-2; 238-2; 275-1; 397-1; கலி 56-25; 96-8; குறு 90-3; 147-2; 154-4; 373-4; சிறு 44; திரு 313; நற் 73-7; 81-4; 89-5; 93-11; 95-8; 98-1; 151-11; 321-1; 325-1; 337-4; நெ 91, 128, 141; பதி 12-11; 29-12; 39-9; 90-36; பரி 6-19; 21-5; புற 11-1; 29-4; 63-7; 257-3; 260-26; 279-9; 334-2; 374-3; 377-2; 398-3; பெ 171, 342; பொ 7, 29, 32, 41; மது 174, 387, 391, 673; மல் 32, 418.

மயில் -- அக 63-15; 69-14; 82-9; 145-14; 152-14; 198-7; 281-4; 334-13; 344-6; 352-4; 358-2; 368-7; 369-4; 378-5; 385-1, 14; 392-17; ஐங் 8-4; 250-2; 258-2; கலி 27-13; 30-6; 33-18; 36-2; 55-13; 56-15; 57-2; 103-59; 108-38; குறு 2-3; 138-3; 183-6; 184-5; 225-6; 244-5; 249-1; 264-3; சிறு 16, 165, 264; திரு 205; நற் 13-8; 115-5; 222-4; 248-8; 262-2; 265-8; 301-4; 305-2; நெ 99; பட் 149; பதி 27-8; பரி 5-60; 6-4; 8-67, 100; 9-41, 56, 64; 11-41; 15-40; 18-26; 19-7, 21; 20-69; பரி-தி 1-62; புற 56-7; 116-10; 120-6; 145-1; 146-8; 252-4; 264-3; 318-2; 373-10; 395-13; பொ 47, 190; மது 333, 418, 675, 706.

மயில்கள் -- ஐங் 291-1; 292

மயிலின் -- அக 158-5; கலி 128-16; 137-6; மது 608.

மயிலை -- புற 342-2

மயிலோடு -- பரி 9-41.

மர -- அக 8-11; 71-18; 87-5; 109-5; 241-16; 295-7; 301-9; 345-13; 347-16; 389-24; கலி 10-7; 27-9; 48-5; 94-23; 133-3; குறி 40, 217; சிறு 155; நற் 44-10; 146-5; 224-9; 289-8; 385-4; பதி 16-3; புற 169-11; 247-1; 364-11; பெ 47, 187, 309, 433; மல் 265, 446.

மரத்த -- அக 1-11; 41-8; 75-5; 145-3; 270-12; 277-10; 327-14; ஐங் 212-1; நற் 62-9; 256-3; 281-1; பட் 59; புற 3-23.

மரத்தான் -- பதி 33-3; மது 268.

மரத்தின் -- கலி 43-3; புற 180-5; 270-12.

மரத்து -- அக 49-4; 260-12; 395-8; கலி 3-16; குறு 19-3; நற் 83-2; நெ 82; புற 41-5; 102-5.

மரத்தை -- கலி 106-22.

மரத்தொடு -- கலி 26-7; 32-11.

மரந்தை -- அக 127-6; 376-18; குறு 34-6; 166-3; நற் 35-7; 395-9.

மரந்தையோர் -- பதி 90-28.

மரப -- பரி 3-84.

மரபிற்று -- பரி 2-2.

மரபின் -- அக 0-13; 13-3; 22-15; 112-16; 115-9; 125-14; 142-10; 265-14; 372-1; 375-16; ஐங் 245-1; 391-2; கலி 123-4; குறு 182-2; 213-5; 267-7; சிறு 66, 118, 127, 230; திரு 107, 269; நற் 103-8; 231-2; 255-2; 311-5; பட் 105; பதி 21-5; 27-10; 30-34, 38; 46-6; 50-21; 67-3; 74-15; 79-14, 17; 88-12; 90-19; பரி 1-34; 2-71; 3-47; 9-82; 14-32; 19-3; பரி-தி 2-95; புற 25-2; 31-1; 98-16; 99-2, 4; 126-9; 142-3; 211-1; 261-14; 378-9; 390-16, 17; 392-8; பெ 31, 389, 463, 476; மது 459, 774; மல் 209, 230, 391, 537.

மரபின -- அக 72-7; குறி 44; நற் 337-10; புற 378-14, 15, 16, 17.

மரபினிர் -- மல் 355.

மரபினோய் -- பரி 2-72; 3-50.

மரபு -- கலி 103-75; பரி 2-70; 3-58; புற 217-5; 400-4.

மரபுளி -- திரு 95.

மரம் -- அக 58-13; 59-6; 67-4; 92-8; 137-10; 148-4; 166-1; 167-14; 169-1; 213-13; 238-1; 244-3; 257-14; 273-15; 282-9; 283-9; 285-10; 303-17; 322-9; 343-4; 344-6; 353-15; 368-9; 393-10; ஐங் 201-4; 319-2; கலி 3-12; 10-4; 20-16; 27-2; 33-6; 34-10; 49-7; 75-6; 119-6; 120-6; குறி 164; குறு 155-5; 172-2; 198-1; 203-2; 214-1; 249-1; 342-3; 352-4; 368-7; நற் 30-8; 64-7; 177-2; 192-3; 194-7; 226-1; 261-7; 321-10; 394-1; பதி 15-3; 16-8; 29-5; 60-5; 74-9; 76-4; 85-1; பரி 6-79; 7-14; 16-33; 17-5; 18-41; புற 16-5; 21-5; 23-9; 68-9; 109-11; 116-13; 119-5; 136-12; 173-3; 206-11; 209-9; 238-14; 272-3; 273-6; 349-6; 370-11; 371-2; பெ 20, 368, 495; பொ 64, 197; மது 62, 335, 754; மல் 134, 200, 210, 261, 271.

மரல் -- அக 49-12; 133-17; 155-16; 199-7; 271-4; 327-10; 337-15; கலி 6-1; 13-5; குறு 100-2; 232-3; நற் 64-4; 92-3; 111-4; 278-2; புற 264-2; 370-10; பெ 181; பொ 45; மல் 431.

மரவம் -- ஐங் 357-1; 400-1.

மரன் -- அக 52-1; 176-13; 200-9; 239-2; 259-5; 289-4; கலி 35-1; 36-7; 134-21; திரு 42; நற் 84-5; பரி 5-65; 19-31; 20-8; புற 138-10; 150-15; 272-2; 347-12; 348-10; மது 12, 635.

மரா -- பரி 15-20.

மராஅ -- அக 13-7; 18-4; 99-8; பரி-தி 1-7; மல் 428.

மராஅத்த -- அக 3-11; 158-13; ஐங் 381-2; குறு 87-1; 92-3; 99-4; சிறு 12; திரு 202; பொ 50; மல் 395.

மராஅத்து -- அக 83-1, 5; 121-8; 127-13; 199-3; 221-7; 257-6; 317-15; 335-7; ஐங் 331-2; 383-2; குறு 22-3; 211-4; திரு 10; நற் 148-5; 381-4; மல் 498.

மராஅம் -- அக 21-12; 81-8; 172-7; 211-2; 261-4; 265-20; ஐங் 348-2; கலி 26-1; 101-13; குறி 85; நற் 20-3.

மராத்து -- கலி 36-1.

மரீஇ -- ஐங் 29-3; கலி 8-12; குறு 266-4; 322-4; நற் 52-3; 76-8; 258-1; 326-10; 373-1; 395-7; பதி 50-23; பெ 383.

மரீஇய -- அக 223-16; ஐங் 101-4; கலி 7-10; 66-7; குறு 30-2; 320-6; நற் 171-11; நெ 145; பதி 40-30; 50-26; புற 64-5; 93-4; 138-9; பெ 169; மது 151.

மரீஇயோர் -- அக 231-15; குறு 102-4; புற 13-8.

மரீஇயோன் -- புற 234-6.

மரு -- கலி 27-17; 30-6.

மருக -- பதி 63-16; 88-14; 90-13; புற 3-5; 37-6; 39-3; 43-8; 66-2; 126-4; 139-7; 166-9; பெ 454; மது 23.

மருகன் -- அக 356-12; பரி 19-57; புற 151-8; 228-9; 388-13; 399-20.

மருகனை -- புற 46-2.

மருங்கில் -- அக 74-5; 91-3; 101-2; 102-6; 113-25, 27; 121-4; 133-7; 144-16; 176-4; 179-2; 185-10; 193-1; 210-6; 265-20; 291-5, 7; 304-6; 324-12; 339-2; 342-11; 363-7; 389-21; ஐங் 335-3; 495-1; கலி 7-5; குறு 58-3; 182-4; 220-3; 267-6; 291-1; 346-5; 365-5; சிறு 70; திரு 173, 187, 214; நற் 61-7; 105-3; 153-5; 178-4; 329-3; நெ 52; பரி 19-103; புற 18-28; 34-4; 159-7; 161-18; பெ 63; பொ 51; மல் 102; முல் 7.

மருங்கின் -- அக 14-8; 17-17; 34-6; 55-12; 64-8; 79-4; 82-1; 89-9; 103-11; 123-1; 125-15; 139-15; 154-5; 155-16; 173-18; 194-5; 207-3; 230-1; 233-4; 234-2; 241-16; 257-15; 269-6; 271-5; 272-7; 299-10; 317-20; 327-13; 332-3; 347-16; 350-3; 352-3; 361-15; 368-8; 389-24; 392-26; 399-6, 18; ஐங் 111-2; 164-2; 233-2; 448-3; கலி 21-11; 49-2; 103-11; குறு 124-1; 158-1; 215-5, 7; 319-4; 340-5; 356-3; சிறு 141; திரு 80; நற் 11-7; 27-9; 102-6; 122-4; 194-3; 211-3; 222-8; 241-3; 333-3; 344-1; 349-2; 356-1; 362-8; நெ 60; பட் 152; பதி 13-5, 25; 15-7; 25-7; 50-14; 54-11; 58-17; 85-6; புற 3-10; 35-26; 38-13; 52-4; 68-1; 75-8; 116-6; 117-2; 149-3; 174-21; 196-3; 204-9; 214-7; 245-3; 264-1; 278-2; 282-1; 325-1; 359-1, 6; 360-16; 366-2; பெ 106, 236, 336; பொ 149; மது 202, 374; மல் 15, 507.

மருங்கின்று -- பரி 13-23.

மருங்கின -- புற 351-1.

மருங்கினம் -- குறு 370-3, 5.

மருங்கினான் -- பொ 227.

மருங்கு -- அக 29-17; 38-8; 43-7; 59-10; 156-16; 205-17; 220-5; 242-8; 255-6; ஐங் 326-3; கலி 48-24; குறி 18; குறு 325-2; திரு 275; நற் 61-4; 93-7; 155-7; 244-6; பட் 270, 282; பதி 15-5; 21-26; 23-12; 81-35; பரி 5-7; 14-18; 16-37; 19-5, 57; புற 22-13; 23-11; 27-16; 61-6; 93-6; 370-5; 391-11; 400-10; மல் 215, 394, 561.

மருங்குல் -- அக 126-21; 229-5; 297-7; 337-9; 343-6; கலி 60-3; சிறு 135; நற் 141-2; புற 50-2; 139-4; 180-11; 305-1; 316-9; பெ 352.

மருங்குலை -- புற 260-6.

மருங்கூர் -- அக 227-20; நற் 258-10.

மருங்கை -- நற் 358-10.

மருட்கை -- நற் 57-7; புற 217-1, 3.

மருட்ட -- குறு 30-3; சிறு 147.

மருட்டல் -- அக 158-11; கலி 54-14.

மருட்டினன் -- கலி 54-14.

மருட்டும் -- ஐங் 139-2; கலி 108-47.

மருடல் -- பரி-தி 13-5.

மருடிர் -- கலி 143-19.

மருண்ட -- அக 74-10; 111-7; ஐங் 386-3; பொ 98.

மருண்டன்ன -- கலி 108-46.

மருண்டனென் -- ஐங் 224-5; குறு 99-3; பதி 15-34; 32-9; 74-23.

மருண்டிசின் -- அக 384-8.

மருண்டு -- அக 105-8; 189-12; 222-9; ஐங் 485-4; 492-3; கலி 73-22; குறி 134; நற் 271-4; பட் 102; பரி 6-45; புற 46-6.

மருத்தின் -- பரி 4-32.

மருத்துவர் -- கலி 137-25.

மருத்துவன் -- கலி 17-19; புற 173-11.

மருத -- சிறு 186; நற் 350-3; புற 243-6.

மருதத்து -- ஐங் 7-4; 31-3; 75-3; புற 344-3.

மருதம் -- அக 366-1; ஐங் 74-3; குறி 73; சிறு 186; பதி 27-6; 30-16; 73-8; பரி 8-94; பரி-தி 2-73; புற 149-2; பொ 220; மது 270, 658; மல் 470, 534.

மருதமர -- அக 37-16.

மருதமொடு -- அக 97-19.

மருதன் -- புற 72-14.

மருதி -- அக 222-12.

மருதின் -- அக 286-6; ஐங் 70-2; குறு 50-2; திரு 28; நற் 330-5; பதி 13-7; புற 52-10; 351-10; பெ 232; பொ 189.

மருது -- அக 36-10; 376-3; ஐங் 33-2; திரு 34; பதி 23-18.

மருதொடு -- அக 226-9; குறு 258-3.

மருந்தினோன் -- கலி 60-19.

மருந்து -- அக 147-14; 238-11; 271-17; 351-15; 388-21; ஐங் 59-3, 4; 99-4; 101-5; 262-4; கலி 17-20; 32-15; 44-21; 60-18, 21; 63-11; 81-14, 18; 89-10; 107-26, 27; 109-21; 110-3; 129-24; 140-15; 145-50; குறு 68-4; 71-1; 156-7; 263-3; 360-1; நற் 53-8; 64-10; 80-9; 136-3; 140-11; 226-1; 247-9; 384-11; பரி 8-5; பரி-தி 1-4; புற 3-12; 42-22; 70-9; 180-5.

மருப்பில் -- கலி 105-30.

மருப்பின் -- அக 4-3; 26-6; 34-4; 99-12; 112-6; 164-12; 178-1; 211-4; 283-4; 295-4; 304-9; 322-10; 350-3; ஐங் 265-2; கலி 15-6; 21-1; 23-1; 40-4; 43-2; 104-20, 34; குறி 36; குறு 363-1; திரு 157; நற் 19-3; 194-4; 284-9; 391-3; நெ 160; பட் 229; பதி 11-18; 15-22; 16-6; 32-3; 43-3; 66-1; 67-15; 74-9; 80-1; பதி-தி 2-1; பரி 2-33; 3-24; 11-57; 13-36; புற 15-9; 98-2; 159-22; 242-2; 285-3; 287-6; 288-1; 301-6; 335-10; 336-3; 369-1; 370-20; 394-11; பெ 14, 209; பொ 13; மது 102, 178; மல் 37, 245, 297, 518; முல் 34.

மருப்பின -- புற 22-2.

மருப்பினால் -- கலி 106-21, 26.

மருப்பினான் -- கலி 106-12.

மருப்பினும் -- கலி 57-18.

மருப்பு -- அக 14-6; 91-15; 101-4; 115-10; 133-18; 134-11; 139-10; 148-3; 154-8; 159-17; 184-11; 206-3; 207-9; 223-4; 267-7; 282-6; 291-19, 20; 314-6; 316-2; 335-5; 357-4; 371-5; 379-24; 388-12; 391-11; 395-8; ஐங் 91-1; கலி 8-5; 13-4; 24-10; 43-21; 46-3; 52-4; 82-12; 102-23; 103-69; 105-33; 131-7; 135-2; 138-1; குறு 181-3; 215-4; 255-5; 279-1; 338-1; நற் 39-6; 120-1; 131-5; 148-10; 318-5; 330-1; பதி 38-6; 42-18; புற 4-4; 23-18; 39-2; 161-17; 205-13; 238-9; 281-2; 297-2; 303-9; 334-8; 337-22; 387-29; 388-8; பெ 110, 358; மல் 391; முல் 99.

மருப்பொடு -- அக 109-13; பதி 35-3; புற 374-13.

மருமகள் -- அக 165-13.

மருமான் -- சிறு 47, 63, 79.

மருவ -- பரி 16-29; புற 387-17.

மருவரற்கு -- ஐங் 464-4.

மருவி -- பரி 20-25; மது 541.

மருவின் -- குறு 322-6.

மருவினம் -- அக 301-26.

மருவு -- கலி 53-8; 144-14, 15; பொ 22.

மருவுற -- கலி 45-22.

மருவேன் -- குறு 371-4.

மருள் -- அக 1-8; 16-3; 41-3; 115-13; 116-16; 123-10; 134-3; 156-17; 171-8; 177-15; 212-15; 213-14; 218-20; 228-8; 236-1; 238-5; 242-3; 259-17; 278-13; 298-4; 299-18; 349-11; 352-1; 368-10; 384-12; 388-8; ஐங் 217-1; 294-1; 318-2; 340-2; 367-1; கலி 10-17; 14-1; 21-1; 59-10; 81-1; 85-16; 118-8; 121-5; 123-9; 126-21; 129-7; 130-7; 134-10; 143-57; 144-7; 145-29; 146-32; 148-7; குறு 138-5; 198-2; 319-1; 345-2; 397-1; நற் 85-2; 188-9; 216-6; 245-3; 257-6; 337-7; 353-4; 384-7; நெ 99, 115; பதி 11-1; 23-23; 33-2; 54-3; பரி 1-33; 15-40; 21-57; பரி-தி 1-60; புற 28-3; 56-1; 161-16, 17; 174-15; 198-4; 236-1; 291-7; 294-2; 362-11; 364-3; 368-17; 370-6, 21; 371-19; மது 282; மல் 250, 377, 511, 515, 572.

மருள்வன -- அக 82-8.

மருள்வார் -- கலி 88-7.

மருள்வார்க்கு -- கலி 108-47.

மருள்வென் -- குறு 94-3.

மருள்வேன் -- நற் 248-9.

மருள -- அக 71-5; 127-5; 146-12; 234-7; கலி 131-44; 147-16, 54; சிறு 92; பதி 42-16; 73-20; பரி 5-35; 19-74; புற 43-4; 161-15; 243-8; 387-26; மல் 468.

மருளி -- அக 361-9; கலி 14-11; 59-10; 61-16; 122-15.

மருளின் -- அக 235-16.

மருளும் -- அக 138-19; கலி 145-9; நற் 359-3; பதி 24-22; 62-2; புற 17-34; பொ 84, 97; மது 46; மல் 273, 275.

மருளுறு -- கலி 140-32.

மரூஉ -- அக 280-7.

மரூஉம் -- அக 292-8.

மரை -- அக 69-8; 107-18; 224-11; 287-4; 373-2; 399-15; குறு 235-4; நற் 43-3; புற 27-6; 170-1; மல் 406.

மரையா -- அக 3-7; கலி 6-1; குறு 115-5; 321-5; 363-3; பதி 23-14; புற 297-4.

மரையான் -- குறு 317-1; புற 168-8; மல் 331, 506.

மல் -- அக 386-4; பரி 12-72.

மல்க -- அக 30-9; 138-2; 275-1; 313-4; 373-13; 398-8; ஐங் 37-2; 208-2; கலி 3-3; 16-1; 35-11; 72-5; 100-10; 127-8; 142-12; 146-7; நற் 7-1; 113-3; 268-1; 382-1; புற 190-2.

மல்கலின் -- அக 300-17.

மல்கி -- அக 169-11; புற 136-7.

மல்கிய -- கலி 35-13.

மல்கின்று -- அக 340-9.

மல்கு -- அக 233-1; 250-2; 298-3; 391-3; கலி 98-34; குறு 347-1; நற் 33-12; 67-6, 8; 299-7; 375-3; பரி 16-32; புற 90-2; 174-25.

மல்குதொறும் -- குறு 9-5.

மல்கும் -- ஐங் 120-3; குறு 150-4.

மல்ல -- பரி 3-89.

மல்லரை -- கலி 52-5; 134-1.

மல்லல் -- அக 50-9; 122-3; 215-14; 216-12; 308-11; 375-7; ஐங் 120-3; 414-4; கலி 61-23; 104-61; 138-10; 148-5; குறு 45-3; நற் 73-3; 174-10; 239-8; 249-9; நெ 29, 44; பதி 36-3; பரி 11-43, 121; புற 18-12; 160-26; 174-9; 192-8; பெ 143, 254; மல் 233.

மல்லலின் -- கலி 66-10.

மல்லற்று -- நற் 93-4.

மல்லன் -- புற 80-2, 9.

மல்லிகா -- பரி 11-105.

மல்லிகை -- பரி 12-77.

மலக்குறும் -- குறு 194-5.

மலங்கு -- புற 61-3.

மலர் -- அக 0-1; 5-24; 11-12; 17-18; 18-2; 26-2; 33-9; 36-4, 10; 45-8; 46-6; 52-3, 14; 56-5; 59-1; 62-4; 69-1; 78-8, 24; 82-14; 83-13; 84-8, 11; 100-17; 101-15; 108-16; 109-1; 116-12; 117-13; 126-4, 15; 133-9; 134-3; 135-2; 136-28; 141-12, 26; 142-1; 146-2; 149-18; 150-8; 152-18; 153-17; 162-10; 163-1; 165-11; 170-2; 172-7; 176-6, 14, 16; 177-6; 179-12; 197-1; 198-8, 16; 199-3; 204-11; 205-20; 208-23; 219-4; 230-2; 234-13; 238-18; 243-1; 252-10; 257-1; 259-5; 260-2, 8; 274-12; 280-2; 316-2; 317-7; 319-8; 320-6; 335-13; 360-18; 361-1, 2; 363-18; 365-14; 369-6; 371-12; 374-2; 379-10; 381-20; 389-4; 391-4; 395-2; 398-13; 400-23; ஐங் 18-3; 67-3; 72-1, 4; 76-1; 81-3; 88-1; 91-2; 97-1; 117-3; 147-1; 150-1; 176-2; 177-3; 182-1; 208-5; 215-5; 225-2; 242-4; 243-4; 244-1; 259-2; 294-5; 315-1; 328-1; 361-2; 367-3; 368-1; 369-1; 422-2; 423-4; 427-1; 456-2; 458-2; 463-1; 465-3; 477-1; 479-5; 485-4; 495-1; கலி 3-9; 5-15; 14-2; 25-13; 27-17; 28-8, 12; 29-8, 12, 21; 30-7; 33-6, 12; 34-1, 6; 35-5; 36-6, 7; 37-1; 44-6; 45-9, 11; 49-10; 57-17; 58-2; 64-20; 66-2; 67-1; 69-2; 70-1, 6, 9; 71-8; 72-6; 73-13; 76-11; 77-2, 5, 6; 78-1, 2, 9, 15, 18; 91-3; 93-8; 98-2, 16, 34; 100-10; 102-4, 25; 103-1, 60, 79; 105-64; 108-27; 114-3; 119-5; 123-1; 126-13; 130-12; 131-10; 132-12; 133-1; 134-1, 8; 135-6, 9, 12, 13; 138-18; 142-17, 23, 28; 143-36; 144-32; 148-6; குறி 5, 71, 114; குறு 51-1; 95-2; 110-6; 147-1; 173-1; 202-3; 220-5; 229-6; 240-2; 241-4; 270-7; 282-6; 291-8; 311-6; 312-5; 317-3; 329-6, 7; 339-4; 349-1; 377-1; 380-6; 381-5; 393-1; 397-2; 401-1; சிறு 23, 160; திரு 35, 75, 188, 229, 302; நற் 14-6; 33-12; 37-5; 52-2; 66-11; 67-6; 68-4; 73-3; 76-7; 78-2; 80-1; 85-1; 96-1; 97-7; 106-6; 118-10; 119-6; 139-9; 144-9; 147-8; 149-6; 160-9; 175-4; 193-2; 197-7; 221-3; 242-1, 4; 245-2; 252-9; 260-2; 262-1; 278-3; 290-8; 301-2, 3; 308-2; 311-9; 315-12; 317-10; 322-12; 326-10; 337-4; 339-10; 348-5; 349-2; 370-11; 385-1; 391-4, 9; 398-6, 10; நெ 27, 43, 54; பட் 65, 69, 88, 160, 178, 248; பதி 20-20; 21-33, 34; 22-21; 64-16; 70-8; 73-8; 88-3; பரி 1-3, 7, 15, 22, 23; 6-41, 46; 7-24, 52; 8-1, 3, 24, 25, 26, 48, 53, 80, 95, 114; 9-4, 5, 9, 59; 10-99; 11-25, 26, 62; 12-3, 9, 16, 88, 89, 93, 102; 13-42, 60; 14-10, 22; 15-9, 20; 16-11, 15, 25, 35; 17-1, 5, 38; 18-16, 40; 19-14, 71, 79; 20-8, 9, 100, 101; 21-34; 22-26, 40, 48; பரி-தி 1-7, 61; 2-3; புற 7-5; 16-13; 17-22; 24-35; 33-19; 53-9; 100-5; 105-3; 111-3; 132-9; 137-8; 147-8; 175-9; 186-2; 213-3; 225-4; 235-18; 256-5; 311-4; 338-3; 364-3; 386-11; 390-3, 15; 393-9, 17; 396-2; பெ 5, 32, 203, 216, 276, 295, 410, 496; பொ 209; மது 199, 237, 338, 564, 566, 568, 613; மல் 51, 58, 130, 182.

மலர்க்கு -- அக 116-7.

மலர்க்குநர் -- புற 103-3.

மலர்க்கும் -- புற 393-4.

மலர்க -- நற் 206-7.

மலர்தல் -- ஐங் 299-4.

மலர்ந்த -- அக 4-5; 11-3; 28-14; 38-11; 105-1; 117-1; 143-14; 147-1; 157-6; 170-4; 185-12; 188-9; 192-15; 228-4; 230-1; 257-6; 270-1; 272-17; 290-14; 298-4; 314-22; 345-15; 383-7; ஐங் 6-4; 51-4; 205-4; 250-3; 259-5; 338-2; 420-1, 2; 436-3; 437-3; கலி 42-16; 49-5; 64-15; 150-20; குறு 26-1; 175-4; 309-2; சிறு 232; திரு 75; நற் 112-2; 115-1; 294-9; 379-8; 384-6; பதி 23-24; 40-22; 61-8; 64-16; 65-7; 67-19; 88-1; பரி 3-12, 93; 4-13; பரி-தி 8-1; புற 24-10; 48-3; 90-1; 157-6; 168-2; 202-18; 352-14; பெ 289; மல் 428, 552.

மலர்ந்தவை -- கலி 133-5.

மலர்ந்தன்று -- பரி 6-59.

மலர்ந்தன்ன -- கலி 13-3; 78-26.

மலர்ந்தன -- நற் 99-10; பரி 14-2.

மலர்ந்து -- அக 97-16; கலி 78-15; குறி 121; பதி 19-20; புற 155-8.

மலர்ப்பு -- பதி 63-5.

மலர்ப்போர் -- புற 179-3.

மலர்பு -- பதி 52-12.

மலர -- அக 80-8; 184-6; 217-8; 236-1; 255-12; 264-2; 294-5; 364-7; ஐங் 75-2; 357-1; 435-2; 438-2; 464-1; 492-2; 494-2; 497-1; 499-1; கலி 33-10; குறி 203; குறு 178-2; 387-1; நற் 117-1; 161-2; 242-3; 248-3; நெ 14; பரி 8-23, 25, 92; 15-30, 31, 32; புற 117-3; 337-4; 398-4; மது 283; முல் 93.

மலரா -- பரி 11-21; புற 33-13.

மலரால் -- பரி 18-49.

மலரின் -- அக 146-10; 307-4; 363-4; 398-4; ஐங் 19-5; குறி 247; குறு 30-5; நற் 23-8; 197-2; 316-2; பரி 8-54; புற 137-9.

மலரினும் -- குறு 84-5.

மலரும் -- அக 23-11; 24-4; 34-2; 150-11; ஐங் 53-3; 68-2; 94-4; 108-2; 188-3; 276-5; 348-3; 464-2; 489-2; குறு 208-4; 226-6; 234-2; நற் 86-3; 190-5; 296-5; 399-3.

மலரொடு -- அக 78-18; 99-8; ஐங் 69-2; திரு 218; நற் 34-2; பதி 81-25.

மலி -- அக 15-2; 25-4; 42-1; 48-5; 56-13; 75-3; 86-28; 89-12; 126-10; 136-16; 176-12; 188-9; 189-11; 196-1; 200-1; 201-4; 205-6; 226-13; 227-4; 246-4; 253-6; 254-4; 266-3; 271-12; 272-12; 279-12; 306-15; 326-11; 338-19; 346-20; 349-6; 351-3; 376-3; 398-2; 400-20; ஐங் 85-3; 95-4; 132-2; 208-3; 477-2; கலி 27-22; 40-15, 32; 45-9; 73-19; 98-10; 102-19, 25; 104-1; 133-4; 135-10; குறி 204, 214; குறு 75-4; 105-6; 316-2; 381-5; 394-2; 398-7; திரு 71, 116; நற் 25-6; 34-6; 41-4; 43-7; 63-11; 64-13; 78-6; 118-4; 133-11; 135-2; 159-2, 10; 187-5; 205-10; 230-9; 237-2; 239-8; 245-8; 260-7; 268-9; 282-3; 308-11; 319-3; 322-9; 323-8; 333-6; 335-3; 348-2; 361-6; 363-6; பட் 98, 105, 136; பதி 11-17; 19-14, 20; 23-8, 16, 19; 31-10; 36-2; 40-26; 42-21; 48-14; 50-14; 64-6; 67-10; 88-25; பதி-தி 3-8; பரி 6-6; 10-29, 30; 12-47; 13-30; 14-1, 2; 20-106, 111; 21-6; பரி-தி 1-4, 62; 2-1, 80; புற 15-19; 45-9; 68-9; 71-9; 161-7; 165-14; 171-8, 9; 178-3; 230-3; 237-17; 394-10; பெ 322, 389, 398; மது 49, 96, 333, 429; மல் 103, 120, 184, 260, 454, 530.

மலிதந்து -- பரி 16-54.

மலிதரு -- அக 296-13.

மலிந்த -- அக 62-9; 221-7; கலி 103-16; பதி 71-3; புற 22-8; 250-1; 338-2; 361-14; 400-18, 19; பெ 294, 323; மது 81; மல் 155.

மலிந்தன்று -- பரி 12-94; 14-17; புற 77-13.

மலிந்து -- அக 22-18; 126-3; 132-1; 229-11; 262-12, 13; 308-4; நற் 166-5; நெ 164; பதி 23-8; பரி 14-17; புற 345-6; மது 503.

மலிபு -- அக 11-4; 88-10; நற் 348-3.

மலிய -- நற் 83-6; 192-3; பெ 233.

மலியும் -- பதி 22-30.

மலிர் -- அக 19-11; 37-9; 166-15; 308-11; 341-4; ஐங் 15-1; 42-3; 72-4; குறு 99-4; 351-3; பதி 26-8; 28-12; 50-5; பரி 6-3; 8-54; புற 382-2.

மலிர -- அக 89-11; 364-8; நற் 21-10; 117-2.

மலிரும் -- பரி 6-83.

மலிவனம் -- குறி 97.

மலிவு -- பரி 19-88.

மலை -- அக 2-8; 13-2; 17-22; 18-16; 28-7; 31-15; 52-7; 63-3; 65-9; 78-14; 82-6; 84-1; 91-2; 92-1; 101-17; 108-18; 111-15; 118-1; 119-20; 126-3; 138-14; 142-14, 23; 143-8; 147-1; 148-14; 153-19; 155-16; 171-2; 172-5; 173-18; 177-15; 178-13; 185-13; 187-24; 192-15; 197-16; 203-11, 13, 15; 218-12; 222-1; 228-3; 241-16; 242-19; 247-13; 249-19; 257-21; 260-1; 262-17; 268-5; 272-19; 275-13; 278-6; 282-1; 288-1; 292-15; 296-12; 298-9; 307-15; 308-5; 312-7; 313-17; 318-7; 321-17; 325-10; 329-14; 333-13; 347-16; 360-3; 361-14; 363-3; 382-13; 388-1; 389-24; 392-18; 398-12, 25; 399-18; ஐங் 202-4; 204-5; 205-3; 219-3; 221-4; 223-1; 224-1, 2; 226-1; 228-2; 242-5; 248-2; 249-4; 259-3; 262-3; 268-2, 4; 273-3; 276-6; 286-3; 292-2; 308-4; 316-3; 318-5; 321-4; 338-3; 353-4; 358-1; 385-2; 387-6; 395-6; 496-2; கலி 2-12; 8-6; 9-13; 13-5; 20-5; 23-3; 24-11; 25-6; 36-16; 38-2, 4, 18, 24; 39-5, 13, 31; 40-6, 14, 18, 25, 29, 31, 34; 41-16, 20, 29, 34, 44; 42-4, 12, 18, 19; 43-6, 14, 22, 27; 45-4, 13; 46-9, 25; 48-1, 7; 49-9; 52-9; 53-2, 21; 55-11; 103-19; 118-4; 126-1; 142-41, 47; 143-58; 150-4, 5; குறி 99, 208, 227, 261; குறு 39-3; 72-3; 76-1; 78-3; 83-5; 88-1; 94-6; 96-1; 105-5; 111-5; 115-6; 134-7; 143-2; 144-7; 150-3; 161-5; 170-4; 200-5; 201-7; 203-1; 215-2; 217-5; 232-6; 239-6; 253-5, 8; 262-6; 278-7; 285-8; 302-4; 308-6; 315-2; 317-4; 319-4; 321-1; 329-4; 332-6; 350-7; 360-8; 361-2; 362-6; 367-7; 373-8; 374-3; 378-2; 392-8; சிறு 1, 84, 107, 170; திரு 238, 257, 263, 317; நற் 13-7; 25-5; 28-6, 9; 32-3; 44-12; 51-11; 53-4; 55-1; 57-7; 60-1; 62-10; 64-4; 65-9; 85-11; 93-4; 98-3; 102-7; 104-9; 108-1; 112-8; 116-6; 125-6; 136-5; 138-2; 154-11; 156-4; 158-9; 165-3; 168-6; 171-6; 173-2, 7; 184-3; 192-5, 12; 197-12; 201-1; 202-7; 209-1; 214-7; 215-2; 228-9; 232-6; 239-1; 240-10; 244-5; 251-4; 257-4, 7; 276-8; 277-11; 294-9; 298-12; 301-1; 304-4; 305-10; 309-6; 328-10; 332-7; 336-6; 338-1; 344-5; 359-7; 365-8; 371-2; 396-1; 399-8; நெ 100; பட் 6, 95, 126, 127, 187, 188, 271; பதி 25-10; 32-11; 48-13; 50-1; 51-12; 69-1; பரி 1-20; 5-10, 24; 6-5; 8-21, 110; 10-1, 122; 11-43; 12-2; 18-41; 19-81; 20-2, 7; பரி-தி 1-9, 74; புற 8-8; 17-3, 10, 34; 37-4; 55-1; 65-8; 67-7; 91-8; 103-7; 109-9; 116-14; 125-19; 129-4; 130-3; 131-1; 135-13; 138-2; 143-1, 12; 147-1; 148-1; 150-26, 28; 152-11, 28; 161-3; 170-8; 176-7; 190-8; 197-4; 208-1; 209-8; 211-3; 218-2; 228-14; 232-5; 236-3; 336-8; 343-7; 357-1; 377-16; 390-7, 24; பெ 500; பொ 235; மது 4, 84, 301, 306, 406; மல் 41, 69, 141, 151, 170, 188, 205, 293, 331,

348, 357, 361, 484, 527, 581.

மலைக்கு -- கலி 9-13.

மலைக்குநர் -- புற 61-14.

மலைக்கும் -- புற 197-4.

மலைத்த -- பதி 65-3; பரி 22-14.

மலைத்தரை -- பரி 22-13.

மலைத்தல் -- புற 10-9, 10.

மலைத்தனை -- புற 36-13.

மலைத்து -- புற 97-8; மல் 45.

மலைதற்கு -- மல் 283.

மலைந்த -- அக 0-2; 253-26; கலி 101-6; சிறு 110; நற் 107-9; பதி 14-8; 23-16; 30-6; 42-6; 62-17; 84-16; புற 97-11; 271-8; 273-7; 285-6; 338-7.

மலைந்தன்ன -- மல் 384.

மலைந்தன -- புற 16-19.

மலைந்தனர் -- கலி 103-4; நற் 361-2.

மலைந்தனன் -- குறு 161-5; புற 291-8.

மலைந்தான் -- ஐங் 201-2.

மலைந்திருந்து -- கலி 129-5.

மலைந்து -- அக 227-10; கலி 26-23; 126-2; பட் 65, 88; பதி 40-9; 70-8; புற 79-2; 294-7; மல் 159.

மலைந்தோர் -- புற 61-16; 179-3; பெ 423.

மலைந்தோன் -- புற 45-1.

மலைப்பின் -- அக 140-10.

மலைப்பு -- புற 78-4.

மலைமார் -- அக 345-12; மல் 306.

மலைய -- ஐங் 408-2; குறி 113; பட் 110; பதி 40-24; 43-16; 59-15; 90-22; பரி 6-4; 18-42; பரி-தி 1-23; புற 12-1; பெ 67, 486; மது 504; மல் 569.

மலையன் -- குறு 198-6; 312-2; நற் 77-1; 100-9; புற 123-3; 124-5; 125-14; 158-7.

மலையனது -- நற் 170-7.

மலையின் -- பதி 80-2; பரி 16-32; பரி-தி 1-2; புற 42-2, 19; 373-21; பெ 241; மது 355.

மலையினும் -- கலி 48-24; நற் 119-11.

மலையுநர் -- புற 282-8.

மலையும் -- ஐங் 236-3.

மலையொடு -- கலி 108-55.

மலைவு -- குறு 237-7.

மழ -- அக 61-12; 102-9; 311-10; கலி 86-1; 108-21; நற் 192-2; 362-7; பதி 12-12; 16-8; 32-3; 84-11; பரி 11-88, 121; புற 22-8; 38-1; 103-7.

மழலை -- அக 34-17; 275-7; நற் 209-5; பட் 150; பதி 15-25; பரி 9-42; புற 92-3; மது 668.

மழலையின் -- கலி 81-2.

மழவர் -- அக 1-2; 35-4; 91-11; 101-5; 119-9; 121-11; 127-15; 129-12; 131-6; 187-7; 249-12; 269-4; 309-2; 337-11; நற் 52-9; 387-4; பதி 21-24; 55-8; புற 88-3; 90-11; மது 395, 687.

மழி -- புற 261-17; 280-11.

மழு -- அக 0-5; 220 5; கலி 85-8; புற 206-12; பெ 170; மது 455.

மழுக -- அக 260-1; பரி 6-16.

மழுகி -- புற 377-12.

மழுகிய -- அக 24-12; 169-10; 176-25; 184-15; 367-2; ஐங் 444-3; பதி 24-19; புற 376-2.

மழுகு -- அக 5-12; 363-3.

மழுங்க -- அக 323-10; நற் 117-5; புற 31-7; மது 545.

மழுங்கல் -- நற் 238-9.

மழுங்கி -- கலி 120-4; 146-40; நற் 66-7; 152-3; பட் 292; பொ 118.

மழுங்கிய -- அக 114-4; புற 4-11; பெ 119; மது 431.

மழுங்கின் -- புற 379-3.

மழுங்கின்று -- நற் 218-1.

மழுபொடு -- பரி-தி 2-80.

மழுவொடு -- கலி 86-3.

மழை -- அக 6-4; 12-12; 13-13; 14-20; 24-8; 31-4; 33-9; 42-3; 43-1; 47-16; 51-9; 62-5; 73-17; 83-14; 85-15; 92-2; 108-8; 111-7; 114-14; 120-6; 123-10; 132-6; 133-6; 134-2; 135-4; 136-16; 139-6; 141-6; 149-19; 154-1; 158-1; 162-11; 163-2; 166-3; 178-18; 182-10; 186-15; 188-14; 190-5; 198-4, 7; 205-15; 211-5; 213-2; 217-1; 221-10; 225-13; 229-12; 232-2; 233-1, 4; 235-5; 236-8; 238-13; 241-7; 244-9; 245-5; 252-11; 258-5; 264-1; 266-6; 271-13; 278-11; 287-9; 291-24; 294-1; 295-20; 296-3; 299-14; 304-1; 305-3; 306-12; 308-5; 312-6, 14; 317-1; 325-12; 326-2; 328-12; 336-20; 337-3, 18; 341-6; 343-17; 344-1; 345-7; 347-10; 350-8; 351-11; 357-16; 359-11; 361-3; 364-2; 373-13; 381-21; 387-2; 389-23; 392-12; 395-3; 397-5; 398-8; ஐங் 52-2; 207-4; 209-4; 214-4; 220-1, 5; 243-4; 252-2; 276-3; 282-2; 292-2; 298-1; 328-1; 371-2; 423-1; 437-2; 462-1; 484-1; கலி 31-16; 39-6; 41-25, 26; 42-23; 48-4; 53-7; 64-2; 77-4; 99-5; 103-7, 20; 108-46; 144-25; 147-19; குறி 141, 248; குறு 42-2; 72-5; 84-3; 86-1; 90-3; 94-7; 108-1; 144-6; 158-3; 174-1; 197-2; 205-1; 216-5; 220-1; 222-6; 249-3; 259-1, 4; 261-1; 263-7; 264-1; 279-5; 286-4; 289-5; 317-6; 319-5; 329-7; 367-4; 378-3; 382-4; 391-5; 396-6; சிறு 106, 124, 265; திரு 7; நற் 5-9; 6-3; 8-1; 13-4; 16-9; 17-1, 5; 22-11; 28-8; 29-9; 42-3; 44-2, 11; 61-7; 68-10; 75-8; 76-1; 85-1; 89-3; 99-6; 129-8; 140-1; 156-10; 160-10; 190-8; 197-12; 208-12; 213-8; 229-10; 233-3; 237-10; 238-5; 241-7; 248-9; 252-9; 257-2; 274-2; 281-7; 282-8; 301-3; 308-10; 329-11; 333-1; 344-10; 347-1; 353-3; 361-4; 379-11; 381-10; 391-10; நெ 19, 38; பட் 34, 138, 145; பதி 13-26; 15-3; 17-11; 21-30, 35; 24-28; 26-6; 41-14; 45-19; 49-12; 51-25; 52-18; 54-4; 55-15; 62-2; 66-11; 73-14; 83-1; 84-3, 23; 88-33; 90-42; பரி 4-7; 8-32; 9-10, 11, 34;

20-8; பரி-தி 1-1; 2-88; 11-14; 14-19; 18-16, 23, 38; புற 16-2; 17-34; 34-22; 116-3; 128-5; 131-1; 143-2; 147-5; 151-10; 153-1; 157-8; 161-5; 164-6; 166-32; 174-28; 200-4; 266-1; 349-5; 350-4; 367-17; 368-2; 375-13; 379-17; 381-18; பெ 19, 49, 190, 257, 363, 386, 413; பொ 26, 84; மது 10, 84, 263, 355, 424, 452, 507, 649, 757; மல் 1, 58, 340, 362. 377, 484, 532, 580; முல் 100.

மழைக்க -- நற் 385-7.

மழைக்கு -- நற் 112-9; 302-4; புற 125-18.

மழையின் -- ஐங் 218-4; குறு 176-7; நற் 144-2; பதி 80-4.

மழையினும் -- பதி 64-18.

மள்ள -- திரு 262; பரி 3-41, 90; புற 219-2; 254-3; பெ 455.

மள்ளர் -- அக 21-13; 144-14; 185-7; ஐங் 94-1; 371-1; 400-1; 432-3; கலி 106-10; குறு 31-1; 34-5; 364-8; பதி 13-21; 38-10; 43-25; 63-13; 66-14; 90-44; புற 10-9; 78-7; 79-5; 89-6; 399-20; பெ 455.

மள்ளர்க்கு -- புற 84-5.

மள்ளரின் -- அக 189-5; 227-11; 316-7; நற் 260-3.

மள்ளரை -- புற 77-9.

மள்ளரொடு -- பதி 81-34.

மள்ளன் -- ஐங் 383-4; புற 81-5; 251-3; 399-20.

மற்று -- அக 26-10; 27-12; 32-7; 39-5; 48-13, 24; 102-16; 110-13; 133-12; 139-17; 164-8; 176-21; 191-17; 238-11; 251-5; 286-11; 296-7; 301-28; 306-9; 333-5; 353-16; 356-10; 360-9; 370-7; 383-14; 388-13, 22; 392-9; ஐங் 87-4; 108-4; 137-3; 153-5; 170-4; 178-2; 209-1; 229-3; 249-2; 358-2; 366-4; 399-3; 471-4; 478-5; கலி 2-10; 4-11, 15, 19; 7-19; 8-8; 9-24; 13-16; 15-24; 19-3; 22-10, 13, 16; 25-12, 15, 19; 37-20; 47-24; 49-11, 15, 19; 51-9, 14; 57-22; 58-20; 60-18, 27; 61-5, 12; 62-8; 63-3, 16; 64-13, 18; 65-16; 68-10, 22; 69-23; 73-21; 80-11, 15, 19; 81-20; 82-14, 23; 84-15, 31; 86-14, 18, 22; 88-20; 90-17; 91-9, 21; 92-4, 9, 15, 23, 30; 93-4, 10, 13, 31; 94-8; 96-38; 102-31; 107-12, 16; 108-38; 111-7, 17; 113-7, 17; 114-7, 8, 9; 116-7, 10; 117-4, 5, 6, 11, 14; 118-5; 123-7, 10, 13; 135-7, 10, 13; 140-3; 141-2, 15; 142-19; 143-11, 17, 18, 21; 144-56, 60, 65; 146-12, 31, 53; 149-6, 10; குறு 12-5; 36-4; 59-4; 148-6; 162-6; 169-2; 171-4; 181-1; 271-3; 276-2; 299-1, 6; 317-5; 364-7; நற் 122-7; 147-3; 171-7; 174-11; 177-3; 184-4; 201-4; 208-6; 239-12; 274-7; 298-6, 12; 325-6; 338-6; 345-10; 360-11; 374-5; 381-6; 382-7; பதி 41-17; பதி-தி 1-3; பரி 8-3; 9-34; 12-49; 19-73, 97; 20-66; 22-9; பரி-தி 2-35, 37; புற 12-3; 18-16; 38-11; 43-14; 94-3; 99-12; 152-8, 22; 167-9; 173-10; 202-14; 210-3; 213-7, 9; 222-6; 227-11; 236-8; 254-6; 269-7; 308-9; 315-5; 316-5; 337-19; பொ 89, 235; மது 653.

மற்றை -- கலி 138-8.

மற்றையார் -- பரி-தி 12-3.

மற்றையோர் -- பரி 5-45

மற -- அக 27-8; 112-5; 116-13; 119-16; 209-8; 212-16; 233-6; 392-16; குறு 209-2; பட் 279; பதி 31-33; 41-7; பரி 21-66; புற 40-1; 62-7; 63-4; 65-10; 90-3; 98-13; 158-7; 160-22; 270-8; 290-6; 347-5; 364-8; மது 53.

மறக்க -- ஐங் 470-5; கலி 42-5.

மறக்குநர் -- ஐங் 464-3.

மறக்கும் -- அக 200-6; 355-8; புற 175-3.

மறக்குவென் -- புற 175-5.

மறக்குவேன் -- நற் 397-9.

மறத்தல் -- அக 301-28; ஐங் 209-2; நற் 131-9.

மறத்தற்கு -- நற் 42-1.

மறத்தாள் -- கலி 124-10.

மறத்தி -- குறு 306-3.

மறத்தின் -- பரி 3-65; புற 9-6

மறத்தோடு -- புற் 379-4.

மறந்த -- அக 167-16; 225-13; 245-5; 287-6; குறு 225-4; 279-5; 342-2; பதி 44-18; 56-7; புற 46-5; 164-1; 178-9; 211-21; 393-4, 10; 396-19; மல் 311; முல் 69.

மறந்தது -- நற் 287-11.

மறந்தறியேம் -- ஐங் 298-4.

மறந்தனம் -- நற் 172-2.

மறந்தனர் -- அக 1-7; 235-3; ஐங் 319-4; குறு 254-4; 266-3; 307-4; நற் 337-2; புற 149-4.

மறந்தனள் -- அக 252-14; கலி 147-68.

மறந்தனன் -- ஐங் 265-3; புற 229-24.

மறந்தனிர் -- அக 29-12.

மறந்தார் -- கலி 36-19.

மறந்தாரோடு -- கலி 12-18.

மறந்தாள் -- கலி 145-9; 146-11.

மறந்தான் -- கலி 42-5.

மறந்திசின் -- அக 38-18.

மறந்திசினோர் -- நற் 118-5.

மறந்தித்தோய் -- கலி 128-14.

மறந்து -- அக 11-12; 37-1; 51-14; 61-18; 69-20; 91-18; 129-3; 134-9; 159-21; 196-4; 213-24; 219-11; 223-2, 10; 233-15; 241-7; 299-3, 4; 353-13; 393-26; ஐங் 36-2; 457-4; 484-4; கலி 21-14; 28-17; 30-6, 10; 66-8; 81-7; 89-12; குறி 167; குறு 132-3; 218-7; 225-5; நற் 17-8; 59-4; 99-6; 260-10; பதி 15-14; பரி 20-22; புற 25-11; 93-6; 153-12; 159-12; 160-17; மல் 263.

மறந்துழி -- அக 348-10.

மறந்தேன் -- பரி 19-60.

மறந்தைக்க -- கலி 27-10, 14, 18.

மறந்தோம் -- ஐங் 112-4.

மறந்தோர் -- குறு 200-4.

மறப்ப -- அக 260-4; நெ 9; பதி 28-4; புற 65-1, 2, 3, 4, 5; 68-19; பொ 236; மது 160; மல் 187.

மறப்பர் -- குறு 59-4.

மறப்பல் -- கலி 75-17; நற் 270-11.

மறப்பித்தாய் -- கலி 50-10.

மறப்பின் -- பதி 24-29; புற 175-3, 5

மறப்பு -- அக 379-22; கலி 2-9; குறு 151-5; 266-4; நற் 301-8, 9; பரி 8-45; புற 381-24.

மறப்பென் -- அக 39-5.

மறம் -- அக 102-9; 197-7; 262-9; 303-4; 338-2, 4; ஐங் 471-3; கலி 38-18; 42-1; 52-2, 5; 53-3; 106-50; 134-1; குறு 255-3; நற் 400-7; பதி 11-25; 12-8; 39-2; 51-31; 54-6; 65-3; 70-9; 78-8; 85-10; 88-15; பரி 9-67; 13-30; புற 11-11; 39-8, 10; 93-9; 166-13; 271-8; 339-14; 341-13; பெ 136; மது 221, 594, 776.

மறல -- பதி 82-7.

மறலி -- அக 212-13; நற் 217-4; புற 13-4.

மறலிய -- அக 246-10; 354-1; பரி-தி 1-72; புற 341-8.

மறலியாங்கு -- புற 373-10.

மறலினாள் -- பரி 20-45.

மறலினை -- பரி 20-84.

மறலுவார் -- பரி 9-54.

மறவ -- பெ 455.

மறவர் -- அக 35-6; 53-10; 63-12; 67-8; 75-6; 87-7; 89-10; 105-13; 169-4; 284-8; 297-6, 16; 319-4; 363-10; 377-4; 387-14; ஐங் 352-1; கலி 4-3; 5-2; 15-7; குறு 283-5; 297-1; 331-3; நற் 18-6; 33-6; 48-6; 86-1; 148-6; பதி 28-4; 30-41; 37-9; 40-8; 41-11, 18; 49-10; 57-1; 58-4; 60-9; 82-7; புற 31-9; 43-11; 55-8; 68-13; 72-5; 93-10; 97-11; 174-12; 227-4; 259-3; 260-17; 270-9; 336-5; 345-5; 369-3; 373-25; 399-19; 400-18; பெ 455; மது 596, 726, 729; மல் 387, 489.

மறவர்த்து -- புற 345-18.

மறவிரொடு -- பதி 22-20; 36-4; 69-8; புற 351-3.

மறவல் -- அக 19-9.

மறவலேன் -- புற 395-32.

மறவன் -- அக 13-6; 77-15; 143-10; 326-9; கலி 104-50; நற் 287-4; புற 179-5; 274-2; 332-2; 380-5; 399-19.

மறவா -- ஐங் 278-4; 319-4.

மறவாதீம் -- ஐங் 473-5; நற் 323-11; புற 198-27.

மறவாதோர்க்கு -- ஐங் 117-4.

மறவாம் -- குறு 200-4.

மறவியில் -- பரி 3-70.

மறவியை -- நற் 70-6.

மறவீர் -- புற 104-1.

மறவை -- புற 44-12, 13; 390-2.

மறவோர் -- புற 366-6.

மறன் -- அக 277-15; பதி 82-14; பரி 1-43; 13-56; புற 213-19; 337-19.

மறாஅ -- கலி 147-44; பதி 60-8.

மறாஅமை -- கலி 133-11.

மறாஅற்க -- பரி 16-54.

மறாதீவாள் -- கலி 61-10.

மறி -- அக 18-3; 34-6; 94-4; 104-9; 242-12; 274-10; 292-4; 304-8; 314-5; 371-4; ஐங் 354-2; 401-1; 434-2; கலி 50-4; 121-21; குறு 187-1; 221-2; 263-1; 282-3; 362-4; சிறு 197; திரு 218; நற் 47-9; பரி 5-62, 64; 9-8; பரி-தி 1-66; 2-66; புற 23-19; 197-10; 372-9; 383-18.

மறிக்கு -- குறு 213-5.

மறிதரும் -- கலி 46-8.

மறிந்தன்ன -- சிறு 196.

மறிந்து -- கலி 15-6; முல் 59.

மறிய -- பெ 147.

மறியொடு -- ஐங் 326-2; 493-2.

மறு -- அக 66-2; 141-7; 194-2; 250-9; 268-5; 291-20; ஐங் 85-3; 156-3; 391-1; கலி 100-5; 103-49; 104-10; 105-12; 136-14; குறு 247-7; 343-4; சிறு 121; திரு 6, 60, 91, 147; நற் 2-4; 151-3; 210-2; பதி 0-10; 65-1; பரி 1-39; 2-30; 3-2; 4-59; 5-46, 69, 76; 8-127; 11-77, 139; 19-92; புற 4-1; 97-13; 98-6; 238-18; பெ 29, 171; பொ 227.

மறுக்க -- பரி 15-52.

மறுக்குந்து -- புற 343-2.

மறுக்கும் -- நற் 110-8; 203-6; புற 180-2.

மறுக -- அக 300-3; ஐங் 493-2; நெ 50; பொ 215, 217; மது 423, 539, 553.

மறுகலின் -- கலி 150-5; புற 238-18; 345-3.

மறுகால் -- குறு 82-4.

மறுகி -- அக 146-2; 220-2; 377-2; ஐங் 390-2; கலி 105-54; குறி 97; நற் 66-4; 261-4.

மறுகில் -- அக 118-4; 126-10; 200-1; கலி 146-42; குறு 14-4; 32-4; நற் 20-5; 149-3.

மறுகின் -- அக 149-14; 165-4; 181-26; 266-10; 270-2; 306-8, 15; 320-4; 346-20; 368-17; 396-3; கலி 138-10; 141-22; குறு 17-3; சிறு 67; திரு 71; நற் 227-6; 311-6; 343-3; 348-4; பட் 193; பரி 20-25; புற 33-11; 160-13; 215-2; 311-3; 338-2; பெ 322; மது 328; மல் 482.

மறுகு -- அக 122-3; 141-9; 166-3; 192-12; 331-7; ஐங் 171-2; கலி 98-5; நற் 114-3; 169-9; 203-6; 220-4; பதி 23-5; 29-9; 43-26; பரி 10-83; பரி-தி 1-25, 27; புற 325-10; 329-4; 379-17; பொ 45.

மறுகுபு -- குறு 356-3.

மறுகும் -- அக 84-13; 116-3; 331-7; பதி 30-28.

மறுகுவது -- அக 29-2.

மறுகுவன -- மது 276.

மறுகுற -- பரி 20-25.

மறுத்த -- அக 207-16; 371-6; 392-3; பதி 13-17; புற 7-5; 341-14.
மறுத்தரல் -- கலி 15-15, 19.
மறுத்தரவு -- கலி 81-34.
மறுத்தரற்கு -- நற் 32-6.
மறுத்தல் -- நற் 33-8; புற 196-2, 5; 203-5.
மறுத்திசினோர் -- பதி 45-22.
மறுத்து -- அக 48-20; 229-5; கலி 43-23; 58-22; 91-22; 104-52; நற் 110-13; பரி 6-36; புற 7-11; 248-3; 399-17.
மறுதரல் -- அக 333-21; 351-9.
மறுதருவது -- ஐங் 329-3.
மறுப்ப -- அக 224-9; ஐங் 497-3; குறு 34-1.
மறுப்பட்ட -- கலி 73-13.
மறுப்பட -- அக 210-3.
மறுப்பார் -- பரி 10-106.
மறுப்பின் -- புற 97-20.
மறுப்பு -- புற 239-9.
மறுமுறையான் -- பரி-தி 3-3.
மறுமை -- அக 66-2; கலி 14-15; 103-63; குறு 49-3; 199-8; புற 141-14.
மறுமைக்கு -- புற 134-1.
மறுமொழி -- நற் 106-6.
மறுவந்து -- குறு 65-2; 394-3.
மறுவரல் -- அக 22-4.
மறுவரும் -- குறு 45-4.
மறுளின -- புற 90-4.
மறை -- அக 48-24; 62-6; 98-24; 136-25, 29; 303-1; ஐங் 387-1; கலி 1-1; 25-23; 41-41; 42-28; 52-1; 84-10; 86-28; 101-27; 103-38; 107-6; 131-42; 132-19; 133-12; குறு 97-4; 333-6; சிறு 204; திரு 186; பரி 1-13; 2-57, 63; 3-14, 66; 4-65; 21-4; பரி-தி 2-29; 3-1; புற 1-6; 35-20; 60-11; 196-12; 243-5; பெ 300, 301.
மறைஇ -- ஐங் 115-3.
மறைக்கு -- அக 70-15.
மறைக்கும் -- ஐங் 252-2; சிறு 59; நற் 136-8; 282-8; 302-9; புற 311-7; 379-17.
மறைக்குவன் -- புற 290-8.
மறைகம் -- நற் 307-7.
மறைகு -- அக 380-12.
மறைகுவென் -- நற் 362-10.
மறைத்த -- ஐங் 312-4; கலி 143-6; நற் 93-7; பதி 44-22; 67-18; புற 362-19.
மறைததல் -- ஐங் 71-4; குறு 321-7; நற் 72-4; பரி 18-10.
மறைத்தலின் -- குறு 355-1; நற் 23-1.
மறைத்தாள் -- கலி 44-9, 12, 15; 124-6, 14.
மறைத்து -- அக 160-5; 217-7; மல் 78.
மறைத்தென -- கலி 70-2.
மறைதலின் -- கலி 134-4.
மறைதொறு -- ஐங 208-4.
மறைந்த -- அக 201-8; கலி 92-48.
மறைந்தவை -- நற் 122-8.
மறைந்தன்று -- நற் 182-1; 338-1.
மறைந்தனை -- அக 398-14.
மறைந்தாங்கு -- புற 65-8.
மறைந்து -- அக 129-3; குறு 319-2; புற 8-8.
மறைப்ப -- அக 37-4; கலி 34-9, 13, 17; நெ 185; பதி 71-10; புற 63-6.
மறைப்புது -- புற 35-21.
மறைப்பினும் -- கலி 125-3.
மறைப்பென் -- கலி 34-9, 13, 17.
மறைபு -- அக 48-15; கலி 87-6.
மறைய -- அக 47-9; 136-9; 360-3; 363-3; 374-14; ஐங் 197-3; 452-4; கலி 125-24; குறி 216; நற் 67-2; 69-2; 215-2; 239-1; 241-8; பரி 11-10; மது 452.
மறையா -- மல் 210.
மறையாதீம் -- ஐங் 64-4; 370-4.
மறையாது -- நற் 263-2.
மறையில் -- கலி 45-22; பரி 11-41.
மறையின் -- கலி 143-10, 14.
மறையினள் -- அக 299-18; 386-8; நற் 113-8.
மறையினின் -- கலி 53-8.
மறையினும் -- புற 300-2.
மறையினென் -- அக 56-13.
மறையினை -- அக 50-9.
மறையும் -- அக 114-5; குறு 215-2; 240-7; நற் 187-6.
மறையேன் -- கலி 71-13.
மறைவது -- பரி 6-3.
மன் -- அக 8-5; 11-11, 15; 17-5; 31-4; 33-17; 37-17; 49-9, 18; 50-6; 58-2; 68-10; 70-7; 74-14; 87-11; 103-11; 108-2; 125-22; 130-2; 133-13; 151-5; 153-4; 157-10; 167-5; 172-18; 193-11; 194-16; 195-10, 11; 203-18; 215-6; 220-5; 228-7; 241-5; 242-17; 243-12; 248-16; 255-9; 257-12; 263-13; 266-16; 268-7; 315-5; 328-11; 333-19; 335-4, 9; 341-12; 356-11; 359-4; 375-18; 376-1; 381-16; 387-3, 20; 389-10; 390-5; 392-23; 395-5; ஐங் 35-3; 36-3; 39-4; 410-4; 477-5; 487-1; கலி 10-9, 13, 17; 16-4; 17-6, 10, 14; 29-11, 15, 19; 30-6, 10, 14; 31-7; 32-13; 34-1, 9, 13, 17; 37-5, 7, 19; 39-38, 40, 43, 44; 53-9, 13, 17; 61-10; 67-8, 12, 16; 68-6; 73-7, 11, 15; 77-9, 13, 17; 83-22; 90-3; 93-3; 94-16; 97-2; 98-8; 107-9, 21; 108-20; 109-19; 111-24; 113-8, 12; 115-6; 118-23; 122-9, 13, 17; 124-6, 10, 14; 126-7, 11, 15; 129-17; 131-3; 137-11, 16, 21; 139-27; 142-16, 22, 32, 34; 143-30, 53; 145-33, 46; 146-19, 37, 41; 147-4, 13, 51; 148-9, 13; குறு 38-4; 58-2; 98-3; 109-4; 134-2; 149-2; 153-3; 166-3; 191-7; 193-5; 199-2; 203-6; 219-7; 226-4; 229-4; 231-4; 269-2; 271-3; 294-4; 299-5, 6; 303-5;

339-5; 376-1; 386-4; சிறு 247; திரு 278; நற் 13-8; 68-7; 69-12; 72-7; 77-4; 84-3; 101-6; 125-8; 134-6; 141-7; 150-5; 160-3; 163-7; 178-7; 179-7; 184-1; 188-9; 233-5; 248-4; 255-7; 260-10; 267-8; 268-2; 275-9; 282-6; 299-6; 309-8, 9; 346-7; 351-9; 390-6; 392-7; பட் 278, 291; பதி 11-25; 15-5, 35; 18-8; 19-25; 20-24; 22-38; 24-27; 25-5; 29-10; 31-23; 34-8; 37-9; 38-1; 40-8; 53-11; 86-4; பரி 3-39; 5-42, 72; 7-80; 15-27; 19-3; புற 19-3; 20-21; 40-1; 51-2; 53-13, 15; 71-12; 75-5; 99-12; 113-4; 115-4; 125-15; 129-9; 132-9; 141-8, 9; 144-7; 147-9; 151-9; 153-6; 193-3; 215-9; 229-15; 230-16; 235-1, 3, 4, 5, 6, 7, 9; 238-19; 249-9; 261-10; 298-2; 310-3; 348-10; 373-34; 383-22; பெ 32.

மன்பது -- பரி 3-9; 15-52.

மன்பதை -- கலி 65-3; பதி 40-11; 42-16; 72-5; 77-3; 84-7; புற 68-10; 71-17; 161-6; 210-1.

மன்பதைக்கு -- புற 356-8.

மன்ற -- அக 25-13; 27-6; 48-22; 61-1; 80-3; 116-5; 158-13; 226-2; 232-7; 325-11, 21; 340-11; 367-13; 377-13; 394-15; 397-9; ஐங் 93-3; 112-4; 116-3; 119-3; 136-1; 138-1; 146-3; 177-1; 190-3; 202-3; 227-4; 259-2; 261-4; 266-3; 287-3, 4; 316-3; 318-3; 324-2; 326-4, 5; 328-2; 332-2; 334-4; 336-2; 337-3; 356-1; 377-3; 380-4, 5; 390-4; 394-2; 401-3; 405-2; 409-3; 471-3; 473-2; கலி 19-6; 24-3; 61-20; 84-12, 19; 86-28; 102-27; 111-11, 15; 112-10; 139-30; 142-5, 47, 62; 143-14; 147-67; குறு 6-4; 30-6; 35-1; 41-2; 44-4; 66-1; 87-1; 174-6, 7; 200-4; 212-5; 217-5; 229-5; 241-4; 252-5; 276-7; 284-2; 297-7; 304-8; 321-5; 344-1; நற் 1-5; 34-11; 49-8; 80-1; 114-6; 118-5; 135-5; 183-6; 197-4; 213-2; 220-5; 226-7; 243-11; 286-4; 303-4; பதி 27-1; 69-12; 78-10; 86-13; பதி-தி 2-16; புற 26-16; 59-3; 76-4; 79-2; 114-2; 128-1; 140-2; 181-1; 194-5; 211-10; 223-4; 224-10; 238-12; 261-5; 288-7; 298-3; 336-8; 371-7; 373-22; 374-5; மல் 66, 494.

மன்றத்தஃது -- குறு 97-4.

மன்றத்து -- அக 103-6; 157-11; 321-10; 373-2; 377-6; கலி 58-22; 103-62; 108-60; 110-20; குறு 33-2; 46-3; நற் 33-3; 293-3; 338-8; 346-5; பட் 69, 255; பதி 13-17; 35-8; 44-23; புற 34-12; 325-10; 333-5; 334-3; 389-10; பெ 143.

மன்றம் -- அக 301-24; கலி 102-39; 141-10; குறு 64-2; 301-5; 332-6; 346-3; திரு 226; நற் 73-4; 365-2; பதி 23-5; 25-4; 29-9; 43-26; புற 220-7; 270-10; 309-4; 373-12; பெ 423.

மன்றல் -- அக 112-16; 318-8; ஐங் 253-4; கலி 41-43; குறி 21; குறு 177-3; பரி 8-30, 34; புற 287-11.

மன்றல -- பரி 8-25.

மன்றில் -- ஐங் 246-5; புற 322-6; மல் 492.

மன்று -- அக 14-11; 63-11; 64-14; 75-7; 104-11; 128-1; 201-10; 239-2; 245-12; 253-17; ஐங் 252-2; கலி 119-10; 129-12; குறி 218; நற் 262-10; 364-10; நெ 46; புற 46-6; 135-11; 283-8; 387-24; மது 615.

மன்ன -- பரி 3-85.

மன்னர் -- அக 54-1; 67-12; 77-17; 125-21; 188-4; 246-10; 346-24; ஐங் 425-2; சிறு 120, 247; நற் 81-3; 146-4; 197-10; 226-3; 296-1; 384-4; பட் 277; பதி 42-19; 44-22; 45-17; 76-2; 88-8; பதி-தி 2-15; புற 26-14; 51-7; 52-5; 54-9; 69-8; 93-4; 128-7; 148-5; 168-21; 172-11; 177-1; 197-13; 299-5; 331-11; 381-11; 387-12; 392-6; பெ 140, 428; பொ 232; மது 234.

மன்னர்க்கு -- நெ 78; புற 340-9.

மன்னரை -- கலி 46-7; புற 200-16; 375-21.

மன்னவ -- பரி 3-85.

மன்னவர் -- பரி 10-59.

மன்னவன் -- ஐங் 447-1; கலி 8-2, 21; 34-14; 89-10; 118-1.

மன்னன் -- அக 209-12; 373-18; கலி 143-53; குறு 225-4; நற் 43-11; 291-7; பதி 44-14; புற 65-10; 186-2; 299-1; 308-4; 319-12; 338-12; 353-11.

மன்னனின் -- ஐங் 290-1.

மன்னனை -- புற 328-16.

மன்னா -- கலி 54-20; நற் 46-11; 71-1; புற 165-1.

மன்னால் -- ஐங் 224-4.

மன்னி -- கலி 105-73; குறு 325-3; புற 360-11.

மன்னிய -- கலி 15-19; 143-57; குறு 357-4; பதி 25-9; 26-11; பரி 1-56; புற 6-29; 26-14; 218-1; 377-30.

மன்னியர் -- பதி 54-11.

மன்னு -- பரி 19-89.

மன்னுக -- அக 314-22; பரி 8-129; 11-121; புற 91-7.

மன்னுதல் -- குறு 199-8; புற 165-1.

மன்னும் -- அக 199-17; கலி 142-5; 147-4; நற் 158-3, 4; 224-1; பரி 8-47; 10-64; புற 200-13; 314-5; 333-18, 19.

மன்னுவது -- கலி 54-20.

மன -- கலி 108-8; பரி 4-56; 10-57; 20-70.

மனத்தது -- கலி 49-3.

மனத்தர் -- அக 231-4; நற் 24-8.

மனத்தவள் -- கலி 143-57.

மனத்தவன் -- கலி 149-10.

மனத்தள் -- நற் 262-5.

மனத்தில் -- கலி 73-11.

மனத்தினர் -- திரு 132.

மனத்தினும் -- பரி 3-49.

மனத்து -- அக 273-7; 377-8; நற் 330-8; பரி 2-69.

மனத்தேம் -- குறி 134, 168; நற் 212-10.

மனத்தை -- அக 259-11; 358-8; குறு 400-3.

மனத்தொடு -- பரி 13-54.

மனத்தோடு -- கலி 46-17.

மனம் -- அக 384-10; ஐங் 243-3; கலி 46-11; 136-6, 10, 14; 143-45; பரி 10 45; 17-37; புற 183-4; பொ 95, 99.

மனவன் -- பரி 12-51.

மனவு -- குறு 23-2; பெ 132.

மனன் -- கலி 17-20; திரு 90.

மனால -- பதி 11-10.

மனும் -- கலி 8-23; 14-19.

மனை -- அக 21-1, 7; 22-16; 33-2; 46-9; 47-9; 50-11; 51-13; 54-12; 56-12, 14; 58-13; 66-22; 86-4; 90-2; 103-8; 107-21; 122-16; 128-1; 138-10; 157-14; 176-13; 181-18; 187-14; 189-12; 193-11; 195-4, 18, 19; 203-7, 18; 230-8, 9; 232-10; 245-3, 9; 250-8; 254-5; 255-16; 260-8; 272-11; 275-4; 277-15; 300-8; 316-11; 346-16, 17; 355-8; 367-4; 369-25; 373-2; 384-13; 389-10; 400-2; ஐங் 3-5; 11-1; 60-3; 66-4; 77-4; 86-4; 236-2; 292-4; 294-4; 324-3; 382-5; 399-1, 2; 480-3; கலி 11-20; 24-9; 57-24; 59-16; 68-18, 22; 70-10; 75-18; 77-18; 83-1; 89-2; 111-2; குறி 223; குறு 19-3; 46-2; 124-4; 135-2; 139-1; 181-6; 262-3; 321-3; 322-5; 326-3; 327-5; 328-2; நற் 3-9; 26-4; 34-9; 40-1; 44-4; 79-2; 115-6; 129-5; 162-1; 246-3; 277-5; 280-9; 283-3; 285-5; 321-6; 330-7; 351-1; 360-11; 362-2; 367-5; 372-10; 378-9; 380-10; 392-3, 7; நெ 45, 78; பட் 87, 179; பதி 26-3, 10; பரி 9-21; புற 16-5; 29-20; 36-10; 117-4; 163-7; 181-1; 211-22; 281-1; 293-5; 296-3; 318-4; 337-12; 338-2; 343-2, 3; 354-6; 376-6; 379-16; 384-13; 387-25; 395-9, 29; 396-7; பெ 256, 299, 355; பொ 185, 223; மது 268, 423, 589, 603; மல் 185.

மனைக்கு -- ஐங் 405-2; புற 314-1.

மனைமாமரம் -- பரி 11-19.

மனைய -- அக 23-10; 140-8.

மனையவரோடு -- பரி 19-21.

மனையாய் -- கலி 66-10.

மனையாளால் -- பரி 20-86.

மனையோட்கு -- நற் 100-7; புற 41-14.

மனையோடு -- நற் 271-3.

மனையோள் -- அக 14-14; 166-10; 186-13; 224-11; 394-10; 396-15; ஐங் 47-2; 48-2; 81-5; 87-3; 410-2; குறி 154; குறு 164-5; நற் 77-6; 336-5; புற 164-7; 210-11; 260-3; 320-6; 333-8; 334-5.

மனைவி -- நற் 121-11; புற 326-7.

மனைவியர் -- பரி 5-39, 46.

மனைவியொடு -- புற 191-3; 250-5.

மா -- அக 4-3; 5-24; 6-4; 10-3; 17-22; 19-11; 21-2; 23-12; 24-8; 25-6; 26-2, 8; 43-1; 48-13; 61-12; 62-4, 5; 64-2; 66-10; 69-1; 70-10; 75-17, 18; 81-13; 91-2; 93-21; 108-9; 113-4; 114-16; 117-1; 119-13; 122-20; 123-10; 126-4; 131-1; 134-2, 7; 136-13; 140-12; 150-8; 153-19; 154-15; 159-12; 161-11; 162-11, 12; 164-3; 175-13; 177-10; 187-24; 194-11; 197-1; 198-13; 203-15; 204 2; 206-4, 7, 8; 228-4; 229-14; 230-2, 3; 234-4; 235-5; 237-7; 240-3; 244-2; 245-20; 251-12, 17; 254-19; 257-1; 261-9; 262-17; 267-9; 268-5; 269-16; 270-10; 284-13; 287-4; 294-1; 303-6; 304-1; 314-2; 319-1; 325-9; 327-10; 341-6; 345-13; 350-3; 355-1; 359-12; 360-3, 11; 361-2; 363-3; 364-8; 365-12; 367-4; 369-18; 374-1; 392-18; 394-12; 395-2; ஐங் 70-3; 87-2; 158-5; 202-4; 209-4; 219-1; 221-3; 224-2; 277-1; 292-2; 296-4; 307-1; 308-4; 332-3; 349-2; 353-4; 364-2; 365-1; 369-5; 414-1; 416-4; 419-4; 423-1; 449-2; 456-2; 481-4; 483-2; 485-4; 486-5; 488-3; 492-3; 496-1, 2; 497-3; கலி 5-1; 14-3; 27-15; 29-7; 31-13; 39-51; 48-4; 50-19; 57-2; 64-2; 92-17; 102-10, 36; 104-13; 106-18; 108-28, 46; 109-23; 119-11; 130-12; 133-1; 138-12; 139-13, 15, 19, 25, 31; 140-3, 16; 141-9, 22; 142-47; 143-4; 147-14, 59; குறி 76, 95, 112, 227; குறு 17-1; 32-4; 36-1; 42-2; 49-2; 51-1; 55-1; 61-1; 63-3; 72-3; 73-3; 90-3; 94-6, 7; 118-1; 121-2; 129-3; 138-3; 158-3; 168-4; 171-3; 173-2; 175-3, 4; 182-1; 185-8; 192-4; 200-5; 215-2; 216-5; 232-3, 6; 237-5; 250-4; 251-1; 256-1; 279-5; 308-6; 317-3; 319-3, 5; 331-7; 336-4; 339-5; 347-3; 362-6; 366-4; 367-4; 378-5; 391-5; 397-2; சிறு 1, 119, 120, 259; திரு 7, 60, 91, 203, 232, 303; நற் 0-1; 9-10; 13-3; 14-7; 31-1; 37-5; 42-12; 49-8; 52-1, 9; 57-1, 7; 58-11; 60-10; 67-6; 69-4; 75-8; 77-1; 78-2, 9; 81-7; 89-3; 91-11; 96-1; 99-6; 105-8; 112-6; 115-5; 116-7; 120-9; 121-8; 134-7; 135-2; 140-1, 9; 144-2; 145-2; 146-3; 150-7; 159-1; 163-12; 192-7; 199-1; 202-7; 205-9; 206-7; 212-8; 213-8; 220-3; 221-1; 232-6; 233-2; 235-9; 238-5; 244-11; 246-3; 252-9; 254-7; 256-8; 257-9; 262-1; 267-1; 271-11; 291-7; 301-3; 305-2; 307-7; 311-3; 317-10; 320-9; 326-2; 329-11; 333-1; 337-4; 342-1; 345-10; 346-11; 347-1; 361-3; 365-8; 367-11; 371-2; 374-6; 377-1; 389-5; 391-3; 399-8; நெ 9, 111, 164, 178, 179; பட் 34, 56, 91, 95, 198, 237, 241, 279; பதி 0-12; 11-3; 17-4; 20-13, 15; 22-17; 24-28; 25-1; 28-4; 29-12; 30-2; 34-4; 36-7; 37-8; 38-7; 40-5; 41-10; 42-15, 21; 43-4, 28; 49-4; 50-1; 51-5, 33, 35; 52-5; 59-2; 61-8, 13; 62-2; 64-12; 65-2; 69-7; 70-2; 76-8; 77-6; 80-2; 81-6, 10; 82-7; 83-6; 84-9, 23; 85-6; 88-37; 89-3; 90-36; பதி-தி 1-8; பரி 1-3; 3-8, 25, 91; 4-7; 5-4, 23; 7-14; 8-38, 129; 9-10, 70; 10-6, 14, 16, 29, 49; 11-41, 43, 77, 93; 12-26, 28, 29; 18-4; 19-101; 20-19, 105; 21-8, 28; 22-24; பரி-தி 1-74; 2-1, 47; 4-2; புற 2-21; 4-7, 15; 7-5; 14-7; 17-14; 24-18; 28-3; 34-22; 42-19; 48-3; 55-7; 58-22; 70-3; 72-4; 76-4; 97-11; 98-7; 100-5; 103-6; 105-2; 116-9,

19; 121-4; 128-1; 129-4; 131-1; 135-13, 14; 145-1; 146-11; 147-5; 152-18; 172-10; 184-2; 189-4; 193-4; 201-5; 202-19; 204-7; 218-2; 227-4; 229-21; 234-1; 235-18; 236-3; 239-13; 266-1; 272-1; 273-1, 2, 4, 7; 302-2; 325-6; 329-4; 340-3; 345-3; 349-5; 351-2; 352-9, 14; 353-12; 358-1; 359-14; 360-15; 361-7; 363-1; 367-17; 372-9; 373-3, 9, 31; 374-6; 375-4; 378-4, 8; 382-18; 387-4, 23; 392-5; 393-20; 394-7; 397-10; பெ 5, 14, 43, 160, 216, 343, 363, 458, 497; பொ 180, 235; மது 49, 157, 224, 301, 306, 334, 361, 495, 528, 608, 677, 729, 733; மல் 69, 126, 151, 179, 225, 271, 274, 361, 441, 503; முல் 2, 74, 87, 103.

மாஅ -- அக 340-14; கலி 143-27; பட் 116, 123; பரி 4-8; மது 178.

மாஅத்த -- நற் 87-1; 157-5.

மாஅத்து -- அக 37-7; 97-20; 117-15; 141-21; 229-18; 236-7; 341-3; 348-2; ஐங் 8-4; 10-4; 14-2; 19-1; 61-1; 213-1; குறு 8-1; 278-1; 306-4; 331-6; நற் 118-1; 243-3.

மாஅயோட்கு -- அக 397-7.

மாஅயோய் -- அக 42-4; ஐங் 446-2; குறு 259-4; 300-4; பரி 3-1, 3.

மாஅயோள் -- அக 41-16; 51-9; 62-16; 86-31; 89-22; 174-14; 208-24; 279-17; 304-21; 338-8; ஐங் 306-4; 324-5; குறு 9-1; 132-6; 199-5; நற் 157-10; 362-10.

மாஅயோளொடு -- அக 62-5; 93-11; 167-2; 296-3; நற் 139-7; புற 318-2.

மாஅயோன் -- புற 229-27.

மாஅல் -- அக 59-6; 152-21; 209-8; 232-3; ஐங் 238-3; கலி 5-2; 21-9; 46-2; பரி 1-31; 3-35, 60, 82; 19-57; முல் 3.

மாக்கட்கு -- குறு 207-4; பதி 60-7; புற 6-16; 28-11; 126-12; 293-3.

மாக்கட்டு -- அக 15-8; குறு 159-7.

மாக்கள் -- அக 30-3; 71-3; 119-5; 121-12; 171-8; 197-3; 305-8, 16; 363-11; 372-4; ஐங் 385-4; குறு 6-2; 89-2; 140-2; 253-7; 265-4; 309-1; நற் 2-3; 9-1; 118-7; 146-7; 164-7; 298-1; நெ 32; பட் 62, 121, 217; பதி 20-22; 22-9; 23-6; 29-8; 36-7; 59-7; 77-6; பரி 6-48; 8-121; புற 9-1; 24-30; 29-17; 32-6; 58-27; 70-17; 121-2; 129-1; 143-3; 244-3; 261-9; 313-3; 333-10; பெ 61, 432; பொ 91; மது 499, 515; மல் 280; முல் 55.

மாக்களின் -- அக 32-4; 77-8; 313-15; நற் 329-2; புற 29-18; 165-5.

மாக்களுக்கு -- புற 328-4.

மாக்களொடு -- குறு 146-4; நற் 90-11; புற 41-15.

மாக்களோடு -- கலி 82-9; குறு 145-5.

மாக்காள் -- கலி 145-12.

மாக -- அக 141-6; 162-3; 253-24; 317-1; பரி 1-50; புற 35-18; 60-2; 270-1; 400-1; மது 454; மல் 272.

மாகதர் -- மது 670.

மாகம் -- பதி 88-37.

மாங்காட்டு -- அக 288-15.

மாங்குடி -- புற 72-14.

மாசி -- பதி 59-2.

மாசிலோள் -- பரி 8-127.

மாசு -- அக 6-13; 13-16; 16-3, 12; 32-19; 114-13; 142-16; 174-12; 192-1;. 251-15; கலி 24-6; 77-16; 103-77; 107-30; 143-45; குறி 16, 182; குறு 13-1; சிறு 157, 235; திரு 128, 138, 147; நற் 15-7; 42-8; 69-7; 250-7; 281-1; 366-4; 380-2; நெ 146; பட் 50, 100; பதி 20-27; பரி 2-31; 3-2, 7, 22; 6-5, 7; 12-20; பரி-தி 1-24; புற 50-1; 54-11; 147-7; 287-11; 319-4; 353-1; 393-19; மது 456.

மாசுண -- புற 311-3.

மாசுணம் -- நற் 261-6; மல் 261.

மாசொடு -- புற 159-13; பொ 153.

மாட்சி -- பதி 42-6; புற 182-7.

மாட்சிய -- ஐங் 293-4; பதி 19-27; புற 16-1; பெ 487.

மாட்சியவர் -- புற 342-15.

மாட்சியின் -- புற 192-11.

மாட்ட -- முல் 49.

மாட்டலின் -- அக 340-20.

மாட்டி -- அக 169-5; 274-5; சிறு 156; நற் 21-11; 320-8; பெ 113; மல் 446; முல் 26.

மாட்டிய -- கலி 142-40; குறு 150-1; 398-4; நற் 119-2; 219-7; 289-7; பட் 247; பதி 22-23; புற 19-5; 21-7; 108-1; பெ 349; மல் 194.

மாட்டு -- அக 2-12; 286-15; 310-5; கலி 16-18; 46-16; 49-10, 14, 18; 80-12; 86-14, 22; 87-4; 98-4; 122-3; குறு 78-5; 162-6; 218-7; பதி 89-13; புற 121-6.

மாட்டும் -- குறு 342-3.

மாட்டேன் -- நற் 342-3.

மாட்டை -- கலி 85-36.

மாட -- அக 124-6; 255-6; 335-11; 346-20; கலி 35-17; பரி 19-57; 20-25, 106; பரி-தி 12-2; 13-6; புற 32-5.

மாடத்து -- அக 167-14; 255-16; கலி 96-19; பட் 111, 145, 261, 285; பதி 47-3; பரி 10-41, 45, 123; புற 53-2; 67-9; 69-12; 378-6; பெ 333, 348, 369, 438; பொ 84; மது 406, 451; முல் 86.

மாடம் -- திரு 71; நெ 29; பரி 10-27; புற 33-21; 373-20; 390-7; பெ 322; மது 429; மல் 484.

மாடமொடு -- மது 355.

மாடோர் -- பதி 70-23.

மாண் -- அக 4-12, 17; 6-7; 7-19; 9-12, 17; 14-10; 17-6; 21-5; 29-10, 21; 32-5; 33-2; 34-18; 37-18; 48-21; 50-4; 51-14; 61-7; 66-10; 69-15; 91-18; 98-12; 99-4; 120-8; 122-16; 124-6; 146-3; 149-9; 150-4; 172-17; 173-7; 175-7; 176-16; 193-12; 195-3; 212-20; 215-4; 218-14;

220-9; 222-12; 227-3; 247-2; 261-7; 279-15; 290-15; 291-25; 295-18; 303-2; 315-3; 341-13; 343-19; 344-5; 345-2; 359-7; 360-11; 385-6; 390-17; 391-7; 393-11; 394-3; ஐங் 42-2; 47-4; 90-1, 2; 115-1; 139-2; 365-3; 418-4; 458-4; கலி 1-16; 7-9, 10, 11; 9-11; 13-15; 20-15, 16; 74-4; 79-13; 92-36, 56, 60; 98-15; 102-14; 122-8; 132-11; 139-22; 142-28; 144-2; 146-24; குறு 9-2; 31-3; 67-3; 74-5; 101-5; 184-4, 5; 188-4; 189-7; 258-8; 272-5; 299-7; 348-6; 377-1; 378-1; சிறு 194; திரு 227; நற் 3-9; 12-5; 16-8; 30-5; 42-4; 57-10; 66-10; 71-3; 81-3; 132-7; 167-7, 9; 185-11; 246-4; 269-4; 277-5; 297-3; 323-4; 330-6; 332-4; 340-3; 347-9; 352-1; 370-8; 398-10; நெ 81, 101, 124; பதி 58-3; 65-7; 67-14; 74-5; 81-31; 88-30; 90-32; பரி 2-73; 6-34; 8-85; 9-31, 59; 10-97; 11-39, 137; 13-62; 15-20; 19-12, 13, 20; பரி-தி 4-1; புற 6-26; 12-3; 15-19; 34-2; 39-16; 58-8; 59-2; 61-2; 78-10; 141-2; 160-18; 161-28; 163-2; 224-4; 275-5; 297-2; 305-6; 339-2; 365-9; 398-2; 399-2; பெ 67, 310; பொ 29, 232; மது 502, 640, 680; மல் 355; முல் 62.

மாண்ட -- அக 62-16; 306-9; 353-21; 354-12; கலி 17-1; 37-2; 94-9; 96-25; 100-5; 143-45; குறு 62-3; 222-4; 272-1; நற் 238-9; பரி-தி 3-3; புற 55-9; 63-3, 7; 67-12; 133-3; 191-3; 337-7; 357-4; 384-20; மல் 31.
மாண்டது -- குறு 184-3; புற 55-9.
மாண்டன்று -- ஐங் 449-3.
மாண்டன -- பதி 19-27.
மாண்டனை -- பதி 31-36; 32-1.
மாண்டு -- அக 162-13; 299-18; கலி 95-15; குறு 115-2; நெ 81, 124.
மாண்பினேன் -- நற் 128-4.
மாண்பு -- அக 215-5; ஐங் 394-1; கலி 66-10; நற் 352-11; பதி 74-25; புற 295-6.
மாண -- அக 301-19; கலி 81-19; 89-12; 117-1.
மாணா -- கலி 60-28; 91-22; 123-7; 132-19; நற் 73-2; 233-2; பதி 19-27.
மாணாக்கன் -- குறு 33-1.
மாணின் -- புற 185-2.
மாணும் -- கலி 47-8.
மாணை -- குறு 36-1.
மாத்த -- பதி 67-16.
மாத்திரம் -- கலி 47-22.
மாத்திரை -- கலி 110-18; 142-1, 42; புற 216-1; 376-7; பொ 141.
மாத்தின் -- அக 306-4.
மாதர் -- அக 130-14; 310-8; 392-7; ஐங் 406-1; 493-2; ஐங்-தி 507-5; கலி 56-17; 69-4; 86-23; 103-61; 117-7; 122-8, 16; 139-12, 16, 28; குறி 19, 148; நற் 166-4; 244-3; 366-6; பரி 7-25; 10-23; 11-93; 20-79.
மாதராய் -- அக 230-10; கலி 111-15.
மாதரார் -- கலி 27-4.
மாதராள் -- கலி 139-22.
மாதரை -- ஐங் 481-2; பரி 7-36; பொ 19.
மாதவர் -- பரி 5-38, 46, 72.
மாதிர -- நற் 347-2.
மாதிரத்தான் -- மது 5.
மாதிரத்து -- அக 125-10; 238-6; 374-1; பதி 31-3; 72-11; புற 90-4; மல் 348.
மாதிரம் -- அக 37-4; 84-4; 189-11; 222-9; 281-9; 311-8; 364-1; நெ 72; பதி 12-8; 17-8; 32-2; 71-10; பதி-தி 2-9; பரி 5-26; புற 174-21; 370-4; மது 10; மல் 287, 293.
மாது -- அக 135-14; 171-4; 216-16; நற் 178-10.
மாதுளத்து -- பெ 306.
மாதோ -- அக 5-28; 145-14; 195-15; 198-17; 258-4; 278-9; 295-18; 299-19; 305-8; 319-12; 372-6; ஐங் 192-4; 238-5; 240-1; 264-4; 376-2; 391-4; 442-2; 480-2; கலி 111-19; குறு 144-5; 253-4; நற் 12-7; 28-4; 41-5; 48-2; 58-4; 116-2; 200-5; 270-11; 290-5; 293-6; 294-2; 333-9; 384-8; பரி 3-76; புற 4-16; 82-4; 86-6; 93-11; 95-5; 101-3; 116-8; 118-3; 138-7; 195-5; 210-4; 219-3; 226-2; 246-10; 275-3; 307-10; 311-5; 328-13; 330-4; 350-6; 361-3; 387-32; 400-17; மல் 291.
மாந்த -- குறு 225-1; புற 225-2.
மாந்தர் -- கலி 142-33; 145-13; நற் 226-1; பதி 31-2; 73-17; பரி 10-21; புற 22-22; 154-3; 211-9; மல் 264.
மாந்தர்க்கு -- குறு 247-3; பதி 21-31.
மாந்தரஞ்சேரலிரும்பொற் -- புற 22-34.
மாந்தரம் -- அக 142-4.
மாந்தரன் -- பதி 90-13.
மாந்தரின் -- அக 3-10; 371-8.
மாந்தரொடு -- மது 20, 420.
மாந்தி -- அக 56-5; 139-9; 157-3; 178-5; 182-4; 221-1; 236-3; 277-17; 313-14; 336-6; 346-15; 348-9; 349-11; கலி 109-2; 121-4; குறி 155; குறு 46-3; 187-2; 201-4; 250-1; 256-2; 277-3; 317-2; நற் 60-6; 195-2; 213-4; 258-6; 304-1; 352-6; 386-3; 388-8; நெ 33; பதி 12-18; 81-21; புற 61-6; 67-6; 209-4; 361-19; 367-7; 395-37; பொ 192.
மாந்திய -- பொ 183.
மாந்திர் -- கலி 22-4.
மாந்தீர் -- பரி 15-29.
மாந்தும் -- அக 100-17; 107-10; 165-5; ஐங் 165-2; 263-2; குறு 170-3; புற 215-5.
மாநிதி -- அக 66-17.
மாமை -- அக 41-15; 45-6; 96-12; 135-1; 319-7; ஐங் 35-4; 103-4; 134-3; 144-3; 146-3; 231-3; 286-5; 357-4; 454-4; 470-5; கலி 4-17; 48-17; குறு 27-5; 147-2; 368-2; நற் 6-2; 93-10; 205-11; 304-6; மல் 35.
மாமையர் -- மது 413.

மாய் -- அக 43-4; 48-23; 72-9; 101-5; 123-11; 199-12; 249-19; 258-7; 343-7; 395-7; நற் 3-6; 7-4; 321-5; மது 172, 452.

மாய்க்கும் -- ஐங் 111-3; குறு 12-3; மது 247; மல் 220.

மாய்க -- அக 258-8.

மாய்த்த -- அக 5-12, 21.

மாய்த்தென -- அக 297-6.

மாய்தல் -- அக 71-15; 333-19; புற 27-12; 214-13.

மாய்ந்த -- கலி 130-4; புற 158-17; 242-5.

மாய்ந்தது -- கலி 42-31; 145-65; புற 240-10.

மாய்ந்தன்று -- நற் 49-4.

மாய்ந்தனர் -- புற 62-8; 63-6; 165-2; 363-6; 366-5.

மாய்ந்தனள் -- புற 245-6.

மாய்ந்தனன் -- புற 237-14; 290-5.

மாய்ந்தான் -- கலி 142-36.

மாய்ந்திசினோர் -- புற 27-6.

மாய்ந்து -- குறு 180-2; பதி 22-32.

மாய்ந்தென -- புற 58-4; 113-5; 179-1; 206-8; 246-13; 248-3; மல் 542.

மாய்ந்தோர் -- மல் 553.

மாய்ப்ப -- அக 229-12.

மாய்ப்பது -- கலி 146-15.

மாய்வது -- குறு 150-5.

மாய -- அக 6-14; 146-9; 258-7; 324-8; கலி 39-49; 44-16; 75-32; 85-26; 98-6, 34; 102-36; 112-21; 129-3; 142-17; 143-39; குறி 246; குறு 325-2; 372-1; நற் 66-11; 323-4; பரி 3-41; 5-7; 20-49, 77; புற 21-12; மது 570.

மாயம் -- அக 226-1; 256-8; கலி 2-3; 88-7; 90-1; 93-15; நற் 294-3; பரி 3-70; புற 243-5; 363-9; 366-22.

மாயமொடு -- பதி 62-6.

மாயல -- புற 231-6.

மாயவள் -- கலி 29-7; 35-3.

மாயவன் -- கலி 145-64.

மாயா -- நற் 103-7; 201-11; பதி 90-10; பரி 3-11, 85; 9-30; புற 139-9; 399-12.

மாயும் -- அக 239-2; 251-2; 330-17.

மாயோட்கு -- நற் 133-5.

மாயோய் -- கலி 108-38, 53; பரி 3-10; முல் 21.

மாயோள் -- ஐங் 145-3; நற் 146-10; 180-5; 371-3; பொ 14.

மாயோன் -- கலி 103-55; நற் 32-1; பரி 15-33; பரி-தி 8-1; புற 57-2; 291-2; மது 591.

மார் -- அக 158-9; குறு 81-3.

மார்க்கம் -- பரி 9-51.

மார்ப -- அக 132-8; 150-14; ஐங் 362-3; ஐங்-தி 505-3; கலி 8-23; 93-2; 94-37; 96-1; 100-21; 124-21; திரு 261; பதி 17-14; 21-19; 48-12; 65-12; 68-20; 70-16; 79-7; பரி 1-39; 4-59; புற 3-16; 10-10; 397-9.

மார்பகம் -- அக 26-8; 66-14; புற 62-15.

மார்பம் -- பரி 20-64; புற 254-2.

மார்பர் -- கலி 33-30; குறு 76-2.

மார்பன் -- அக 66-7; 82-14; 346-25; ஐங் 182-2; 222-2; கலி 42-30; 65-5; 104-10; 146-54; 147-71; சிறு 240; நற் 376-8; பதி 20-20; பரி 7-69; புற 21-9; மல் 356.

மார்பனை -- கலி 142-66.

மார்பில் -- அக 40-17; 197-11; கலி 18-4; 22-16; 79-11, 13; 80-24; 84-25; 86-33; 90-15; 104-65; 105-11; 112-23; 126-10; 145-64; நற் 20-2; 314-4; பரி 1-8; 12-58; புற 63-9; 150-20; 198-2; 280-1; 362-2; மல் 302.

மார்பின் -- அக 0-3; 13-6; 90-6; 102-10; 120-1; 210-11; 301-15; 332-13; 384-12; 386-4; ஐங் 82-2; 205-4; 410-3; கலி 37-17; 73-13; 82-29; 103-72; சிறு 53; திரு 104, 129, 193; நற் 173-8; 187-8; 254-8; 265-5; 394-7; பட் 297; பதி 11-15; 38-11; 42-4; 45-6; 46-3; 61-8; 80-5; 88-35; பரி 1-3, 19; 4-17; 6-65; 9-28; 11-26; 15-9, 19; 16-35; 17-35; பரி-தி 2-34; புற 1-2; 7-5; 13-3; 14-17; 48-1; 59-1; 88-4; 96-1; 152-10; 157-6; 209-18; 233-6; 257-2; 288-8; 294-9; 297-9; 347-5; 373-16; 394-1; 398-26; பெ 29, 70, 221, 245; மது 61, 439, 716, 728, 742; மல் 56.

மார்பினர் -- பரி 22-23.

மார்பினவை -- பரி 1-63.

மார்பினள் -- ஐங் 255-4.

மார்பினன் -- அக 76-7; குறு 161-6; 321-1; திரு 11.

மார்பினில் -- கலி 72-15.

மார்பினை -- அக 100-2; 288-2; 296-6; கலி 49-16; 52-15; 78-18; குறு 198-7; சிறு 232; நற் 168-10; பரி 1-8; 6-80.

மார்பினோய் -- பரி 13-60.

மார்பு -- அக 22-3; 28-14; 35-13; 52-9; 58-9; 98-5; 153-5; 192-15; 196-13; 218-15; 242-22; 276-12; 312-7; 314-22; 328-15; 396-10; ஐங் 4-5; 14-3; 25-3; 29-3; 42-4; 44-3; 46-2; 51-4; 63-4; 65-4; 84-5; 220-3; 234-4; 240-4; 459-5; கலி 68-13, 25; 71-20; 77-21; 79-8; 88-13; 91-11; 93-30; 100-13; 102-22; 104-64; 105-30; 108-55; 142-17; 144-66; குறு 68-4; 73-1; 80-7; 247-7; 248-1; 321-4; 339-4; 353-1; நற் 17-12; 30-5; 34-6; 94-9; 104-7; 171-11; 174-10; 182-6; 225-9; 269-3; 294-9; 304-10; 322-8; 327-9; 396-8; பதி 11-17; 16-20; 31-14; 50-18, 20; பரி 1-23; 4-16; 6-20; 8-119; 9-38, 46, 53; 12-97; 13-54; 20-64, 65; புற 19-18; 80-3; 211-16; 255-2; 285-11.

மார்புற -- பதி 90-32; புற 98-9.

மார்புறு -- நற் 20-9.

மார்பொடு -- திரு 112.

மார்வம் -- பரி 8-122.

மாரன் -- பரி 8-119.

மாரி -- அக 42-1; 75-17; 128-12; 186-15; 206-7; 214-15; 235-13; 264-7; 295-19; 336-20; 337-2; 346-2; 395-2; 398-18; ஐங் 10-2; 19-5; 29-1; 206-2; 275-3; கலி 6-1; 14-4; 60-2; 93-28; 131-21; குறு 91-5; 94-1; 98-5; 117-1; 161-7; 168-1; 200-5; 222-5; 251-2; 259-1; 289-6; 319-5; நற் 2-9; 100-2; 141-2; 190-2; 192-5; 244-1; 253-6; 265-7; 312-5; 314-3; 334-6; 379-8; 381-10; பட் 128; பதி 13-26; 18-11; 21-17; 84-21; பதி-தி 3-4; பரி 4-27; 11-13, 76; புற 35-27; 82-2; 107-4; 123-6; 133-6; 142-3; 143-2; 153-5; 158-7; 238-14; 333-1; 370-12; 386-2; 396-26; 397-16; பெ 49; மல் 72, 233.

மாரிக்கு -- கலி 71-24; குறு 251-5.

மாரியின் -- அக 279-8; பதி 65-16; புற 287-3; மல் 226.

மாரியை -- குறு 66-5.

மாரியொடு -- நற் 364-12.

மால் -- அக 9-13; 65-10; 126-7; 171-8; 192-9; 205-15; 293-7; 340-3; 347-4; 365-1; ஐங் 194-3; 208-4; 289-4; 301-1; ஐங்-தி 504-5; கலி 44-2; 45-9; 52-5; 68-13; 107-32; 123-4; 148-5; குறி 97; குறு 95-1; 263-6; சிறு 21, 99, 205; திரு 12, 256; நற் 2-10; 17-2; 32-1; 67-2; 225-5; 238-4; 268-2; 281-7; 338-6; 373-3; பட் 138; பரி 1-9; 5-9; 8-32; 10-42, 45, 112; 12-82; 13-6; 20-104; புற 151-12; 200-4; 201-18; 374-5; பெ 330, 487; மது 384.

மால்பு -- குறு 273-5; நற் 196-3; புற 105-6; மல் 316.

மாலிருங்குன்றம் -- பரி 15-17, 23.

மாலை -- அக 9-20; 14-12; 31-9; 40-1, 6; 47-13; 54-12; 64-16; 71-9; 77-14; 86-4; 104-13; 107-19; 114-6; 124-13; 141-9; 148-12; 150-10; 166-5; 169-10; 183-10; 190-17; 195-4; 199-12; 204-7; 214-15; 234-14; 239-10; 248-12; 259-9; 287-13; 297-1; 298-4; 301-26; 303-14; 324-15; 325-20; 340-3; 360-9; 364-13; 365-3; 367-13; 373-6; 378-15; ஐங் 116-3; 127-2; 157-3; 183-4; 197-3; 215-5; 339-3; 378-2; 410-1; 421-1; 476-4; 486-1; 489-2; கலி 9-4, 5; 29-17; 33-30; 68-2, 9; 85-16; 98-18; 101-34, 35; 103-26; 106-29; 118-8, 9, 13, 17, 22; 119-11, 16; 120-9, 10, 13, 16, 20; 123-9; 129-7; 130-7, 8, 11, 14; 134-10; 143-41; 145-29, 34; 146-2, 33; 147-44; 148-7, 8, 12, 16; குறி 230; குறு 32-1; 46-6; 64-2; 118-2; 122-3; 139-2; 155-6; 162-2; 172-2; 173-2; 188-4; 189-5; 195-2; 200-5; 214-6; 220-6; 234-3, 5, 6; 240-7; 245-4; 250-3; 314-3; 319-5; 330-6; 338-4; 344-6; 346-6; 352-5; 358-5; 359-2; 361-3; 386-4; 387-2; 391-6; 398-5; சிறு 64; திரு 79, 236, 261; நற் 2-5; 3-6; 29-4; 33-2; 37-11; 54-5; 58-6; 69-9; 73-4; 78-5; 89-11; 90-5; 117-7; 162-3; 169-9; 181-9; 183-8; 215-3; 238-4; 239-2; 269-3; 271-10; 321-5; 343-7; 361-6; 363-8; 364-11; 369-4; 377-1; 382-1; 395-8; 397-5; நெ 44, 184; பதி 24-5; 35-7; 72-8; பரி 3-87; 5-67; 8-16, 49, 50; 10-1, 92, 112, 113, 114; 11-105; 12-82; 17-7, 36; 19-17; 20-2, 7, 29, 61, 79; பரி-தி 2-51, 53; புற 22-12; 33-13; 34-8; 60-12; 65-8; 67-5; 95-1; 149-2; 232-1; 269-2; 284-3; 285-6; 291-7, 8; 319-14; 331-4; 332-5; 364-1; 371-23; 395-23; 399-25; பெ 486; பொ 96, 161; மது 558; மல் 93; முல் 6.

மாலைக்கு -- பரி 8-49.

மாலையர் -- பதி 32-15; 46-1; பரி 12-24; புற 361-11.

மாலையன் -- அக 0-2; 48-9; குறி 239.

மாலையின் -- குறி 177; நற் 93-2; பரி 11-56.

மாலையை -- கலி 52-11.

மாலையொடு -- அக 74-15; 235-16; 289-17; கலி 130-18; பதி 48-11; புற 76-7; 141-2.

மாவன் -- புற 71-12.

மாவிலங்கை -- புற 176-6.

மாவின் -- அக 29-7; 86-29; 177-17; ஐங் 365-5; கலி 41-14; 57-13; 72-7; 84-1; திரு 143; பட் 18; பதி 78-13; புற 399-4; பொ 180; மது 706; மல் 512.

மாவின -- கலி 28-17; 132-11.

மாவினர் -- கலி 34-23; பரி 6-33.

மாவொடு -- புற 274-5.

மாழ்கியன்ன -- அக 104-10.

மாழாந்து -- பொ 95.

மாழை -- அக 116-8; கலி 131-12.

மாள -- அக 16-10; நற் 11-5; பதி 81-32.

மாற்கு -- நற் 6-8.

மாற்றம் -- புற 341-8.

மாற்றல் -- நற் 84-11.

மாற்றலர்க்கு -- பரி 1-43.

மாற்றா -- புற 353-10.

மாற்றாத -- கலி 83-23.

மாற்றார் -- பதி 64-13; புற 26-17.

மாற்றாரை -- கலி 106-50.

மாற்றாள் -- பரி 20-35, 45, 73.

மாற்றாளை -- பரி 20-73.

மாற்றான் -- பரி 5-33.

மாற்றி -- அக 210-11; 366-3; ஐங் 267-2; கலி 111-1; நற் 254-10; பதி 81-15; பரி 12-13; 16-28; புற 305-5.

மாற்றிய -- கலி 146-14.

மாற்றியோன் -- புற 257-10.

மாற்றினர் -- ஐங் 190-2.

மாற்று -- ஐங் 451-3; கலி 88-5; குறு 377-3; திரு 81; பதி 51-35; 88-24; பரி 4-53; 20-84; புற 42-24; 56-2, 11; 309-5; 362-7; மது 459.

மாற்றும் -- பதி 14-10.

மாற்றுமை -- கலி 12-19.

மாற்றுவன் -- பட் 272.

மாற்றோர் -- அக 177-14; திரு 257; பதி 20-7; பரி 4-54; புற 309-5.

மாற -- கலி 46-18; 77-11; 121-7, 11; 131-6; 147-20; புற 55-6; 56-21; 57-3; 198-27.

மாறப்பட்டவர் -- கலி 80-20.

மாறல் -- அக 144-6.

மாறன் -- அக 346-19; பரி-தி 2-91; மது 772.

மாறா -- அக 195-16; 220-15; 233-6; கலி 1-4; 80-1; 105-47; பதி 19-3; 34-9; 84-17; பதி-தி 3-7; புற 56-7; பெ 136; மல் 332.

மாறாது -- கலி 106-12; பதி 21-9; 67-19; புற 100-8; மது 109, 595.

மாறாமை -- பரி 6-8.

மாறாள் -- அக 262-8; கலி 90-15.

மாறான் -- புற 341-8.

மாறி -- அக 164-2; 398-9; கலி 15-10; 19-8; 106-44; 108-5, 26; 110-8; 120-5; 138-2; 145-48; குறு 49-3; 269-5; நற் 37-6; 239-3; 241-7; பட் 4; பதி 18-10; 20-24; 30-26; 63-13; புற 8-8; 71-19; 138-7; 211-18; 214-10, 11; 224-12; 266-1; பொ 198.

மாறிய -- அக 38-8; 125-8; 262-11; 337-18; கலி 13-9; 15-9; 77-9; சிறு 171; நற் 76-2; 210-1; 291-1; பதி 15-25; 20-7; 41-14; புற 52-13; 143-4; 161-5; 210-2; பெ 291.

மாறியதன் -- கலி 144-14.

மாறியோர் -- பொ 214.

மாறினன் -- புற 278-3.

மாறினும் -- ஐங் 238-1; புற 203-1.

மாறினென் -- கலி 46-11.

மாறு -- அக 31-4; 140-8; 144-12; 174-1; 194-3; 262-18; 300-17; 327-3; 336-14, 17; 359-11; 366-8; ஐங் 120-4; 222-3; 366-5; 392-5; 450-1; 495-5; 497-5; 498-5; 500-5; கலி 25-28, 29; 31-9; 43-18; 53-3; 62-19; 64-17; 89-3; 90-23; 94-22; 95-4; 101-7, 11; 103-57; 104-34; 106-8; 111-20; 112-3; 116-15; குறி 135; குறு 272-7; 293-6; 297-3; 309-8; 331-2; 375-6; சிறு 64; நற் 40-12; 47-11; 164-10, 11; 219-10; 231-9; 280-10; 284-9; பதி 0-10; 34-9, 12; 35-1; 38-16; 39-1; 54-9; 80-12; 83-9; 90-45; பதி-தி 3-7; பரி 6-46, 94; 7-49; 8-20, 34; 10-103, 109; 11-88; 13-30; 17-20, 21; 19-7; 21-66; 22-37, 44; பரி-தி 1-14; புற 4-17; 20-20; 22-38; 50-16; 92-6; 93-15; 125-3; 128-4; 153-10; 172-11; 177-6; 197-4; 213-6; 253-3; 269-9, 12; 271-8; 272-6; 282-8; 283-5; 285-11; 333-11; 359-1; 380-14; 381-23; 387-5; பொ 22; மது 350, 594, 642, 672; மல் 62, 136, 241.

மாறுக -- அக 144-6; கலி 80-1.

மாறுபட்டாங்கு -- கலி 91-20.

மாறுபடூஉம் -- குறு 101-6.

மாறும் -- கலி 8-13; பரி 10-113; 13-4; பெ 160.

மாறுவன -- நெ 48.

மாறுவார் -- கலி 80-1.

மாறுற்று -- கலி 105-47.

மான் -- அக 8-13; 32-13; 49-12; 71-5; 74-10; 91-18; 107-5; 115-14; 125-16; 134-13; 144-16; 147-7; 168-14; 194-6, 18; 195-6; 199-11; 203-13; 230-11; 238-3, 14; 262-10; 283-4; 318-1; 381-1; 384-10; 388-25; 400-13; ஐங் 13-1; 78-1; 203-4; 217-2; 304-5; 326-2; 354-2; 360-4, 5; 373-3; 394-4; 398-2; 401-1; 434-2; 493-2; 500-5; கலி 13-3, 16, 17; 15-1; 23-17; 27-3; 30-10; 37-2; 43-16; 50-21; 56-17; 57-14; 58-2; 69-4; 70-18; 75-16; 87-11; 93-8; 98-5; 104-22; 120-11; 124-20; 125-5; 131-12; குறி 25, 217; குறு 141-4; 187-1; 243-1; 250-2; 256-3; 272-4; 319-1; சிறு 31; நற் 2-6; 14-11; 19-4; 61-3; 84-5; 101-9; 111-4; 130-1; 149-7; 179-4; 185-4; 190-8; 192-1; 205-2; 242-7; 248-2; 250-9; 267-12; 270-8; 274-3; 276-2; 311-1; 381-7; நெ 128; பட் 149, 245; பதி 12-5; 50-1; 75-2; 89-2; பதி-தி 3-2; பரி 9-8; 17-45; 20-84; புற 15-5; 31-14; 33-2; 39-12; 43-11; 44-10; 52-2; 53-5; 54-8; 90-3; 138-2; 141-12; 143-6; 145-3; 150-5; 152-26; 157-11; 165-8; 167-10; 168-9, 17; 172-8; 198-27; 205-8; 206-6; 213-8; 247-3; 265-5; 266-7; 303-2; 304-7; 310-7; 315-3; 318-5; 320-10; 350-5; 354-10; 361-14; 368-5; 374-10; 377-24; 382-16; 398-24; பெ 89, 106, 448; பொ 139, 217; மல் 321; முல் 99.

மான்மத -- பரி 16-44.

மான்ற -- அக 190-17; கலி 139-4; நற் 29-4; 239-2; 361-6.

மான்றமை -- அக 238-1.

மான்றன்று -- அக 300-16; 340-11; நற் 381-10.

மான்று -- அக 3-5; 39-13; குறு 289-5; நற் 238-7.

மான -- அக 177-4; குறு 76-4; 298-7; சிறு 185; பதி 42-19; புற 260-20; 275-8; 381-24; பெ 269; பொ 92; மது 344, 538, 568, 574, 582; மல் 55, 164.

மானின் -- திரு 128.

மானும் -- அக 265-3; குறு 9-6; நற் 389-2.

மானை -- கலி 143-10; குறு 183-4.

மானோய் -- நற் 146-3.

மிக்க -- கலி 118-17, 18, 19; 145-44; 146-20; 147-14.

மிக்கு -- அக 36-7; 242-3; கலி 104-11; 105-68; குறி 158; பதி 23-11; 32-4; 39-6; 75-5; 90-55; புற 39-10; 43-22; 51-3; மது 699; மல் 356.

மிக -- அக 76-1; 83-11; 110-11; 168-1; 180-1; 194-16; 233-12; 301-2; 304-13; 309-9; 335-22; 380-11; 388-16; 398-13; ஐங் 42-1; 104-2; 120-1; 160-4; 398-5; 478-3; கலி 60-6; 70-5; 77-6; 96-32; 105-11; 108-9; 111-14; 113-1; குறு 93-1; 94-2; 247-1; 378-2; 384-4; நற் 14-5; 72-4; 115-8; 162-8; 164-3; 165-9; 237-1; 247-1; 294-5; 389-9; நெ 156; பதி 22-2, 5; பரி 1-24; 6-28; 8-80;

10-15; 20-29; பரி-தி 1-63; புற 66-7; 131-4; 152-7; 185-6; 197-15; 230-10; 243-7; 257-11; 331-3, 7; 362-14; 378-10; 387-14; 395-34; 400-11; பெ 105; மது 14; மல் 157, 389.

மிகல் -- கலி 104-33; புற 62-1; 166-5.

மிகாஅ -- பரி-தி 1-69, 72.

மிகாஅது -- கலி 97-26; 145-12.

மிகாது -- மது 424, 426.

மிகின் -- புற 51-1, 3.

மிகீஇ -- பதி 84-11.

மிகீஇயர் -- பதி 28-11.

மிகு -- அக 5-3; 49-10; 59-11; 115-14; 146-1; 151-4; 154-1; 184-2, 19; 197-6, 7; 208-18; 212-3; 215-3; 257-13; 265-5; 266-21; 281-8; 303-4; 357-13; 367-7; 374-14; ஐங் 64-2; 343-3; 365-3; 463-2; 474-2; கலி 13-1; 39-47; 46-7; 53-3; 57-18; 69-7; 70-2; 104-12; 105-2, 3; 119-3; 127-4; 133-3; குறி 111; குறு 138-4; 343-3; திரு 84, 154, 276; நற் 63-2; 184-2; 192-2; 281-4; 319-8; 362-4; நெ 162; பதி 11-11; 30-23, 32; 31-36; 32-1; 36-4; 39-16; 40-16; 63-12; பரி 1-16, 24, 40; 6-29; 9-57; 13-30, 32, 58; 17-26; 19-78; புற 2-16; 14-19; 29-16; 41-18; 43-9; 99-13; 126-14; 161-20, 32; 174-8; 186-4; 205-5; 365-6; 387-29; பொ 140; மது 17, 53, 565, 614, 776; மல் 95, 518.

மிகுக்கும் -- பதி 30-17.

மிகுத்த -- அக 49-14.

மிகுத்தனை -- புற 160-27.

மிகுத்து -- மல் 252.

மிகுதர -- கலி 110-16.

மிகுதி -- அக 379-16.

மிகுதியாள -- புற 18-17.

மிகுதியின் -- கலி 105-27.

மிகுந்த -- நற் 273-6.

மிகுப்ப -- புற 161-30.

மிகுபு -- அக 154-13.

மிகும் -- அக 226-13; ஐங் 160-3; கலி 28-11, 19; 50-15; பதி 38-2.

மிகுவது -- கலி 33-21.

மிகூஉம் -- நற் 46-9; பரி 16-14.

மிகை -- பட் 210; பரி 12-30; பரி-தி 2-67.

மிகைபட -- பதி 63-9.

மிச்சில் -- அக 331-4; குறி 206; குறு 56-1; 233-5; நற் 43-4; 278-4; 290-2; பரி 19-91; புற 23-6; 327-3; மல் 338.

மிச்சிலா -- பரி-தி 2-83.

மிச்சிலை -- நற் 168-4.

மிசை -- அக 23-3; 25-22; 65-12; 84-1; 88-5; 115-12; 126-3; 128-11; 135-9; 178-6; 186-4; 211-6; 241-5; 244-5; 257-14; 262-15; 301-18; 346-1; 358-13; 360-16; 379-11; ஐங் 17-1; 81-2; 279-3; 332-2; 453-1; 463-1; கலி 11-14; 16-7; 27-9, 13; 29-7; 35-4; 36-2; 39-12; 42-22; 44-3; 46-20; 56-4; 77-6; 100-1; 101-40; 102-17; 104-27; 123-1; 141-11; குறி 40, 53, 226; குறு 185-7; 382-2; திரு 109; நற் 79-3; 151-4; 185-5; 194-5; 224-4; 257-6; 285-4; 316-8; 318-5; 333-9; 335-7; 385-4; நெ 159, 170, 183; பட் 175; பதி 34-5; 44-2; 47-3; 52-3; 69-2; பரி 1-2, 4; 2-43; 8-1, 3; 9-71; 19-25, 84; 21-29, 30; 22-8, 40; பரி-தி 2-69; புற 4-14; 14-8; 17-12; 19-11; 22-21; 24-3; 30-12; 38-1; 43-1; 44-4; 91-8; 102-3; 126-10; 148-1; 150-16; 158-4; 166-12; 177-16; 187-2; 200-4, 5; 270-13; 310-8; 343-2; 370-13; 373-1; 380-6; பெ 172, 317; மது 79, 240, 279; மல் 188.

மிசைத்து -- பதி 66-12.

மிசைந்த -- கலி 50-2; புற 160-1.

மிசைந்து -- ஐங் 381-1; பதி 81-19; புற 150-14; 159-12; மல் 249.

மிசைமின் -- பெ 262.

மிசைய -- அக 228-10; ஐங் 430-1; பதி 50-12; 70-25; புற 197-2; 225-1; 351-2; 386-4; பொ 33; மல் 346.

மிசையது -- ஐங் 287-1; குறு 78-1; புற 260-28.

மிசையர் -- பரி-தி 2-14.

மிசையவர் -- கலி 31-17.

மிசையறவு -- பதி 89-4.

மிசையா -- அக 29-3.

மிசையாது -- அக 290-5.

மிசையார் -- புற 62-14.

மிசையான் -- அக 330-12; புற 6-29; 166-34.

மிசையும் -- சிறு 139; நற் 232-5; புற 363-15.

மிசையொடு -- புற 384-9.

மிசையோர் -- பரி 12-26.

மிசையோன் -- புற 13-4.

மிசைவு -- புற 236-2.

மிஞிலி -- அக 142-11; 181-5; 262-12; நற் 265-4.

மிஞிலியின் -- அக 196-12.

மிஞிலியொடு -- அக 208-7; 396-5.

மிஞிற்று -- கலி 33-23; புற 308-2.

மிஞிறு -- அக 159-16; 207-8; கலி 26-3; 35-2; குறி 111; பதி 60-4; 89-3; பரி 8-23; புற 22-6.

மிடல் -- அக 266-12; கலி 2-2; 36-1; பதி 13-18; 32-10; 51-27; 57-1; 90-21; புற 125-5; 378-1.

மிடற்ற -- அக 54-9; 63-7; நற் 21-7.

மிடற்றது -- புற 100-2.

மிடற்றன் -- பதி 0-10.

மிடற்று -- அக 0-15; கலி 1-4; 105-13; 142-27; பரி 8-127; 9-7; புற 55-4; 91-6; 329-5; 378-16, 17.

மிடற்றோன் -- புற 56-2.

மிடறு -- குறு 279-2; பரி 11-29; புற 1-5.

மிடாஅ -- குறி 201.

மிடை -- அக 99-13; 158-6; 270-12; 304-13; கலி 102-16; 103-9, 10; 104-27, 33; 105-44; குறு 274-7; நற்

38-8; 50-4; 152-2; 304-6; புற 116-4; 153-7; 393-13; மது 370.

மிடைந்த -- அக 9-24; 272-8; 357-1; ஐங் 97-1; குறு 173-1; 392-4; நற் 314-4; 376-6; பதி 14-18; 39-14; 83-3; பரி 21-5; புற 243-13; 316-2; 362-1; 368-17; 369-26; பெ 59, 174; மல் 430.

மிடைந்தவை -- அக 286-16.

மிடைந்தன்று -- புற 45-3, 4.

மிடைந்தன்ன -- அக 14-4.

மிடைந்து -- அக 346-7; பதி 52-1; புற 76-5; மல் 438; முல் 32.

மிண்டி -- பெ 92.

மிதப்ப -- பொ 115.

மிதப்பு -- அக 224-6.

மிதவை -- அக 37-13; 86-1; 340-15; புற 215-4; மல் 417, 435.

மிதவையர் -- பரி 6-35.

மிதி -- அக 202-6; 227-17; 340-15; 400-7; குறு 172-6; பதி 21-23; புற 44-2; 299-4; பெ 207, 394; மல் 419.

மிதிக்கும் -- ஐங் 106-2; குறு 114-5; நற் 239-7.

மிதித்த -- அக 59-6; 155-11: குறு 24-4; 52-1; 208-2; நற் 183-9.

மிதித்தது -- கலி 90-12.

மிதித்து -- கலி 25-10; 104-76; பரி 7-74.

மிதிப்ப -- ஐங் 151-3.

மிதிப்புழி -- அக 128-14.

மிதுனம் -- பரி 11-6, 12.

மிரியல் -- பெ 78.

மிலேச்சர் -- முல் 66.

மிலைச்சி -- ஐங் 367-2; குறி 116; பதி 41-10.

மிலைந்த -- திரு 44; புற 24-8; பொ 145.

மிலைந்து -- அக 182-1; கலி 139-9; புற 77-3.

மிலையும் -- அக 270-3.

மிழலை -- நற் 209-5.

மிழலையொடு -- புற 24-19.

மிழற்றி -- அக 54-16.

மிழற்றும் -- அக 126-18; பட் 264.

மிளகின் -- மல் 521.

மிளகு -- குறி 187; நற் 66-1; பதி 41-21.

மிளிர் -- பரி 11-50; பரி-தி 1-34; புற 61-3.

மிளிர்க்கும் -- நற் 2-10; 261-7.

மிளிர்ந்த -- புற 369-12; 376-19.

மிளிர்ந்திசின் -- புற 139-13.

மிளிர்ந்திட்ட -- புற 42-14.

மிளிர்ப்ப -- புற 371-10.

மிளிர்ப்பன்ன -- கலி 45-4.

மிளிர்வையொடு -- நற் 60-4.

மிளிர -- அக 41-5; 257-20; நற் 51-3; 104-9; 347-3; புற 168-3; 202-3; 211-3; 249-4; பெ 92.

மிளை -- அக 44-17; 133-16; 216-10; 336-21; குறு 390-5; நற் 95-7; 150-2; பதி 20-17; 22-24; 33-7; பதி-தி 2-12; புற 21-5; 181-5; 325-13; 326-7; 387-9; பெ 126, 401; மது 64; மல் 409.

மிளைஇய -- அக 228-9.

மிறை -- புற 284-6.

மின் -- அக 80-11; 126-21; 188-7; 203-10; 234-18; 272-5; 356-20; ஐங் 234-1; 455-4; கலி 48-19; 49-12; 55-1; 57-4; 138-5; குறி 53; குறு 192-3; 246-6; 277-6; திரு 85; நற் 187-9; 221-9; 339-9; நெ 168; பட் 292; பதி 39-15; 54-6; 81-26; பரி 8-14; 11-135; 12-11; 13-10, 27; பரி-தி 1-34; புற 308-2; 369-4; மல் 5.

மின்மினி -- அக 67-16; 72-3; 202-7; 291-8; நற் 44-16.

மின்னால் -- பரி 18-25.

மின்னி -- அக 72-1; 73-16; 92-1; 108-7; 139-2; 175-12; 218-3; 278-4; 312-14; 374-4; கலி 143-3; குறு 270-1; நற் 68-9; 112-8; 153-3; 197-9; 214-11; 255-8; 274-1; 329-10; 371-2; 387-9; 393-6; பரி 22-7; புற 372-3.

மின்னின் -- அக 254-14; புற 42-4.

மின்னு -- அக 8-14; 124-9; 158-3; 162-4; 212-12; 322-1; கலி 41-6; 139-5; 141-18; குறு 194-1; 205-1; நற் 51-6; 228-1; 261-1; 334-8; பதி 24-1; பரி 21-54; புற 57-8; பெ 484; மது 665, 679; மல் 97.

மின்னும் -- கலி 80-2; 101-27; குறு 216-7; நற் 7-6; 292-6.

மின்னொடு -- அக 43-2; பரி 12-1; புற 192-6.

மீ -- கலி 4-9; 142-10; குறி 27; பதி 40-12; 77-5; பதி-தி 2-13; பரி 10-79; 11-26; 17-31; 21-40; புற 30-12; 396-2; 399-22.

மீக்கூரும் -- அக 305-4.

மீக்கூற்றத்து -- சிறு 212; புற 135-22.

மீக்கூற்றம் -- கலி 87-14.

மீக்கூற -- புற 365-8; மது 22.

மீக்கூறலன் -- புற 239-7.

மீக்கூறலின் -- புற 17-23.

மீக்கூறி -- புற 223-1.

மீக்கூறுநர் -- பதி 11-25.

மீக்கூறும் -- அக 65-16; 142-2; 338-1; நெ 116: பெ 34, 408; மது 119.

மீகூறுநர் -- புற 72-1.

மீகையர் -- பதி 81-11.

மீட்சி -- பரி 19-65.

மீட்டற்கு -- புற 21-8.

மீட்டு -- அக 286-9; கலி 103-33.

மீண்டு -- பரி 2-11.

மீண்டோர் -- அக 103-11.

மீது -- அக 310-12; 346-10; 351-14; பதி 30-22; பரி 10-15; 16-4; 20-12; புற 109-7; 286-3; 315-2; மல் 535.

மீதுற்றென -- பரி 7-24.

மீமிசை -- அக 9-9; 33-14; 39-8; 229-18; 260-2; 278-6; 318-2; 359-9; ஐங் 213-4; 431-2; குறி 209; குறு

200-2; 284-2; திரு 114, 301; நற் 1-3; 91-6; 104-3; 169-5; 206-3; 246-3; 283-6; 296-5; 396-6; பதி 80-14; 86-11; புற 9-7; 123-5; 154-11; 157-8; 174-13; 179-1; பொ 135; மல் 19, 52, 278, 298, 322, 502, 579.
மீள்குவம் -- நற் 313-9.
மீள்தரின் -- கலி 143-29.
மீள்தருவான் -- கலி 83-11.
மீள்வாம் -- நற் 103-11.
மீள -- புற 317-5.
மீளி -- அக 93-18; 373-7; 379-4; 381-2; ஐங் 374-2; கலி 17-21; 31-24; 104-50; பரி 16-22; புற 207-8; பெ 75; பொ 140.
மீளியாளர் -- புற 260-13.
மீளும் -- கலி 104-48
மீன் -- அக 10-2; 20-2; 26-2; 30-2; 40-3; 46-4; 60-6; 65-11; 80-6; 100-7; 106-2; 110-17; 120-2; 141-8; 142-20; 186-3; 210-2; 216-1; 220-17; 236-2; 240-6; 264-1; 270-3; 286-3; 290-3; 296-8; 300-4; 303-19; 316-1; 320-2; 340-10, 14; 360-16; ஐங் 1-4; 5-4; 10-4; 49-2; 70-1; 165-2; 180-2; 184-2; 278-3; கலி 26-3; 64-4; 103-13; 121-20; 131-6, 32; குறு 9-5; 54-4; 123-5; 163-3; 169-4; 171-3; 296-3; 304-4; 324-3; 349-1; 357-7; சிறு 41, 219; திரு 169; நற் 16-6; 45-3; 63-2; 91-5; 101-8; 111-2, 7; 127-4; 159-7; 175-2, 3; 178-4; 183-9; 195-2; 202-9; 207-3; 215-5; 219-6; 231-2; 239-3; 263-7; 267-10; 291-2; 311-6; 319-10; 326-3; 331-4; 382-3; 388-6; பட் 35, 176, 197; பதி 29-5; 42-2; 50-9; 64-12; 90-1, 17, 35; பரி 5-44; 16-36; பரி-தி 1-12; புற 13-6, 12; 21-4; 24-25; 25-1; 29-14; 52-9; 60-2; 109-10; 129-7; 138-3; 229-12; 249-2; 270-1; 277-1; 302-10; 343-1; 348-4; 391-15; 396-1, 26; 399-15, 31; பெ 282, 303, 477; பொ 215; மது 108, 255, 269, 320, 375, 769.
மீனின் -- அக 17-21; 114-11; 144-17; 235-10; 297-15; குறு 150-2; திரு 88; நற் 48-4; 393-7; புற 7-12; பெ 318.
மீனினும் -- குறு 44-3; புற 367-16; 371-25.
மீனொடு -- அக 153-15; நற் 199-9; 210-4; பதி 89-19; புற 395-35.
மு -- கலி 80-2; 86-2; 96-14; 103-31; குறு 287-3; திரு 153, 181; பட் 25; பரி 3-36; 5-11; பற 2-23; 6-5; 24-16; பெ 364.
முக்கட்செல்வர் -- புற 6-18.
முக்கண் -- அக 181-16.
முக்கண்ணான் -- கலி 2-4; 104-12.
முக்கி -- நற் 22-5; புற 63-13.
முக்கோல் -- கலி 9-2; 126-4; முல் 38.
முக -- அக 12-11; 24-3; 55-3; 121-15; 167-19; 241-15; 267-9; 302-1; 317-5; ஐங் 239-1; கலி 45-12; 48-3; 97-20; குறு 121-2; 249-2; 292-7, 8; சிறு 260; திரு 303; நற் 95-3; 151-8; 158-6; 334-1; 355-5; நெ 153; பரி 8-113; புற 119-2; 200-3; 266-4; 371-20; 373-29; 374-13; 378-21; 383-19; பெ 153, 200; மது 295.
முகக்க -- புற 386-3.
முகக்கும் -- புற 249-6.
முகக்குவம் -- புற 368-4, 7, 18; 372-13.
முகடு -- கலி 94-43; நற் 89-2; பரி 10-73; பெ 246.
முகடுற -- புற 391-3.
முகத்த -- அக 145-8; மது 592.
முகத்தது -- புற 308-5.
முகத்தர் -- அக 90-11.
முகத்தவின் -- அக 225-6.
முகத்தவன் -- கலி 25-2.
முகத்தள் -- அக 5-1; குறு 312-7.
முகத்தன் -- புற 398-18.
முகத்தாரை -- கலி 62-14.
முகத்தின் -- அக 5-19; 176-6; புற 3-25.
முகத்தினள் -- அக 253-3; நற் 122-9.
முகத்தினும் -- கலி 142-8; புற 332-10.
முகத்து -- அக 100-9; 162-11; 176-21; 252-3; 253-25; 361-3; குறி 171; சிறு 157; நற் 100-6; 176-5; 269-6; 296-2; பதி 21-35; 40-1, 4; 81-30; பரி 14-21; புற 6-24; 12-5; 327-6; 334-8; 336-3; பெ 379; மது 711
முகத்தெம் -- அக 110-15.
முகத்தோடு -- கலி 5-13.
முகந்த -- அக 37-3; 60-2; 188-1; 220-16; 278-1; 296-8; 300-1; 321-2; திரு 7; நற் 49-3; 99-6; 163-2; 347-1; பட் 126; புற 399-1; பெ 483.
முகந்தன்ன -- அக 93-13; திரு 138; நற் 196-2; புற 50-7.
முகந்தன -- நற் 329-11.
முகந்தனர் -- புற 33-6.
முகந்து -- அக 30-2; 328-10; 353-9; 374-1; 383-10; கலி 145-22, 55; நற் 112-6; 153-1; 289-4; 346-1; பரி 6-1; 7-1; புற 60-7; 289-6; 368-1; 396-20; மது 255, 308.
முகந்துகொண்ட -- அக 43-1.
முகந்துகொண்டு -- குறி 47; புற 161-1; பெ 27; பெ 128.
முகப்ப -- கலி 18-5.
முகப்படுத்தல் -- பதி 53-13.
முகம் -- அக 7-1; 24-12; 51-4; 86-23; 108-4; 130-14; 132-4; 144-15; 160-13; 164-12; 206-11; 222-4; 248-15; 260-8; 299-13; 315-2; 344-13; 383-11; 393-12; 397-3; ஐங் 44-2; 197-2; கலி 2-5; 7-8; 15-16; 31-5; 46-6; 56-23; 60-19, 20; 64-1, 2, 15; 71-6; 72-4; 73-4; 77-3; 82-13; 95-21; 100-18; 118-20; 126-21; 145-6; 148-4; குறி 172, 183; குறு 227-2; 252-3; 284-1; 304-2; 343-2; சிறு 73, 193, 208; திரு 92, 94, 96, 98, 100; நற் 33-10; 39-2; 55-9; 120-12; 148-10; 206-8; 248-2;

360-1; 383-4; 389-4; பதி 38-5; 58-3; 67-14; பரி 6-25; 10-95; 19-39; 20-36; 21-67; புற 31-7; 67-3; 130-4; 164-5; 279-11; 299-3; 309-1; 369-1; 370-20; 373-17; 399-14; மது 448; மல் 129, 130, 225.

முகமன் -- அக 272-13.

முகவா -- அக 393-13.

முகவை -- அக 126-11; 207-11; பதி 22-14; புற 368-11; 369-27; 373-29.

முகவைக்கு -- புற 370-21; 371-20; 373-34.

முகன் -- அக 6-9; 86-28; கலி 22-1, 2; 55-7; 56-5; 105-51; குறு 167-6; திரு 90, 103, 251; நெ 183; பரி 19-99; புற 207-4; 365-1; பெ 478.

முகில் -- பதி 84-11; பரி 10-74; 20-3.

முகிழ் -- அக 54-17; 160-13; 235-9; 267-6; 289-11; ஐங் 380-2; கலி 56-24; 125-9; குறு 17-2; 337-1; சிறு 183; திரு 35; நற் 53-7; 179-10; 220-2; நெ 149; பட் 296; பதி 18-5; 70-7; பரி 10-5; 15-39; 19-70, 75; பரி-தி 1-55; புற 67-4; பெ 157; பொ 112; மது 28:

முகிழ்த்த -- சிறு 231.

முகிழ்த்தன -- ஐங் 0-3; குறு 337-1.

முகிழ்த்து -- அக 242-16.

முகிழ்ப்பது -- பரி 13-46.

முகை -- அக 11-3; 21-1; 42-2; 47-6; 99-2, 5; 105-16; 130-3; 132-10; 133-14; 134-9; 143-7; 144-4; 162-12; 172-4; 176-5; 183-11; 191-13; 217-9; 223-14; 228-5; 229-16; 238-4, 15, 17; 242-18; 244-4; 272-4; 308-9; 317-4; 332-6; 344-3; 357-2; ஐங் 246-2; 276-5; 343-3; 395-2; 447-2; 461-1; 462-5; கலி 14-3; 17-16; 22-9; 27-4; 31-20; 40-4; 53-5; 56-23; 58-4; 64-17; 68-14; 72-7; 77-1, 6; 78-26; 103-6; 105-42; 108-15; 117-3; 118-20; 119-7; 139-28; குறு 62-1; 95-2; 126-4; 127-2; 168-1; 188-1; 193-6; 218-1; 220-5; 221-5; 222-5; 228-1; 239-2; 254-2; 259-3; 265-1; 273-1; 323-5; 343-4; 358-7; 370-1; 382-2; சிறு 25, 29, 72; திரு 139; நற் 59-9; 69-5; 86-7; 108-7; 115-6; 116-10; 124-5; 156-9; 158-5; 188-2; 193-1; 203-3; 225-3; 230-2; 255-5; 260-9; 261-8; 294-7; 298-10; 322-4; 332-5; 335-5; 366-8; 370-10; 379-13; பரி 8-74, 76, 115; 10-19; 14-13; 18-36; 20-98; புற 144-9; 269-1; 336-10; 374-12; 398-4; 399-7; பெ 157, 215; மல் 130, 146; முல் 95.

முகைக்கும் -- புற 117-9.

முகைத்தன்ன -- அக 240-11.

முகைந்த -- அக 177-18; ஐங் 6-4.

முகைய -- அக 391-2; நற் 280-2.

முகையிற்கு -- கலி 17-11.

முகையின் -- கலி 43-9; குறு 162-4.

முகையும் -- குறு 186-3.

முகையொடு -- அக 136-14.

முச்சி -- அக 73-1; 221-9; 231-14; 390-5; 391-7; 393-23; ஐங் 93-5; கலி 81-30; 113-25; குறி 104; திரு 26; நற் 51-7; பதி 43-1; மல் 182.

முச்சிய -- பரி 14-7; 16-8.

முசிறி -- அக 57-15; 149-11; புற 343-10.

முசு -- அக 267-9; குறு 121-2; நற் 119-5.

முசுக்கலை -- திரு 303.

முசுண்டை -- அக 94-2; 235-9; 249-9; 264-2; சிறு 166; நெ 13; புற 320-1; மல் 101.

முசுண்டையொடு -- மது 281.

முசுவின் -- அக 121-15; குறு 38-2.

முஞ்சமொடு -- பரி 16-8.

முஞ்ஞை -- புற 197-11; 328-14.

முஞ்ஞையொடு -- புற 320-1.

முட்டம் -- குறி 258.

முட்டா -- பட் 204, 218.

முட்டாது -- சிறு 105; புற 166-20; மல் 564.

முட்டிலை -- புற 360-13.

முட்டின்று -- அக 122-23.

முட்டு -- புற 166-8; பெ 336.

முட்டுப்பாடு -- கலி 93-36.

முட்டுவேன் -- குறு 28-1.

முட்டுறாஅது -- பதி 59-16.

முட்டுறாது -- பதி 28-5.

முட்டை -- அக 160-6; குறு 38-1; 152-2; புற 173-6; 342-9.

முட்டையை -- புற 176-3.

முட -- அக 180-13; 344-3; 394-8; கலி 65-8; 133-4; 136-9; குறு 174-2; 209-5; நற் 26-6; 137-7; 263-7, 353-4; 384-2; புற 229-3: பொ 189.

முடங்கர் -- அக 147-4.

முடங்கல் -- குறு 374-5; நற் 358-8.

முடங்கி -- கலி 94-9; பெ 89.

முடங்கிய -- நற் 103-6.

முடங்கு -- அக 63-5; 220-17; 303-12; 376-16; குறு 109-1; நற் 49-3; 211-5; முல் 87.

முடத்தொடு -- புற 307-8.

முடந்தை -- அக 284-3; பதி 29-3; 32-13.

முடம் -- அக 91-16; 107-14; ஐங் 31-3.

முடலை -- நெ 32; பெ 61.

முடவன் -- குறு 60-2.

முடவு -- அக 10-3; 352-1.

முடி -- அக 7-2; 199-22; 340-21; 379-11; ஐங் 374-3; கலி 78-21; 88-2; 92-43; குறு 184-5; நற் 49-3; 60-7; 207-9; 215-10; 303-10; 308-6; பட் 230; பதி 14-11; 16-17; 38-4; 39-17; 40-13, 16; 45-6; 46-4; பரி 1-2; 2-40; 4-44; 13-2; 20-93; பரி-தி 1-59; புற 26-8; 40-3; பெ 120, 212, 274; மது 256.

முடிக்க -- அக 155-6.

முடிக்கும் -- புற 206-3.

முடிக -- அக 229-9; நெ 168.

முடிகள் -- பரி 2-39.

முடித்த -- அக 73-1; 104-1; 184-5; 220-6; 351-4; குறு 270-5; 275-5; திரு 26, 201; நற் 102-3; 366-6; பதி 41-18; 64-4.

முடித்தது -- கலி 107-10.

முடித்ததா -- புற 224-9.

முடித்தல் -- அக 286-12; சிறு 213.

முடித்தலின் -- புற 56-14.

முடித்தன்ன -- நற் 3-8.

முடித்தனம் -- அக 47-2; 204-4; 254-11; நற் 169-1.

முடித்தனன் -- அக 44-1.

முடித்தாள் -- கலி 107-15.

முடித்தி -- பதி 54-2.

முடித்து -- அக 175-8; கலி 56-3; 148-24; புற 27-9; பெ 264; மது 494; முல் 19, 53.

முடித்தென -- அக 384-1; நற் 161-1.

முடித்தேன் -- கலி 115-6.

முடித்தோய் -- புற 211-10.

முடிதல் -- பதி 81-12.

முடிந்தது -- பரி 13-46.

முடிந்தன்று -- அக 244-14.

முடிந்து -- குறு 313-5; மல் 393.

முடிநர் -- குறு 195-3; மது 514.

முடிப்ப -- புற 44-7.

முடிப்பினும் -- நற் 10-3.

முடிமார் -- அக 105-11; 375-12; குறு 309-1; திரு 89.

முடிமின் -- நற் 229-5.

முடியர் -- பரி 22-23; புற 171-7.

முடியன் -- நற் 390-9.

முடியா -- கலி 115-13; பரி 8-42.

முடியாது -- நற் 208-10; 284-5.

முடியினர் -- திரு 127.

முடியினள் -- நற் 42-11.

முடியொடு -- திரு 84; முல் 76.

முடிவது -- பரி 13-46.

முடிவு -- குறு 151-6.

முடுக்கர் -- அக 97-5; 240-13; 248-5; கலி 136-9; மல் 213.

முடுக்கலின் -- நெ 85.

முடுக்கி -- மல் 27.

முடுக்கிய -- மல் 177.

முடுக்கு -- பரி 20-54.

முடுக -- அக 14-18; 64-6; 324-13; குறு 189-2.

முடுகு -- அக 48-20; 339-3; நற் 252-10.

முடுவல் -- மல் 563.

முடை -- அக 3-9; 51-4; 97-3; 161-5; 175-5; 247-11; 363-14; ஐங் 335-3; குறு 283-7; திரு 53; நற் 164-8; 329-3.

முண்டக -- ஐங் 121-2; 177-3; புற 24-11.

முண்டகத்து -- குறு 49-1; நற் 245-2; மது 96.

முண்டகம் -- அக 80-7; 130-4; ஐங் 108-2; கலி 133-1; குறு 51-1; சிறு 148; நற் 191-9; 207-2; 311-3.

முண்டை -- பதி 60-6.

முணக்க -- நற் 114-2.

முணங்கு -- அக 357-5; புற 52-2; 78-2.

முணைஇ -- நற் 232-3; 260-2; 279-1.

முணைஇய -- ஐங் 449-2; நற் 297-7; பதி 64-7.

முணையின் -- நற் 341-1.

முத்த -- பரி-தி 2-47; புற 53-1; பெ 335.

முத்தம் -- அக 30-13; 73-4; 108-2; 130-9; 173-14; 247-1; 280-12; ஐங் 105-2; 193-2; 195-1; கலி 9-15; 82-14; 85-12; 92-35; சிறு 57; நற் 202-2; பதி 39-16; 74-6; புற 58-11; 170-11; 377-17; மது 315.

முத்தமொடு -- அக 126-12; 201-5; 282-7; கலி 105-4; பதி 30-7; 67-4; பொ 162; மது 505, 681.

முத்தனை -- கலி 59-20.

முத்தி -- புற 41-14.

முத்தின் -- அக 13-1; 27-9; 137-13; 225-12; 289-11; 335-20; கலி 131-22; குறு 51-2; 104-2; பொ 28; மது 135.

முத்தினள் -- கலி 82-17.

முத்தினும் -- குறி 13.

முத்தீ -- பரி 5-42; புற 367-13.

முத்து -- ஐங் 185-2; 380-2; கலி 40-4; 59-2; 64-29; 79-12; 80-4; 93-11; 97-6, 15; 136-5; குறி 36; திரு 305; நற் 23-6; 94-5; 110-5; நெ 37, 125; பட் 189; பதி 32-3; பரி 1-17; 6-16; 8-76; 10-13; 16-5; 18-46; 21-18, 61; புற 161-16; 218-1; 380-1, 6; மல் 518; முல் 23.

முத்தூறு -- புற 24-22.

முத்தை -- பதி 85-4.

முதல் -- அக 13-19; 29-18; 51-13; 68-7; 75-4; 83-8; 96-2; 108-3; 119-20; 129-7; 145-12; 148-14; 151-7; 203-13; 227-9; 238-16; 265-6; 283-10; 284-7; 297-11; 301-9; 307-15; 369-16; 389-17; ஐங் 338-3; 460-3; கலி 2-1; 16-15; 38-7; 70-20; 79-2; 101-2; 103-51; 133-3; 137-13, 15; குறி 188, 217; குறு 69-3; 209-4; 214-5; 250-2; 257-1; 301-1, 7; 347-1; 378-2; சிறு 12, 54; திரு 46, 60, 297, 307; நற் 3-6; 12-3; 19-1; 41-3; 54-1; 58-6; 164-8; 192-12; 235-1; 251-2, 3; 307-6; 315-8; 332-7; 340-8; நெ 23, 122; பட் 19, 31; பதி 12-3; 15-10, 11; 20-4; 22-32; 30-16; 40-15; 44-15; 59-6; 70-25; பரி 3-66, 71, 91; 5-4; 9-70; 13-34; 15-3; 19-101; 21-8; பரி-தி 6-1; புற 6-5; 58-2; 60-4; 103-4; 150-2; 206-2; 229-3; 237-4; 271-1; 287-9; 328-1, 14; 376-6; 386-20, 21; 393-1; 396-19; பெ 77. 237; மது 193, 195, 243, 377, 547; மல் 461.

முதல்வ -- பரி 3-42, 47; 8-17.

முதல்வர் -- பதி 14-20; 85-5; பரி 8-9; புற 26-13; 93-7.

முதல்வர்க்கு -- பதி 72-4.

முதல்வற்கு -- கலி 124-1.

முதல்வன் -- கலி 75-24; 100-7; நற் 0-6; பரி 3-53, 56; 5-31; 8-3; புற 166-2.

முதல்வனின் -- பரி 8-6.

முதல்வனை -- பரி 1-56; 3-61.

முதல்வியர் -- பரி 11-82.

முதல -- அக 332-1; குறு 198-2.

முதலாட்டி -- குறு 10-1.

முதலான் -- அக 351-17.

முதலை -- அக 3-1; 301-6; ஐங் 5-4; குறி 257; குறு 324-1; நற் 287-6.

முதலைத்து -- ஐங் 24-2.

முதலைய -- அக 72-8; பதி 53-8; புற 37-10.

முதலையொடு -- அக 80-1; ஐங் 41-1; புற 283-5; மல் 90.

முதலொடு -- நற் 158-8; 275-2.

முதலோர்க்கு -- புற 163-2.

முதற்று -- புற 18-20; 55-10.

முதன்மையின் -- பரி 13-24.

முதா அரி -- புற 138-5.

முதியர் -- அக 30-4; 233-8; 348-12; நற் 207-7; பதி 70-21; பரி 10-19; புற 254-1; பெ 268.

முதியவன் -- கலி 2-1; 25-2.

முதியன் -- புற 389-12.

முதியை -- பரி 2-23.

முதியோர் -- பொ 187.

முதியோள் -- புற 277-2; 278-2.

முதிர் -- அக 2-1; 6-16; 10-3; 46-4; 91-16; 99-2; 105-1; 122-22; 125-3; 133-14; 166-1; 176-2; 186-3; 208-2; 213-7; 223-5; 232-10; 237-3; 241-10; 242-1; 258-2; 288-7; 297-7; 352-1; 366-11; 377-10; 396-17; ஐங் 31-3; 94-3; 146-1; 315-4; 328-4; கலி 17-11; 44-4; 53-22; 56-2, 23; 65-8; 81-30; குறி 83; குறு 49-1; 53-2; 85-3; 87-1; 89-4; 164-3; 176-4; 397-1; சிறு 51, 108; திரு 45; நற் 26-6; 88-9; 116-5, 7; 131-4; 188-8; 203-3; 207-9; 228-2; 263-7; 280-8; 297-8; 353-4; பட் 255; பரி 14-32; 20-3; புற 6-4; 24-21; 53-1; 195-2; 249-5; 265-1; 297-6; 374-12; பெ 359, 362; மது 548; முல் 101.

முதிர்கம் -- நற் 295-9.

முதிர்ந்த -- மது 135.

முதிர்ந்தவன் -- கலி 130-6.

முதிர்ந்தோர் -- நற் 314-1.

முதிர்ப்பு -- குறு 35-2.

முதிர்பு -- கலி 146-39; நற் 19-3; 368-5; புற 161-3.

முதிர்வினள் -- புற 159-5.

முதிரத்து -- புற 158-25; 163-8.

முதிரத்தோன் -- புற 160-13.

முதிரா -- அக 0-11; 187-19; 317-6; கலி 117-3; நற் 219-8; 337-3.

முதிரை -- பதி 55-7.

முது -- அக 7-4; 16-1; 22-7; 63-14; 70-13; 77-6; 86-9; 98-8; 106-4; 167-10; 174-6; 181-16; 182-14; 193-10; 195-14; 197-8; 244-3; 254-2; 260-12; 262-6; 283-4; 316-3; 372-4; 373-4; 387-16; 388-19; ஐங் 21-1; 180-3; 245-1; 373-2; கலி 65-12, 20, 28; 68-4; 105-2; 124-1; 126-4; குறு 68-2; 78-2; 140-1; 181-7; 213-2; 273-5; 299-1; 337-7; 352-4; 362-1; சிறு 40, 133; திரு 284, 301; நற் 58-1; 83-2; 110-6; 160-8; 186-5; 200-4; 282-5; 288-6; 290-3; 293-2; 302-9; 329-4; 352-5; 370-6; 384-5; பட் 59, 214, 253; பதி 66-3; பரி 20-54; புற 48-7; 58-5; 70-5; 158-23; 166-2, 4; 180-9; 237-12; 258-1, 9; 276-3; 280-7; 307-5; 319-3, 9; 326-1; 353-12; 364-11; 381-9; 390-14; 391-9; பெ 294; மது 41, 190, 409, 759; முல் 11.

முதுக்குறை -- நற் 366-9.

முதுக்குறைமை -- கலி 62-9; குறு 217-7.

முதுக்குறைவி -- அக 17-9.

முதுகாடு -- புற 356-4.

முதுநீர் -- அக 57-15; 80-7.

முதுமை -- அக 6-15; பரி 2-23.

முதுமைக்கு -- பரி 2-17.

முதுமொழி -- பரி 3-42, 47; 8-9; 13-40.

முதுவெள்ளிலை -- மது 119.

முதுவோர்க்கு -- சிறு 231.

முதை -- அக 88-1; 94-10; 262-1; 359-14; 393-4; குறு 155-1; 204-3; நற் 389-9.

முதையல் -- அக 5-8; நற் 121-1.

முந்திசினோர் -- பதி 69-17.

முந்து -- ஐங் 223-5; 252-5; திரு 251; நற் 22-2; 83-4; பதி 42-17; பரி 13-17; புற 168-7; 298-5; 361-21.

முந்துற -- அக 195-18; ஐங் 393-5; மது 607; மல் 284.

முந்துறல் -- பரி 20-22.

முந்துறீஇ -- கலி 39-46; நற் 224-3.

முந்துறுத்து -- அக 39-4; 249-7; 310-3; ஐங் 116-4; நற் 89-11; புற 29-18; 210-15; 237-20.

முந்துறுதல் -- அக 261-11.

முந்துறும் -- புற 178-11.

முந்தூழ் -- அக 78-8; குறு 239-6.

முந்தை -- கலி 83-29; நற் 100-9; 355-6; புற 10-5; மது 620.

முந்தைய -- கலி 84-29.

முந்நீர் -- அக 104-5; 127-4; 207-1; 212-18; 338-21; 379-6; 400-25; கலி 5-6; 103-77; 144-17, 46; 146-28; குறு 130-2; திரு 293; நற் 283-6; பதி 20-2; 31-21; 90-16; பரி 4-6; பரி-தி 1-64; 2-94; புற 9-10; 13-5; 18-1; 20-1; 35-1; 60-1; 66-1; 137-2; 154-1; 303-7; 363-18; 382-17; பெ 30, 441; மது 2, 75, 235, 361.

425, 768.

முந்நூறு -- புற 110-3, 4.

மும்மை -- பரி-தி 4-1.

முய -- நற் 230-1.

முயக்கத்து -- அக 305-7; பதி 50-20; பரி-தி 2-43.

முயக்கத்தை -- கலி 79-13.

முயக்கம் -- அக 11-10; 112-10; 137-9; 144-10; 332-14; கலி 32-12; 68-21; 71-22; நற் 199-11; 240-3; பரி 18-18.

முயக்கில் -- கலி 78-26.

முயக்கின் -- அக 379-15.

முயக்கினும் -- ஐங் 337-2.

முயக்கு -- குறு 237-7; நற் 20-9; 333-7; புற 73-14; 288-9.

முயக்குக்கு -- பரி-தி 2-43.

முயங்க -- ஐங் 353-3; 465-3; 485-2; கலி 75-28; குறு 84-1; 353-7.

முயங்கல் -- அக 26-9, 15; 86-23; 242-17; 338-10; 399-5; குறு 339-4; 361-5; நற் 119-10; 250-6; 319-9; புற 83-3; 151-7.

முயங்கலள் -- நற் 20-11.

முயங்கலின் -- கலி 146-54; குறி 186.

முயங்கலேன் -- கலி 144-65.

முயங்கற்கு -- குறு 62-5; 305-3; புற 151-9.

முயங்கன்மோ -- ஐங் 65-4.

முயங்காது -- ஐங் 220-4.

முயங்கார் -- குறு 231-2.

முயங்கி -- அக 62-11; 100-3; 102-14; 150-5; 225-3; 313-2; 328-5; 384-12; ஐங் 39-2; 235-3; 402-1; கலி 4-10; 95-15; 106-34, 35; 128-12; நற் 52-4; 174-5; 182-6; 229-7; 339-6; பரி 4-16; 10-51; மது 462, 569.

முயங்கிய -- அக 19-19; 196-13; கலி 19-2; 92-3; குறு 393-2.

முயங்கியவர் -- ஐங் 24-4.

முயங்கியுழி -- கலி 144-36.

முயங்கியோய் -- ஐங் 418-4.

முயங்கினம் -- குறு 274-8.

முயங்கினள் -- அக 17-5; 49-9; 142-25; 162-16; 165-13; 198-11; ஐங் 417-4; கலி 82-17.

முயங்கினன் -- கலி 147-24; குறு 294-4.

முயங்கினேன் -- புற 19-7.

முயங்கினை -- கலி 64-28.

முயங்கு -- கலி 112-20; நற் 239-11; பரி 6-20; 15-38; மல் 107.

முயங்குகம் -- அக 47-19; 93-16; 285-15; குறு 368-8.

முயங்குதி -- நற் 260-5.

முயங்குதொறும் -- அக 22-18; 328-10.

முயங்கும் -- கலி 12-13; 47-22; 143-17; குறு 70-5; 244-6.

முயங்குமதி -- ஐங் 148-3; 160-5.

முயங்குவேம் -- கலி 94-41.

முயங்கேம் -- அக 218-16.

முயல் -- அக 140-11; 141-7; 284-2; 365-7; 384-5; 394-14; ஐங் 421-2; கலி 10-12; நற் 59-3; 252-10; புற 34-11; 319-8; 322-5; 328-15; 333-3; 334-2; 339-4; பெ 115.

முயல்ப -- அக 356-15.

முயல்வளவை -- கலி 17-10, 14.

முயல்வாரை -- கலி 8-15.

முயல -- குறு 59-4; புற 384-6.

முயலா -- புற 182-8.

முயலி -- ஐங் 378-1.

முயலின் -- கலி 144-47; புற 395-3; 396-17

முயலுநர் -- அக 322-13; புற 182-9.

முயலும் -- அக 32-20; நற் 9-1; 186-8; பதி 27-13; புற 61-11; 80-7.

முயற்சி -- ஐங் 452-3.

முயறல் -- அக 356-15; ஐங் 111-5; குறு 244-2.

முயறி -- கலி 17-10, 14.

முயன்ற -- நற் 392-4.

முயன்றவர் -- கலி 34-4.

முயன்றனையர் -- புற 190-3.

முயன்று -- அக 81-4; 149-1; 220-6; 229-8; கலி 7-21; நற் 366-9; புற 51-9; பெ 177.

முயன்றோர் -- கலி 138-30.

முயால் -- கலி 144-18.

முயிறு -- ஐங் 99-1; நற் 180-1.

முர -- நற் 325-5.

முரச்சி -- பதி 44-16.

முரசம் -- அக 116-17; 246-11; 251-9; 334-2; 354-2; ஐங் 448-1; கலி 99-14; பட் 236; பதி 19-7; 21-18; 44-14; 49-14; 54-13; 56-4; 68-3; 69-3; 80-3; 84-2; பதி-தி 2-8; புற 3-3; 25-7; 36-12; 50-5; 58-12; 63-7; 93-1; 229-19; 241-4; 288-4; 362-3; 366-1; 373-1; மது 80, 232, 349, 733.

முரசமொடு -- அக 24-15; திரு 121; பதி 66-4; பதி-தி 1-5; புற 72-8; 179-4; 197-5; 397-5.

முரசின் -- அக 127-3; 137-5; 188-3; 227-14; 312-10; 335-10; 347-5; ஐங் 443-5; கலி 99-14; 104-79; 105-73; குறி 51; குறு 270-3; 328-3; 380-2; நற் 197-10; பதி 15-20; 25-10; 33-10; 64-1; 78-1; 90-56; பரி 7-6; 8-30; 19-45; புற 17-39; 60-10; 99-9; 109-2; 112-4; 137-1; 143-9; 270-2; 304-9; 350-4; 351-5; 394-8.

முரசினாய் -- கலி 100-6.

முரசினான் -- பரி 21-38.

முரசினோர் -- நற் 93-11.

முரசினோன் -- புற 387-19.

முரசு -- அக 156-1; 175-12; ஐங் 426-3; 450-1; 455-1; குறி 49; நற் 39-8; 58-6; 395-5; பட் 157; பதி 12-7; 30-44; 31-13; 40-3; 41-19; 43-9; 44-16, 20; 76-3;

79-12; பரி 4-19; 22-4, 15; புற 26-7; 29-8; 35-4; 73-3; 75-12; 126-19; 158-1; 161-29; 174-7; 211-5; 238-8; 301-5; 369-5; 371-12; 388-14; பெ 33; பொ 54; மது 129, 672; முல் 79.

முரஞ்சிய -- மல் 268.

முரஞ்சு -- மல் 144.

முரண் -- அக 21-21; 28-6; 44-3; 93-8; 125-13; 152-10; 196-10; 197-6; 212-17; 281-8; 288-4; 298-7; 307-7; 332-4; ஐங் 467-5; 493-1; ஐங்-தி 505-2; கலி 26-23; 42-1; 52-1, 4; 91-4; 103-17; 104-9, 12; 105-2; 113-27; 132-4; 137-15; குறு 88-3; 312-2; திரு 84, 154, 230; நற் 150-3; 151-2; 247-1; 294-5; 303-11; நெ 162; பட் 37, 59; பதி 11-11; 30-32; 34-7; 64-14; 66-10; 78-11; 88-7; பரி 1-16; புற 37-10; 43-9; 98-1; 99-13; 135-21; 350-8; பெ 147, 294; பொ 188; மது 99; மல் 547.

முரணி -- அக 214-5; 227-7; புற 99-9.

முரணிய -- அக 255-11; குறு 250-5; நற் 389-6; நெ 188; பரி 4-8, 9; புற 2-5.

முரணியோர் -- கலி 132-4; பதி 20-3.

முரணினர் -- திரு 243.

முரம்பில் -- அக 133-3.

முரம்பின் -- அக 35-5; நற் 394-5; பதி 66-18; 77-10.

முரம்பு -- அக 5-15; 67-4; 103-6; 295-10; ஐங் 449-1; குறு 400-4; நற் 33-2; 374-1; மல் 198, 432.

முரல் -- அக 291-11; நற் 71-9; பரி 1-18; 2-40; 21-34.

முரல்பவர்க்கு -- கலி 9-18.

முரல்வு -- பரி 8-36.

முரல -- பட் 156; பரி 7-16; மது 170.

முரலும் -- அக 355-5; குறு 200-6; பரி 17-17; பெ 494; மது 217.

முரவு -- அக 72-3; 260-12; 373-17; புற 371-5; பெ 99.

முரவை -- பொ 113.

முரற்கை -- ஐங் 402-3; புற 376-13; மல் 390.

முரற்கையின் -- ஐங் 407-2.

முரற்சி -- கலி 36-4; நற் 222-2; மது 217.

முரற்சியர் -- கலி 106-3.

முரற்சியின் -- நற் 270-10.

முரன்றாங்கு -- மது 655.

முரி -- கலி 94-22; நற் 315-3; பதி 16-6; புற 261-3; 313-6; பெ 99.

முரிந்த -- நற் 295-1; பதி 45-4.

முரிந்து -- குறு 112-3.

முரியா -- பொ 113.

முருக்கி -- அக 332-1; கலி 49-6; சிறு 247; திரு 99; நற் 64-6; 202-3; பட் 238; பதி 15-3; 16-5; 77-8; புற 14-2; 18-14; 80-2; 262-4; 312-5.

முருக்கிய -- அக 164-12; ஐங் 429-3; திரு 154.

முருக்கின் -- அக 41-2; 99-2; 223-5; 277-17; 317-4; குறு 156-2; சிறு 254; நற் 73-1; புற 169-10.

முருக்கின -- அக 229-16.

முருக்கு -- அக 362-5; கலி 33-4; பதி 23-20.

முருக -- திரு 269; பரி 5-50.

முருகன் -- அக 1-3; 59-11; 98-10; 158-16; பரி 8-81; புற 16-12; 23-4; 299-6; பொ 131.

முருகு -- அக 22-11; 28-6; 118-5; 137-8; 138-10; 181-6; 232-14; 272-13; 288-4; ஐங் 245-3; 247-3; 249-2; 308-4; குறு 362-1; திரு 243, 244; நற் 34-11; 47-10; 82-4; 225-1; பட் 37; பதி 26-12; பரி 8-65; 21-51: புற 56-14; 259-5; மது 38, 181, 724.

முருகொடு -- மது 611.

முருங்க -- குறு 244-4; புற 16-3; மது 377.

முருங்கா -- அக 136-20.

முருங்கை -- அக 1-16; 53-4; 101-15; 167-11.

முருந்தின் -- அக 62-1.

முருந்து -- அக 179-11; 193-13; கலி 103-6; 108-15; நற் 179-10.

முரைசு -- கலி 105-2; 132-4; பதி 34-10; புற 62-9; 127-10.

முரைசொடு -- அக 36-21.

முல்லை -- அக 4-1; 14-7; 43-9; 74-6; 84-8; 94-5; 124-11; 134-5; 144-3; 174-5; 184-9; 191-14; 204-7; 234-13; 244-4; 274-13; 284-10; 314-19; 324-15; 364-7; 384-5; ஐங் 408-1, 2; 412-1; 437-3; 446-1; 448-3; 454-3; 476-2; 478-5; 489-2; 492-2; 494-2; கலி 22-9; 30-11; 32-16; 35-10; 66-6; 91-2; 101-49; 103-6; 105-54; 107-6; 108-15, 42; 111-4; 113-25; 115-5; 117-11, 12; 118-19; குறி 77; குறு 62-1; 108-3; 126-3; 162-3; 186-2; 188-1; 193-6; 220-3; 221-1; 234-2; 275-1; 323-4; 348-3; 358-7; 382-1; 387-1; சிறு 30, 169; நற் 59-8; 69-5; 142-10; 169-5; 248-1; 321-3; 343-1; 361-1; 366-5; 367-8; 369-3; நெ 130; பதி 21-20; 66-16; பரி 8-76; 15-39; புற 117-9; 144-14; 200-9; 242-6; 335-2; 339-3; 352-4; பொ 200, 221; மது 281, 285; முல் 9.

முல்லைக்கு -- சிறு 89; புற 201-3.

முல்லையொடு -- அக 164-6; 216-10; 254-15; 391-5; ஐங் 422-2; குறு 188-1; 240-3.

முலை -- அக 6-12; 7-1; 16-9; 26-13; 49-8; 51-11; 58-7; 61-17; 65-18; 69-20; 73-4; 75-12; 87-14; 90-6; 97-14; 116-8; 150-3; 157-2; 161-13; 165-5; 177-19; 180-8; 201-18; 206-9; 233-2; 240-11; 242-16; 247-1; 248-4; 253-22; 259-18; 263-15; 273-11; 279-5; 289-11; 292-3; 301-15; 302-13; 315-1; 316-15; 319-9; 328-5; 343-2; 361-5; 362-11; 367-14; 389-5; ஐங் 39-2; 92-2; 127-2; 128-2; 149-2; 250-5; 347-2; 361-4; 404-1; 418-4; 450-4; கலி 1-13; 2-14; 4-9; 12-13; 14-5; 22-16, 17; 36-17; 40-33; 54-12; 56-24; 57-19; 60-1, 15; 67-10; 68-14; 73-8; 77-4; 81-7, 30; 82-2; 84-4; 90-7; 92-3; 97-12; 103-73; 106-35; 111-16; 125-8; 128-14; 143-32; 146-8; 147-24; குறு 39-4; 71-2; 159-4; 178-4; 225-1;

254-2; 274-8; 276-3; 314-5; 325-6; 337-1; 344-4; 348-5; சிறு 2, 26, 72, 131; திரு 35, 50; நற் 9-6; 10-1; 29-7; 33-11; 81-6; 103-5; 160-4; 191-3; 208-2; 216-9; 225-7; 234-4; 240-4; 314-6; 319-9; 336-1; 350-7; 355-2; 380-3; 392-5; 398-9; நெ 69, 120, 136, 149, 158; பட் 96, 296; பதி 54-4; 65-6; பரி 6-20, 54; 8-118; 10-95; 12-50, 55; 16-21; 21-25; பரி-தி 2-43; புற 25-10; 34-1; 68-8; 143-14; 160-19; 164-4; 261-13; 276-2; 278-5; 295-7; 336-10; 337-22; 341-11; 345-10; 347-7; 354-8; பெ 250, 358; பொ 36, 141; மது 416, 601; மல் 57.

முலைக்கு -- ஐங் 424-4; புற 383-18.

முலைக்கோள் -- புற 211-21.

முலைய -- ஐங் 363-2.

முலையள் -- அக 62-3; ஐங் 255-3; குறு 132-2; நற் 312-7; புற 159-8; 352-14.

முலையாய் -- கலி 117-4.

முலையின் -- அக 99-4.

முலையினும் -- ஐங் 361-5.

முழ -- கலி 70-10.

முழக்கத்து -- அக 328-2.

முழக்கம் -- பரி 7-82; 8-17.

முழக்கமொடு -- அக 100-5; 264-9.

முழக்கிற்று -- அக 90-10.

முழக்கின் -- அக 301-18; பதி 50-1; 84-11; மது 177.

முழக்கினும் -- பதி 84-3.

முழக்கு -- அக 14-20; 347-12; 374-7; கலி 101-10; பரி 8-110; 13-44; புற 369-5; 373-1; 381-18.

முழங்க -- அக 334-2; ஐங் 192-1; நற் 117-1; 156-9; பட் 237; பதி 80-4; புற 3-3; 44-5; 93-1; மது 80, 676.

முழங்கல் -- புற 81-2.

முழங்கி -- அக 274-1; 294-1; 314-2; கலி 145-19; குறு 216-6; 237-5; 270-3; 380-2; நற் 7-5; 264-1; பதி 39-6; 43-17.

முழங்கிய -- கலி 150-4; குறு 90-2; பரி 18-23.

முழங்கினும் -- அக 144-12.

முழங்கு -- அக 70-14; 84-2; 220-12; 232-2; 301-13; 338-21; ஐங் 105-1; 307-1; 320-2; கலி 13-20; 25-6; 56-20; 150-4; குறு 251-7; 396-6; நற் 15-1; 135-7; 138-10; 203-1; 347-1; 378-3; பதி 11-14; 12-7; 45-22; 50-10, 25; 63-17; பரி 22-4; புற 18-1; 35-4; 301-5; 343-10; 399-11; பெ 33; பொ 54; மது 199, 315, 335, 362; மல் 324; முல் 79.

முழங்குதொறும் -- அக 174-8.

முழங்கும் -- அக 24-15; 51-3; 143-7; 145-9; 227-11; 359-11; 389-23; ஐங் 395-2; குறு 307-8; நற் 12-3; பதி 30-33; 31-30; 51-2; 88-16; 90-56; பதி-தி 1-5; 3-9; புற 17-39; 42-3.

முழந்தாள் -- கலி 50-2; குறு 394-1; பெ 53; மல் 127.

முழம் -- அக 119-18.

முழவம் -- பரி 8-99.

முழவன் -- அக 352-6.

முழவில் -- பதி 61-17.

முழவின் -- அக 35-14; 66-22; 82-4; 91-13; 145-16; 155-14; 186-11; 346-14; குறி 236; குறு 78-2; 365-4; நற் 100-10; 139-5; 176-9; 378-3; பட் 293; பதி 43-30; 56-2; 81-19; 88-21; பரி 17-13; 20-75; 22-36; புற 15-23; 128-2; 164-12; 194-2; 343-10; பெ 47; பொ 109; மது 396, 585; மல் 143, 370, 382.

முழவு -- அக 61-15; 172-11; 189-5; 206-11; 222-4; 301-17; 318-6; 328-2; 336-16; 386-6; 397-3; ஐங் 171-2; கலி 44-4; குறு 301-1; திரு 215; நற் 67-11; 220-6; 307-6; 315-8; 320-1; 360-1; பட் 157; பதி 15-18; 30-20; 31-20; 41-3; 61-9; பரி 5-11; 7-16, 79; 12-40; 15-43; 21-36; பரி-தி 1-52; புற 50-12; 88-6; 236-1; 247-8; 368-17; மது 99, 114, 327; மல் 350, 511, 532.

முழவொடு -- அக 76-1; 136-7; பட் 253; பரி-தி 5-1; மல் 3.

முழவோடு -- மது 605.

முழா -- பதி 52-14; புற 65-1; 68-17; 85-7; 103-2; 152-14; 375-4.

முழு -- அக 68-7; 145-12; 156-9; 227-9; 238-16; ஐங் 5-4; 460-3; கலி 79-2; 109-11, 25; குறி 188; குறு 80-1; 214-5; திரு 297, 307; நற் 18-3; நெ 23, 32; பட் 14; பதி 44-9; 70-25; பரி 13-34; 21-5; புற 52-2; 58-2; 116-2; 320-13; 325-6; 366-1; 399-9; பெ 47, 61, 77, 200, 237; மது 676; மல் 223, 518.

முழுத்த -- புற 372-2.

முழுது -- அக 145-1; 176-26; 390-5; கலி 68-1; 95-19; குறு 210-3; நற் 26-5; பதி 14-19; 74-24; பரி 1-48; 10-74; புற 2-19; 17-8; 18-1; 50-10; 69-7; 332-8; 363-18; மது 479; மல் 74, 293.

முழுமுதல் -- அக 45-10; குறு 255-2; 361-4; நற் 354-6; பதி 11-5, 13; 88-6.

முழுவது -- அக 136-20; பரி-தி 2-83; புற 34-15.

முழூஉ -- புற 219-2.

முழை -- அக 168-12; பரி 8-21; 19-63; புற 147-1; 157-11; 158-10.

முள் -- அக 6-19; 7-1; 23-3; 26-1, 2; 39-3; 46-3; 96-4; 99-2; 104-4; 133-14; 151-12; 160-9; 179-11; 180-11; 184-8; 212-5; 270-12; 274-11; 297-12; 306-3; 357-1; 361-13; 385-16; 387-11; 394-8; ஐங் 47-1; 320-1; 481-3; 495-5; ஐங்-தி 502-1; 503-1; கலி 4-13; 12-1; 79-2; 101-2; 104-18; 112-20; 114-16; 142-7; குறி 80; குறு 26-6; 51-1; 109-1; 110-5; 201-5; 202-3; 262-4; 286-1; சிறு 183; திரு 73; நற் 18-3; 19-2; 21-4; 38-8; 62-5; 87-1; 98-1; 105-1; 120-11; 131-5; 134-8; 155-9; 203-2; 205-9; 233-1; 235-2; 277-6; 290-5; 335-4; பதி

33-8; 45-15; பரி 12-29; புற 116-4; 117-8; 126-18; 158-23; 171-13; 195-2; 197-10; 225-8; 258-1; 301-3; 306-1; 322-2; 324-4; 361-16; பெ 114, 126, 154, 184, 214; மது 249; மல் 465; முல் 27, 35.

முள்காது -- நற் 165-1.

முள்கிய -- அக 234-5; கலி 125-9.

முள்கும் -- நற் 337-8.

முள்ளி -- அக 26-1; 236-1; ஐங் 21-1; 22-2; 23-1; புற 363-10; பெ 215.

முள்ளின் -- புற 98-8; மல் 300.

முள்ளூர் -- அக 209-12; குறு 312-3; நற் 170-6; 291-7; புற 123-5; 126-8; 174-13.

முளரி -- அக 163-8; 301-13; நற் 384-3; நெ 55; புற 278-2.

முளவு -- புற 325-6.

முளவுமா -- அக 182-8; ஐங் 364-1; மல் 176.

முளவுமான் -- நற் 85-8; 285-4; புற 374-11.

முளி -- அக 39-8; 103-5; 143-6; 335-7; ஐங் 319-2; 327-3; 395-1; கலி 13-20; 16-15; 25-6; 101-2; குறு 167-1; 304-2; 388-5; 396-3; நற் 53-7; 105-1; புற 160-2; 247-1; மது 307; மல் 248.

முளிந்த -- அக 5-8.

முளிய -- ஐங் 322-1; பரி 5-25.

முளியும் -- புற 266-2.

முளிவுற -- கலி 53-22.

முளை -- அக 85-8; 148-13; 212-5; 218-2; 223-4; 241-6; 268-11; 273-11; 332-1; ஐங் 29-2; 256-3; 369-2; கலி 4-13; 15-25; 43-16; 53-22; 59-2; 98-37; குறி 131; குறு 119-3; 346-1; நற் 116-4; 172-2; பட் 19; பதி 84-12; பதி-தி 1-6; புற 73-10; பெ 53, 362.

முளைத்த -- பொ 72.

முற்பட -- அக 339-5.

முற்ற -- நெ 26; புற 400-2; மது 54.

முற்றத்து -- அக 127-6; 254-4; 263-15; 361-5; 362-12; கலி 81-7; 96-19; நற் 140-6; 143-2; 191-3; நெ 90, 95; பட் 20, 51; பதி 64-6; புற 29-8; 390-4; பெ 435; மது 684.

முற்றம் -- அக 51-11; 187-9; 279-5; ஐங் 248-1; கலி 96-23; நற் 268-8; பரி-தி 2-72; புற 178-3; 261-3; 373-24; மல் 531, 548; முல் 30.

முற்றமொடு -- புற 174-7.

முற்றல் -- நற் 265-1.

முற்றா -- அக 85-8; 322-13; குறு 204-3; நற் 86-9; 101-1; 312-7; பரி 8-42; 19-100; 20-52; புற 159-10; 336-10.

முற்றாமல் -- கலி 19-12.

முற்றி -- அக 57-15; 212-18; 293-6; 333-20; கலி 12-3; 19-7; 46-5; 67-1, 2, 4; 139-21; சிறு 257; நற் 129-5; 287-1; 336-9; 347-4; 387-10; பட் 222; பதி 74-18; பரி 12-2; 21-12; பரி-தி 1-18; புற 15-20; 298-4; மது 190, 238; மல் 125.

முற்றிய -- அக 331-10; 398-4; ஐங் 336-3; கலி 12-10; 25-6; 31-20; 117-12; 146-39; சிறு 228; திரு 83, 156; நற் 253-6; பதி 19-5; பரி 13-22; 17-22; புற 17-17; 21-11; 26-15; 161-16; 205-1; 361-4; மது 84, 85; மல் 40.

முற்றியது -- கலி 67-3.

முற்றின்று -- பரி-தி 2-27.

முற்றின -- அக 278-6; குறு 188-1, 2.

முற்றினம் -- அக 93-7.

முற்றினும் -- புற 109-2.

முற்று -- அக 378-7; ஐங் 95-3; கலி 64-20, 27; 67-5; 111-8, 11; நற் 174-1; 324-4; பட் 296; பதி 63-11; புற 29-6; 148-4; 386-6.

முற்றுக -- புற 29-5, 7.

முற்றுபு -- குறு 90-1; பரி 20-3.

முற்றும் -- கலி 24-12.

முற்றை -- நற் 374-5.

முறம் -- கலி 42-2; 52-1; நற் 376-1; புற 339-13.

முறி -- அக 33-3; 182-14; 242-8; 256-19; 257-14; 259-5; 292-2; 345-13; 348-9; ஐங் 276-1; 347-3; 366-5; குறு 223-4; 278-2; 288-1; திரு 37; நற் 9-5; 106-8; 151-6; புற 237-11; 344-8; பெ 207, 308; மது 531; மல் 313, 429; முல் 94.

முறித்து -- அக 141-17.

முறிந்த -- புற 347-4.

முறியினும் -- குறு 62-5.

முறு -- பரி 1-22.

முறுக்கிய -- அக 8-11.

முறுக்கு -- அக 224-12.

முறுக்குநர் -- பரி 10-80.

முறுக -- மல் 132.

முறுவல் -- அக 39-3; 176-6; 193-13; 195-8; 353-21; ஐங் 309-4; 369-2; 397-5; கலி 27-4; 118-20; 119-7; 142-7; குறு 162-4; நற் 44-3; 81-9; 120-12; 155-9; 370-10; நெ 37; பரி 19-93; பரி-தி 2-47.

முறுவலள் -- அக 5-5; 390-15.

முறுவலாய் -- கலி 64-29; 93-11; 97-6; 131-22.

முறுவலார் -- கலி 15-25.

முறுவலார்க்கு -- கலி 98-38.

முறுவலாள் -- கலி 1-13; 102-38; 140-27.

முறுவலின் -- ஐங் 403-4.

முறுவலொடு -- குறு 286-5.

முறை -- அக 0-13; 55-4; 86-10; 89-16; 188-3; 262-3; 289-9; 352-15; ஐங் 0-3; 8-2; 54-6; கலி 12-14; 22-10, 11; 34-14; 54-8; 75-24; 93-18, 19, 20; 100-16; 101-14; 124-1; 133-13; குறு 40-2; 130-4; 199-7; 267-7; 276-5; 337-3; சிறு 192; திரு 103; நற் 66-9; 121-2; 336-6; நெ 70, 177; பதி 22-35; 30-24; 43-5; 88-1; பரி 2-1, 10, 45, 63; 3-71, 91; 11-138, 139; 15-39; 20-22; புற

6-5; 29-23; 31-15; 35-15; 71-8; 98-16; 152-20; 192-10; 224-5; 225-4; 258-7; 269-5; 292-2, 6; 294-6; 331-8; 375-6; 392-18; 393-3; 400-2; பெ 279, 443, 462; பொ 102, 168; மது 738; மல் 185, 355.

முறைக்கு -- கலி 86-17.

முறைமை -- பரி 11-82; புற 39-10.

முறையான் -- மது 54.

முறையின் -- அக 142-8; நற் 360-1; புற 29-10; 325-5.

முறையினால் -- கலி 104-26.

முன் -- அக 1-18; 28-3; 44-5; 49-3; 70-5, 14; 115-9; 130-1, 11; 178-21; 220-6; 226-12; 281-8; 290-11; 299-2; 330-7; 345-10; 346-16; 380-3; 392-22; ஐங் 322-3; கலி 1-13; 34-4; 42-2; 73-15; 92-56; 94-34; 98-18; 101-10; 103-28; 112-17; 113-4; 115-9; 128-17; 136-5; 141-19; குறு 9-8; 94-2; 173-5; 200-7; 296-5; 350-1; 394-4; சிறு 129, 239; திரு 137; நற் 2-7; 71-5; 93-11; 101-4; 138-5; 147-5; 198-3; 288-6; 300-6; 398-6; நெ 92; பட் 25, 230, 238; பதி 14-20; 45-18; 52-7; 53-12; 72-4; 85-5; பரி 10-58; 11-90, 131, 138; 12-36; 13-63; 15-19; 20-65; பரி-தி 2-30, 55; புற 28-6; 113-4; 132-1; 137-4; 171-3; 174-18; 211-10; 252-5; 254-7; 260-12; 261-10; 275-9; 284-5; 304-5; 310-5; 335-9; 353-11; 363-16; 365-5; 382-11; 390-19; 391-11; 395-22; பொ 150.

முன்கடை -- ஐங் 5-6.

முன்கை -- அக 6-2; 19-15; 34-14; 58-8; 75-11; 142-17; 175-8; 176-16; 225-16; 226-11; 242-14; 257-10; 287-1; 336-23; 349-1; 351-13; 356-6; 361-4; 369-2; 385-11; 396-8; ஐங் 38-4; 40-2; 83-3; 163-4; 191-1; 198-1; 218-2; 384-5; 422-4; 493-4; கலி 41-26; 50-8; 51-10; 54-3; 56-25; 59-4; 60-4; 147-36; குறி 231; குறு 15-6; 53-6; 335-1; நற் 71-2; 77-10; 197-8; 239-9; 323-5; நெ 141; பட் 154; பதி 46-2; 80-6; பரி 12-90, 92; 17-33; புற 11-1; 113-8; 150-21; 153-3; 244-2; 255-5; 350-10; பெ 12; பொ 14, 32; முல் 45.

முன்கையால் -- பரி 12-43.

முன்கையாள் -- கலி 24-8.

முன்துறை -- அக 35-15; 57-15; 93-21; 100-13; 201-4; 206-13; 226-8; 278-10; 290-13; 356-18; 376-4; 382-11; ஐங் 185-1; கலி 114-15; குறு 128-2; நற் 23-6; பட் 173; புற 136-25.

முன்ப -- பதி 14-9; 39-8; 74-22; 84-7; புற 23-17; 41-12.

முன்பகல் -- கலி 74-10.

முன்பனி -- அக 163-8; நற் 224-2.

முன்பால் -- குறி 159.

முன்பின் -- அக 75-6; 78-2; 115-14; 146-1; 148-2; 172-9; 226-13; 248-8; 369-19; ஐங் 374-2; கலி 4-1; 48-3, 6; 49-7; 103-17; 105-19; நற் 103-3; 192-2; 198-9; பதி 20-4; 36-4; 82-3; 83-1; பரி 22-27; புற 5-2; 7-6; 17-16, 20; 56-9; 207-8; 341-13; 350-8; 362-7; 365-6; மது 691; மல் 186.

முன்பினோன் -- கலி 101-8.

முன்பு -- குறு 388-5; பரி-தி 6-1; புற 14-4; 15-14; 65-9.

முன்பொடு -- அக 181-6; 212-18; 379-3; கலி 2-4; நற் 215-11; 225-1; புற 42-23; மல் 473.

முன்றில் -- அக 78-7; 87-2; 172-11; 232-9; 284-6; 297-12; 315-17; 340-23; 348-1; 360-17; 369-24; ஐங் 277-1; 410-1; கலி 39-33; குறு 41-4; 46-3; 53-1; 153-1; 225-1; 228-3; 235-4; நற் 44-8; 49-9; 77-6; 135-2; 159-6; 232-8; 236-4; 239-4; 276-10; 354-4; 373-1; 379-2; பட் 83, 141, 177, 197; புற 114-5; 116-5; 129-3; 159-5; 168-12; 170-2; 316-2; 317-2; 319-3, 5; 320-1; 325-8; 328-15; 388-13; பெ 96, 152, 186, 225, 265, 338, 354, 497.

முன்றிலில் -- புற 247-4.

முன்ன -- அக 86-10.

முன்னத்தான் -- கலி 61-7.

முன்னத்தின் -- கலி 37-4.

முன்னது -- அக 352-4.

முன்னம் -- அக 5-19; 299-2; புற 3-25.

முன்னர் -- அக 95-15; 203-14; 396-7; கலி 42-31; 44-10; 48-10, 14; 84-29; 104-47; 108-11; 141-19; 145-65; குறு 252-7; 256-6; 380-7; நற் 189-3; பதி 56-2; புற 79-3; 303-6.

முன்னரை -- புற 169-2.

முன்னி -- அக 59-17; 215-2; கலி 82-32; குறு 352-3; திரு 123; நற் 71-1; 86-9; 113-5; பதி 11-3; 51-3; பதி-தி 1-8; புற 209-8; மல் 531.

முன்னிய -- அக 235-5; 244-14; 281-9; 363-15; ஐங் 384-1; 388-5; கலி 7-21; 9-10; 16-10; திரு 66; நற் 207-11; 269-9; பட் 273; பதி 84-22; 87-3; 88-24; புற 250-9; 363-17; பொ 3; மல் 94, 186.

முன்னியது -- அக 286-12; 369-10; நற் 169-1; பரி 12-7; புற 56-14.

முன்னியர் -- ஐங் 450-2.

முன்னியோர் -- குறு 7-6.

முன்னியோர்க்கு -- நற் 224-11.

முன்னிலை -- அக 125-18; 227-7; பதி 81-33; புற 262-4; மது 206.

முன்னின்று -- ஐங் 52-4.

முன்னினர் -- புற 359-8.

முன்னினன் -- புற 238-5.

முன்னுதல் -- ஐங் 444-5.

முன்னும் -- புற 203-5.

முன்னுவர் -- அக 197-6.

முன்னுற -- அக 203-10; 321-13; ஐங் 397-4; 483-3; நற் 233-6; புற 224-5.

முன்னை -- கலி 116-3; பரி 3-47; 8-87.

முன்னோர் -- அக 127-5; பதி 53-12; புற 43-13; 99-4; 198-17; 365-7.

முன்னோன் -- நெ 177; மல் 380.

முனாஅது -- அக 33-13; 61-14; 87-6; 103-5; 201-14; 359-7; குறு 34-4; நற் 6-6; 162-8.

முனாது -- குறு 11-4.

முனி -- அக 98-4; 278-12; கலி 19-5; குறு 357-1; நற் 262-5; 360-9; 392-10; பரி 11-82; 19-3; புற 250-8.

முனிகுவ -- நற் 380-11.

முனிகுவம் -- பொ 107.

முனிதகு -- அக 101-18.

முனிதல் -- அக 328-7.

முனிந்த -- நற் 183-4.

முனிந்தாளை -- கலி 99-13.

முனிந்து -- அக 235-4; புற ௦2-6; 178-1; பொ 119.

முனிநர் -- ஐங் 314-5; குறு 39-4; 213-7.

முனிபு -- கலி 144-41.

முனிய -- அக 125-13; கலி 33-13.

முனியல் -- குறி 243; நற் 140-9; பரி 20-93.

முனியா -- கலி 108-48; நற் 349-9.

முனியாது -- அக 241-2; நற் 53-10; புற 183-2.

முனியான் -- அக 272-6; 392-5; ஐங் 460-1.

முனியும் -- புற 96-9.

முனியேன் -- புற 196-11.

முனிவ -- பரி 3-36.

முனிவர் -- அக 0-12; திரு 137; பட் 54; பரி 5-37; புற 6-17, 20; 43-4; பெ 498.

முனிவன் -- பரி 11-11; புற 201-8.

முனிவின் -- புற 192-5.

முனிவு -- ஐங் 143-3; 401-3; கலி 10-12; குறு 6-2; சிறு 40; நற் 230-6; 331-9; 364-4; புற 22-36; 29-8; 182-3.

முனிவேன் -- கலி 144-52, 53.

முனை -- அக 13-2; 14-21; 35-5; 45-17; 47-8; 67-11; 81-10; 84-9; 103-10; 105-14; 107-12; 129-11; 131-12; 152-10; 157-11; 159-8; 187-6, 17; 197-5; 199-10; 213-6; 245-13; 247-8; 251-10; 253-11; 265-22; 329-7; 349-6; 367-5; 372-10; 373-1; 381-14; 392-22; ஐங் 329-2; கலி 16-10; 92-28; குறி 128; குறு 80-6; 91-7; 390-3; சிறு 105; நற் 3-5; 100-7; 224-11; 260-5; 270-4; 341-7; 346-3; 384-5; பட் 238; பதி 15-2; 21-28; 25-9; 39-4; 47-4; 48-10; 53-10; 78-12; 81-33; 84-17; பதி-தி 2-5; பரி 11-131; புற 16-3; 33-15; 42-9; 98-1; 103-6; 210-14; 329-5; 330-1; மது 402; மல் 59; முல் 19.

முனைஇ -- அக 23-7; 40-11; 182-14; பட் 55; புற 23-1; 52-1; பெ 224; மது 586.

முனைஇய -- அக 46-1; 234-10; 254-12; 256-2; 400-7; குறு 261-3; நெ 3, 93.

முனைஇயாள் -- கலி 145-11.

முனைக்கு -- புற 314-2.

முனையுது -- குறு 11-5

முனையின் -- அக 20-7; 81-2; 91-15; 149-2; 226-4; 247-5; ஐங் 169-2; குறு 296-3; புற 24-2; 61-9; 177-9; 351-10; 381-1; பெ 180, 214, 361; பொ 184, 198, 202.

முனைவர்க்கு -- பரி 1-33.

மூ -- அக 0-5; 282-8; ஐங் 0-3; கலி 85-13; 108-2, 3; திரு 103, 154; பரி 3-9, 75; 5-10, 11, 25; 13-23, 37; புற 55-2; 152-20; 166-8; 400-2.

மூஉய் -- கலி 142-26; பரி 10-4, 13.

மூக்கின் -- நற் 149-2; பெ 57.

மூக்கு -- அக 53-8; 246-2; ஐங் 213-1; நற் 6-7; 24-3; 372-3; புற 249-1.

மூங்கில் -- அக 85-8; 241-6; 332-1; கலி 50-2; குறு 179-7; நற் 28-7; 366-10; பதி 84-12.

மூங்கிலில் -- குறு 201-5.

மூங்கிலின் -- அக 268-11.

மூச -- கலி 92-31, 45, 49; பதி 60-4.

மூசா -- திரு 43; பதி 30-38.

மூசி -- கலி 147-17.

மூசிய -- கலி 92-30.

மூசு -- அக 152-9; 159-16; 348-5; ஐங் 99-1; கலி 48-2; நற் 180-1; 190-5; 224-10; நெ 33; பதி 31-30; புற 116-4; 227-9.

மூசுவன -- மது 717.

மூட்டி -- கலி 8-3; பரி 2-63.

மூட்டு -- அக 257-17.

மூட்டுறு -- அக 156-2.

மூடுவார் -- பரி-தி 2-19.

மூடை -- பட் 137, 186; புற 343-3; 393-13.

மூடையின் -- புற 285-5; பொ 245.

மூத்த -- பதி 22-10; பரி 19-72; புற 24-26, 27, 28; பெ 247; மல் 229.

மூத்து -- நற் 315-3.

மூத்தோர் -- அக 90-1; புற 75-1.

மூத்தோன் -- புற 183-6.

மூதாய் -- அக 14-3; 74-4; 134-4; 139-13; 283-15; 304-15; 374-12; கலி 85-10; நற் 362-5.

மூதாளர் -- அக 366-10; 377-7; புற 52-14; முல் 54.

மூதாளரேம் -- புற 243-14.

மூதாளனை -- பதி 74-24.

மூதில் -- நற் 367-6; பதி 15-11; புற 19-15; 279-2.

மூதிலாளர் -- புற 289-5.

மூதிலாளன் -- புற 284-4.

மூது -- அக 6-19; 140-12; 156-4; 251-8; 255-14; 355-3; 367-3; குறு 15-2; 204-4; 283-8; பதி 13-6; புற 323-2; 382-11.

மூதூர் -- அக 15-7; 17-19; 50-9; 83-7; 113-8; 114-12; 115-1; 122-1; 141-10; 165-4; 218-19; 316-6; 335-11; 342-6; 347-7; 352-5; ஐங் 15-3; 372-3; குறி 236; குறு 293-4; சிறு 201; நற் 45-4; 73-3; 85-3; 90-1; 130-4;

138-11; 143-7; 249-10; 272-9; 293-4; 311-5; 319-3; 321-10; நெ 29; பட் 215; பதி 15-18; 26-12; 30-20; 53-5; 67-2; பரி 8-37; 12-94, 100; புற 18-12; 37-11; 54-1; 79-1; 97-18; 202-6; 220-7; 228-4; 256-7; 336-7; 350-2; 398-11; பெ 411; மல் 93, 401, 487; முல் 7.

மூதூர்க்கு -- அக 301-25.

மூப்பின் -- புற 195-3.

மூப்பினது -- அக 353-4.

மூப்பு -- அக 7-4; கலி 12-18; 38-19.

மூய் -- குறு 233-3.

மூய -- பதி 42-20.

மூயின -- பதி 22-14

மூரல் -- அக 60-4; 390-15; குறு 286-5; பெ 168, 196.

மூரி -- அக 88-1; 103-6; நற் 15-1; 203-1; பதி 45-16; பரி 20-54; புற 285-9; 391-5; 393-14.

மூரியொடு -- பதி 67-15.

மூலம் -- பரி 13-24.

மூவர் -- அக 31-14; திரு 162; புற 35-4; 122-5; 205-1; 357-2; பெ 33; பொ 54.

மூவரை -- புற 137-2.

மூவரொடு -- திரு 167.

மூவன் -- நற் 18-2.

மூவா -- அக 0-12; 54-17; 335-23; பரி 2-70.

மூவிர் -- புற 109-2; 110-1.

மூவெயில் -- கலி 2-4.

மூழ்க -- அக 242-16; கலி 6-3; புற 263-7; 354-2; பெ 200; பொ 224.

மூழ்கலின் -- முல் 73.

மூழ்கார் -- புற 62-14.

மூழ்கி -- கலி 67-10; 92-3; 138-21; சிறு 170; பட் 246; பதி 42-2; பரி 2-10; 6-88; புற 97-3; மது 357.

மூழ்கிய -- அக 287-7; 350-11; 359-14; கலி 16-15; நற் 163-9; 236-9.

மூழ்கு -- குறு 9-6.

மூழ்குவம் -- அக 278-12.

மூழ்குவோள் -- ஐங் 126-3.

மூழ்த்தன்று -- நற் 320-1.

மூழ்த்தனர் -- புற 336-5.

மூழ்த்து -- பதி 33-5; பரி 10-18.

மூழ்ப்ப -- புற 399-9.

மூன்றின் -- கலி 141-3; பரி 13-20.

மூன்றினும் -- பரி 16-39.

மூன்று -- அக 147-4; கலி 124-1; 132-4; திரு 177, 181, 183; நற் 214-1; பதி 50-7; பரி 3-78; 4-7; 5-80; 11-3; 13-46; புற 28-15; 55-15; 58-12; 109-6; 338-6; 374-13.

மெத்தென் -- நெ 37.

மெய் -- அக 7-16; 11-10; 14-16; 15-2; 17-3; 22-18; 48-15; 49-15; 56-13; 109-11; 113-26; 253-2; 262-12; 268-14; 272-12; 286-17; 305-7; 379-15; 388-23; 390-11; ஐங் 19-2; 216-6; 250-1; 337-2; கலி 3-21; 31-6; 37-19, 20; 40-32; 43-27; 52-20; 63-13; 70-12; 81-2; 83-27; 87-4; 94-15; 95-12, 19, 24; 96-23, 28; 102-10; 104-46; 106-13, 23; 109-11; 111-3; 115-1; 134-14; 138-5; 146-45; 147-52, 69; குறு 9-3; 30-2; 121-1; 195-5, 7; 316-1; 371-1; 398-7; 401-6; நற் 0-3; 11-2; 12-4; 42-10; 43-7; 58-8; 175-9; 187-5; 199-11; 235-5; 236-1; 240-3; 243-8; 244-11; 268-9; 273-1; 277-3; 360-8; நெ 7; பட் 70; பதி 12-24; 21-7; 35-6; 52-6; 53-16; 56-7; 67-17; 68-7; 69-15; 71-22; 79-15; பரி 4-7; 7-20, 61; 8-66; 9-9; 12-64; 18-19; பரி-தி 2-14, 19; புற 10-3; 25-11; 45-9; 139-6; 166-6, 7; 167-6; 188-5; 259-5; 274-7; 368-8; 399-8; பொ 20; மது 604; மல் 419.

மெய்ப்படுத்து -- ஐங் 245-2.

மெய்ப்படூஉ -- ஐங் 246-2.

மெய்ப்பை -- முல் 60.

மெய்ம்மறை -- பதி 14-12; 21-24; 55-8; 58-11; 59-9; 65-5; 73-13; 90-27.

மெய்ம்மை -- ஐங் 246-4.

மெய்யது -- கலி 98-34; நற் 23-3; பரி 10-103; புற 69-1; 100-2.

மெய்யர் -- புற 359-5.

மெய்யாப்பு -- பரி-தி 2-19.

மெய்யின் -- அக 28-1; பரி 5-57, 59, 61.

மெய்யுறு -- பரி 9-15.

மெய்யேன் -- பொ 68.

மெய்யை -- அக 310-3; கலி 95-25.

மெய்யொடு -- நற் 380-1; பரி 4-8.

மெல் -- அக 4-2; 9-26; 10-2; 15-19; 18-18; 19-15; 21-4, 10, 17; 26-13; 34-5, 11; 36-3; 40-3; 41-13; 43-11; 56-4; 74-6; 75-20; 80-9; 85-6; 89-22; 92-6, 13; 93-13; 105-15; 108-14; 109-1; 110-2, 10, 12; 120-7; 121-10; 127-13; 131-2; 132-6; 136-10; 145-13; 153-12; 169-11; 174-14; 176-24; 181-24; 206-16; 221-8; 234-6, 12; 237-10; 238-17; 242-1, 20; 253-22; 254-1; 256-7; 257-11; 258-9; 259-14; 261-3, 6; 271-15; 274-14; 279-5; 282-17; 283-7; 286-1; 289-7, 13; 291-25; 292-2; 293-8; 295-22; 298-13; 302-14; 308-13; 315-2; 324-2; 341-9; 343-2; 346-7; 353-20; 358-3; 373-15; 377-12; 378-9; 384-7; 386-13; 391-2; 392-7; 396-8; 398-3; ஐங் 11-4; 12-4; 26-2; 28-4; 35-2; 86-1; 120-2; 143-3; 230-3; 260-2; 261-1; 274-5; 283-1; 285-2; 288-3; -304-3; 310-2; 361-5; 368-5; 409-1; 410-5; 414-3; 448-3; 452-4; 455-5; 459-1; கலி 1-9; 2-22; 11-13; 13-11, 15; 14-1; 26-10; 30-9; 39-16, 48; 40-8, 16, 33; 41-12, 42; 43-30; 49-25; 54-9; 56-20; 58-1; 62-5; 64-13; 66-9; 72-1, 2, 4; 81-20; 83-26; 84-4; 85-19; 86-16, 23; 90-26; 91-6; 93-5; 94-2; 96-11; 97-19; 102-38; 103-1; 104-24; 110-9; 111-16; 112-24; 113-1; 124-12; 131-2, 13, 30;

132-15; 142-49; 143-15, 31; 146-4; 147-65; குறி 2, 104, 140, 145, 242; குறு 7-2; 10-3; 37-3; 72-3; 77-6; 87-5; 89-7; 90-7; 111-1; 115-5; 121-6; 132-2; 137-1; 138-4; 159-3; 167-1; 174-3; 183-6; 185-2; 186-2; 201-3; 220-4; 225-5, 7; 229-5; 247-5; 254-2; 256-2; 268-6; 270-8; 280-3; 299-8; 318-6; 352-2; 361-5; 377-2; சிறு 30, 32, 44, 261, 263; திரு 142, 216; நற் 9-4; 33-9; 40-5; 48-3; 76-9; 93-8; 120-4; 121-12; 122-4; 125-11; 137-2; 142-2, 11; 148-1; 188-4; 210-9; 225-4; 255-6; 265-9; 304-1; 306-1; 307-9; 319-8; 324-9; 346-11; 356-2; 358-2; 360-4; 366-7; 367-7; 370-7; 380-3; 400-1; நெ 15, 98, 138, 149, 151, 152; பட் 150, 301; பதி 12-22; 15-26; 30-24; 40-23, 25; 50-19, 21; 71-4; 78-5; 81-30; பரி 6-46; 7-55; 8-39; 9-32, 56; 10-25, 104; 11-27; 12-64; 14-11, 15; 17-34; 18-40; 20-56; 21-7; 22-43, 47; புற 24-8; 25-13; 50-7; 97-22; 103-10; 119-4; 120-6; 133-1; 135-3; 146-9; 176-13; 196-14; 209-3; 224-17; 271-3; 278-1; 283-13; 306-3; 341-10, 19; 342-8; 373-12; 383-7; 390-19; 395-12, 13; 396-6; பெ 206, 222, 328, 407; பொ 33, 51; மது 93, 252, 283, 382, 531, 554, 574, 586, 624, 640, 683, 685; மல் 224, 241, 428, 450.

மெல்கிடு -- அக 34-8; 56-7; 399-15.

மெல்கு -- அக 290-5.

மெல்குபு -- சிறு 45.

மெல்ல -- அக 26-20; 134-8; 160-9; 317-18; 386-9; கலி 55-13; 61-6; 97-29; 112-19; 142-62; குறு 290-6; 298-1; சிறு 33; நற் 61-6; 98-6; 125-8; 145-9; 159-5; 254-4; 297-9; 306-4; 321-6; 370-9; புற 73-1; 242-2; 362-20.

மெல்லம் -- அக 10-4; 270-4; 330-6; 400-19; ஐங் 120-4; 133-2; 166-3; 189-3; 190-3; 302-4; குறு 5-4; 245-5; நற் 38-5; 127-8; 195-4; 223-6; 263-8.

மெல்விதின் -- அக 234-4; 300-15; நெ 131; மது 419.

மெல்விது -- புற 381-3.

மெல்லிய -- அக 25-17; 191-14; கலி 113-16; 137-8; குறி 138; குறு 70-4; 306-1; 357-3; நற் 17-7; 134-9; பதி 57-5; பரி 1-38; புற 14-16.

மெல்லியுது -- கலி 117-15.

மெல்லியர் -- புற 106-4.

மெல்லியல் -- அக 12-14; ஐங் 72-3; 225-3; குறு 70-5; நற் 398-8.

மெல்லியலோய் -- குறு 368-1, 4.

மெல்லியலோள் -- ஐங் 308-1.

மெல்லியள் -- அக 319-14; ஐங்-தி 505-4.

மெல்லியன் -- பதி 51-23; புற 184-7.

மெல்லியால் -- கலி 113-16; 115-5.

மெல்லியான் -- கலி 70-20; 120-22; 129-6.

மெல்லென் -- அக 89-18; குறு 278-2.

மெல்லென -- அக 34-16; 49-7; 105-2; 305-14; நற் 42-7; புற 361-17; பொ 122; மல் 568.

மெலி -- அக 63-15.

மெலிக்கும் -- அக 126-5; நற் 377-9.

மெலிகோல் -- புற 71-9.

மெலிந்த -- அக 107-2; மல் 43.

மெலிந்தார் -- பரி 10-71.

மெலிந்திட்ட -- அக 192-6.

மெலிந்திலள் -- குறு 182-7.

மெலிந்து -- அக 120-11; 131-8; 379-27; 395-11; ஐங் 107-2; கலி 58-11; சிறு 32; நற் 110-7; பெ 13.

மெலிய -- அக 89-18; 219-17; கலி 142-55.

மெலியர் -- பரி 6-40; புற 239-7.

மெலியா -- அக 113-10; 154-11.

மெலியாது -- நற் 185-6.

மெலியும் -- குறு 187-5.

மெலிவு -- கலி 48-19; 104-2; பதி 26-9; புற 42-11; 190-10

மெழுக்கம் -- பட் 248.

மெழுக்கின் -- பட் 166.

மெழுக்கு -- மது 661.

மெழுகா -- அக 167-16.

மெழுகி -- புற 234-2.

மெழுகிய -- பரி 10-73; பெ 298.

மெழுகின் -- ஐங் 32-4; கலி 138-22.

மெழுகு -- குறு 155-3; நெ 159; புற 103-10.

மெழுகும் -- புற 249-14.

மென்பால் -- பதி 75-8.

மென்பாலன -- பதி 30-8.

மென்பாலான் -- புற 384-1.

மென்புல -- ஐங் 119-4; 138-3; 407-4; 489-2; பரி-தி 1-26; புற 42-18; 209-6.

மென்புலத்து -- புற 395-1.

மென்மெல -- அக 5-2; 8-14; 261-6; 279-15; 332-6; ஐங் 175-2; 395-3; நற் 21-3; 176-10; 182-6; 275-4; 308-4; புற 70-15; மது 608; மல் 270.

மென்மை -- அக 273-7; குறு 327-5; நற் 40-8; புற 170-14.

மென்மையின் -- புற 68-6.

மென்று -- குறு 136-4; 274-5; புற 114-3.

மே -- பரி-தி 1-72.

மேஎ -- கலி 47-24; பரி 9-79.

மேஎம் -- அக 3-1; மது 133, 510, 634.

மேஎய் -- கலி 143-15; பரி 15-53; மது 473; மல் 82.

மேஎய -- மது 577.

மேக்கு -- அக 143-5; 205-21; குறு 26-2; நற் 91-6; புற 143-2; மது 486.

மேகமொடு -- பரி-தி 1-51.

மேகலை -- கலி 96-15; பரி 7-47; 10-10; 21-14; 22-30.

மேடு -- பரி 7-35.

மேதக்க -- கலி 81-35.

மேதக -- கலி 26-8; 29-9; 69-7; நற் 296-5; மது 14, 705.
மேதகு -- மது 565.
மேதி -- மல் 111.
மேதை -- அக 7-6.
மேந்தோன்றி -- பதி 89-12.
மேம் -- அக 142-3; நற் 4-1; பதி 64-20; புற 158-27; 159-28; 321-2; 367-18; 388-7; பெ 172.
மேம்பட்ட -- கலி 26-24; 104-9; குறு 125-4; பரி 1-30; 11-135; புற 55-6; 88-5; பெ 411.
மேம்பட்டனள் -- ஐங் 76-2.
மேம்பட -- நெ 131, 133; பொ 145; மது 151; மல் 401.
மேம்படு -- பதி 53-20; 59-8; புற 378-11.
மேம்படுக -- புற 158-28.
மேம்படுந -- புற 174-16; 209-12; பெ 456; பொ 60.
மேம்படுநன் -- புற 200-14.
மேம்படுநனை -- புற 48-9.
மேம்படுவி -- அக 323-7.
மேம்படூஉம் -- புற 48-8; 197-6; 263-4.
மேம்பாடு -- பரி 10-36.
மேய் -- அக 7-20; 72-15; 148-13; 150-7; 200-7; 371-6; 372-13; 392-13; 395-11; ஐங் 276-1; நற் 87-7; மது 303, 375; மல் 313.
மேய்க்கிற்பது -- கலி 108-33.
மேய்ந்த -- அக 6-18; 167-11; 309-15; 316-2; 332-2; ஐங் 261-1; 262-1; 279-2; 356-3; கலி 13-2; குறு 220-2; சிறு 42; நற் 260-1; 265-1; 356-1; 359-1; 391-3; புற 132-4; 351-9.
மேய்ந்தாங்கு -- குறு 394-5.
மேய்ந்து -- அக 178-12; 395-7; நற் 54-1; புற 197-10; 342-8; 355-2; 374-1.
மேய்ப்பாய் -- கலி 112-12.
மேய -- ஐங் 297-4; பதி 68-14; பரி 19-28; பரி-தி 1-4; மது 41, 155, 591.
மேயல் -- அக 14-9; 292-8; 341-7; ஐங் 93-1; 95-2; 217-2; நற் 116-5; 119-5; 192-4; நெ 9.
மேயாய் -- கலி 82-6.
மேயினர் -- பதி 15-32.
மேயினள் -- அக 369-26.
மேயினேன் -- புற 236-9.
மேயும் -- கலி 41-7; 108-11; குறு 104-3; 325-5; மது 292.
மேரு -- பரி 19-19.
மேல் -- அக 31-6; 48-4; 171-12; 254-6; 263-7; 356-1; கலி 1-3; 3-21; 13-16; 27-16; 31-6, 10, 13; 34-12; 37-18; 42-22; 43-9; 44-5; 50-7; 51-4; 57-16; 60-14; 63-7, 10; 65-21; 72-12, 19; 77-4; 79-4; 81-29; 84-39; 85-3, 4, 13; 86-5; 88-21; 92-20; 93-23; 94-17; 95-17; 96-9; 101-15; 102-20; 103-38, 42, 50; 104-2, 33, 47, 55, 57; 105-33, 68; 106-37; 111-16; 120-22; 126-5; 131-17; 132-1; 133-2; 141-9; 142-47; 143-4, 32; 145-55; 146-8, 17, 39; திரு 82; நற் 182-8; 328-1; நெ 60; பட் 168, 194; பதி 11-19; 79-14; பரி 4-43, 48; 6-88; 8-64; 9-32, 43; 10-44; 12-2, 27, 28, 34, 90; 18-15, 26, 41; 19-23; புற 41-9; 120-8; 183-10; 234-3; 259-6; 274-3; 279-3; 294-1; 303-2; 316-11; 360-19; பெ 134; மல் 142.
மேல்கொண்டு -- பதி 90-36.
மேல்வந்த -- பதி 56-6; புற 77-9; பெ 418.
மேல்வந்தான் -- கலி 70-20.
மேல -- கலி 108-40; குறு 7-2.
மேலது -- அக 242-20; பரி 4-45; புற 6-6.
மேலன -- பரி 4-44.
மேலாய் -- கலி 126-15
மேலிட்டு -- குறு 28-2.
மேலேன் -- கலி 139-15.
மேலோர் -- பரி 17-8, 41; புற 229-22; 240-6; மது 381.
மேலோன் -- புற 293-1.
மேவ -- பரி 11-9; பரி-தி 2-62.
மேவந்த -- கலி 13-11.
மேவந்தவள் -- புற 344-9.
மேவர -- அக 65-13; 69-5; 136-15; கலி 92-64; குறி 138; குறு 357-3; திரு 136; நற் 243-8; பரி 22-43; புற 120-15; மது 587.
மேவரு -- அக 28-1; குறு 306-1; திரு 221; பதி 48-16; பரி 8-9.
மேவரும் -- ஐங் 238-5; கலி 104-11; மல் 63.
மேவல் -- அக 29-8; 203-3; 229-10; நற் 98-2; 356-4; பதி 15-28; 43-2, 24; பரி 4-35; 13-60; புற 297-1; மது 120.
மேவல -- அக 11-14.
மேவலம் -- நற் 377-4.
மேவலர் -- அக 95-11; திரு 142; பதி 78-6; 81-23.
மேவலன் -- அக 206-12; ஐங் 17-3; பதி 60-2.
மேவலின் -- ஐங் 295-2.
மேவலை -- பதி 19-10; 43-29; புற 7-9.
மேவலொடு -- அக 214-7.
மேவற்று -- பதி 60-1.
மேவன -- குறு 8-6.
மேவாக்கடை -- கலி 62-3.
மேவாய் -- கலி 47-24.
மேவார் -- அக 266-11; 342-7; கலி 103-53; 104-2; நற் 190-1
மேவாள் -- குறு 396-1
மேவி -- நற் 187-10; பரி 6-9.
மேவிய -- ஐங் 415-1; கலி 93-34; பரி 4-69; பரி-தி 1-41.
மேவினம் -- குறு 270-6.

மேவினன் -- கலி 62-2.
மேவினும் -- கலி 62-3.
மேவு -- நற் 204-5.
மேவும் -- பரி 13-49; 19-65.
மேவேம் -- கலி 62-2.
மேழக -- பட் 77.
மேழி -- பட் 205; புற 388-11.
மேற்கொண்டு -- நற் 80-3; 111-4, 6.
மேற்பட -- கலி 129-21.
மேரு -- பரி 22-37.
மேன -- பதி 13-20, 21.
மேனி -- அக 0-8; 42-4; 69-1; 75-18; 95-2; 98-23; 156-17; 161-11; 206-8; 217-17; 222-3; 229-14; 237-7; 270-10; 278-13; 333-2; 337-2; 398-5; ஐங் 0-1; 38-3; 41-3; 65-3; 158-5; 174-4; 176-4; 217-4; 221-3; 388-4; 471-1; கலி 13-19; 35-3; 40-20; 42-32; 58-3; 91-14; 102-36; 108-52; 131-20; 143-6; குறி 2; குறு 0-2; 62-4; 101-4; 143-7; 168-4; 185-8; 319-6; 331-7; சிறு 176; திரு 19; நற் 8-3; 10-2; 128-1; 134-7; 141-4; 166-2; 251-7; 301-2; 320-9; 324-3; நெ 148; பட் 148; பரி 1-3, 7; 4-57; 7-73, 74; 8-38; பரி-தி 2-47; புற 56-3, 5; 222-1; 398-28; பெ 160; மது 707.
மேனியுது -- குறு 219-1.
மேனியர் -- திரு 144; பரி 12-25.
மேனியள் -- அக 169-9; 174-9; 381-17.
மேனியன் -- பரி 15-50.
மேனியாட்கு -- கலி 121-11.
மேனியாய் -- கலி 117-2.
மேனியார் -- பரி 8-123.
மேனியான் -- கலி 124-2.
மேனியில் -- பரி 20-34.
மேனியை -- கலி 41-33; பரி 1-7; 13-43.
மேனியொடு -- குறு 33-3; புற 159-6.
மை -- அக 0-3; 17-22; 33-9; 41-1; 43-10; 48-18; 71-5; 81-14; 87-12; 89-11; 108-18; 116-13; 119-20; 125-5, 10; 143-13; 153-19; 173-5; 187-24; 192-10; 221-6; 230-5; 256-10; 267-9; 279-17; 289-12; 327-15; 329-12; 363-17; 386-10; 388-10; 399-13; ஐங் 235-1; 301-1, 4; 389-2; 399-4; 474-1; கலி 7-8; 15-15; 27-17; 32-2; 39-41; 43-6; 55-10; 62-14; 74-4; 81-1; 85-4, 11; 86-1; 141-12; 142-41; 150-23; குறு 121-2; 199-5; 209-7; 279-1; 319-4; 371-2; நற் 29-11; 57-10; 83-5; 108-1; 154-2; 168-9; 179-8; 198-9; 214-7; 231-1; 252-8; 292-9; 335-7; 344-2; 373-3; பட் 159; பதி 12-17; 22-8; 31-11; 38-11; 41-22; 52-5; 64-16; பரி 1-3; 2-14; 7-58; 8-59; 9-8; 10-47; 15-9; 16-2; 18-16; புற 33-21; 50-2; 75-10; 83-1; 96-7; 113-1; 147-6; 174-11; 261-8; 269-3; 281-3; 364-4; பெ 271; மது 9, 417, 687, 754; மல் 124, 361.
மைந்த -- பதி 15-40; 34-12; 35-1; பரி 3-37.
மைந்தர் -- கலி 92-65; 103-61; 104-30, 52, 61; திரு 264; பட் 109, 110; பதி 34-9; பதி-தி 3-7; பரி 8-43, 122; 10-108; 11-41; 16-34; 19-92; 20-20, 21, 91; 21-46; 22-28; பரி-தி 2-60, 69, 81; புற 24-8; 62-2; 98-13; 340-6; 373-7; மது 53.
மைந்தர்க்கு -- புற 221-5.
மைந்தரொடு -- பதி 42-19; 84-17; பரி 22-27; புற 63-4.
மைந்தரோடு -- பரி-தி 2-49.
மைந்தன் -- பரி 19-73; புற 271-8.
மைந்தின் -- அக 233-6; பதி 40-16, 30; பரி 6-30; 13-57; மல் 332.
மைந்தினர் -- பதி 81-9.
மைந்தினன் -- புற 157-3.
மைந்தினான் -- கலி 53-3.
மைந்தினை -- கலி 96-2.
மைந்தினோய் -- புற 15-25.
மைந்தினோன் -- புற 290-6.
மைந்து -- அக 75-3; 266-3; கலி 18-4; 101-7; 103-61; குறி 121; பதி 23-16; 42-9; 62-4; பதி-தி 3-8; பரி 1-47; 3-65; 20-69; 22-16; புற 13-8; 22-8; 73-8; 80-2; 98-13; 221-5; 229-18; பெ 398; மல் 260.
மைந்துற்று -- அக 212-13; பரி 20-91.
மைப்பு -- அக 136-1.
மைம்மீன் -- புற 117-1.
மையல் -- அக 39-11; 98-22; 289-14; 307-8; 314-16; 347-14; 388-23; ஐங் 59-2; கலி 54-14; 134-21; 139-18; குறி 165; குறு 308-3; 374-7; நற் 114-11; 146-11; 179-4; 181-9; 297-10; 312-5; புற 41-13; 67-5; 71-11; 83-6; 261-7; 345-11; முல் 83.
மையலை -- கலி 111-19; குறி 8.
மையாடல் -- பரி 11-88.
மையாப்பது -- கலி 7-7.
மையின் -- குறு 339-2.
மையுற -- புற 159-17.
மொக்குள் -- அக 324-7; ஐங் 275-3; புற 333-2; பொ 45.
மொக்குளின் -- நற் 278-2.
மொசி -- அக 215-14; 375-7.
மொசிக்கும் -- அக 257-8.
மொசித்த -- புற 96-7; 285-8.
மொசிந்தன -- பதி 71-6.
மொசிந்து -- அக 181-10; பதி 11-12; 49-8.
மொசிய -- அக 400-10; நற் 74-9.
மொய் -- அக 152-9; 246-13; கலி 78-7; பதி 49-8; பரி 18-18; 20-52; பரி-தி 6-1; மது 417.
மொய்க்கும் -- பதி 22-14.
மொய்த்த -- அக 72-3; குறு 56-2; நற் 35-3; 82-9.
மொய்த்தலின் -- நற் 55-5.
மொய்த்தன -- புற 288-9.

மொய்ப்ப -- ஐங் 126-2; 240-2; 370-2; 417-3; 489-1; புற 13-7; மது 717.
மொய்ம்ப -- புற 43-20.
மொய்ம்பனின் -- பரி 22-26.
மொய்ம்பின் -- அக 222-6; 236-14; 246-8; 248-12; திரு 81, 105, 275; நற் 184-2; பட் 279; பதி 90-34; பரி 9-57; புற 118-4; 274-7; பொ 140.
மொய்ம்பின -- கலி 88-2.
மொய்ம்பினோர் -- பட் 72.
மொய்ம்பு -- குறி 120; மது 437.
மொய்ம்பொடு -- அக 93-18.
மொழி -- அக 3-14; 6-14, 22; 17-7; 29-11; 32-4; 65-3; 75-10; 107-11; 117-3; 126-14; 193-12; 196-10; 198-3; 212-14; 220-2; 250-9; 310-4; 311-14; 316-15; 324-2; 333-4, 16; 348-14; 349-4; 353-22; 361-8, 14; 384-8; ஐங் 56-4; 378-3; 409-1; 466-5; கலி 16-19; 21-8; 22-6; 27-3; 29-10, 26; 40-2; 55-4; 57-11; 68-1, 2, 3, 4, 5; 74-9; 80-15; 102-7; 104-80; 113-17, 21; 125-8, 16; 126-4; 132-13; 139-16; 144-71; 147-1; குறி 234; குறு 14-2; 15-3; 72-3; 176-2; 259-7; சிறு 93, 99; திரு 142, 268, 292; நற் 10-9; 36-7; 146-11; 148-1; 167-7; 190-9; 204-7; 207-9; 220-8; 250-3; 254-3; 262-7; 293-7; 310-6; 314-8; 342-3; 374-9; 378-10; பட் 42, 216; பதி 24-11; 90-30; பரி 12-36; 13-45; 15-23; புற 10-2; 34-13; 85-5; 122-8; 151-9; 158-12; 206-2; 209-16; 239-18; 366-9; 369-3; 394-5; பொ 24, 27; மல் 327, 539; முல் 17.
மொழிக்கு -- குறு 392-2.
மொழிகு -- அக 90-8; குறு 191-1; நற் 224-8; புற 39-13; 49-3.
மொழிகுவம் -- கலி 5-8.
மொழித்து -- புற 366-2.
மொழிதல் -- நற் 210-5.
மொழிதலின் -- நற் 204-7.
மொழிதும் -- அக 293-13.
மொழிந்த -- அக 5-17; 239-14; 361-8.
மொழிந்தனம் -- கலி 28-22.
மொழிந்தனன் -- அக 110-14.
மொழிந்தனை -- கலி 21-8.
மொழிந்து -- அக 142-26; பதி 44-11; 90-8; புற 359-12; மது 72, 124.
மொழிப -- அக 157-10; 216-6; நற் 290-9.
மொழிபவை -- பரி 1-37.
மொழிபெயர் -- அக 31-15; 67-12; 127-17; 211-8; 295-17; ஐங் 321-4; குறு 11-7.
மொழிம் -- குறு 51-6.
மொழிமோ -- குறு 2-2; 75-2.
மொழிய -- அக 215-2; ஐங் 113-3; நெ 156; புற 152-25.
மொழியர் -- புற 360-6.
மொழியல் -- அக 39-4; நற் 380-12.
மொழியலன் -- அக 352-9; புற 138-7; 349-3.
மொழியவர் -- பரி 9-60.
மொழியா -- சிறு 235; திரு 281.
மொழியாட்கு -- நற் 161-12.
மொழியாது -- அக 170-2.
மொழியாம் -- குறு 306-2.
மொழியின் -- அக 13-8.
மொழியினும் -- குறு 26-4; புற 124-2.
மொழியும் -- அக 132-3; 282-13; ஐங் 245-3; 247-3; 249-2; பரி 3-14.
மொழியூஉ -- பதி 81-12.
மொழியோய் -- கலி 150-23.
மொழியோர் -- மது 418.
மொழிவது -- கலி 64-8; 98-12, 33; 100-16.
மொழிவல் -- ஐங் 60-2; 77-1; 277-3; 384-2; குறு 273-4; புற 5-4.
மொழிவாய் -- கலி 69-11.
மொழிவென் -- அக 222-3.
மொழிவோர் -- புற 377-21, 22.
மோக்கல் -- கலி 54-8.
மோகூர் -- அக 251-10; பதி 44-14; 49-8; மது 508.
மோசி -- புற 158-13.
மோசை -- நற் 188-4.
மோட்ட -- கலி 131-38.
மோட்டு -- அக 5-10; 10-11; 130-4; 196-2; 246-1; 374-12; திரு 50; நற் 124-5; 159-3; பட் 14; பரி 20-30; புற 399-5; பெ 458.
மோதகம் -- மது 626.
மோதி -- பரி 20-61.
மோதிரம் -- கலி 84-21, 23.
மோந்தன்ன -- மது 567.
மோந்தனன் -- கலி 54-8.
மோயினள் -- அக 5-24.
மோர் -- பரி 12-11, 16; புற 159-11; பெ 160, 306; மல் 179.
மோரியர் -- அக 69-10; 251-12; 281-8; புற 175-6.
மோரோடமொடு -- நற் 337-5.
மோரோடமோடு -- ஐங் 93-2.
மோரோடு -- கலி 109-7.
மோவாய் -- அக 133-2; நற் 211-5; புற 257-3.
மோழைமை -- அக 207-15.
மௌவல் -- அக 21-1; 23-12; கலி 14-3; 27-4; குறி 81; குறு 19-4; நற் 122-4; 316-2; பரி 12-77.
மௌவலொடு -- அக 117-1; நற் 115-6.

ய

யமர் -- புற 352-16.
யமன் -- பரி 11-8.
யவனர் -- அக 149-9; நெ 101; புற 56-18; பெ 316; முல் 61.
யா -- அக 19-3; கலி 84-21; நற் 198-1; புற 15-22; 167-9; மல் 429.
யாஅ -- அக 65-13; 333-1; குறு 232-5.
யாஅத்து -- அக 17-16; 31-5; 33-3; 187-15; 193-7; 257-14; 263-8; 287-11; 337-1; 343-10; 397-13; குறு 255-1.
யாஅம் -- அக 59-8; ஐங் 333-4; கலி 143-30; குறு 14-6; 37-3; 198-1; 307-6; 366-2; நற் 186-7; பரி 5-78.
யாஅர் -- அக 50-8; பரி 17-8.
யாக்குநர் -- புற 378-16, 17.
யாக்கும் -- அக 156-6.
யாக்கை -- அக 52-12; 328-13; 392-4; கலி 4-1; 17-19; 94-24; 141-1; 146-47; திரு 57, 313; நற் 40-8; 64-9; நெ 32; பட் 260; பதி 13-11; 19-14; 44-8; பரி 5-36; புற 24-27; 69-5; 93-5; 160-4; பெ 22, 61; மது 480; மல் 313; முல் 61
யாக்கைக்கு -- அக 339-11; புற 18-18.
யாக்கையர் -- திரு 130, 143; பதி 58-3; 67-14; மது 456.
யாக்கையன் -- புற 180-6.
யாக்கையின் -- புற 175-4.
யாக்கையை -- பரி 3-45.
யாக்கையொடு -- பதி 22-10; புற 167-3, 6; 214-13.
யாங்கண் -- அக 7-3; 77-5.
யாங்கனம் -- அக 378-17; நற் 184-5; 381-6; புற 8-6; 30-11; 39-13; 49-3.
யாங்கு -- அக 14-13; 39-20; 105-4; 174-10; 192-3; 214-10; 252-9; 260-11; 273-9; 279-10; ஐங் 231-1; 237-4; 285-5; 333-5; 362-3; கலி 19-3; 87-3; 96-4; 109-23; 137-26; 147-28; குறு 132-3; 140-5; 154-1; 159-5; 205-6; 217-3; 252-8; 268-3; 276-6; 311-1; 337-6; 355-5, 7; 356-5; 380-5; நற் 29-6; 51-1; 55-10; 108-9; 145-7; 147-1; 152-9; 171-7; 187-7; 259-1; 306-9; 313-6; 322-1; 332-10; 352-12; 388-2; 397-6; பதி 52-27; 73-21; புற 56-15; 191-2; 208-5; 228-5; 234-4; 245-1; 254-11; 350-3.
யாங்ஙனம் -- அக 27-12; 90-8; நற் 338-6.
யாட்டு -- கலி 71-26; பரி 5-62; புற 286-1; மல் 416.
யாடு -- அக 394-13; பதி 78-13.
யாண்டு -- அக 47-14; 78-19; 286-17; 354-12; ஐங் 6-2; 48-3; கலி 143-47; 146-31; குறு 31-3; 57-1; 176-5; 195-3; 285-3; 325-4; திரு 179; நற் 110-9; 315-1; பதி 15-1; 18-8; 20-24; 21-30; 55-13; 90-52; புற 86-2, 3; 159-1; 161-12; 191-1; 198-18; 216-2; 220-1; 235-16; 243-11; 282-3; 307-1; 384-20; 386-24; மது 150.
யாண்டுகள் -- புற 357-4.
யாண்டையன் -- குறு 379-1.
யாண்டோர் -- கலி 100-6.
யாணது -- நற் 50-7.
யாணர் -- அக 44-15; 57-4; 90-10; 117-17; 181-14; 216-12; 220-19; 226-2; 228-13; 246-4; 269-23; 300-14; 341-12; 359-13; ஐங் 1-5; 42-2; 43-3; 49-3; 50-2; 70-3; 85-3; 87-3; 100-3; 286-3; கலி 98-18; குறு 24-1; 85-6; 107-6; 171-1; சிறு 25; நற் 30-3; 142-8; 210-4; 281-5; 292-4; 330-6; 344-12; 390-7; 398-9; பட் 32; பதி 15-34; 22-30; 23-25; 27-16; 35-10; 36-1; 53-2; 60-8; 71-1; 73-11; 75-6; 81-20; 89-7; பரி 11-40; 12-47; 17-10; 21-35; புற 2-11; 7-12; 61-12; 63-14; 66-6; 71-11; 116-14; 158-25; 168-7; 173-3; 205-10; 212-6; 240-2; 326-11; 375-9; 376-6; 400-23; பெ 228, 367; பொ 1; மது 118, 210, 330, 750; மல் 95, 156, 477.
யாணர்த்தால் -- பதி 24-30
யாணர்த்து -- நற் 38-4; புற 42-12; 119-4; 120-16; 254-8; 318-9.
யாணரஃது -- நற் 311-2.
யாணரது -- புற 260-8.
யாணரின் -- புற 52-11.
யாத்த -- அக 49-4; 84-12; 220-7; 224-4; 225-10; 242-18; 249-3; 293-11; 327-11, 14; 335-13; 369-24; 375-9; 376-8; ஐங் 407-2; கலி 81-36; 96-9, 16; 97-11; 132-5; 140-4; குறு 172-5; 181-4; 224-1; 279-2; 388-1; நற் 120-2; 213-2; 264-7; 342-7; 354-3; 388-3; நெ 150, 176, 184; பதி 53-4; பரி 1-17; 21-55; புற 102-5; 216-6; 357-1; 382-19; பெ 91, 95, 125, 148, 284, 297, 399; முல் 32.
யாத்தது -- பெ 133.
யாத்தன்று -- குறு 313-4.
யாத்திரை -- பரி 19-18.
யாத்து -- அக 51-2; 368-17; 382-3; ஐங் 388-2; கலி 131-8; 138-9; திரு 231; நெ 142; பரி 9-40; 12-59; புற 184-6.
யாத்துவிட்டாங்கு -- கலி 94-43.
யாத்தேம் -- குறு 313-4.
யாதனின் -- நற் 79-10; 166-9.
யாது -- அக 48-13; 139-17; 170-3; 195-19; 364-12; 380-2; கலி 19-10; 56-29; 57-4; 59-14, 18; 60-21; 61-14; 62-12; 65-14; 77-1; 81-34; 87-14; 89-6; 91-20; 95-6; 105-62; 110-17; 128-20; 147-8, 9; குறு 197-1; நற் 122-7; 194-2; 213-6; 268-7; 310-11; 319-11; 355-11; பரி 6-91; 20-44; புற 154-6; 192-1; 222-6; 313-2; 317-4.
யாப்ப -- நற் 5-2; 161-8.
யாப்பின் -- கலி 96-10; நற் 265-4; 297-8.

மல் 28.

யாப்பு -- கலி 54-3; நற் 21-2; மல் 28.

யாம் -- அக 12-4; 24-10; 26-15, 20, 22; 32-21; 33-12; 43-8; 46-10; 57-10; 80-4; 84-10; 85-14; 95-15; 101-18; 110-8; 112-19; 116-11; 186-18; 200-12; 202-9; 205-3; 216-16; 217-20; 218-16; 220-22; 230-13, 16; 239-10; 242-12; 254-20; 261-11; 265-11; 275-6; 282-15; 287-14; 293-10; 318-10; 328-9; 345-9; 346-12; 355-12; 361-16; 385-7; ஐங் 1-3; 2-3; 3-3; 4-3; 5-3; 6-3; 7-3; 8-3; 9-3; 10-3; 11-3; 12-3; 38-4; 40-2; 50-1; 53-1; 70-5; 88-4; 92-4; 110-3; 198-4; 227-3; 237-2; 275-4; 288-2; 292-5; 298-4; 359-4; 360-5; 378-2; 390-4; 416-5; 420-4; 423-3; 429-2; 441-4; 478-3; 480-1; 485-2; 491-1; 493-4; 495-5; கலி 3-7, 11, 19; 5-4; 16-5; 19-8; 22-20; 24-14; 25-26; 30-5, 9, 13; 37-13; 39-28; 42-28; 64-10; 66-9; 68-19; 71-23; 72-9; 73-21; 76-10; 78-21; 80-3, 13, 17, 21, 23; 81-13, 33, 35; 82-18, 26; 83-2; 84-21; 85-29; 86-15, 26, 30; 87-1, 14; 88-17; 89-7; 90-19; 93-16; 94-29, 32; 95-5, 29; 101-42; 103-75; 105-58; 106-44; 108-9, 30, 45, 51; 111-10, 17; 113-23; 116-16; 131-33; 144-32; குறி 133; குறு 69-6; 74-3; 79-6; 80-3; 102-4; 113-4; 138-1; 164-6; 169-2; 178-5; 209-3; 223-7; 241-1; 244-5; 270-4; 290-3; சிறு 143; நற் 6-11; 9-12; 15-5; 36-5; 46-11; 52-3; 64-2; 88-1, 2; 103-9; 113-5; 125-5; 150-5; 156-4; 159-8; 176-1; 187-5; 239-12; 250-5; 251-4; 295-9; 308-3; 312-6; 341-6; 359-4; 368-10; 380-12; 384-8; 398-6; பதி 49-1; பரி 1-37, 54, 66; 2-73; 8-83; 9-83; 10-40; 11-119; 13-17, 63; 14-29; 17-52, 53; 18-18; 19-37; 20-63; பரி-தி 13-4; புற 10-13; 40-6; 61-15; 67-5; 68-12; 72-5; 78-5; 84-2; 88-2; 110-5; 112-5; 126-18; 140-4; 144-8, 10; 145-8; 152-22; 162-5; 166-26; 171-5; 180-10; 197-18; 205-2; 229-13; 235-3; 271-7; 292-2; 316-4, 10; 319-4; 381-6; 384-18; 386-18, 24; 396-29; 397-25; பெ 28; மல் 53.

யாம -- அக 208-1; கலி 122-21; பரி 10-32; 15-26; மது 584.

யாமத்தான் -- குறு 302-7.

யாமத்து -- அக 18-7; 24-15; 103-12; 122-14; 142-20; 170-12; 198-4, 11; 218-10; 328-3; 360-12; ஐங் 13-4; கலி 45-18; 127-15; 139-14; குறு 42-1; 86-4; 107-3; 160-4; 244-1; 261-4; 279-3; 375-5; நற் 22-11; 36-5; 129-9; 159-9; 178-8; 199-3; 229-6; 241-10; 261-5; 262-3; 333-12; 353-8; நெ 186; புற 33-18; 189-3; 377-1.

யாமம் -- அக 114-10; 128-3; 168-1; 305-1; கலி 137-3; 146-34, 37; குறு 6-1; 32-2; 375-6; நற் 132-9; 303-1; 335-10; 378-1; புற 37-9; மது 620, 653.

யாமை -- அக 117-16; 160-5; 256-2; 306-7; 356-2; 361-11; ஐங் 43-1; 44-1; 81-1; கலி 94-31; குறு 152-4; நற் 280-6; 385-2; புற 42-14; 70-2; 176-3; 212-3; 249-4; 379-5; பொ 186.

யாய் -- அக 12-1; 18-17; 60-15; 150-6; 156-16; 203-2; 240-9; 276-15; 282-15; 298-17; 302-15; 321-16; ஐங் 1-3; 2-3; 3-3; 4-3; 5-3; 6-3; 7-3; 8-3; 9-3; 10-3; 186-5; 253-4; 272-5; 384-3; கலி 39-21; 105-62; 107-11, 15; 108-33; 111-2, 23; 115-6, 8; 116-10; குறு 9-1; 10-1; 40-1; 51-4; 198-8; 244-6; 248-7; 269-4; 294-8; 374-1; நற் 55-7; 72-6; 134-6; 150-11; 258-2; 295-3; 301-8; 359-5; 368-9; 376-12; புற 83-2; 159-5.

யாய்க்கு -- அக 356-11; ஐங் 280-5; 385-6.

யாயொடு -- நற் 162-8.

யார் -- அக 46-16; 146-8; 166-11; 383-14; ஐங் 49-4; 66-2; 79-2, 3, 4; 381-3; கலி 10-3; 56-6; 65-11; 71-23; 81-28; 82-25; 84-9, 32, 35, 38, 40; 85-31; 88-5, 21; 89-1; 93-31; 100-7; 102-7; 108-18; 112-1; 113-5; 144-9; குறு 7-3; 18-3; 22-2; 25-1; 40-1; 75-5; 82-3; 110-2; 163-1; 366-2; நற் 6-6; 8-4; 132-1; 193-8; 269-9; 391-8; 395-1; பதி 19-15; 20-1; 40-7; 45-18; 71-27; பரி 8-72; 11-38; 12-38; புற 13-1; 52-8; 77-6; 81-3; 102-4; 103-3; 138-11; 143-7; 152-8; 155-2; 179-3; 201-1; 207-1; 212-1; 227-11; 257-5; 301-10; 307-8; 337-20; 353-7; 375-8; 393-6; மது 738.

யார்க்காணும் -- பரி 20-92.

யார்க்கு -- கலி 47-10; 61-13; 109-22; நற் 211-1; 396-9; புற 123-2; 213-16; 258-8; 317-7.

யாரள் -- குறு 19-5.

யாரினும் -- குறு 85-1.

யாரீர் -- அக 390-14; புற 141-5; 150-23.

யாரேம் -- கலி 82-18; 95-29.

யாரை -- அக 32-8; 46-7; ஐங் 87-4; கலி 86-26; 88-3; 98-1; நற் 155-4; 245-6; 250-10; 395-1, 2; பதி 52-24.

யாரோடு -- கலி 109-7.

யாவணது -- நற் 306-2; பதி 75-14; புற 102-8; 301-8.

யாவது -- அக 18-10; 108-10; 129-3; 161-1; 223-10; 250-8; 291-14; 327-7; ஐங் 234-2; 333-1; 451-2; 486-2; கலி 36-21; குறி 180; குறு 77-1; 78-4; 87-2; 113-3; 152-1; 383-6; திரு 132, 136; நற் 72-4; 119-9; 331-11; 354-1; பதி 53-13; 74-26; 80-15; 84-13; பதி-தி 1-3; புற 62-1; 93-2; 97-17; 216-1; 287-10; 320-8; 381-15; பொ 94.

யாவர் -- அக 0-13; 1-13; 16-5, 7; 75-15; 220-8; கலி 142-9; 147-12; நெ 64; பதி 20-21; 24-21; பரி 2-18; 8-8; புற 23-13; 177-4; 192-1; 294-7; 375-12; மது 747.

யாவர்க்கு -- கலி 99-5; 100-11; 147-46; குறு 233-5; பரி 2-55; புற 196-1.

யாவள் -- ஐங் 370-4.

யாவாம் -- குறு 218-2.

யாவிர் -- கலி 145-61; புற 88-1.

யாவை -- அக 42-7; பரி 10-12.

யாவோ -- கலி 21-9.

யாழ் -- அக 0-15; 14-15; 56-11; 82-6; 88-11; 109-1; 186-10; 212-6; 214-13; 266-10; 279-11; 314-12; 331-10; 332-8; 346-13; 374-8; 396-3; ஐங் 410-5; 472-1; 475-3; 478-5; கலி 2-27; 9-19; 29-17; 32-9; 34-16; 70-22; 118-15; 123-4; 131-9; 143-10, 38; குறி 110; சிறு 35; திரு 141; நற் 30-2; 139-4; 176-8; 186-6; 189-3; 335-9; 380-7; நெ 70; பட் 156; பதி 41-2; பரி 3-86; 7-78; 8-22; 10-56; 11-125; 20-57; 21-35; 22-38; பரி-தி 1-50; 2-73; புற 64-1; 65-1; 69-1; 109-15; 136-1; 152-14; 164-11; 170-13; 242-2; பெ 182, 462; பொ 109, 168, 211; மது 559, 584, 605; மல் 37, 381, 450, 469, 534; முல் 8.

யாழ்க்கு -- கலி 9-19.

யாழ -- அக 28-8; 39-2, 20; 86-24; 97-15; 197-9; 257-4; 318-11; 357-10; 398-9; கலி 7-5; 13-10; 14-10; 18-3; 36-22; 61-15; 90-28; 91-14; 98-2; 129-24; குறு 367-1; நற் 9-3; 39-1; 166-1, 3; 263-1; புற 144-2; 163-3.

யாழின் -- கலி 95-10; பரி 17-9; 18-36; 19-42.

யாழினும் -- கலி 8-11.

யாழொடு -- கலி 71-13; புற 92-1; 281-2; 332-6.

யாழோர் -- மது 658.

யாளி -- பெ 258.

யாற்ற -- பதி 15-16; புற 273-5.

யாற்றின் -- பரி 10-30.

யாற்று -- அக 11-8; 18-2; 25-1; 35-16; 62-9; 97-18; 117-19; 126-5; 133-10; 137-3, 7; 149-8; 177-11; 181-12; ஐங் 361-1; 367-3; கலி 113-23; குறு 264-1; சிறு 3; நற் 7-3; 53-6; 65-2; 119-6; 121-10; 144-7; 157-4; 292-7; 369-9; 381-3; பட் 161; பதி 28-10; பரி 4-67; 6-79; 20-12; பரி-தி 2-96; புற 169-4; 177-10 192-8; 261-4; பெ 86; மல் 214, 229.

யாற்றுறி -- பரி 22-17.

யாறு -- அக 72-7; 178-7; 246-6; 253-20; 362-2; ஐங் 45-3; ஐங்-தி 505-5; கலி 20-13; 33-2; 34-3; குறு 113-2; 271-2; திரு 224; நற் 97-4; 114-8; 200-3; பட் 45, 97; பதி 88-25; பரி 6-42, 43, 93, 94; 7-51, 73; 11-49; 12-10, 86; 16-27; 19-18; பரி-தி 2-58; புற 42-20; 400-21; மது 359, 696; மல் 52, 324, 481; முல் 24.

யான் -- அக 14-17; 15-9; 16-13, 16; 21-6; 22-19; 26-10; 29-10; 38-18; 45-12; 48-4; 50-14; 55-6; 66-18; 67-1; 72-22; 73-8; 75-21; 76-13; 82-17; 86-26; 90-8; 92-6; 98-30; 110-12, 22, 23; 117-11; 137-16; 138-3; 143-16; 147-10; 153-1; 156-8; 172-15; 195-5; 199-24; 203-7, 11, 18; 208-12; 219-8, 18; 221-14; 245-21; 252-8; 253-7; 254-17; 260-11; 268-9, 14; 270-15; 273-9; 298-19; 303-20; 305-11; 315-6; 321-14; 329-2; 335-4; 336-17; 342-2; 358-11; 362-10; 369-26; 370-13; 384-2; 386-3, 10; 392-28; 396-11; 397-1; ஐங் 59-3; 68-4; 107-4; 113-5; 118-1; 133-1; 154-4; 155-5; 205-5; 209-2; 213-5; 224-5; 280-4; 296-4; 326-5; 380-4; 426-2; 428-4; 460-5; 466-5; 472-5; கலி 2-25; 7-3; 10-22; 11-5; 17-18; 19-3; 20-10, 14, 18; 23-4, 6, 15; 24-4; 37-7; 39-43; 40-9; 44-10; 46-13, 17, 18, 21; 47-9, 12, 15; 49-20; 51-5, 8, 12; 52-21, 25; 58-20, 23; 59-10, 23; 61-5, 17; 62-4, 5; 63-7; 64-12; 65-5, 16, 20; 67-8, 16; 73-7; 75-11, 22; 78-19; 79-9; 80-18; 82-7; 83-25; 84-3, 12, 41; 87-10; 90-20; 91-9, 14; 92-54, 57, 59; 94-18; 95-23; 97-2, 4, 7; 98-8, 21; 100-22; 104-66, 71; 107-10, 27, 28; 108-6, 7, 17, 24; 111-20, 23; 112-15, 16; 113-7, 17, 22; 114-7; 115-12; 116-11, 13; 117-6, 14; 128-9; 131-13, 44; 138-24, 26; 140-12; 142-16, 31, 34, 35, 49; 143-13, 42; 144-12, 53, 56; 145-30, 34, 41; 146-23, 29, 36; 147-25, 33, 41, 51; குறி 12, 29; குறு 6-4; 14-3; 21-5; 25-2; 28-2; 30-6; 31-4; 36-3; 40-3; 43-1; 49-5; 51-4; 52-5; 54-1; 70-5; 84-1; 94-3; 96-2; 97-1; 99-1; 103-6; 108-5; 116-1; 125-1; 131-6; 132-3; 137-4; 140-4; 148-6; 170-5; 178-7; 203-6; 212-5; 216-3; 217-4, 6; 230-2; 262-3; 265-7; 276-6; 280-5; 293-8; 300-6, 8; 305-8; 311-4; 312-8; 318-5; 324-5; 337-5; 355-7; 366-3; 383-1, 6; 386-6; திரு 277; நற் 3-7; 16-6; 26-1; 27-1; 29-6; 31-7; 47-6; 53-1; 55-12; 61-10; 62-5; 72-4, 6; 80-9; 94-3; 104-8; 106-5; 107-10; 108-9; 124-3; 128-3, 5, 11; 134-9; 136-1; 140-11; 143-1; 145-8; 149-9; 152-9; 158-2; 166-5; 173-10; 177-4; 179-5; 185-12; 195-4; 198-12; 204-7; 206-11; 211-1; 219-10; 222-4; 224-8; 229-2; 257-10; 260-10; 267-8; 275-7, 9; 277-2; 289-9; 309-3, 9; 312-1; 319-11; 323-3; 342-7; 348-7; 362-6; 363-2; 394-9; 396-9; 397-6; பதி 26-5; 73-18, 21; 86-4; 88-39; 90-55; பரி 6-89; 12-63; 18-12; 19-59; பரி-தி 2-94; புற 19-7; 28-7; 34-19; 39-13; 43-16, 21; 60-5; 71-16, 19; 72-18; 83-2; 85-8; 109-14; 116-9; 135-10; 136-22; 137-3, 4; 151-7; 154-6; 158-20; 159-28; 162-7; 166-31; 173-1; 175-3, 5; 186-3; 191-4, 7; 196-10; 198-23; 200-13, 15; 201-5, 16; 208-6; 211-17; 220-5; 225-14; 232-2; 234-1; 236-8; 237-1; 255-1; 270-7; 278-5; 280-10; 291-3; 306-5; 365-9; 367-15; 373-30; 375-13; 376-5; 379-1, 14; 382-12; 383-22; 384-14; 385-5; 387-15; 392-2, 12; 394-6, 13; 398-23; 399-28, 29; பொ 64, 73, 127.

யானடு -- அக 25-7.

யானை -- அக 1-4; 13-7; 15-10; 18-4; 24-13; 26-6; 27-7; 29-16; 36-16; 57-8; 61-9; 63-4; 65-14; 68-19; 78-21; 82-12; 85-7; 88-9; 91-5; 93-20; 96-13; 100-9; 108-3; 111-4; 115-13; 116-13; 118-8; 119-18; 123-4; 125-8; 128-10; 132-12; 142-9; 144-13; 145-7; 148-3; 149-13; 152-21; 157-8; 159-16; 164-13; 167-11; 172-8; 177-15; 179-4; 187-18; 199-4; 201-3; 202-3; 205-17; 208-4, 7; 209-8; 213-1; 220-4; 232-3; 233-5; 245-11;

247-9; 251-15; 252-3; 264-13; 265-21; 282-3; 290-12; 292-8; 295-6; 296-11; 302-3; 304-17; 307-7; 318-1; 321-1; 323-9; 325-19; 326-9; 329-11; 332-2; 333-12; 335-4; 336-14; 346-19; 347-12; 348-11; 354-1; 356-12; 357-4; 358-13; 359-10; 362-3; 365-5; 373-3, 16; 375-15; 376-2; 385-3; 387-18; 391-11; 392-2, 13; 398-23; ஐங் 304-2; 314-3; 327-2; 352-3; 355-4; 356-2; 362-2; 377-1; 429-4; 444-3; 466-2; 467-5; 498-3; கலி 12-4; 13-6; 24-10; 38-7; 41-7; 42-7, 17; 43-22; 46-6; 49-2; 52-4; 56-32; 57-10, 18; 66-3; 86-10; 97-7, 9, 10, 30; 134-3; குறி 35, 171; குறு 1-2; 13-1; 54-3; 75-3; 79-1; 91-6; 119-2; 136-3; 169-1; 170-3; 179-6; 215-4; 232-4; 247-5; 255-5; 258-4; 260-5; 284-1; 331-4; 332-4; 333-2; 343-2; 348-2; 357-6; 388-6; சிறு 200; திரு 158; நற் 7-7; 10-7; 18-8; 41-1; 43-9; 62-2; 65-5; 89-8; 105-4; 108-2; 141-9; 151-3; 171-1; 176-5; 186-3; 225-2; 227-5; 232-1; 237-8; 240-9; 247-2; 273-6; 279-6; 287-2; 294-6; 296-2; 299-1; 318-5; 324-4; 340-2; 353-9; 376-1; 381-7; 390-9; 395-4; நெ 169; பட் 224, 231; பதி 11-18; 15-23; 20-12; 21-17; 25-2; 28-2; 29-14; 34-7; 35-3; 36-6; 38-6; 40-31; 42-8; 46-10; 51-29; 54-16; 68-9; 69-1; 75-3; 77-12; 79-10; 80-1; 82-4; 84-4; 90-57; பதி-தி 3-9; பரி 4-40; 8-17; 19-28, 85; 20-4; பரி-தி 2-14, 69, 71, 91; புற 3-11; 6-13; 17-35; 19-9; 24-21; 37-12; 39-2; 42-2; 44-5; 53-5; 63-1; 66-3; 68-16; 72-4; 73-9; 80-7; 93-13; 101-4; 115-5; 126-1; 130-5; 135-12; 137-1; 141-12; 142-4; 145-3; 153-2, 9; 162-6; 165-7; 170-10; 177-3; 184-10; 200-7; 201-4, 13; 214-4; 228-10; 229-18; 233-2; 238-9; 247-1; 251-5; 261-7; 265-8; 270-2; 279-4; 287-5; 290-2; 293-1; 303-9; 305-6; 307-11; 308-5; 316-12; 326-14; 333-17; 334-8; 337-15; 339-13; 340-7; 347-11; 348-9; 351-1; 368-14; 369-2; 371-15; 387-29; 388-15; 390-28; 395-18; பெ 134, 352, 394, 436; மது 47, 303, 348, 383, 688, 735, 744; மல் 154, 205, 227, 517, 530; முல் 31.

யானைக்கு -- குறு 77-4; நற் 194-5; புற 57-11; 301-15; 323-6.

யானைய -- புற 5-2.

யானையங்குருகின் -- குறு 34-4; மது 674.

யானையர் -- கலி 26-23; புற 377-23.

யானையாய் -- கலி 99-7.

யானையின் -- அக 6-9; 223-7; ஐங் 78-2; கலி 54-14; குறு 129-6; 142-4; 161-7; 279-6; 359-4; நற் 141-2; 253-2; புற 129-6; 275-7.

யானையொடு -- அக 268-2; ஐங் 386-1; கலி 5-2; சிறு 142; நற் 333-4; பட் 251; பதி 32-11; 71-21; பதி-தி 1-1; புற 12-2; 126-20; 178-1.

யானையோன் -- பதி 78-14.

யூகம் -- கலி 43-12.

யூகமொடு -- திரு 302.

யூப -- புற 224-8.

யூபம் -- புற 15-21; மது 27.

யூபமொடு -- பதி 67-10.

வ

வகிர் -- அக 294-8; 308-2; கலி 55-2; பரி 4-21; 8-38.

வகுத்த -- அக 48-17; நற் 160-6; புற 97-23; 352-3; 378-10.

வகுத்ததன் -- பெ 5.

வகுத்தன்ன -- அக 147-2; புற 150-27.

வகுத்து -- அக 117-10; நெ 78.

வகுத்தோர் -- பொ 216.

வகுந்தில் -- பதி 57-5.

வகுந்தின் -- மல் 242.

வகுந்து -- புற 264-2.

வகுந்துறாஅ -- அக 124-4.

வகுப்ப -- அக 214-13.

வகுப்புற்ற -- அக 198-9.

வகுளம் -- குறி 70; பரி 12-79.

வகை -- அக 64-3; 69-2; 76-8; 117-10; 167-1; ஐங் 0-3; கலி 3-10; 17-13; 31-18; 39-47; 40-5; 55-2; 57-16; 59-12; 68-15; 79-5, 16; 102-17; சிறு 224; திரு 86, 181; நற் 71-7; 140-3; 281-4; 314-2; பதி 31-22; 50-17; பரி 3-29, 30, 58; 5-25; 6-13; 7-71; 10-18, 96; 11-64; 19-66; 20-27, 28, 29; 21-55; 22-30; பரி-தி 1-60; 2-52; புற 398-2; மது 357, 398, 421, 516, 626.

வகைஇ -- நற் 120-5.

வகைத்து -- பரி 21-45.

வகைபட -- பெ 310.

வகைமையின் -- கலி 137-15.

வகைய -- பதி 59-14; புற 38-2.

வகையால் -- கலி 92-59.

வகையான் -- மது 121.

வகையின் -- குறு 261-7; திரு 58; பெ 428.

வகையினால் -- கலி 139-27.

வங்க -- பரி 20-17.

வங்கத்து -- நற் 258-9.

வங்கம் -- அக 255-1; கலி 92-47; நற் 189-5; பதி 52-4; பரி 20-16; புற 368-9; 400-20; மது 536.

வங்கா -- குறு 151-1; நற் 341-1.

வங்கூழ் -- அக 255-4; 378-3.

வச்சிய -- பரி 20-84.

வச்சிர -- புற 241-3.

வச்சிரத்தான் -- பரி 18-39.

வச்சிரத்தோன் -- கலி 105-15.

வச்சிரம் -- பரி 5 52.

வசி -- அக 119-16; 278-4; 313-14; நற் 82-9; 334-8; பதி 42-4; பரி 5-39; மல் 303.

வசித்ததை -- பரி 5-38.

வசிந்து -- திரு 106; புற 383-12.

வசிபு -- அக 162-4; 212-12; 322-1; நற் 228-1; 261-1.

வசிவு -- மல் 97.

வசை -- அக 143-10; 208-17; கலி 26-14; குறி 205; குறு 267-4; நற் 106-4; பட் 1; பதி 12-23; 38-12; 41-16; பரி 17-28; புற 10-8; 15-16; 159-27; 168-22; 227-7; 359-10, 11; பெ 35; மல் 85.

வசையுநர் -- பதி 32-15.

வஞ்சத்தான் -- கலி 69-15.

வஞ்சம் -- கலி 89-9; 135-11.

வஞ்சன் -- புற 398-8.

வஞ்சி -- அக 216-4; 226-9; 263-12; 396-19; ஐங் 50-2; குறி 89; சிறு 50; நற் 234-8; பரி-தி 8-10; புற 11-6; 32-2; 33-10; 39-17; 373-24; 378-9; 384-2; 387-33; 394-9.

வஞ்சிக்கு -- புற 15-24.

வஞ்சின -- ஐங் 372-2.

வஞ்சினம் -- அக 175-7; 267-2; 378-18; கலி 101-20; குறி 210; குறு 36-5; 318-7; நற் 214-6; பதி 41-18.

வட்கர் -- புற 100-3.

வட்ட -- அக 241-14; புற 28-8.

வட்டத்தவை -- பரி 15-61.

வட்டம் -- அக 340-16; நெ 51, 58; பரி 21-42; பெ 378.

வட்டமொடு -- திரு 111.

வட்டா -- கலி 94-27.

வட்டி -- ஐங் 47-2; 48-2; கலி 109-14; குறு 155-2; நற் 210-3; புற 33-2.

வட்டித்து -- அக 218-5; பரி 10-33; புற 42-22; 398-13; 399-25.

வட்டிப்ப -- கலி 136-3.

வட்டிப்போரை -- பரி 11-56.

வட்டியர் -- அக 391-3; மல் 152.

வட்டியள் -- நற் 97-8.

வட்டின் -- அக 108-17.

வட்டு -- அக 5-10; 160-6; நற் 3-4; 193-1; 341-2; பரி 11-55; 12-68; 18-42.

வட -- அக 27-6; 177-16; குறு 317-6; சிறு 48; நற் 366-11; பட் 187; பதி 31-16; 43-7; 68-13; பரி 5-8, 43; 9-1; புற 17-1; 31-17; 52-5; 67-7; 132-7; 201-8; 378-2; 380-2; 386-22; 391-7; பெ 240, 302, 320; மது 70.

வடக்கிருந்தனன் -- புற 65-11.

வடக்கிருந்தென -- அக 55-12.

வடக்கிருந்தோன் -- புற 66-8.

வடக்கு -- பதி 24-24; புற 6-1.

வடந்தை -- அக 378-13; ஐங் 223-4; நற் 152-6; நெ 173.

வடம் -- பரி-தி 1-69.

வடமீன் -- கலி 2-21; புற 122-8.

வடமொழி -- கலி 25-1; முல் 35.

வடவர் -- அக 340-16; நெ 51; பட் 276.

வடவரை -- அக 396-17.

வடவனம் -- குறி 67.

வடாஅது -- அக 59-3; 117-18; 253-9; 325-16; புற 6-1.

வடி -- அக 29-7; 159-5; 215-10; 350-7; 374-8; ஐங் 14-2; 61-1; 213-1; 468-4; 475-2; கலி 36-3; 41-14; 64-21; 72-8; 84-2; 97-13; 141-18; நற் 23-2; 48-7; 74-1; 139-4; 243-3; பட் 232; பதி 20-11; 31-5; 33-2; 52-2; பரி 7-58; 12-29; 17-1; புற 18-11; 23-8; 168-16; 275-5; 350-9; 370-22; 377-25; பெ 120, 309; மல் 512, 513.

வடிக்கும் -- நற் 341-2.

வடித்தன்ன -- அக 172-6; 335-16; பெ 222.

வடித்திசின் -- புற 180-13.

வடித்து -- அக 37-8; பரி 20-60; புற 312-3; பொ 23.

வடிந்த -- கலி 140-9; புற 180-6.

வடிப்பு -- அக 142-26.

வடிம்பின் -- கலி 103-43; புற 378-4.

வடிம்பு -- பதி 70-2; மது 588.

வடிய -- கலி 140-9.

வடியா -- அக 161-2; நற் 398-3; புற 47-3.

வடியின் -- நற் 133-2.

வடிவிற்று -- பொ 11.

வடிவின -- புற 383-9.

வடிவு -- கலி 90-8; நற் 133-2; பரி 4-56; 7-60.

வடு -- அக 5-3; 88-15; 90-11; 93-15; 100-3; 130-10; 254-4; 379-24; ஐங் 213-2; கலி 29-5, 19; 66-5; 67-7, 15; 71-16; 78-22; 82-30; 90-5; 91-10; 93-1; 99-19; 136-4; குறு 88-5; சிறு 121, 182, 252; திரு 78; நற் 130-1; 222-2; 229-7; பட் 208; பதி 38-11; 42-4; 51-8; பரி 2-24; 8-38; 12-72; 16-44; புற 14-9; 55-21; 98-12; 167-3; 180-5, 6; 303-4; 321-9; பெ 79, 169, 471; மது 569, 592, 595; மல் 556.

வடுக்கொள -- அக 142-25.

வடுகர் -- அக 107-11; 213-8; 253-18; 281-8; 295-15; 375-14; 381-7; குறு 11-5; நற் 212-5; புற 378-2.

வடுத்து -- கலி 31-3.

வடுப்படுத்து -- நற் 357-3.

வடுவின் -- அக 155-15.

வடுவினான் -- கலி 72-11.

வடுவொடு -- கலி 83-30; பரி 18-17.

வண் -- அக 6-4; 20-15; 37-7; 38-11; 47-15; 59-4; 61-12; 77-16; 78-22; 81-13; 86-27; 100-11; 113-4; 123-10; 124-11; 152-11; 175-10; 178-9; 179-5; 191-3;

வாய்வாளேன் -- கலி 65-15; 108-14.
வாய்விட்ட -- கலி 29-20.
வாய்விட்டு -- குறு 298-2; 397-4.
வாய்விடல் -- கலி 68-9.
வாய்விடூஉம் -- கலி 46-15.
வாய்வைத்து -- திரு 246.
வாய -- அக 15-14; கலி 94-17; குறு 245-3; நற் 2-4; 235-2; பரி 8-74.
வாயடை -- பரி 2-69.
வாயர் -- அக 265-18; பதி 37-2; மது 414.
வாயள் -- திரு 56.
வாயா -- குறு 121-5; புற 207-11.
வாயாது -- அக 347-9; நற் 215-12.
வாயால் -- புற 352-7.
வாயாள் -- பரி 6-66, 67.
வாயான் -- புற 4-8.
வாயில் -- அக 166-4; 211-14; 246-9; 326-5; ஐங் 81-3; கலி 84-5, 14; 97-16; 109-26; 116-6; குறி 203, 236; குறு 118-3; 354-2; சிறு 50, 206; திரு 69; நற் 83-1; 115-4; 132-8; 260-7; 379-7; நெ 88; பட் 144, 160; பதி 13-8; 22-22; 23-22; 27-9; 53-7; 81-9; புற 33-21; 67-10; 79-1; 136-25; 143-11; 196-7; 234-5; 250-2; 350-6; 354-4; பெ 128, 149, 337, 401; பொ 66, 75; மது 356, 748; மல் 491.
வாயிலொடு -- பட் 287.
வாயிலோய் -- புற 206-1, 5.
வாயின் -- பதி 73-2.
வாயின -- கலி 21-9.
வாயினள் -- ஐங் 255-4
வாயுறை -- நெ 140.
வாயொடு -- புற 19-10.
வார் -- அக 11-12; 34-7; 36-9; 59-4; 77-19; 82-18; 94-6; 97-18; 98-6; 102-5; 104-15; 126-6; 129-14; 139-5, 11, 15; 168-2; 173-9; 187-7; 224-7; 225-7; 234-16; 239-4; 243-13; 249-2; 252-7; 281-6; 294-5, 10; 300-6; 306-5; 335-19; 341-11; 351-11; 356-2; 359-1; 361-5; 373-14; 393-8; 395-4; 396-12; ஐங் 186-2; 191-1; 193-1; 218-2; 238-1; 381-3; கலி 14-3; 27-20; 28-7; 29-5; 35-9; 58-1; 96-17; 106-13, 23; குறி 169; குறு 22-1; 82-1; 98-4; 168-1; 222-5; 297-2; 335-5; 363-2; 401-2; நற் 35-1; 73-7; 76-8; 143-4; 162-5; 191-2; 239-10; 307-5; 354-4; 374-7; 391-9; நெ 139, 141; பட் 219; பதி 30-7; 31-17; 84-11; பரி 7-81; 9-46; 14-14; 17-40; 20-70; 22-30; புற 15-22; 36-2; 43-10; 53-1; 113-6; 114-5; 144-5; 247-5; 302-6; 366-20; 398-13; பெ 335, 379; மது 148; மல் 3, 48, 486.
வார்க்கும் -- நற் 74-9.
வார்த்தை -- பரி-தி 11-4.
வார்தர -- கலி 146-8.
வார்ந்த -- அக 189-8; கலி 56-25; நற் 170-2; மது 414.
வார்ந்தன்ன -- அக 41-14; 219-12; 400-9; குறு 116-3; 256-1; சிறு 34; நற் 203-4; 300-8; புற 135-5; 308-1; பெ 14, 15; மல் 25.
வார்ந்து -- அக 69-14; 155-9; 371-10; குறு 14-2; நற் 198-7; 273-7; பதி 16-7; 82-5; 90-34; பதி-தி 2-1; பெ 340.
வார்பு -- அக 25-14; 28-3; 128-12; குறு 198-3; 344-5; நற் 206-1; புற 194-4; மல் 114.
வார்புறு -- புற 50-1.
வார்பூறுபு -- நற் 400-1.
வார -- அக 145-8; 169-12; 233-1; 307-4; கலி 29-6; 34-3; 35-6; 71-4, 7; 145-5; நற் 325-8; பதி 21-8; புற 280-11.
வாரண -- திரு 219.
வாரணச்சேவல் -- பரி 5-64.
வாரணத்து -- கலி 43-1.
வாரணம் -- அக 64-9; 172-1; 192-7; 392-16; கலி 42-2; நற் 297-7; 389-8; பரி 5-58; 8-20; 19-91; புற 398-3; மது 673.
வாரணவாசி -- கலி 60-13.
வாரல் -- அக 92-5; 196-8; 318-9; ஐங் 282-4; கலி 49-23; 75-18; 89-3; குறு 69-6; 139-6; 141-8; 258-1; நற் 304-1; 350-10; பதி 12-4.
வாரலர் -- அக 122-18; நற் 215-12.
வாரலன் -- குறு 176-1; நற் 180-4.
வாரலென் -- அக 199-24; 245-21.
வாரற்க -- அக 40-12; குறு 198-8; 360-4; நற் 85-7; 151-5.
வாரா -- அக 336-17; ஐங் 222-3; கலி 62-13; 128-8; குறு 66-3; 137-3; 250-3; 254-3; நற் 89-9; 98-12; 316-7; பதி 61-10; 79-11; புற 50-6; 192-2; 207-4; 341-15; 363-16; 383-10; மல் 118.
வாராஅளவை -- அக 277-13.
வாராதீம் -- நற் 336-11.
வாராது -- அக 36-6; 333-17; ஐங் 238-1; 269-3; 295-1; 463-3; கலி 23-19; 41-28, 29; 125-18; குறு 65-4; 117-5; 155-7; 301-6; நற் 64-10; 173-6; புற 273-1, 4; பெ 100.
வாராதோர் -- அக 50-8; 273-17; குறு 82-6.
வாராதோன் -- ஐங் 119-4; கலி 41-27.
வாராநின்றனள் -- ஐங் 397-3.
வாராமை -- ஐங் 261-4; கலி 77-19; 134-19; புற 330-3.
வாராமையின் -- அக 25-15.
வாராய் -- அக 219-3; 285-15; 346-16; ஐங் 239-5; கலி 70-15; 121-11; நற் 250-1; 370-1.
வாரார் -- அக 139-16; 150-13; 177-2; 229-20; 244-7; 277-20; 314-13; ஐங் 341-1; 342-1; 343-1; 344-1; 345-1; 346-1; 347-1; 348-1; 349-1; 350-1; கலி 33-8, 20; 36-11; குறி 23; குறு 103-5; 110-1; 118-5; 123-4; 126-2; 160-5; 188-3; 200-3; 220-6; 221-1; 231-1;

232-2; 279-4; 285-1; 314-4; 319-7; 375-2; 382-6; நற் 11-4; 154-10; 189-2; 255-7; பதி 55-10; 79-9.
வாரான் -- ஐங் 157-4; 427-4.
வாரி -- அக 8-16; 117-10; 195-9; 223-13; 257-5; கலி 114-1; நற் 140-3; பட் 190; பரி 9-4; புற 35-27; 330-5; பொ 23; மல் 572.
வாரும் -- கலி 30-16; 33-20; 34-15; 36-14, 15; 98-14; குறு 242-3; பரி 6-85; 14-9.
வாருற்று -- அக 46-7; மது 407.
வாரூறு -- கலி 104-20.
வாரூஉ -- கலி 96-22.
வாரேம் -- புற 145-4.
வாரேன் -- அக 131-15; 149-7; நற் 267-8; பட் 220; பதி 61-11; புற 108-6.
வால் -- அக 0-9; 21-1; 33-16; 37-13; 86-12; 107-9; 121-7; 125-4, 5; 132-5; 144-4; 193-5; 213-8; 219-4, 12; 224-7; 237-17; 308-4; 314-19; 344-1, 4; 390-16; ஐங் 0-1; 48-1; 73-1; 97-1; 193-4; 198-1; 301-1; 383-3; கலி 14-6; 46-3; 56-21; 72-6; 119-14; 124-4; 127-6; 131-43; குறு 45-2; 127-2; 169-3; 188-3; 189-6; 267-4; 284-6; 369-1; 386-3; சிறு 92; திரு 120, 127, 148, 202; நற் 9-9; 76-1, 5; 107-3; 118-9; 135-8; 170-2; 198-7; 240-2; 380-5; நெ 59; பட் 118, 165; பதி 12-16, 21; 21-10; 30-4; 35-3; 41-25; 55-8; 80-1; பரி 1-3; 2-33; 6-52, 53; புற 1-3; 6-23; 11-2; 37-1; 39-2; 150-9; 153-8; 158-1; 277-2; 287-6; 324-4; 371-21; பெ 27, 157, 236, 320, 488; பொ 162; மது 408, 536; மல் 183, 244.
வால -- அக 282-6.
வாலத்து -- புற 307-4.
வாலா -- அக 139-6; நற் 393-4.
வாலிதின் -- அக 130-7; பதி 39-9; புற 120-9; மல் 101, 115.
வாலிது -- அக 262-7; கலி 105-18; 109-15.
வாலிய -- அக 211-1; 217-8; 264-2; ஐங் 437-3.
வாலியோற்கு -- பரி 2-20.
வாலியோன் -- நற் 32-2.
வாலியோனை -- புற 56-12.
வாலுவன் -- புற 372-9; மது 36.
வாவல் -- ஐங் 339-3; 378-2; குறு 172-1; நற் 87-1; 218-3; 279-3.
வாவி -- பட் 244.
வாவு -- அக 57-2; 160-10.
வாழ் -- அக 301-6; 378-6; 390-11; கலி 17-12; 77-24; குறு 351-2; நற் 49-10; 184-7; 314-2; 325-4; பதி 38-11; 42-4; 89-18; புற 70-2; பெ 126, 256; பொ 9; மல் 304, 503, 556.
வாழ்க்கை -- அக 31-13; 35-6; 75-5; 125-2; 145-16; 155-1; 161-5; 186-1; 203-8; 208-6; 243-10; 245-6; 301-8; 390-4; ஐங் 3-6; கலி 18-11; 65-28; குறு 2-1; 177-3; 280-5; 283-2; 295-4; 322-5; சிறு 218; நற் 4-5; 45-9; 46-10; 52-7; 84-12; 124-2; 138-2; 243-5; பட் 204; பதி 15-27; 37-1; 48-15; 49-3; 68-12; புற 10-8; 33-1; 47-6; 54-4; 193-4; 203-3; 206-4; 265-6; 266-11; 280-10; 325-5; 331-2; 379-1, 11; 393-1; பெ 40, 136; மது 576.
வாழ்க்கைக்கு -- கலி 93-6; புற 51-11.
வாழ்க்கையின் -- நற் 130-5; புற 29-20.
வாழ்க்கையொடு -- பதி 71-19.
வாழ்க -- அக 314-18; ஐங் 1-5, 6; நற் 121-7; பதி 20-5; 24-30; 36-14; 37-1; 52-27; 54-2; 56-3; 59-13; 71-24; புற 34-16; 70-19; 77-6; 101-10; 103-12; 198-11; 213-20; 237-1; 373-14; 377-9; 393-24; 395-40.
வாழ்கல்லா -- கலி 88-8.
வாழ்குவள் -- அக 18-10.
வாழ்ச்சி -- பதி 56-7.
வாழ்த்த -- அக 74-2; கலி 16-16; பதி 15-26; 40-26; 90-12; புற 24-29; 387-16; 396-29; மது 670, 727.
வாழ்த்தி -- அக 14-16; குறி 209; குறு 263-4; திரு 238, 247; பதி 64-14; புற 143-11; 260-5; 269-8; 297-6; 316-1; 383-4; 385-2; 390-25; 391-4; பெ 391; மது 222; முல் 56.
வாழ்த்தினர் -- புற 122-7.
வாழ்த்தினெம் -- பரி 13-62.
வாழ்த்தினேம் -- பரி 2-74; 9-83.
வாழ்த்து -- பரி 19-66, 95.
வாழ்த்தும் -- பதி 43-27; மது 523.
வாழ்தல் -- அக 98-30; 279-3; 329-3; 336-13; 339-13; ஐங் 178-2; 213-5; கலி 122-24; குறு 32-6; 168-7; நற் 216-2; 345-10; பதி 19-18; புற 139-5; 192-4; 367-9.
வாழ்தலின் -- கலி 61-11; புற 230-12.
வாழ்தி -- அக 378-17; பதி 38-16; 39-1.
வாழ்தும் -- ஐங் 111-4; நற் 129-6; புற 163-6.
வாழ்ந்தோர் -- புற 15-16; 24-34.
வாழ்நர் -- அக 315-18; கலி 39-13; நற் 135-4; பதி 51-30; 71-17; பரி-தி 8-6; புற 24-29; 33-4; 43-1; 46-4; 72-10; 161-30; 375-6; 377-28.
வாழ்நர்க்கு -- அக 143-11; பதி 37-10; புற 9-3; 28-3.
வாழ்நரின் -- பதி 68-13.
வாழ்பவர் -- நற் 217-1.
வாழ்பவன் -- கலி 34-18.
வாழ்வல் -- புற 245-7.
வாழ்வார் -- பரி-தி 12-3.
வாழ்வார்கட்கு -- கலி 145-17.
வாழ்வாள் -- கலி 4-24; 5-15.
வாழ்வேன் -- குறு 341-7.
வாழ்வை -- புற 375-7.
வாழ்வோர் -- நற் 153-9; புற 20-9; 26-18; 171-15.
வாழ்வோர்க்கு -- புற 102-8.
வாழ -- பதி 42-14; 76-7; புற 61-17; 171-15; 367-10; 377-6.

வாழல் -- கலி 23-7.

வாழலள் -- அக 12-14.

வாழலென் -- அக 29-10; 362-10; 370-9; நற் 117-9; 364-6.

வாழலேன் -- கலி 47-15.

வாழா -- அக 54-13; புற 307-9.

வாழாதாள் -- கலி 2-13.

வாழாமையின் -- மது 175.

வாழாள் -- அக 112-9; கலி 3-6; 21-13; 52-20; நற் 19-9; 183-11.

வாழி -- அக 19-2; 21-9; 23-10; 25-18; 48-1; 52-12; 53-1; 61-5; 63-1; 65-7; 68-1, 4, 14; 69-13; 71-16; 79-11; 82-15; 85-5; 95-5; 99-11; 101-1; 108-11; 111-3; 127-12; 128-5; 130-1; 141-1; 149-7; 151-5; 158-7; 166-11; 171-5; 173-8; 190-6; 191-13; 197-5; 201-1; 209-7; 217-15; 222-13; 223-3; 227-5; 231-10; 232-1; 235-1; 236-10; 241-5; 244-8; 247-3; 249-1; 250-1; 251-6; 253-9; 265-7; 268-1; 298-20; 313-10; 325-1; 332-12; 333-8; 343-16; 344-11; 347-9; 362-11; 368-16; 372-14; 383-6; 384-11; 388-1; 389-1; 392-11; 393-21; 395-5; ஐங் 1-1; 2-1; 3-1; 4-1; 5-1; 6-1; 7-1; 8-1; 9-1; 10-1; 31-1; 32-1; 33-1; 34-1; 35-1; 36-1; 37-1; 38-1; 39-1; 40-1; 58-4; 59-1; 77-1; 89-1; 101-1; 102-1; 103-1; 104-1; 105-1; 106-1; 107-1; 108-1; 109-1; 110-1; 111-1; 112-1; 113-1; 114-1; 115-1; 116-1; 117-1; 118-1; 119-1; 120-1; 132-1; 139-1; 175-3; 179-1; 201-1; 202-1; 203-1; 204-1; 205-1; 206-1; 207-1; 208-1; 209-1; 210-1; 221-1; 222-1; 223-1; 224-1; 225-1; 226-1; 227-1; 228-1; 229-1; 230-1; 244-1; 252-3; 274-4; 331-1; 332-1; 333-1; 334-1; 335-1; 336-1; 337-1; 338-1; 339-1; 340-1; 366-1; 385-4; 392-3; 395-4; 461-3; 465-4; 467-2; கலி 26-22; 41-1, 4, 17; 42-10; 96-26, 31; 139-1; 141-10, 20; 143-43; குறி 1; குறு 11-4; 30-1; 38-4; 69-6; 73-2; 77-1; 90-1; 98-3; 104-1; 106-4; 121-1; 122-3; 125-2; 134-1; 146-1; 162-3; 171-1; 177-5; 190-3; 211-3; 215-3; 226-4; 230-1; 235-1; 240-5; 251-1; 252-6; 260-4; 261-6; 270-4; 278-4; 280-1; 283-4; 287-1; 296-1; 306-3; 314-4; 316-3; 321-8; 331-5; 339-5; 343-1; 350-1; 361-1; 375-1; 387-4; 392-1; நற் 14-3; 16-4; 18-2; 22-8; 32-7; 52-8; 75-4; 78-7; 79-9; 86-1; 88-2; 115-9; 117-9; 123-1; 134-2; 145-11; 149-5; 158-1; 169-3; 194-1; 197-5; 199-5; 202-8; 212-7; 219-4; 233-6; 236-6; 246-7; 261-1; 277-1; 285-9; 289-1; 295-9; 298-8; 303-8; 309-4; 322-3; 328-5; 329-9; 343-8; 351-5; 356-7; 364-6; 365-5; 366-12; 369-6; 384-9; 387-6; 388-1; 393-11; 394-6; பரி 5-54; புற 42-8; 113-7; 149-1; 175-1; 176-8; 199-4; 289-8; 381-20; 387-28; பொ 63, 231; மது 208.

வாழிய -- அக 47-3; 77-4; 87-12; 104-14; 123-8; 142-7; 144-11; 188-14; 258-8; 291-22; 353-2; 365-11; ஐங் 110-5; 249-3; 281-2; கலி 96-21; 147-22; குறு 199-2; திரு 39; நற் 16-11; 20-7; 34-11; 105-7; 136-4; 137-4; 150-4; 190-1; 232-7; 251-11; 314-8; 350-10; 358-5; பட் 220; பதி 21-38; 63-21; 88-22; பரி 9-30; பரி-தி 8-10; புற 9-8; 22-30; 34-23; 55-17; 58-19; 169-12; 171-15; 173-1; 187-4; 198-23; 382-7; 386-25; 392-11; பெ 461.

வாழியர் -- அக 46-11; 59-3; 92-5; 208-21; ஐங் 294-3; கலி 103-79; குறு 19-3; 139-6; நற் 8-4; 124-4; 134-6; 248-9; 266-7; பதி 15-24; 48-12; 74-4; புற 137-14, 15; 172-11; 204-12; 210-12; 365-9; 371-25; 385-10.

வாழியாத -- பதி 63-21.

வாழியாதன் -- புற 387-30.

வாழினும் -- குறு 231-1.

வாழு -- கலி 20-9; புற 188-7.

வாழுநர் -- பதி 49-15.

வாழும் -- கலி 24-14; 48-9; 99-13; குறு 323-7; 327-1; 368-5; பதி 70-27; புற 159-1; 173-1; 191-7; 232-2.

வாழுமோர் -- பதி 71-27.

வாழேம் -- ஐங் 239-5; புற 53-10.

வாழேன் -- கலி 23-7; 52-21; குறு 103-6; நற் 292-9.

வாழை -- அக 2-1; 8-9; 134-10; 141-20; 302-1; 328-14; 332-9; ஐங் 460-3; கலி 41-15; 43-24; 50-3; குறி 79; குறு 308-1; 327-7; சிறு 21; திரு 307; நற் 176-7; 188-1; 222-7; 225-3; 232-3; 251-2; 309-4; 355-3; 399-4; 400-1; பட் 16; பதி 29-1; பரி 10-6; புற 168-13; 237-11; பெ 359; பொ 208; மல் 131.

வாழையின் -- குறி 179.

வாள் -- அக 9-24; 24-16; 33-2; 46-13; 55-12; 72-16; 78-20; 89-13; 96-16; 99-1; 106-10; 115-7; 130-14; 142-14; 143-12; 144-15; 145-7; 150-7; 162-11; 168-12; 179-13; 187-21; 199-21; 208-9; 213-21; 218-3; 220-5; 227-13; 230-5; 249-16; 252-2; 266-11; 267-16; 277-5; 278-7; 309-1; 322-7; 325-18; 331-14; 335-16; 338-17; 386-15; ஐங் 206-3; 256-3; 312-3; 404-1; 408-2; 420-5; 423-2; 447-4; 498-2; கலி 7-8; 31-14; 36-23; 42-11; 46-7; 64-15; 85-8; 86-3; 88-11; 94-17; 98-30; 100-18; 104-49; 105-45; 119-11; 126-21; 127-17; 131-17; 145-6; 149-11; குறி 131; குறு 44-2; 119-3; 135-1; 157-4; 227-2; 245-3; 258-6; 393-6; சிறு 31, 58, 121, 212, 242, 260; திரு 6, 8, 87, 90; நற் 42-5; 77-9; 78-1; 81-10; 111-7; 133-2; 170-7; 195-6; 235-2; 255-4; 275-1; 279-5; 322-6; 397-2; நெ 172, 182; பட் 226; பதி 12-1; 19-14, 22; 33-7; 36-6; 38-10; 43-3; 51-20; 55-20; 56-4; 58-3; 61-14; 63-11; 64-1; 66-13; 67-14; 69-5; 76-2; 80-8; 89-20; 90-6, 11; பரி 5-65; 8-75; 9-57; 10-109; 11-50; 20-41; 22-1; பரி-தி 1-61; புற 3-13; 4-1; 6-24; 16-11; 19-12; 22-13; 26-15; 49-3; 50-9; 56-21; 60-10; 65-11; 89-2; 91-1; 93-11; 97-1; 98-12;

105-1; 131-2; 161-31; 165-12; 177-1; 179-6; 180-5; 181-6; 196-13; 200-14; 205-5; 209-12; 211-22; 224-15; 227-4; 230-5; 246-4; 259-7; 269-12; 270-13; 284-7; 292-3; 312-5; 314-1; 316-6; 321-9; 323-5; 330-2; 337-3, 12; 342-14; 368-13; 369-4; 370-16; 371-15; 372-3; 373-5; 378-2; 379-3; 393-24; 394-3; 397-21; பெ 71, 453, 471; மது 53, 222, 455, 711, 727, 773; மல் 369, 489; முல் 46.

வாள்வீரம் -- பரி 11-19.

வாளர் -- புற 345-15; மது 636.

வாளர -- அக 24-1.

வாளவை -- பரி 15-61.

வாளா -- பரி 20-46, 75.

வாளாதி -- கலி 31-22.

வாளாது -- அக 122-15; கலி 56-29; 68-6.

வாளி -- அக 67-5; 175-3; குறு 272-6; 297-2; நற் 164-6; பரி 9-54; 20-37; 21-64; புற 371-11.

வாளிகள் -- பரி 9-54.

வாளியர் -- மல் 17.

வாளின் -- அக 136-24; 188-6; நற் 387-9; 390-1; புற 24-29; 74-2; 109-13; 377-28.

வாளை -- அக 6-18; 276-2; 386-2; ஐங் 63-2; குறு 8-2; 164-1; 364-2; நற் 120-5; 310-4; 340-4; 390-1; 400-4; நெ 143; பரி 7-34; 10-85; புற 18-8; 42-13; 61-4; 249-2; 283-2; 287-8; 322-8; 354-5; 395-4; பெ 287; மல் 455.

வாளைக்கு -- அக 126-8.

வாளையின் -- பரி 7-38.

வாளையொடு -- அக 336-5; புற 339-5.

வாளொடு -- புற 278-6; மது 434.

வாளோர் -- புற 13-7.

வான் -- அக 0-8; 1-16; 3-6; 10-1; 35-2; 38-5; 42-14; 49-11; 65-12; 79-12; 87-13; 93-12; 94-3; 107-16; 112-13; 114-9; 115-13; 121-2; 129-4; 133-11; 134-10; 135-8; 139-7; 149-3; 162-6; 168-3; 178-18; 179-5; 181-20; 185-9; 201-15; 217-4; 218-4; 222-1; 228-8; 235-9, 12; 261-4; 264-3; 267-7; 271-4; 275-11; 281-5; 301-18; 304-4; 309-6; 331-2; 336-17; 340-16; 345-16; 348-7; 350-11; 357-2; 378-24; 384-9; 391-11; 397-14; ஐங் 190-1; 199-2; 248-2; 320-1; 331-2; 418-3; 461-1; கலி 7-2; 16-20; 39-8; 97-12; 100-11; 103-13, 14, 77; 104-7; 131-7; 145-43, 47; 147-66; குறி 67, 98, 126, 205, 213; குறு 53-4; 102-3; 108-3, 4; 149-3; 194-2; 270-4; 281-3; 285-8; 330-4; 357-8; சிறு 128, 249, 251; திரு 117, 288, 305; நற் 3-1; 17-12; 22-6; 53-4; 83-6; 100-5; 105-9; 142-1; 165-3; 172-8; 188-5; 203-3; 211-8; 234-2; 257-3; 264-2; 266-2; 268-3; 274-1; 292-6; 298-10; 299-2; 335-1; 347-4; 353-7; 356-4; 365-8; 372-8; 387-11; நெ 13, 51, 60; பட் 5, 38, 126, 272; பதி 11-1; 14-13; 37-6; 38-7; 42-1; 44-2; 52-31; 53-9; 57-2; 66-18; 69-1; 70-11; 83-2; பரி 2-56; 7-3, 30; 9-42; 11-70; 12-1, 9, 19; 13-44; 19-1; 20-8; பரி-தி 1-1; 2-96; புற 17-37; 18-11, 24; 21-3; 22-11; 38-2; 109-9; 132-7; 143-1; 147-3; 150-6; 155-4; 168-10, 22; 201-16; 203-1; 250-7; 265-6; 266-7; 277-6; 307-6, 9; 390-27; 395-34; 397-15; 399-34; பெ 107, 195, 333, 477; மது 75, 243, 407; மல் 92, 257, 294, 322.

வான -- அக 144-17; 318-2; 389-16; குறு 150-2; பரி 18-39; 22-14; புற 2-12; 27-8; மது 442.

வானக -- அக 114-11.

வானகம் -- பதி 24-23.

வானத்து -- அக 16-17; 57-2; 174-7; 229-2; 323-9; 325-18; ஐங் 320-2; கலி 105-45; 141-17; 146-52; 147-29; குறி 48; குறு 92-1; 251-7; 307-2; 323-3; சிறு 250; பட் 233; பதி 21-14; 31-18; பரி 1-44; 2-5; 3-27; 5-58; புற 4-2; 55-15; 109-9; 198-20; 367-15; 371-24; 385-12; 396-26; பெ 190, 292, 302, 413, 480, 483; மது 50, 267, 741; மல் 530.

வானம் -- அக 4-6; 11-1; 71-8; 72-1; 77-5; 120-2; 128-12; 134-1; 184-16; 186-1; 193-2; 214-2; 264-1; 274-2; 278-1; 283-12; 291-1; 333-12; 334-9; 337-20; 365-1; ஐங் 469-4; 476-1; 488-1; கலி 25-27; 145-20, 55; 146-14; குறி 227; குறு 130-1; 234-1; 287-8; 310-2; 380-3; சிறு 84; நற் 7-5; 51-5; 53-5; 154-1; 163-9; 246-9; 254-11; 261-3; 289-3; 364-3; 365-6; 371-5; நெ 2; பதி 31-15; 43-18; 76-10; 89-1; 90-1; பரி 6-2; 8-129; 11-74; 16-37, 54; 19-83; 22-8; பரி-தி 2-2; புற 35-2; 54-6; 129-7; 159-19; 192-7; 204-13; பெ 24, 346, 409; பொ 236; மது 107, 357, 479, 678; மல் 97; முல் 98.

வானம்பாடி -- ஐங் 418-1.

வானம்வாழ்த்தி -- அக 67-2.

வானமொடு -- அக 360-8; ஐங் 235-1.

வானவமகளிர் -- மது 582.

வானவரம்ப -- பதி 38-12.

வானவரம்பன் -- அக 45-17; 359-6; பதி 58-12.

வானவன் -- அக 33-14; 77-15; 143-10; 159-15; 213-15; 309-10; 381-15; பரி 9-58; புற 39-16; 126-14.

வானி -- குறி 69; பதி 86-12.

வானில் -- பரி 18-49.

வானின் -- அக 9-7; 37-4; 136-12; 153-15; 334-9; 381-12; கலி 41-19; பரி 2-28; மல் 75.

வானினும் -- குறு 3-1.

வானோர் -- திரு 260; புற 213-22.

விக்கினான் -- கலி 51-13.

விச்சிக்கோ -- புற 200-8.

விச்சியர் -- குறு 328-5.

விச்சை -- கலி 149-4.

விசய -- புற 362-5.

விசயம் -- பெ 261; மது 625; முல் 91.

விசி -- அக 91-13; 249-3; 346-13; 356-3; நற் 220-5; பட் 293; புற 15-23; 128-2; 153-10; 179-4; 369-19; 372-1; 387-3; பெ 56; பொ 5, 18; மல் 381.

விசித்த -- புற 50-1; மல் 3.

விசித்து -- அக 321-3; நெ 150; புற 63-7.

விசிப்ப -- புற 61-6.

விசிப்புறுத்து -- புற 399-24.

விசியுறு -- அக 63-17; புற 89-7; 371-17.

விசும்பில் -- அக 141-6; 175-13; 363-2; கலி 41-37; 102-1; திரு 8; நற் 231-1; 348-1; நெ 20; பட் 34; பதி 52-28; 64-12; பரி 2-4; புற 25-1; 204-12; பெ 1; மது 581.

விசும்பிற்கு -- அக 101-12.

விசும்பின் -- அக 79-8; 108-6; 122-10; 125-10; 144-11; 159-13; 162-3; 188-2; 192-3; 208-10; 253-24; 317-1; ஐங் 442-3; கலி 147-30; குறு 44-3; 314-1; சிறு 242; திரு 116; நற் 76-1; 115-11; 199-9; 241-7; 261-2; 316-5; 377-6; பட் 67; பதி 68-4; 81-3; புற 21-3; 27-7; 35-18; 56-22; 60-2; 90-4; 228-3; 270-1; 302-10; 399-30; 400-1; பெ 135; மது 182, 678; மல் 1, 100.

விசும்பினான் -- புற 8-9; 229-12; 241-5; 374-18.

விசும்பினும் -- கலி 144-39.

விசும்பு -- அக 24-7; 43-5; 53-2; 131-1; 136-4; 181-10; 189-2; 210-4; 214-1; 231-12; 235-10; 265-1; 273-1; 274-1; 283-11; 299-7; 304-1; 314-2; 345-1; 378-9; 381-12; ஐங் 17-2; 74-1; 314-2; 469-3; கலி 48-4; 71-1; 92-16; 103-13; 105-28; 150-6; குறி 46; குறு 74-2; 189-4; 205-2; 260-1; 287-6; 355-1; 380-1; திரு 123; நற் 0-3; 67-1; 152-3; 222-4; 287-1; 294-1; 329-10; 333-1; 361-3; 369-2; 371-4; பதி 14-1; 17-13; 30-32; 31-27; 35-7; 44-1; 69-15; 74-15; 81-4; 88-37; 90-10, 15; பதி-தி 1-4; பரி 1-50; 3-4, 25; 11-1; 12-99; 13-7, 25; 21-15; புற 2-2, 3; 9-7; 37-3; 64-4; 77-11; 209-7; 228-8; 231-4; 365-1; 376-1; 397-1; பெ 492; பொ 136; மது 334, 384, 495, 561; மல் 558.

விசும்பும் -- பரி 13-18.

விசும்புற -- புற 75-11; 158-20.

விசும்புறு -- பதி 88-34.

விசும்போடு -- பதி 24-15; மது 454.

விசை -- அக 14-18; 96-7; 109-7; 121-13; 175-1; 181-11; 292-11; 309-13; 320-1; 339-1; 340-20; 371-1; ஐங் 318-3; கலி 41-10, 137-10; குறி 170; குறு 158-2; 272-5; 304-3; நற் 199-7; 252-10; பதி 22-23; 33-8; 45-16; பரி 1-24; 22-5; புற 205-8; 369-7; 381-14; மது 486; மல் 175, 210, 295, 380.

விசைத்த -- அக 284-9.

விசைத்து -- அக 224-3; 273-1; நற் 95-5; புற 61-10; 170-16; பெ 437.

விசைப்ப -- புற 120-14.

விசைப்பின் -- குறு 74-1.

விசைப்புறு -- புற 369-8.

விசையம் -- பதி-தி 5-1; மல் 444.

விசையின் -- அக 185-7.

விட்ட -- அக 198-3; கலி 56-31; 72-16; 73-3; 77-2; 93-24; 108-33; 118-11; குறு 74-1; புற 382-11; மது 654; முல் 62.

விட்டது -- கலி 56-5; நற் 176-2.

விட்டம் -- அக 167-13.

விட்டன்று -- நற் 121-6; பரி 12-99.

விட்டன்ன -- அக 34-12; 304-6; கலி 22-12; நற் 160-5; புற 399-30.

விட்டன -- கலி 95-18.

விட்டனர் -- அக 297-10; கலி 103-58.

விட்டனன் -- அக 356-7; ஐங் 483-2.

விட்டனை -- ஐங் 227-5; நற் 108-9.

விட்டாங்கு -- கலி 56-32; 103-58; நற் 315-5.

விட்டு -- அக 71-2; 78-13; 109-12; 158-15; 288-10; 340-22; ஐங் 268-5; 340-3; கலி 3-13; 47-7; 59-8, 9; 69-13; 85-23; 92-18, 40; 97-27; குறு 265-4; 317-5; நற் 80-2; 141-12; 171-6; 263-3; 266-6; 365-3; 384-9; பரி 11-42, 43, 55; புற 77-7; 141-3; 326-3; 341-4; 395-2; பொ 123; மல் 49.

விட்டெறிந்து -- பரி 5-3.

விட்டென -- ஐங் 498-3; குறு 236-1; நற் 340-3.

விட்டேம் -- நற் 15-10.

விட்டேன் -- கலி 63-7.

விட்டோய் -- பரி-தி 2-44.

விட்டோரை -- புற 358-6.

விட -- அக 8-14; 117-13; 150-1, 2; 173-14; 208-17; 217-10; 234-18; ஐங் 481-2; கலி 33-28; 81-22; குறி 223; பரி 6-103; 10-71; புற 3-21; 393-11; பொ 21; மல் 251.

விடக்கு -- நற் 281-6; பட் 176.

விடத்தரொடு -- பதி 13-14.

விடப்பட்டோர் -- புற 358-7.

விடப்பெறின் -- அக 164-14.

விடம் -- பரி 4-42.

விடர் -- அக 8-12; 21-16; 22-12; 47-6; 88-12; 89-4; 138-19; 143-7; 147-5; 172-4; 192-10; 218-12; 232-4; 242-19; 271-14; 272-4; 321-3; ஐங் 214-2; 395-2; கலி 38-8; 40-10; 45-17; 103-19; குறி 212, 261; குறு 42-3; 218-1; 239-2; 241-6; 343-4; சிறு 170; திரு 314; நற் 14-10; 51-2; 116-8; 156-9; 158-5; 202-7; 228-8; 261-8; 318-8; 322-4; 332-5; 344-9; 371-2; 386-4; பதி 28-7; பரி 1-15; 21-52; புற 37-4; 91-8; 135-2; 152-30; 157-11; 174-17; 190-8; 209-8; 374-12; மது 308; மல் 312, 324, 366.

விடர -- அக 140-4; 362-1; நற் 104-9.

விடரி -- கலி 101-22.

விடல் -- ஐங் 427-2; கலி 3-14; 28-22; 86-16, 20, 24; குறு 300-8; நற் 180-5; 204-12; புற 97-24.
விடலை -- அக 315-14; ஐங் 303-4; 305-4; 310-4; 364-4; 373-5; 388-5; 393-5; கலி 95-32; புற 237-14; 261-16; 295-8.
விடலையை -- நற் 305-9.
விடலையொடு -- அக 7-12; 195-2; குறு 15-5.
விடற்கு -- குறு 182-7.
விடா -- கலி 104-31; 105-34.
விடாஅ -- அக 32-12; 126-22; கலி 61-8; 66-25; புற 136-3; பொ 141.
விடாஅது -- கலி 97-30; 101-37; 147-55; மல் 383.
விடாஅதோர் -- புற 358-7.
விடாஅர் -- குறு 305-5.
விடாஅல் -- அக 26-9; கலி 112-7.
விடாஅள் -- புற 358-6.
விடாஅன் -- குறி 185; புற 152-25; மல் 545.
விடாதீம் -- கலி 143-26.
விடாது -- கலி 59-25; 149-7, 11; புற 67-10; 236-7.
விடாமை -- நற் 376-11.
விடாய் -- கலி 144-45.
விடிந்த -- கலி 110-12.
விடிய -- பதி 59-4.
விடியல் -- அக 37-5; 41-1; 63-6; 87-6; 100-16; 196-7; 226-10; ஐங் 68-1; கலி 45-1; குறு 32-2; 168-3; 234-5; நற் 12-4; 60-3; பரி 11-6; 19-83; புற 233-8; 369-11; 385-2; 392-3; பெ 155; பொ 72; மது 664; மல் 196, 257, 448.
விடியலின் -- நற் 80-4.
விடிவுற்று -- பரி 7-85.
விடின் -- ஐங் 429-1; 443-5; 449-4; கலி 59-26; 125-24; 129-25; குறு 112-2; 152-5; நற் 71-4; 79-8; புற 208-9.
விடினும் -- குறு 309-3.
விடீஇர் -- குறி 144.
விடு -- அக 14-18; 36-4; 47-5, 7; 56-5; 64-9; 73-16; 83-13; 105-11; 108-7; 153-18; 158-4; 179-7; 191-8; 207-8; 214-6; 256-3; 274-9; 317-13; 321-8; 337-14; 339-4; 394-14; ஐங் 428-3; 460-1; கலி 33-4; 63-17; 80-2; 82-30; 100-4; 108-4; 112-15; 113-13; 116-4; குறி 161; குறு 54-3; 174-2; 240-2; 242-5; 246-6; 274-3; நற் 41-2; 51-7; 222-2; 311-1; 314-9; நெ 94; பதி 15-6; 16-15; 28-7; 46-3; 74-11; 81-16; பரி 12-89; 14-15; 16-11; 20-105; 21-32, 33; புற 28-12; 53-2; 88-4; 152-15; 159-23; 209-3; 225-3; 260-14; 284-2; 285-8; 319-13; 325-1; 378-4; 383-7; 399-15; பெ 295; பொ 34; மது 391.
விடுக்கும் -- கலி 104-37; குறு 236-1; சிறு 261; நற் 35-6; புற 391-9; பெ 493; மல் 581.
விடுக்குவன் -- பொ 177.
விடுக்குவென் -- அக 396-11; நற் 350-6.
விடுக -- கலி 111-19; பரி 21-41.
விடுகம் -- குறு 106-6.
விடுகு -- நற் 222-6.
விடுத்த -- கலி 29-16; 35-11, 15, 19; நற் 204-12; மல் 6.
விடுத்தது -- அக 176-17.
விடுத்தந்த -- கலி 103-53.
விடுத்தல் -- புற 150-17.
விடுத்தலின் -- குறி 39.
விடுத்தற்கு -- நற் 95-10.
விடுத்தன்ன -- புற 399-7.
விடுத்தனன் -- கலி 82-22; புற 239-18.
விடுத்தனென் -- புற 198-11; 202-17.
விடுத்து -- அக 366-10; ஐங் 466-2; புற 260-15.
விடுத்தேன் -- புற 210-12.
விடுத்தோன் -- புற 46-2.
விடுதரார் -- கலி 33-24.
விடுதல் -- ஐங் 242-3; கலி 56-10; புற 160-28.
விடுதலின் -- கலி 41-10; 70-7.
விடுதி -- புற 159-24.
விடுதும் -- புற 9-5.
விடுதொறும் -- அக 175-3.
விடுந்தவர் -- கலி 76-12.
விடுநள் -- அக 302-12; நற் 68-7; 71-4.
விடுநை -- புற 36-1.
விடுப்ப -- அக 351-2; பதி 71-15.
விடுப்பின் -- மல் 568.
விடுபு -- அக 73-3; கலி 41-6; குறி 160; திரு 105; பதி 40-30; மது 305, 530.
விடும் -- அக 27-12; ஐங் 358-2; 470-5; கலி 10-21; 37-21; 138-17; குறு 239-2; நற் 150-9; 338-6; பரி 20-63; 22-6; புற 279-11; மது 715.
விடுமதி -- புற 136-24; 169-8; 382-16.
விடுவது -- கலி 31-10, 14, 18.
விடுவர் -- புற 387-32.
விடுவழி -- கலி 130-20.
விடுவாய் -- அக 53-3; கலி 125-10, 14, 18.
விடுவாய்ப்பட்ட -- அக 164-3.
விடுவாயேல் -- கலி 93-33.
விடுவான் -- கலி 42-13, 19.
விடுவானேல் -- கலி 147-50.
விடுவு -- நற் 314-9.
விடுவுழி -- குறு 399-4.
விடுவேன் -- கலி 113-17; 117-14.
விடுவை -- புற 359-16.
விடூஉம் -- கலி 71-8; 72-8; 73-5.
விடேஎம் -- கலி 89-14; குறி 177.
விடேஎன் -- கலி 116-5; நற் 350-6.
விடேன் -- கலி 112-16; 113-14.
விடை -- அக 214-10; 311-10; கலி 103-5, 40; திரு 232; பரி 17-3; பரி-தி 1-76; புற 33-21; 113-1; 262-1;

324-1; 364-4; 366-19; பெ 143; மல் 331, 406.
விடைய -- அக 113-14.
விடையின் -- குறி 136.
விடையோடு -- பரி-தி 1-40.
விண் -- அக 8-12; 69-10; 111-15; 135-11; 139-1; 163-1;
167-4; 173-17; 179-1; 212-2; 281-10; 294-1; 338-17;
ஐங் 443-4; கலி 39-37; 40-22; குறி 196, 226; குறு
144-7; 241-6; 262-6; 362-6; திரு 107, 267, 299; நற்
89-1; நெ 161; பதி 23-15; 30-29; பரி 13-5; பரி-தி
1-12; புற 11-6; 35-19; 56-6; 151-2; 175-6; 302-10;
379-13; 391-2; பெ 348, 369; மது 352; மல் 2.
விண்ட -- நற் 238-3; பரி-தி 1-51.
விண்டு -- அக 235-5; ஐங் 58-1; நற் 26-3; பதி 31-17;
55-15; 84-22; புற 391-2; மது 202.
விண்ணோர் -- பரி 5-31.
வித்தக -- பரி 9-68.
வித்தகர் -- பரி 10-24.
வித்தத்தால் -- கலி 136-8.
வித்தம் -- கலி 136-14, 16.
வித்தா -- அக 377-4.
வித்தாயம் -- கலி 136-9.
வித்தி -- குறு 100-1; 371-2; நற் 328-2; பரி 10-86; புற
18-24; 120-3; 159-17; 206-2; 369-13.
வித்திய -- அக 194-5; ஐங் 3-4; 29-2; குறு 72-4;
214-1; நற் 306-1; புற 168-6; 237-5; மது 286; மல்
122.
வித்தியது -- மது 11.
வித்தின் -- அக 211-6; மல் 60.
வித்து -- நற் 209-3; பரி 7-35; புற 137-5; 227-2;
230-13.
வித்துந -- பதி 13-2.
வித்துபு -- பரி 15-24.
வித்தும் -- பதி 58-15; புற 392-10.
வித்தொடு -- நற் 210-3.
விதலை -- பரி 11-75.
விதவை -- புற 326-10.
விதி -- பரி 7-20; 10-25.
விதியின் -- திரு 95; பரி 3-6.
விதிர்த்த -- அக 103-3; பதி 88-11; பெ 309.
விதிர்த்தன்ன -- அக 333-1; நற் 21-6.
விதிர்த்திட்டு -- கலி 115-11.
விதிர்த்து -- நற் 160-5; புற 188-5.
விதிர்ப்ப -- அக 186-11; நெ 180.
விதிர்ப்புற -- பரி 10-47.
விதிர்ப்புறுக -- புற 255-3.
விதிர்ப்போர் -- பரி 11-50.
விதுப்பு -- அக 283-3; 299-21; கலி 99-10; குறு 131-6.
விதுப்புற்ற -- அக 208-15.
விதுப்புற்று -- அக 136-8; புற 342-3.
விதுப்புற -- நற் 71-11.
விதுப்புறவு -- புற 20-19.
விதுப்புறு -- குறி 168.
விதுப்புறுக -- நற் 293-6; புற 83-4; 291-5.
விதுப்புறுநர் -- அக 163-14.
விதுப்பொடு -- அக 347-14.
விதும்புறு -- புற 213-24.
விதை -- அக 194-5; குறு 155-2; பதி 76-11; புற
333-12; மல் 102.
விதையர் -- நற் 121-1.
விம்மி -- குறு 358-1; நற் 179-6; 208-1; 286-5; புற
143-14.
விம்முறு -- நற் 33-10.
விய -- பரி 9-82.
வியக்கப்படூஉமோர் -- புற 197-9.
வியக்கும் -- புற 167-11.
வியங்கொண்டு -- பதி 54-15.
வியங்கொண்மோ -- குறு 114-3.
வியத்தல் -- புற 192-12; 197-8.
வியத்தொறும் -- புற 217-9.
வியந்தன்று -- புற 77-10.
வியந்தனென் -- நற் 386-8.
வியப்பு -- குறி 15; நற் 237-6; பரி-தி 2-40; புற 217-9;
மது 764.
வியம் -- ஐங்-தி 507-2; கலி 114-11; நற் 363-3; மல்
427.
வியமம் -- கலி 96-31.
வியர் -- அக 17-4; 136-21; நற் 41-9; 120-7; புற 100-2;
349-1.
வியர்த்தனென் -- குறு 84-1.
வியர்ப்ப -- அக 49-8; 207-13.
வியர்ப்பு -- அக 136-17; புற 386-7, 8.
வியல் -- அக 15-11; 22-3; 24-7; 47-12; 49-14; 52-9;
62-14; 87-13; 93-21; 103-8; 107-4; 124-15; 174-13;
206-11; 218-6; 224-17; 232-9, 13; 238-9; 241-7; 265-1;
298-16; 315-8; 357-5; 372-4; 397-3; ஐங் 219-2; 220-3;
275-2; 276-2; 401-4; 500-4; கலி 33-1; 43-12; 53-2;
57-6; 71-1; 80-24; 81-25; 86-33; 93-2, 30; 124-21; குறி
191; குறு 335-2; 338-3; சிறு 114, 170, 187; திரு 244;
நற் 16-7; 21-9; 98-8; 114-1; 156-2; 161-3; 215-4;
236-9; 255-3; 258-4; 305-3; 307-3; 316-10; 322-8;
338-7; 339-6; 361-6; 371-4; நெ 49, 73; பட் 20, 158;
பதி 20-13; 31-14; 44-21; 51-1; 80-5; 81-14; 88-15;
90-10; பரி 11-1, 80; 14-11; 19-55, 83; புற 3-16;
17-28; 18-2; 20-2; 22-19; 26-4; 50-13; 70-7; 95-3;
116-14; 148-4; 247-8; 256-5; 272-4; 383-6; 390-6; பெ
121, 440; மது 4, 6, 98, 120, 328, 449, 561, 758; மல்
150, 480.
வியலுள் -- பதி 56-1; புற 363-11; மல் 350.
வியலூர் -- அக 97-13.

வியன் -- அக 14-7; 42-9; 83-10; 98-19; 116-19; 135-11; 145-5; 164-3; 174-1; 179-3; 182-17; 204-3; 213-13; 219-1; 242-5, 11; 263-5; 321-6; 334-13; 361-15; 364-10; 366-2; 368-1; 382-6; ஐங் 306-1; கலி 8-23; 33-30; 83-3; 100-5, 21; 106-5, 19; 109-1; 130-19; குறு 53-5; 162-1; 188-2; 277-1; 375-3; நற் 57-8; 98-3; 204-2; 257-4; 306-7; 351-8; நெ 27, 129; பட் 8, 119; பதி 17-5; 21-21; 28-11; 31-30; 33-5; 35-4; 39-5; 40-26; 41-13, 23; 62-13; பரி 13-5; 16-36; புற 15-21; 17-11; 22-25; 23-15; 35-19; 38-4; 54-13; 55-19; 61-9; 62-11; 105-5; 138-9; 211-16; 225-8; 339-1; 368-12; 370-19; 374-1; 382-17; பெ 41, 82, 184, 233; மது 1, 39, 113, 180, 190; மல் 99, 351.

விரகியர் -- பரி 19-49.

விரகு -- கலி 76-12; நற் 380-12; புற 227-2; 261-14; பொ 3, 108.

விரல் -- அக 5-14; 34-11; 54-20; 88-14; 155-15; 169-11; 176-24; 215-8, 14; 275-18; 282-17; 287-1; 373-15; 375-7; 382-9; 386-13; 387-6; ஐங் 52-2; 272-1; 280-1; கலி 8-9; 40-16; 54-8, 9; 76-6; 85-19; குறி 109; குறு 167-1; 373-5; சிறு 167; திரு 52, 198; நற் 120-4; 149-2; 188-4; 334-1; 335-9; 343-5; 353-6; 379-9; நெ 144, 165; பதி 57-8; 68-18; பரி 21-33; புற 200-2; 378-14, 15; 381-14; பெ 182, 281; பொ 17, 33, 114; மல் 140, 208, 311; முல் 77.

விரல -- நற் 73-2.

விரலன் -- பதி 0-7.

விரலால் -- பரி 20-56.

விரலின் -- அக 339-4; குறு 370-4; புற 144-9.

விரவா -- பதி-தி 2-5.

விரவு -- அக 25-2; 108-12; 114-3; 163-1; 212-14; 232-12; ஐங் 367-3; கலி 29-12; 41-5; 49-23; 112-2; 132-2; குறி 5; குறு 312-5; 316-4; நற் 40-2; 97-7; 139-9; 144-9; 180-3; நெ 27; பதி 29-11; 50-10; 88-16; 90-30; பரி 10-22; புற 38-3; 398-27; பெ 71; மது 718, 745; மல் 327, 413, 414; முல் 47.

விரவுறு -- அக 379-10; நற் 366-1.

விரற்கு -- கலி 84-22.

விராஅய் -- அக 99-8; புற 24-15.

விராஅய -- பட் 68.

விராஅன் -- ஐங் 58-2; நற் 350-4.

விராய -- பதி 42-10; புற 370-24.

விராவுற்ற -- அக 254-1; நெ 152.

விரி -- அக 0-1; 36-10; 38-1; 100-12; 125-16; 132-11; 172-7; 181-11; 194-18; 205-11; 235-12; 280-11; 291-10; 292-13; 310-12; 335-9; 354-6; 379-6; ஐங் 33-2; 67-3; 308-2; 361-2; 367-2; 488-3; கலி 4-9; 10-4; 30-7; 34-8; 40-19; 44-1; 59-5; 64-3; 71-1; 75-16; 96-22; 106-19; 114-19; 124-21; குறி 71, 73, 102, 198; குறு 101-1; 154-5; 316-7; 351-5; சிறு 114, 183, 239; திரு 35; நற் 110-2; 121-8; 130-10; 141-12; 155-3; 185-4; 190-4; 192-10; 259-8; 270-8; 271-10; 307-8; 367-11; 398-2; நெ 73; பதி 0-1; 13-13; 20-15; 34-3; 43-1; 50-6, 19; 65-2; 73-12; பதி-தி 2-3; பரி 1-7; 5-32; 6-50; 9-5; 10-5; 11-1, 12, 78; 17-5; 19-55, 100; 20-102; பரி-தி 1-12; புற 6-8; 154-11; 166-28; 228-8; 265-7; 272-2; 337-9; 393-17; 396-27; பொ 71; மது 180, 339, 664.

விரிக்கும் -- ஐங் 300-2; ஐங்-தி 506-2.

விரிச்சி -- குறு 218-3; நற் 40-4; புற 280-6; முல் 11.

விரித்த -- கலி 115-7; சிறு 263; நெ 135; பரி 1-1; 3-41; 13-27; பரி-தி 1-79; பொ 212; மது 398.

விரித்தவை -- பரி 21-67.

விரித்தன்ன -- அக 11-8; குறி 96; சிறு 6; நற் 43-1; 99-2; 221-5; பதி 51-36; புற 159-4; மல் 507.

விரித்தனர் -- பரி 4-3.

விரித்து -- கலி 96-9; நற் 264-3; பரி 9-12, 64; 11-129; புற 8-10; 279-8; மது 520.

விரித்துவிட்டன்ன -- குறு 168-3.

விரிந்த -- அக 13-16; 57-11; 131-4; 152-16; 191-15; 228-8; 240-13; 263-2; 289-12; 344-3; ஐங் 297-1; கலி 32-5; குறு 282-5; 359-2; 386-1; நற் 40-5; 86-2; 168-1; 228-3; நெ 131; பதி 85-7; பரி 7-12; 10-3; 20-99; புற 336-9; மல் 101, 196, 257.

விரிந்தவை -- பரி 20-100.

விரிந்தன்று -- திரு 92; நற் 11-9.

விரிந்தன்ன -- அக 211-2; 293-4; கலி 101-21; புற 398-20; பெ 84.

விரிந்தன -- அக 2-16; மல் 124.

விரிந்து -- அக 63-6; 243-6; கலி 28-8; 30-2; 64-6; 145-40; திரு 72; பதி 24-23; 66-8, 12; 73-14; 88-34; பரி 3-48; 20-102; புற 120-7.

விரிநீர் -- குறு 226-7.

விரிப்பவை -- அக 108-13.

விரிப்பின் -- புற 53-6.

விரிபு -- அக 151-5; கலி 29-12; குறு 228-2; பதி 31-11; மது 548.

விரிய -- அக 335-19; 376-15; நற் 366-8; பரி-தி 1-55.

விரியும் -- அக 122-11; ஐங் 110-2; நற் 230-4; 345-5.

விரிவன -- நற் 241-5.

விரிவு -- கலி 38-25.

விரீஇ -- அக 130-7.

விருந்திற்கு -- நற் 41-6; புற 316-5.

விருந்தின் -- அக 54-1; 241-12; ஐங் 451-2; குறு 33-4; நற் 53-8; 103-9; 167-2; 172-7; பதி 43-5; 71-19; புற 46-7; 369-20; மல் 539.

விருந்தினம் -- அக 112-18.

விருந்தினன் -- குறு 292-7; புற 376-12.

விருந்து -- அக 110-12; 187-13; 203-16; 205-13; 300-21; 314-20; 324-1; 353-17; 374-18; 384-14; ஐங்

396-5; 419-2; 442-2; 468-3; 482-1; கலி 8-21; 26-12; 29-16; 32-19; 66-4; 69-13; 75-17, 27; 92-68; குறி 206; குறு 155-6; 204-5; 210-6; 398-6; நற் 81-8; 112-1; 120-10; 121-11; 135-3; 142-9; 221-8; 247-8; 258-4; 280-9; 353-6; 361-9; 374-8; பட் 262; பதி 21-9; 81-37; பரி 6-40, 61; 10-129; 16-16; 17-42; புற 42-17; 62-19; 213-24; 266-11; 306-5; 326-12; 374-15; 392-19; மல் 319, 496.

விருந்துற்ற -- புற 166-25.

விருந்துறுத்து -- புற 381-4.

விருந்தொடு -- கலி 81-11.

விருப்பின் -- குறு 132-5; சிறு 245; பெ 479; பொ 151.

விருப்பினள் -- நற் 361-9; 374-8; புற 326-12.

விருப்பினன் -- புற 101-3.

விருப்பினால் -- கலி 83-16.

விருப்பு -- ஐங் 262-4; 313-1; கலி 69-24; நற் 130-6; பரி 6-21; 21-26; பெ 476; மல் 390.

விருப்புற்றவனை -- கலி 60-31.

விருப்புற்று -- கலி 69-21; புற 279-7.

விருப்புற -- அக 351-1; நற் 124-7.

விருப்புறுதல் -- அக 340-5.

விருப்புறூஉம் -- நற் 221-8.

விருப்பொடு -- அக 29-20; 66-11; 86-23; கலி 81-36; 119-10; நற் 81-8; 250-6; பதி 12-10; 19-5; பரி 13-56; 20-22; புற 213-24.

விருப்போடு -- கலி 92-67; குறி 238.

விருப்போர் -- பரி 9-15.

விரும்ப -- பரி-தி 1-56.

விரும்பாதீம் -- அக 310-11.

விரும்பார் -- கலி 27-16; நற் 345-9.

விரும்பி -- அக 244-10; ஐங் 357-3; 360-3; கலி 18-2; 63-7; குறு 80-2; நற் 80-4; 112-5; பரி-தி 2-5; புற 19-6; 333-8; மது 664.

விரும்பிய -- ஐங் 15-1; 337-2; கலி 66-23; பரி 7-61; புற 398-18.

விரும்பின்று -- ஐங் 89-4.

விரும்பினிர் -- அக 179-10; பெ 262.

விரும்பினை -- நற் 54-2.

விரும்பு -- பதி 21-7.

விரும்புக -- ஐங் 496-5.

விரும்புதி -- ஐங் 61-5.

விரும்பும் -- புற 223-5.

விரும்புவன -- சிறு 244.

விரை -- அக 53-2; 166-5; 190-14; 198-5; 234-3; 255-4; 269-9; 281-7; 339-1; 388-3; ஐங் 212-2; 252-3; 498-4; குறி 7; சிறு 155; திரு 123, 188, 235; நற் 21-1; 144-7; 315-6; பரி 1-24; 6-44; 10-97, 102; 18-26; 22-26; பரி-தி 2-60, 64; புற 16-1; 109-16; 133-4; 205-3; 270-5; 276-1; மது 552.

விரைஇ -- அக 37-12; 94-5; 118-3; 133-9; 191-2; 232-12; 261-2; ஐங் 182-1; குறு 62-2; 401-1; திரு 191, 218; நெ 128; பட் 181; பரி 17-2; பரி-தி 2-3; புற 100-5; 152-29; 399-8; பெ 173, 263; மது 616; மல் 177, 414, 458.

விரைஇய -- அக 118-7; 172-2; குறி 114; திரு 233; பதி 66-18; புற 371-22.

விரைக -- கலி 124-21.

விரைதி -- புற 304-4.

விரைந்த -- ஐங் 397-4.

விரைந்தன்று -- புற 82-4.

விரைந்தன -- ஐங் 483-2.

விரைந்து -- அக 9-17; 47-2; 144-19; 154-15; 176-11; 193-9; 204-8; 234-9; 244-12; 269-25; 354-5; ஐங் 32-4; 274-2; 354-4; 411-4; 412-4; 482-2; 489-5; 490-4; 491-3; 492-5; கலி 27-26; 28-24; 33-31; 44-21; 71-6; 108-39; 134-27; 135-20; குறி 168; நற் 17-7; 242-5; பரி 6-9; புற. 60-5; 125-13; 158-19; 160-15; 213-19; மல் 281.

விரைபு -- அக 324-13; கலி 127-20; பரி 12-30; பரி-தி 2-64.

விரையல் -- கலி 92-23; நற் 284-8.

விரையாதீம் -- ஐங் 364-4.

விரையுபு -- ஐங் 422-3.

விரையும் -- ஐங் 467-4; குறு 92-5.

விரைவனர் -- கலி 134-26.

விரைவனன் -- புற 150-12.

விரைவினென் -- அக 16-14.

விரைவு -- அக 363-1; நற் 277-9.

விரைவுற்ற -- நற் 308-1.

விரைவுறு -- குறு 351-1.

வில் -- அக 25-19; 31-7, 13; 35-6; 44-9; 53-10; 69-15; 77-15; 79-14; 82-11; 89-16; 97-6; 120-12; 127-5, 15; 133-6; 152-15; 157-5; 159-5, 15; 162-21; 167-9; 179-7; 185-7; 192-4; 193-2; 198-9; 209-13; 226-7; 231-5; 245-7; 263-7; 265-17; 281-5; 282-2; 319-3, 4; 336-21; 372-10; 381-8; 387-13; 388-15; 396-17; ஐங் 318-2; 352-1; 363-1, 2; 373-5; 390-3; கலி 7-6; 15-1; 38-1; 50-7; 104-3, 58; குறி 124; குறு 12-3; 100-5; 231-6; 272-2; 275-6; 328-5; 333-1; 335-6; 370-4; 385-2; சிறு 48; திரு 194, 260; நற் 3-5; 6-9; 65-7; 75-6; 92-8; 164-6; 198-10; 224-10; 299-7; 387-4; நெ 109; பட் 266; பதி 15-12; 22-23; 30-9; 33-8; 50-8; 58-10; 70-5; 71-15; 78-9; 79-11; பரி 1-18; 2-28; 5-24; 22-5; பரி-தி 1-77; புற 20-10; 23-5; 39-15; 55-1; 150-7; 152-6; 158-5; 170-4; 258-5; 259-3; 261-11; 263-7; 322-4; 324-6; 331-2; 339-9; 353-10; 361-15; 369-8; 371-13; 386-13; பெ 74, 82, 129, 139, 182, 292; பொ 26; மது 142; மல் 63, 226, 422; முல் 39, 42.

வில்லர் -- அக 284-9; கலி 4-2; 52-13; புற 338-7.

வில்லவன் -- கலி 35-14.
வில்லன் -- அக 48-12; கலி 37-3; நற் 376-7; பதி 0-3.
வில்லா -- நற் 146-1.
வில்லியாதன் -- புற 379-7.
வில்லின் -- அக 96-2; 107-17; 210-4; 309-1; நற் 100-8; 336-4; பதி 45-3; பரி 11-9.
வில்லினான் -- கலி 137-11.
வில்லினும் -- கலி 137-12.
வில்லு -- பரி 18-39, 40.
வில்லை -- மது 728.
வில்லொடு -- அக 101-7; குறு 274-3; புற 257-4.
வில்லோர் -- அக 9-2; 261-14; ஐங் 267-2; நற் 265-3; பதி 59-9; 65-5; புற 168-16; 269-10.
வில்லோன் -- குறு 7-1.
விலக்க -- கலி 94-32; பரி 11-124.
விலக்கல் -- ஐங் 42-4.
விலக்கலின் -- புற 330-3.
விலக்கி -- அக 174-4; கலி 112-8; புற 167-2; 292-2, 7.
விலக்கிய -- கலி 116-3.
விலக்கினை -- கலி 94-7.
விலக்கும் -- அக 248-9; பட் 25; புற 246-2.
விலக்குவாய் -- கலி 113-4.
விலக்குவான் -- கலி 112-1.
விலகு -- பதி 31-16.
விலங்க -- அக 210-12.
விலங்கல் -- பதி 16-2; மல் 298, 461.
விலங்கல -- நற் 252-6.
விலங்கலின் -- பொ 46.
விலங்கி -- அக 218-10; 295-14; கலி 60-24; நற் 126-4; பதி 31-16; 53-10; புற 279-6; 295-4; 335-9; மல் 261.
விலங்கிட்ட -- கலி 106-28.
விலங்கிடு -- புற 273-6.
விலங்கிய -- அக 8-17; 17-22; 21-27; 153-19; 187-24; 205-23; 289-4; ஐங் 313-4; 479-2; கலி 2-8; குறு 59-5; 260-7; நற் 104-11; 224-10; 387-4; பதி 21-28; புற 205-7; 361-15.
விலங்கியீஇர் -- அக 390-14.
விலங்கியோன் -- புற 263-8.
விலங்கின் -- அக 33-19.
விலங்கின்று -- கலி 16-22.
விலங்கின -- அக 109-15; ஐங் 421-4; குறு 256-8.
விலங்கினம் -- அக 390-12.
விலங்கினும் -- அக 361-5.
விலங்கினை -- கலி 84-7.
விலங்கு -- அக 0-9; 2-9; 14-18; 47-4; 54-20; 71-17; 212-17; 215-1; 309-17; 351-12; ஐங் 200-3; 355-5; கலி 13-17; 23-3; 52-20; 147-5; 150-6; குறி 99; குறு 130-2; 134-7; 144-7; 256-7; 262-6; 381-6; நற் 154-11; 305-10; 328-10; 356-2; பட் 26; பதி 45-20; பரி 5-31; புற 3-16; 169-5; 230-4; 337-5; மது 77; மல் 45.
விலங்குநர் -- பதி 11-7.
விலங்கும் -- அக 3-18; 268-4; பதி 51-12.
விலங்குவோள் -- ஐங் 127-3.
விலா -- புற 61-6.
விலை -- அக 90-14; 140-8; 320-4; 390-11; ஐங் 147-3; கலி 103-71; 117-7; 147-20; நற் 300-5; பட் 252; பதி 75-10; பரி 20-49, 79; புற 29-3; 32-4; 134-2; 218-4; 365-8; பெ 163, 164.
விலைஞர் -- அக 391-4; குறு 117-6; பட் 198; பதி 76-5; மது 405.
விலைவன் -- புற 152-9.
விலோதம் -- மது 449.
விழல் -- குறு 291-4.
விழவில் -- அக 326-8; 385-6; ஐங் 62-1; குறு 223-1; புற 29-22; மது 460.
விழவின் -- அக 4-14; 115-1; 116-14; 149-16; 187-8; 222-5; 336-16; 368-18; கலி 30-13; 35-14; நற் 90-1; 234-7, 8; 390-6; பதி 15-38; 22-30; 29-7; 30-15; 48-14; 61-18; 66-13; பரி 5-14; புற 9-10; 212-5; 372-10; மது 428, 619, 628; மல் 351.
விழவினன் -- பதி 0-6.
விழவினான் -- குறு 31-1.
விழவினும் -- திரு 220; புற 33-22.
விழவு -- அக 17-19; 26-3; 61-13; 70-12; 113-16; 122-2; 141-11; 176-15; 189-5; 206-11; 232-11; 320-4; 352-5; 397-3; ஐங் 306-4; கலி 5-10; 27-24; 36-9; 98-3; குறி 192; குறு 10-1; 125-4; 295-6; 386-3; நற் 19-5; 50-3; 63-4; 138-9; 170-4; 220-6; 293-4; 306-7; 320-1; 348-4; 360-2; பட் 158; பதி 15-18; 30-20; 56-1; பரி 11-78; 12-99; 17-42; புற 31-12; 65-4; 84-4; 88-5; 96-6; 381-5; 384-8; பெ 411; மது 98, 328.
விழவொடு -- குறு 295-3.
விழா -- அக 185-11; கலி 83-14; பட் 255.
விழி -- அக 284-2; திரு 48; நற் 242-8; பரி 11-98, 99; புற 333-2.
விழிக்கும் -- கலி 144-56.
விழித்த -- கலி 33-2; புற 376-7.
விழித்தன -- புற 397-3.
விழித்து -- நற் 241-8.
விழிப்ப -- கலி 142-35.
விழு -- அக 12-8; 35-6; 53-10; 61-13; 86-7; 105-13; 131-6; 135-11; 149-6; 162-14; 190-15; 198-4; 205-14; 227-19; 265-13; 277-6; 280-5; 286-1; 383-9; ஐங் 352-1, 2; 428-3; 466-1; கலி 61-13; 86-21; 103-76; 150-12; குறு 182-1; 216-1; திரு 124, 308; நற் 16-7, 8; 24-1; 389-4; நெ 82; பதி 22-23; 31-13; 81-10; பரி 1-40; 8-9; 9-5; 11-117; 17-44; பரி-தி 1-46, 47; 2-81, 90; புற 11-12; 13-13; 17-25; 24-28; 27-3; 126-3; 152-1; 159-27; 160-30; 202-5; 243-12; 270-12; 284-2; 306-7; 320-16; 343-11; 344-4; 366-1; 369-14; 395-17;

பெ 91, 170; மது 18, 33, 43, 59, 69, 81, 120, 134, 135, 203, 204, 469, 695; மல் 480.
விழுக்கு -- புற 326-10.
விழுக்கொடு -- புற 371-22.
விழுந்த -- நற் 244-1.
விழுந்தானை -- பரி 6-89.
விழுந்தோர் -- மல் 220.
விழுப்புண் -- அக 308-2; 363-12; நற் 97-1; நெ 172; புற 93-15; 180-4; 233-7; மல் 303.
விழுமத்தான் -- குறு 261-8.
விழுமத்தின் -- பதி 90-38.
விழுமத்து -- கலி 143-48; பதி 27-13.
விழுமம் -- அக 18-9; 153-7; 170-13, 14; 382-1, 2; கலி 38-23; 142-58; 146-2, 50; குறி 260; குறு 397-8; நற் 180-8; 216-3; 275-4; 309-7; 360-10; புற 53-4; 180-3; 281-8; மது 259.
விழுமாந்தனர் -- நற் 320-10.
விழுமிதின் -- நற் 315-9; மல் 128.
விழுமிது -- அக 13-12; குறு 253-2.
விழுமிய -- திரு 172, 294; நற் 180-6; மது 227, 321, 736.
விழுமியம் -- புற 78-5.
விழுமியோர் -- பதி 45-5; புற 41-2; மது 200, 525.
விழுமியோன் -- புற 75-7.
விழுமுற -- புற 316-12.
விழுமுறின் -- புற 314-7; 318-9.
விழுவார்க்கு -- பரி 6-61.
விழூஉம் -- ஐங் 61-2; பதி 78-1; பெ 366.
விழை -- அக 109-6; 328-13.
விழைதக்க -- கலி 145-1.
விழைதக்கது -- கலி 18-8.
விழைதக -- அக 392-26; குறி 195; நற் 302-1; பதி 21-15.
விழைதகு -- பரி 18-19.
விழைதரு -- குறி 199.
விழைந்ததன் -- குறு 165-2.
விழைந்தனம் -- அக 345-3.
விழைய -- கலி 8-22.
விழையா -- அக 286-8; பதி 38-14; பரி-தி 3-2.
விழையும் -- அக 16-5; 66-3; 286-8; 371-13; நற் 50-9; பரி 20-26.
விழைவனர் -- அக 197-3.
விழைவு -- மது 526.
விளக்க -- அக 272-5.
விளக்கத்தான் -- கலி 121-17.
விளக்கத்து -- அக 93-14; 301-13; கலி 41-6; நற் 44-10; 334-8; 399-6; நெ 144; பதி 14-4; 52-13; புற 7-8; 247-2; 324-11; 326-5; மது 580.
விளக்கம் -- அக 88-6; 185-11; நற் 372-12; பரி 4-25; 8-98; புற 16-7; மது 556, 607, 719; முல் 49, 63.
விளக்கி -- மது 767; மல் 79.
விளக்கில் -- அக 240-5; நற் 175-4; நெ 175; முல் 85.
விளக்கின் -- அக 72-15; 92-12; 111-14; 266-20; நற் 58-6; 310-1; நெ 42; பட் 247; புற 2-23; 356-3; 359-7; பெ 317; மது 692.
விளக்கு -- அக 184-1; ஐங் 405-2; கலி 142-43; நற் 69-6; பதி 31-25, 26; 47-6; புற 229-10; 280-3; 314-1; பொ 5.
விளக்கும் -- கலி 119-1; திரு 98; பதி 32-2; பரி 9-12; புற 213-2; 398-26.
விளக்குறுத்தலின் -- அக 192-12.
விளக்குறுத்து -- அக 86-4; 141-9.
விளக்குறுப்ப -- மது 705.
விளக்கோடு -- ஐங் 56-1.
விளங்க -- அக 73-4; 136-4; 162-14; 257-11; 263-12; ஐங் 474-1; கலி 126-21; சிறு 114; திரு 91, 112, 147; நற் 153-2; 221-9; 370-4; 371-2; 381-8; பதி 52-8; புற 31-4; 50-16; 141-2; பெ 465; மது 9, 13, 464, 468, 508, 563, 694.
விளங்கி -- அக 66-1; 114-11; 298-2; பரி-தி 10-2; 11-2; புற 2-19; 21-13; 58-17; 198-22; 200-3; 396-28; மது 770.
விளங்கிய -- ஐங் 319-1; 399-4; 470-4; கலி 32-2; 81-1; 85-11; 118-1; சிறு 121; திரு 84; நற் 0-7; 231-1; 283-7; பதி 21-3; 38-11; 44-23; 65-12; 90-33; பரி-தி 1-19; புற 321-9; மது 33, 445, 456.
விளங்கில் -- அக 81-13; புற 53-4.
விளங்கின -- அக 259-1.
விளங்கு -- அக 0-10; 58-8; 80-11; 91-1; 159-19; 205-8, 9; 208-10; 242-13; 375-11; 379-13; கலி 19-11; 76-5; 81-2; 105-17; 127-16; குறு 34-7; 189-3; 198-6; 338-7; 367-2; சிறு 81, 105, 209, 244; திரு 3, 87, 287; நற் 20-8; 63-4; 208-1; 249-3; 363-9; 370-4; பதி 51-2; 58-10; 65-8; 90-35; பரி 5-43; 8-14; பரி-தி 1-34; புற 15-12; 19-18; 35-19; 53-4, 12; 58-30; 61-13; 102-6; 123-3; 130-1; 148-4; 155-6; 158-26; 169-9; 174-2; 200-8; 228-9; 282-12; 302-3; 341-10; 373-28; பெ 369, 430; மது 43, 209, 315, 344, 702, 704, 778; மல் 4, 570; முல் 103.
விளங்குக -- கலி 105-75.
விளங்குதி -- பதி 88-38; புற 8-10.
விளங்குதியால் -- புற 374-18.
விளங்குபு -- நற் 241-8.
விளங்கும் -- அக 53-2; 87-13; 188-6; 291-25; ஐங் 353-2; 466-4; கலி 62-14; 105-10; குறு 129-5; திரு 19, 153; நெ 110; பதி 11-17; 24-10; 34-6; பரி 7-58; புற 10-11; 42-4; 55-5; 67-4; 150-6; 359-18; 397-21; பெ 302.
விளங்குறு -- புற 347-10.
விளம் -- நற் 12-1.

விளம்புவோர் -- பரி 19-43.

விளர் -- அக 89-10; 265-15; நற் 41-8; 172-7; புற 120-11; 246-5; 359-5; 379-8.

விளர்த்த -- புற 254-3; 353-5.

விளர்ப்பின் -- புற 253-4.

விளரி -- அக 279-11; 317-12; குறு 336-3; புற 260-2; 291-4.

விளவின் -- அக 219-14; நற் 24-2; புற 181-1; பெ 95.

விளவு -- அக 394-1.

விளரி -- அக 5-2; 12-7; 17-13; 19-3; 25-7; 28-10; 41-7; 54-20; 55-4; 68-19; 79-15; 94-8; 140-9; 155-8; 173-10; 194-15; 239-6; 249-16; 253-12; 269-18; 299-6; 321-2; 363-14; 387-9; 399-12; ஐங் 86-1; கலி 48-8; குறி 100, 222; குறு 207-3; 291-4; நற் 142-6; 212-2; 305-7; 316-10; பதி 27-7; பரி 19-61, 62; புற 7-8; பெ 300; மல் 329.

விளிக்கும் -- அக 129-5; 175-3; 199-12; 321-6; 341-3; ஐங் 321-3; 373-3; நற் 218-4; மல் 405.

விளிகுவை -- அக 126-17.

விளித்து -- கலி 28-8; 95-31.

விளித்தொறும் -- நற் 157-5.

விளிந்த -- அக 173-13; புற 93-5.

விளிந்தன்று -- நற் 178-10.

விளிந்தன -- புற 63-8.

விளிந்தோர் -- அக 61-2; புற 24-36.

விளிப்ப -- அக 367-3; கலி 34-8; 36-7; நற் 181-8; பட் 258.

விளிப்படுத்த -- அக 165-2.

விளிப்பது -- மல் 8.

விளிப்பின் -- நற் 174-3.

விளிப்பினும் -- ஐங் 311-1.

விளிபட -- நற் 105-2.

விளிம்பிற்கு -- அக 281-6.

விளிம்பு -- அக 175-1; 371-1; குறு 297-1.

விளியர் -- நற் 108-5.

விளியலம் -- நற் 377-5.

விளியா -- அக 212-23; கலி 53-21; 144-38; பரி 6-61.

விளியாது -- கலி 66-22; 128-5; குறு 316-3.

விளியார் -- அக 61-2.

விளியின் -- குறு 305-7.

விளியும் -- அக 163-6; கலி 88-21; புற 52-17; 346-6.

விளிவது -- குறு 212-5; 381-3; நற் 63-7; புற 98-18.

விளிவாங்கு -- குறு 305-7.

விளிவு -- அக 58-3; 162-6; திரு 292; நற் 208-3; 257-1; 335-6; பரி 12-2; மது 239.

விளை -- அக 45-1; 78-17; 89-7; 115-11; 169-6; 178-12; 182-3; 184-14; 219-14; 221-1; 237-12; 390-1; 394-2; 397-16; ஐங் 270-2; குறு 39-2; 91-1; 141-1; 269-6; சிறு 101; நற் 6-7; 22-2; 44-6; 73-1; 88-4; 138-1; 331-1; 354-8; 400-2; பதி 29-3; 40-5; 60-6; 73-8; புற 15-4; 16-4; 29-13; 168-7; 190-1; 245-4; 327-2; 328-8; 385-9; 388-1; 396-3; பெ 131; மது 173, 291; மல் 109, 193, 337, 436; முல் 33.

விளைக்கும் -- குறு 371-3; பரி 15-24; புற 38-9; 63-2; 70-9.

விளைக -- ஐங் 2-2; பரி 10-86; புற 391-21.

விளைத்தலான் -- பரி 9-68.

விளைத்தவள் -- பரி-தி 2-32.

விளைந்த -- அக 2-4; 15-3; 151-9; 159-1; 265-16; 368-14; ஐங் 269-2; குறி 190; குறு 210-3; 375-3; திரு 195; நற் 183-1; பதி 42-12; புற 13-12; 33-5; 120-1, 9; 258-2; 370-14; பெ 230, 280; மது 261; மல் 513, 522.

விளைந்தது -- கலி 65-27.

விளைந்தமை -- அக 302-11; பரி-தி 2-37.

விளைந்தவை -- பதி 62-14.

விளைந்தன்று -- புற 237-5.

விளைந்தன -- ஐங் 260-4; மல் 115.

விளைந்தார் -- பரி-தி 1-46.

விளைந்து -- ஐங் 61-1; குறு 8-1; நற் 209-3; 328-2; புற 203-2; மது 135.

விளைப்ப -- புற 303-4.

விளைமோ -- நற் 251-11.

விளைய -- மது 11; மல் 98.

விளையல் -- குறு 182-1; புற 212-2.

விளையா -- அக 400-22; சிறு 45.

விளையாட்டி -- கலி 83-4; நற் 110-8.

விளையாட்டு -- அக 230-6; கலி 27 16; குறு 394-6.

விளையாட -- அக 250-5; ஐங் 406-1; கலி 59-6; 111-6; நற் 194-8; பட். 77; புற 320-5.

விளையாடல் -- அக 302-7; குறு 401-5; நற் 123-11.

விளையாடி -- பட் 103; பெ 387.

விளையாடிய -- நற் 39-5; பரி 5-55.

விளையாடு -- அக 254-7; குறு 396-2; நற் 68-1; 172-1; 341-3.

விளையாடுக -- நற் 362-6.

விளையாடும் -- அக 47-16; கலி 35-14; 102-6; குறு 108-1; 263-7; புற 325-12; பெ 257.

விளையாடுவார் -- பரி 10-104.

விளையாடுவான் -- கலி 30-14.

விளையாது -- புற 328-2.

விளையுட்டு -- பொ 247.

விளையும் -- நற் 311-4; புற 109-4; 387-36.

விளையுள் -- நற் 45-9; பதி 32-14; 60-8; புற 200-17; மது 109, 507; மல் 171.

விளைவது -- பரி-தி 1-26.

விளைவு -- நற் 188-6; பட் 8; பதி 28-5; புற 395-38.

விறகின் -- அக 216-4; சிறு 155; புற 29-14; 168-11; 231-2; 247-1; 251-5; 372-6; பெ 499; மல் 446.

விறகு -- புற 16-5; 70-17; 245-4; 318-1.

விறந்த -- அக 286-5.

விறந்து -- அக 378-7; நெ 97; பெ 226.

விறல் -- அக 3-6; 17-19; 49-10; 75-14; 137-5; 141-10; 148-5; 174-3; 179-1; 201-3; 213-1; 218-7, 17; 248-9; 290-12; 318-7; 375-9; 382-13; 400-24; ஐங் 220-3; 226-4; 229-4; 230-4; 250-4; 332-2; 391-5; 400-5; 467-5; 488-2; கலி 3-5; 8-6; 20-5; 30-14; 44-7; 45-7; 46-5; 53-2, 7; 81-9; 104-34; 124-15; குறி 3, 199; குறு 125-4; 218-1; 226-2; 297-2; 338-6; சிறு 173, 247; திரு 38, 55, 262; நற் 37-1; 85-2; 153-7; 181-12; 208-1; 270-11; 293-4; 320-4; நெ 167; பதி 11-6; 28-1; 31-17; 49-16; 61-2; 80-3; 90-13; பதி-தி 3-6; பரி 1-18, 40; 3-90; 5-54; 8-67; 9-80; 13-32; 18-23; 21-40; பரி-தி 1-19, 40; புற 11-6, 7; 12-3; 19-14; 22-29; 38-4; 42-12; 55-3; 56-6; 63-3; 75-2; 120-21; 122-4; 137-2; 151-2; 152-32; 159-26; 161-20; 174-14; 201-12; 205-3; 213-2; 266-6; 336-8; 380-4; 385-11; 387-19; பெ 178, 411; மது 33, 344, 371; மல் 164, 487, 493.

விறலவன் -- குறு 359-5.

விறலி -- அக 352-5; நற் 328-11; பதி 40-21; 57-6; 78-3; புற 60-5; 64-2; 89-2; 103-4; 105-1; 133-1; 135-4; 141-2; 152-13; 280-8.

விறலியர் -- சிறு 31; பதி 18-6; 43-22; 47-7; 49-2; 51-21; 54-6; 58-1; பரி 17-15; புற 32-4; 109-16; 139-4; 140-3; 172-3; 244-2; பெ 486; பொ 110; மது 218; மல் 46, 201, 358, 536, 569.

விறலியர்க்கு -- பதி 48-2; புற 170-11.

விறலியின் -- அக 82-10.

விறலியொடு -- புற 70-15.

விறலோடு -- மல் 544.

விறலோன் -- அக 197-11; நற் 304-10.

வினவ -- பரி 8-72; 19-49; புற 144-8.

வினவல் -- அக 7-17; 29-14; கலி 19-10; 115-10; குறு 268-2; நற் 109-4; 308-5; புற 70-5; 89-4; 141-5; 160-25; 353-6.

வினவலின் -- அக 86-26; 98-8; புற 179-3; 391-10.

வினவன்மின் -- கலி 147-53.

வினவாம் -- குறு 268-2.

வினவி -- அக 48-14; ஐங் 198-3; கலி 82-6; நற் 365-4.

வினவிய -- கலி 84-40.

வினவின் -- அக 388-22; கலி 19-10; பதி 20-1; புற 212-1.

வினவினர் -- அக 133-13.

வினவினள் -- அக 358-10; நற் 55-7.

வினவினை -- புற 260-7.

வினவுகம் -- நற் 268-7.

வினவுதி -- அக 48-3; கலி 76-5; புற 69-8; 86-2; 282-3; 340-4.

வினவுதிர் -- கலி 146-12; புற 191-2.

வினவுதும் -- நற் 155-4; புற 173-10.

வினவும் -- ஐங் 387-3; பதி 88-23; புற 342-4.

வினவுவது -- குறு 362-2.

வினவுவர் -- புற 154-3.

வினவுவல் -- ஐங் 137-1; குறு 148-6; நற் 173-10.

வினவுவார்க்கு -- கலி 144-6.

வினவுவீர் -- கலி 144-11.

வினவுவோய் -- ஐங் 390-2.

வினவுவோள் -- ஐங் 122-3.

வினா -- பரி 19-49.

வினாஅய் -- அக 82-12.

வினாய் -- கலி 77-19; குறி 4.

வினாய -- கலி 108-23.

வினாயினன் -- கலி 68-16.

வினை -- அக 4-12; 5-7; 9-1; 21-7; 29-1; 33-1, 19; 44-1, 6; 47-2; 51-8; 74-1; 79-2; 84-16; 93-7; 98-11; 103-11; 104-1; 105-13; 113-27; 117-3; 125-15; 131-15; 141-3; 143-1; 147-14; 149-9; 155-6; 157-13; 161-1; 163-14; 164-14; 167-3; 173-4; 175-8; 191-12; 197-17; 198-5; 201-3; 203-3; 204-4, 9; 208-14; 213-1; 215-3; 221-2; 237-15; 243-15; 244-14; 254-11, 12; 255-7; 262-3; 267-2, 15; 271-11; 289-5; 299-1; 307-5; 314-16; 319-4; 321-14; 325-15; 333-20; 340-19, 22; 347-8; 351-4; 360-11; 363-16; 375-9, 12; 381-14; 383-9; 387-8; 392-21; 393-2; 400-4; ஐங் 302-1; 376-3; 389-1; 449-4; 467-2; கலி 3-5; 7-5, 9; 8-1; 10-21; 13-23; 17-6, 14; 19-7, 12; 21-11; 22-14; 27-7; 35-15; 59-5, 6; 81-3; 84-27; 88-6; 99-2; 115-21; 118-3; 132-6; 145-51; 147-1; 148-2, 24; 149-10, 15; குறி 28, 32, 125; குறு 63-2; 135-1; 195-3; 247-2; 256-4; 270-5; 275-5; 304-1; 309-1; 393-4; சிறு 226; திரு 66, 83; நற் 3-8; 42-4; 69-12; 81-3; 107-8; 111-3; 118-6; 126-12; 129-5; 130-4; 138-8; 166-8; 171-8; 179-3; 185-11; 189-6; 210-6; 214-3; 221-7; 229-5; 246-4; 252-6; 284-5; 295-6; 296-2, 7; 308-6; 315-3; 362-1; நெ 101, 169; பட் 49; பதி 19-10; 20-7; 42-17; 43-29; 60-1, 2; 61-3; 71-3; 74-5; 81-16; 82-4; 90-32; பதி-தி 2-6; பரி 1-15; 2-17; 5-6; 6-9; 10-88, 128; 11-65, 67; 12-87; 13-48, 49; 22-21; பரி-தி 1-26; புற 10-11; 16-1; 23-10; 27-9; 38-13; 39-16; 44-8; 63-2, 7; 174-19; 179-7; 214-7; 230-5; 293-4; 294-3; 305-6; 347-11; 363-17; 388-11; பெ 452; மது 47, 638; மல் 227; முல் 19, 103.

வினைஇ -- அக 300-15.

வினைக்கு -- அக 29-5, 21; குறு 63-2; 172-5; நற் 56-5; 88-1; 363-4; புற 6-11; 166-10.

வினைகள் -- கலி 125-2.

வினைஞர் -- அக 84-13; 116-2; 184-13; 186-2; 194-7; ஐங் 81-2; சிறு 257; பதி 58-15; 75-9; புற 61-8; பெ 211, 223, 231, 255; மது 262, 518, 539; மல் 462.

வினைநர் -- பதி 62-16.
வினைய -- ஐங் 93-3.
வினையர் -- நற் 48-7.
வினையின் -- பரி-தி 1-46.
வினையொடு -- அக 51-13; 268-13; 304-18.
வினைவர் -- கலி 46-8; 68-2.
வினைவரால் -- கலி 10-6.
வினைவன் -- நற் 86-5.
வீ -- அக 2-7; 19-16; 21-11; 57-13; 70-9; 74-6; 83-1; 84-8; 85-11; 95-7; 99-7; 107-20; 114-3; 124-12; 125-4; 133-4; 134-5; 137-10; 164-6, 7; 174-11; 180-3; 184-7; 191-1; 202-5; 228-10; 232-8; 237-1; 240-1; 254-16; 260-9; 261-1; 302-6; 306-3; 314-19; 317-11, 15; 319-8; 324-11; 335-20; 351-8; 360-18; 371-13; 388-6; ஐங் 84-3; 148-2; 201-3; 208-3; 217-1; 219-1; 308-3; 367-1; கலி 7-15; 41-11; 46-1; 49-23; 64-26; 77-17; 121-13; 131-19; 136-13; குறு 47-1; 50-1; 62-1; 163-4; 183-1; 220-4; 233-2; 247-5; 304-6; 318-2; 328-1; 338-3; 341-1; 347-2; 348-3; 386-1; 397-1; சிறு 88, 89, 116; நற் 13-7; 31-5; 49-8; 51-11; 56-1; 74-5; 76-7; 79-1; 91-1; 96-1; 124-5; 161-3; 167-8; 169-5; 191-1; 218-2; 222-1; 232-8; 246-8; 248-1; 257-6; 259-1; 264-5; 267-5; 271-7; 302-2, 5; 311-7; 315-6; 334-4; 342-8; 361-1; 367-8; 379-3; பதி 40-15; 41-8; 42-10; 43-23; 66-15; 88-10; பரி 8-99; 10-30; 16-42; 20-102; புற 36-8; 119-2; 137-10; 202-19; 205-6; 265-2; 307-5; 339-3; 390-21; பெ 194; பொ 200; மது 280; மல் 109, 189, 434; முல் 9.
வீஇந்தாங்கு -- குறு 165-4.
வீங்க -- அக 9-2; 26-15; 51-11; கலி 7-9; 82-3.
வீங்கி -- கலி 84-3; குறு 159-3; நெ 25; புற 17-36.
வீங்கிய -- அக 279-4; 289-7; 336-23; பதி-தி 2-16.
வீங்கின -- ஐங் 192-4; கலி 43-30.
வீங்கு -- அக 14-10; 54-7; 59-16; 64-6; 89-10; 105-15; 175-1; 181-4; 251-3; 284-3; 302-13; 312-4; 339-1; 343-1; 377-4; 400-10; ஐங் 200-1; 285-4; கலி 38-26; 48-6; 66-1, 5; 83-1; 139-12; குறி 123; குறு 344-4; 358-1; சிறு 155, 222; நற் 21-1; 51-3; 52-5; 57-5; 98-3; 121-8; 148-6; 199-2; 240-4; 325-8; நெ 36, 120, 161; பதி 12-8; 24-17; 54-3; 75-7; 90-40; பரி-தி 2-91; புற 8-6; 17-28; 68-13; 336-3; 354-9; 369-8; 387-3; பெ 13, 56, 73; மது 376; முல் 59.
வீங்குபு -- அக 96-7; 273-9; 372-12; கலி 134-6.
வீங்குவனள் -- நற் 179-6.
வீச -- அக 255-16; ஐங் 421-1.
வீசாய் -- கலி 145-21.
வீசி -- அக 23-1; 30-9; 42-9; 106-8; 117-8; 140-6; 162-14; 214-3; 235-4; 252-10; 257-11; 261-5; ஐங் 141-2; 452-1; 470-1; கலி 94-31; 109-13; திரு 304; நற் 20-5; 89-6; 105-2; 139-9; நெ 11; பதி 20-16; 44-4; 54-8; புற 47-5; 160-11; 367-8; மது 146, 381, 563, 752.
வீசிய -- குறு 372-4; புற 23-7.
வீசியோய் -- புற 50-13.
வீசினை -- கலி 58-5.
வீசு -- அக 113-4; 152-11; குறி 48; நற் 241-6; 264-5; 381-9; புற 69-18; 114-6; 369-7; மல் 399.
வீசும் -- அக 13-23; 152-20; ஐங் 433-2; கலி 90-22; 145-40; குறு 161-2; 200-2; பட் 211; பதி 23-9; 60-2.
வீட்டி -- அக 301-9.
வீட -- அக 37-6; 47-19; 124-8; 162-16; 340-12; 341-8; கலி 40-22; குறு 333-5; சிறு 140; நற் 82-1; 330-4; 385-4; புற 212-3; 389-14; பெ 250; பொ 87; மல் 285, 437, 497.
வீடு -- ஐங் 447-1; கலி 87-5; நற் 366-2; புற 393-12.
வீடும் -- நற் 347-11.
வீத்த -- கலி 72-6.
வீதல் -- கலி 86-21.
வீதலின் -- புற 393-2.
வீதியை -- அக 147-9.
வீந்த -- கலி 132-18; நற் 238-1.
வீந்து -- குறு 149-4; பதி 56-8.
வீய்ந்து -- புற 373-19.
வீய -- கலி 31-4; 45-6.
வீயா -- அக 135-11; குறு 247-5; பதி 35-10; 36-1; புற 15-20; 122-4; பெ 367.
வீயாது -- புற 168-22; 363-7; மல் 76.
வீயும் -- புற 235-20; மல் 265.
வீரர் -- அக 36-23.
வீரை -- அக 206-13; நற் 58-5.
வீவது -- நற் 284-11.
வீவு -- கலி 105-7; குறி 3; பெ 465.
வீழ் -- அக 13-6; 19-13; 20-6; 21-2; 29-3; 38-7; 47-12; 57-6; 70-16; 73-2; 162-12; 287-8; 289-1; 319-2; 345-19; 351-12; 353-20; 359-10; 371-3; 380-6; 385-9; 392-2; ஐங் 213-3; கலி 14-3, 4; 15-6; 29-16; 40-26; 48-8; 52-12; 53-2; 54-13; 60-2; 131-11, 21; 132-2; குறி 46; குறு 106-1; 134-5; 189-4; 228-1; 257-3; 270-2; 299-3; 353-6; சிறு 13, 191; திரு 114; நற் 30-6; 31-4; 71-9; 78-4; 162-9; 228-9; 271-6; 314-11; 343-4; 354-3; 374-6; நெ 97, 137, 140, 164, 181; பட் 84; பதி 43-5; பரி 8-23; 11-118, 130; 15-24; 17-41; புற 58-3; 179-5; 181-1; 230-13; 324-3; 370-12; பெ 357, 427, 496; மது 295, 561; மல் 404.
வீழ்க்கும் -- கலி 97-17; புற 104-3; 109-6.
வீழ்க்குவன் -- பட் 272.
வீழ்க்கை -- கலி 65-29.
வீழ்த்த -- அக 35-5; 337-11; பரி 9-4; புற 152-1.
வீழ்த்தன்று -- அக 323-13.

வீழ்த்து -- அக 182-9; 249-13; 312-9; 334-5; 364-1; ஐங் 314-3; ஐங்-தி 504-2; நற் 13-3; 316-8; பரி 10-34; புற 205-10; 366-19.

வீழ்தரு -- ஐங் 411-3.

வீழ்தும் -- கலி 94-29.

வீழ்ந்த -- அக 115-8; 138-16; 176-2; ஐங் 235-1; குறு 391-5; நற் 2-1; 24-1; 174-9; 197-6; புற 93-9; 307-14; 310-5; 364-10; மது 169, 534, 736; மல் 312.

வீழ்ந்தன்று -- கலி 107-9; 115-9; குறு 391-4; புற 62-13; 229-12; 235-14.

வீழ்ந்தன்ன -- பெ 363.

வீழ்ந்தன -- குறு 337-2; நற் 171-8; மல் 128.

வீழ்ந்தார் -- கலி 69-24.

வீழ்ந்தான் -- கலி 104-47.

வீழ்ந்து -- ஐங்-தி 501-2; கலி 63-10; நற் 116-8; 328-1; பரி 21-44.

வீழ்ந்தென -- அக 167-13; 181-7; 208-9; ஐங் 122-2; 214-2; குறு 42-2; 90-3; 151-2; நற் 213-8; 345-2; புற 28-13; 190-6; 335-10.

வீழ்ந்தேன் -- கலி 37-17.

வீழ்ந்தோர் -- அக 53-10; 109-7; 157-5; புற 3-21.

வீழ்நரின் -- அக 322-4.

வீழ்ப்ப -- புற 33-21; 113-1; மது 754.

வீழ்பவற்கு -- கலி 77-3.

வீழ்பு -- குறு 306-5; நற் 30-8.

வீழ்மின் -- புற 262-1.

வீழ்வார் -- கலி 78-25; 92-7; 103-72; 145-16; 147-15; பரி 10-31; 11-119.

வீழ்வு -- அக 189-15; மது 446.

வீழ -- கலி 44-3; குறு 323-3; நெ 10; பட் 232; பதி 12-1, 15; புற 41-8; 152-4.

வீழா -- அக 102-13; கலி 39-12; நற் 174-9.

வீழுநர் -- கலி 66-5.

வீழுநர்க்கு -- கலி 8-9.

வீழும் -- அக 172-4; ஐங் 395-5; கலி 94-32; சிறு 90; நற் 280-3; பரி-தி 5-2.

வீளை -- அக 33-5; 131-6; 182-4; 274-9; 394-14; நற் 265-3.

வீளையர் -- குறி 161; குறு 272-2.

வீளையொடு -- அக 191-8.

வீற்றிருக்கும் -- பரி-தி 1-12, 13.

வீற்றிருந்த -- அக 335-8; திரு 70; நற் 84-9; பதி 56-1; பரி 18-25.

வீற்றிருந்து -- நற் 256-4.

வீற்றிருந்தோரை -- புற 27-4.

வீற்று -- பதி 59-9; புற 35-22; மல் 68.

வீறியது -- கலி 96-24.

வீறு -- அக 227-19; 256-21; கலி 33-1; 44-6; குறி 150; குறு 225-4; திரு 283; நற் 190-7; பதி 74-21; பரி 15-16; புற 150-18; 173-8; 289-3; 362-15; 389-15; 400-11; பொ 167; மது 54.

வீறுபடு -- பரி 8-97.

வெ -- அக 1-10; 15-1; 33-11; 38-3; 47-8; 50-3; 54-2; 55-3; 71-17; 81-10; 89-8; 103-10; 115-3; 117-12; 131-7; 143-8, 10; 153-8; 154-6; 164-14; 175-3, 6; 189-7; 196-5; 207-7; 210-1; 214-5; 223-6; 231-9; 239-6; 241-12; 250-12; 256-18; 264-15; 265-22; 267-11; 275-13; 277-12; 293-5, 9; 327-5; 329-7; 335-8; 337-18; 347-6; 353-10; 361-15; 363-10, 15; 364-10; 365-9; 375-16; 387-8; 388-2; 389-17; 394-5, 6; 396-18; 397-9, 15; ஐங் 39-2; 71-2; 309-1; 317-2; 323-3; 325-4; 329-2; 330-1, 4; 352-4; 373-4; 391-5; 393-5; 394-3; 400-5; 452-3; 453-2; 465-5; 467-5; 475-4; 478-3; 480-3; 497-5; ஐங்-தி 505-2; கலி 8-6; 9-5; 10-7; 13-9; 19-5; 20-3, 6; 23-3, 16; 24-11; 25-11; 45-1; 104-24; 140-25; 142-53; 146-32, 39; 150-6; குறி 254; குறு 39-1; 58-3; 77-2; 80-4; 190-4; 210-3; 211-4; 255-8; 356-4; 373-3; 396-5; சிறு 8, 9, 26, 175, 210; நற் 3-5; 46-8; 52-8; 62-8; 66-5; 99-3; 103-9; 105-3; 111-5; 133-6, 9; 141-9; 145-4; 153-8; 154-5; 158-5; 164-8; 171-2; 177-3; 186-10; 189-6; 207-12; 224-11; 261-3; 269-5; 277-11; 285-3; 314-6; 341-7; 353-10; 392-5; பதி 37-13; 68-5; 78-12; 86-2; 90-44; பதி-தி 3-6; பரி 3-67; 9-35; 20-13, 69; புற 22-29; 23-10; 29-15; 33-15; 37-2; 41-6; 52-6; 55-13; 56-4, 23; 71-14; 79-4; 120-21; 170-12; 209-19; 210-5; 211-1; 212-2; 213-6, 17; 230-2; 238-10; 303-4; 307-11; 321-10; 336-1; 345-10; 359-2, 5; 369-7; 370-19; 372-11; 377-30; 386-13; 394-12; பெ 17, 281; பொ 136.

வெஃகாது -- பதி 22-7.

வெஃகார் -- அக 112-12.

வெஃகி -- அக 69-5; 126-15; கலி 10-5, 21; 16-9; 26-20; பரி 10-88.

வெஃகிய -- அக 205-10.

வெஃகினை -- நற் 290-4.

வெக்கை -- பதி 71-3.

வெகுண்டன்ன -- சிறு 237; புற 42-23; 376-14.

வெகுண்டனள் -- ஐங் 82-1.

வெகுண்டு -- கலி 104-43; பதி 14-10; பரி 7-72.

வெகுள் -- புற 324-1.

வெகுள்வர் -- கலி 93-32.

வெகுள்வாய் -- கலி 92-23.

வெகுள்வோள் -- ஐங் 84-1.

வெகுளி -- கலி 104-42; புற 6-23; பொ 172.

வெகுளியான் -- கலி 46-7.

வெகுளும் -- குறி 130.

வெட்சி -- அக 133-14; கலி 103-2; குறி 63; குறு 209-5; திரு 21; பரி 22-22; புற 100-5; 202-1.

வெட்டிய -- நற் 271-9.

வெடி -- அக 392-15; குறி 161; பரி 4-20; புற 302-1; மது 233.
வெடிபட்டு -- புற 93-3.
வெண்கூதாளம் -- திரு 192.
வெண்கை -- மல் 28.
வெண்ணி -- அக 55-10; 246-9; நற் 390-3; புற 66-6; பொ 147.
வெண்ணெய் -- அக 394-6; கலி 108-35; 115-7; குறு 58-5; நற் 84-7.
வெண்ணெய்க்கு -- கலி 110-6.
வெண்ணெயின் -- பெ 306.
வெண்ணெல் -- அக 40-13; 96-14; 201-13; 204-10; 211-6; 236-4; 267-11; ஐங் 48-3; 58-1; 190-2; குறு 210-3; 269-5; நற் 7-7; 183-1; 350-1; 373-4; பதி 12-17; புற 33-5; 348-1; 352-9; 399-1; பெ 255; மல் 115, 471.
வெண்ணெலின் -- மல் 564.
வெண்ணெலொடு -- மது 288.
வெண்மணி -- அக 211-14.
வெண்மீன் -- பட் 1.
வெண்மை -- கலி 88-6; குறு 277-2.
வெதிர் -- அக 27-2; 178-2; 185-6; 267-11; 278-8; 395-14; 399-12; ஐங் 280-2; கலி 42-7; 43-16; 96-27; 119-8; குறு 304-2; 385-4; நற் 116-4; 147-8; மது 302; மல் 207.
வெதிர்க்கு -- குறி 35.
வெதிர -- அக 397-16.
வெதிரத்து -- ஐங் 278-1; நற் 62-1; புற 277-5.
வெதிரின் -- ஐங் 91-4; புற 109-4.
வெந்த -- ஐங் 317-2; கலி 83-30; 84-30; குறு 356-3.
வெந்தது -- கலி 120-17.
வெந்ததை -- சிறு 137.
வெந்தற்று -- கலி 41-31.
வெந்து -- அக 71-6; புற 295-2.
வெந்தை -- புற 246-8.
வெப்ப -- குறு 277-4.
வெப்பர் -- புற 269-4.
வெப்பு -- பதி 39-3; 86-4; புற 11-8; 24-5; 397-17.
வெப்புள் -- புற 120-1.
வெம்ப -- அக 241-7; 311-8; கலி 10-4; 13-5; 20-5; நற் 258-3; 287-1; புற 174-24.
வெம்பாது -- பரி 11-80.
வெம்பி -- அக 189-1; மல் 191.
வெம்பிய -- அக 185-8; 371-9; கலி 8-6; 23-3; நற் 186-4.
வெம்பினும் -- புற 395-33.
வெம்பு -- ஐங் 325-3; நற் 84-9.
வெம்பும் -- அக 153-4.
வெம்மை -- அக 29-15; 259-3; 283-11; 345-1; கலி 16-15; நற் 43-6; பதி 28-14; பரி 4-25, 50; புற 43-2.
வெம்மைய -- அக 1-13; 285-7; கலி 20-20.
வெம்மையள் -- குறு 376-6.
வெம்மையால் -- கலி 11-6.
வெம்மையில் -- நெ 69.
வெம்மையின் -- அக 389-19; குறு 390-3; நற் 273-3; பதி 50-23; பதி-தி 3-5.
வெய் -- கலி 136-8.
வெய்தாகின்று -- நற் 236-2.
வெய்து -- அக 203-14; 207-12; 224-10; 299-19; குறு 317-3; நற் 30-6; புற 44-4; 386-7; பொ 106; மது 403.
வெய்துற்ற -- நற் 240-6.
வெய்துற்றனை -- குறு 165-2.
வெய்துற்று -- அக 373-12; குறு 105-4; 363-3; நற் 352-6; பதி 26-6.
வெய்துற -- அக 77-4.
வெய்துறவு -- பதி 15-27.
வெய்ய -- அக 19-14; 55-8; 140-15; 201-11; 224-3; 313-5; 325-11; ஐங் 322-3; 328-2; 450-3; கலி 36-14; குறு 196-5; 277-4; நற் 29-10; 61-2; 253-2; 368-9; பட் 300; பரி 10-102; புற 280-1.
வெய்யள் -- ஐங் 205-5; குறு 51-4.
வெய்யன் -- கலி 75-10; 107-20.
வெய்யார் -- கலி 78-25.
வெய்யை -- அக 112-10; கலி 107-20; குறு 73-1; நற் 260-5; பரி 13-56.
வெய்யோய் -- புற 145-7; 213-13; 222-6; 369-28.
வெய்யோள் -- அக 49-1; புற 159-14; 222-2.
வெய்யோளொடு -- அக 6-7; 226-11; 246-5; புற 391-18.
வெய்யோற்கு -- புற 144-7; 291-6.
வெய்யோன் -- பரி 8-67; புற 56-6; 152-32; 239-21; 258-11.
வெயில் -- அக 37-10; 57-3; 63-6; 91-7; 145-4; 157-12; 207-9; 212-2; 285-7; 293-5; 306-7; 317-15; 322-1; 335-12; 343-11; 345-21; 353-10; ஐங் 327-3; 330-1; 351-1; 392-1; கலி 30-7; 147-6; குறு 38-2; 213-6; 376-5; சிறு 8; நற் 43-1; 84-9; 99-2; 192-10; 240-6; 279-8; 288-2; 354-8; 396-7; பதி 20-6; பரி 1-19, 21; 15-27; 20-9; புற 24-2; 35-20; 38-8; 60-11; 196-11; பெ 374; மது 50, 411, 431, 703; மல் 374.
வெயிலொடு -- கலி 108-39.
வெயிற்கு -- சிறு 174.
வெரிந் -- அக 37-10; 42-3; 167-12; 329-10; குறு 222-6; பெ 86.
வெரிந -- பரி 21-5.
வெரிநின் -- குறு 140-1; நற் 25-1; பரி 12-48.
வெரிநு -- அக 65-14.
வெரீஇ -- அக 19-14; 108-12; 165-2; 167-9; 173-10; 221-12; 232-3; 266-18; 274-10; 347-12; 387-9; 394-14;

ஐங் 325-1; கலி 49-4; 75-4; குறு 54-2; 322-2; 385-2; திரு 310; நற் 212-1; 217-3; 228-7; 249-6; 350-1; பட் 73; புற 348-1; பெ 438; பொ 206; மல் 471.

வெரீஇய -- அக 12-11; 39-11; 40-14; 140-9; 141-19; 219-13; பதி 50-10; புற 326-2; மல் 406.

வெரு -- கலி 100-2; 104-14, 43; 150-12; பரி-தி 2-91; மது 392; முல் 60.

வெருக்கு -- அக 267-6; குறு 240-3; புற 324-1

வெருகிற்கு -- குறு 107-4.

வெருகின் -- அக 297-13; 367-8; 391-1; புற 117-8; 326-1.

வெருகு -- அக 73-3; குறு 139-2; 220-4.

வெருவ -- புற 384-6.

வெருவர -- அக 158-12; 291-12; திரு 54, 241; பதி 86-3; புற 359-7.

வெருவரு -- அக 51-5; 117-5; 125-17; 127-16; 131-13; 161-7; 241-8; 263-5; 288-11; 295-5; 297-18; 360-6; 381-8; பதி 22-16; 50-11; 82-2; புற 19-16; 23-20; 178-7; 270-11; 271-5; 337-18; 369-14; பொ 147, 172.

வெருவா -- புற 238-2.

வெருவார் -- புற 370-23.

வெருவுவை -- கலி 13-17.

வெருவுற்று -- பரி 10-46.

வெருவுற -- கலி 120-2.

வெருள் -- அக 121-14.

வெருள்பு -- கலி 43-12.

வெரூஉ -- கலி 104-22; பொ 171.

வெரூஉதல் -- குறி 137.

வெரூஉதும் -- கலி 87-2.

வெரூஉம் -- அக 32-13; 309-16; 392-18; ஐங் 97-2; 166-2; 287-2; 307-1; 311-2; குறு 34-5; 127-2; 357-7; நற் 4-11; 31-11; 189-9; 211-8; 250-9; புற 84-6; 309-6; பெ 227, 288; மல் 482.

வெல் -- அக 33-14; 70-15; 141-23; 142-4; 149-15; 159-15; 162-22; 213-15; 251-6; 265-4; 312-12; 342-4; ஐங் 56-2; 306-1; 429-3; 459-4; 500-3; கலி 26-12; 105-50; 118-1; திரு 122, 258; நற் 87-3; 281-3; பதி 11-14; 14-16; 22-27; 35-9; 44-2, 10; 46-13; 49-7; 53-20; 63-12; 67-5; 69-1; 70-22; 78-8; 79-12; 81-18; 88-17; பரி 13-58; 17-49; புற 31-5; 41-3; 80-5; 97-21; 154-9; 167-9; 304-9; 353-6; மது 105, 151; மல் 493; முல் 91.

வெல்குவை -- கலி 46-24.

வெல்லாது -- கலி 95-20.

வெல்லும் -- புற 388-9.

வெலற்கு -- ஐங் 429-4.

வெலீஇய -- முல் 57.

வெலீஇயர் -- புற 202-17.

வெலீஇயோன் -- புற 125-11.

வெவ் -- அக 293-5; குறு 356-4; பொ 136.

வெவ்வர் -- பதி 41-20.

வெவ்வேறு -- பரி-தி 2-8.

வெள் -- அக 2-17; 6-8; 7-12, 21; 13-23; 20-8; 21-2, 24; 24-12; 26-2; 27-7; 34-1; 36-21; 38-16; 47-10; 53-4; 60-4; 61-9; 64-6; 68-19; 74-7; 83-6; 86-6; 90-1; 94-2; 98-16; 104-9; 107-9; 109-7; 117-6, 15; 118-1; 120-14; 121-12; 129-9; 133-6; 136-1, 14; 137-8; 139-6, 10; 140-3, 7; 141-19; 145-5; 149-8; 152-8; 159-1; 160-4; 162-12; 170-12; 172-2, 9; 176-9; 178-9; 179-2; 181-13; 184-7; 197-13; 199-1; 202-1; 204-1; 206-14; 207-2; 208-3; 213-3; 216-13; 217-1; 221-5; 224-7; 226-6, 9; 230-6; 231-12; 240-13; 241-9; 245-11, 17; 247-5; 251-14, 15; 252-4; 257-20; 264-3; 269-4; 273-2; 275-5; 276-2; 282-3; 286-3; 290-12; 298-11; 308-4, 5; 309-8; 321-5; 325-2; 330-12; 335-20; 337-7, 16; 340-14; 345-4, 15; 346-4; 347-12; 353-9; 358-12; 362-3, 14; 366-7; 375-9; 380-12; 381-3; 392-2; 393-9, 10; 400-15; ஐங் 13-2; 17-1; 19-3; 29-2; 41-2; 81-1; 85-1; 86-1; 105-2; 113-2; 161-1; 162-1; 163-1; 164-1; 165-1; 166-1, 2; 167-1; 168-1; 169-1; 170-1; 181-3; 205-3; 209-4; 265-2; 286-1; 379-4; 380-2; 382-1; 393-5; 421-1; 456-1, 3; 482-2; ஐங்-தி 506-2; கலி 4-7; 9-15; 14-3; 31-20; 42-3; 43-4; 58-4; 95-5; 97-15; 103-12, 48; 104-19; 105-17, 18, 44; 124-3; 142-9; 144-25; 145-40; குறி 55, 115; குறு 7-5; 15-5; 24-3; 47-4; 52-4; 53-2; 75-3; 78-1; 85-5; 88-1; 95-1; 106-1; 113-3; 119-1; 123-2; 129-4; 144-2; 146-3; 162-4; 163-4; 166-1; 169-3; 182-3; 189-2; 193-4; 205-3; 226-5; 235-2; 246-1; 277-2; 281-1, 2; 282-6; 284-6; 298-6; 303-1; 304-6; 307-7; 311-5; 313-1; 315-2; 320-3; 325-5; 329-1; 334-1; 337-3; 343-4; 353-5; 358-7; 359-2; 372-2; 381-4; 386-1; சிறு 64, 90, 150, 194; திரு 151, 231, 233; நற் 4-8, 11; 10-7; 26-2; 27-3; 31-2, 10; 32-2; 38-10; 41-2; 54-4; 58-7; 65-4; 67-3, 4; 74-9; 77-7; 82-9; 83-5; 84-4; 93-2; 96-2; 107-2; 110-1; 114-1; 123-4; 126-2; 138-4; 145-1; 151-3; 167-2; 169-8; 172-1; 179-10; 183-9; 196-2; 199-2; 201-7; 203-4; 205-4; 225-2; 231-4; 241-5; 254-2; 257-4; 260-4; 272-3; 278-9; 290-1; 291-3; 305-9; 311-4; 312-3; 328-8; 336-4; 340-6; 342-2; 345-4; 358-9; 366-8; 367-3; 369-8; 372-6; 390-4; நெ 16, 19, 56, 95, 184; பட் 35, 50, 85, 114, 161, 240; பதி 0-6; 12-17; 15-9; 17-13; 22-35; 29-6; 30-11, 17; 31-21; 40-10; 42-3, 22; 45-16; 51-23, 31; 52-31; 55-7, 15; 58-2; 61-16, 17; 67-13; 68-9; 70-7; 75-11; 78-2; 85-4; 87-3; 90-29; பரி 5-62; 6-35; 7-4; 8-76; 10-79, 80; 11-50; 17-40, 43; 18-26; புற 1-3; 2-10; 3-1; 4-11; 15-2, 5; 22-12; 23-21; 31-14; 35-10; 36-5; 37-5; 38-8; 39-2; 45-1; 55-18; 60-12; 61-5; 70-12; 75-8, 11; 94 1; 100-4; 112-1, 3; 137-13; 158-3; 170-10; 174-15; 177-14; 189-2; 193-1;

197-8; 205-6; 213-2; 215-3; 229-20; 231-5; 237-14; 245-4; 246-7; 248-1; 252-1; 256-3; 257-12; 276-1; 280-13; 285-9; 286-1, 5; 291-2, 4; 294-1; 311-2; 321-2; 323-5; 324-3, 10; 328-11; 331-12; 352-1; 356-6; 362-5, 16; 367-14; 369-13, 19; 371-22; 381-22; 383-18; 386-5, 16; 387-2; 389-4; 390-18; 392-1, 9; 393-14; 394-2; 396-27; 399-3; 400-1; பெ 71, 94, 263, 359, 414, 430, 457, 498; பொ 28; மது 8, 117, 299, 318, 336; மல் 123, 174, 178, 234, 441, 465, 562; முல் 100.

வெள்ள -- அக 142-13; 346-21; ஐங் 281-1; கலி 120-11; பதி 63-20; 90-54; பரி 11-53; பரி-தி 2-67.

வெள்ளத்தின் -- கலி 98-28.

வெள்ளத்து -- பதி 30-18; பரி 3-92; புற 328-7.

வெள்ளம் -- அக 68-16; 208-19; ஐங் 358-4; கலி 146-15; குறு 29-3; 387-5; நற் 177-10; 339-4; பதி 15-4; 21-38; 33-6; 72-10; பரி 2-10, 14; 10-70; புற 395-38; மது 22, 109.

வெள்ளரிசியின் -- நற் 180-3.

வெள்ளாங்குருகின் -- ஐங் 151-1; 152-1; 153-1; 154-1; 155-1; 156-1; 157-1; 158-1; 159-1; 160-1.

வெள்ளாங்குருகு -- நற் 70-1, 3.

வெள்ளாங்குருகை -- ஐங் 122-3.

வெள்ளாம்பல் -- குறு 293-5.

வெள்ளி -- அக 37-12; 142-16; 147-9; 286-1; 317-8; 346-4; நற் 124-6; 249-3; நெ 36, 110; பதி 13-25; 24-24; 69-14; பரி 11-4; புற 11-18; 35-7; 41-10; 117-2; 384-20; 385-1; 386-24; 388-1; 390-18; 397-1; 398-1; பொ 72; மது 280.

வெள்ளிய -- கலி 73-3.

வெள்ளியது -- புற 383-23.

வெள்ளியின் -- நற் 230-4; 356-9.

வெள்ளில் -- திரு 37; நற் 24-5; புற 181-1; 360-17; 363-11.

வெள்ளெலி -- அக 133-2.

வெள்ளென்னின் -- புற 129-9.

வெள்ளென -- புற 207-9; 359-16.

வெள்ளை -- அக 104-9; 156-14; ஐங்-தி 504-1; கலி 101-27; 103-14; 104-8, 35; 105-12; குறு 163-2; பட் 29; பரி 3-81; புற 286-1; 324-9; 392-10; பெ 153.

வெள்ளையொடு -- மல் 414.

வெள்ளோத்திரத்து -- ஐங் 301-1.

வெளிது -- புற 279-8.

வெளிப்பட -- அக 330-4; குறு 374-2; புற 30-10.

வெளிப்படாது -- அக 276-14.

வெளிப்படாமை -- நற் 61-6.

வெளிப்படின் -- குறு 245-6.

வெளிப்படினும் -- குறி 241.

வெளிப்படு -- கலி 98-21.

வெளிய -- நற் 345-5.

வெளியத்து -- அக 359-6.

வெளியது -- புற 385-7.

வெளியன் -- அக 152-5; 208-5; 226-14; நற் 58-5.

வெளில் -- அக 12-7; 109-6; கலி 97-16; நற் 12-3; பட் 172; பதி 84-3; புற 44-3; 127-3; 220-4; மல் 326.

வெளிற்றின் -- திரு 312.

வெளிற்று -- அக 333-11; புற 35-22.

வெளிறு -- அக 106-11; 187-18; நற் 261-7; 302-8; புற 23-1; 177-2; பெ 396.

வெற்ப -- அக 18-8; 112-13; 168-3; ஐங் 231-1; கலி 44-7; 45-7; 50-5; 53-7; குறு 78-3; 355-5; நற் 188-5; 353-7; புற 200-5.

வெற்பன் -- அக 38-5; 42-14; 98-5; 242-22; 358-15; 392-18; ஐங் 300-2; 460-2; கலி 39-41, 50; 41-36; 43-31; குறு 257-4; 265-5; 353-1; 357-8; 374-3; நற் 17-12; 36-4; 104-7.

வெற்பனை -- கலி 41-16.

வெற்பனொடு -- நற் 194-8; 282-9.

வெற்பில் -- ஐங் 214-2; 224-2; திரு 12; நற் 288-7.

வெற்பின் -- அக 47-17; 187-16; 198-6; 267-13; ஐங் 331-4; நற் 214-7; புற 336-9.

வெற்பு -- அக 162-20; குறு 335-5; நற் 93-4; 334-4; 396-3; பரி-தி 1-64; மது 300; மல் 233, 351.

வெற்றமொடு -- மது 73.

வெற்றி -- ஐங் 461-5; திரு 258.

வெற்று -- புற 261-4.

வெறாஅது -- பரி 1-38.

வெறி -- அக 98-19, 27; 106-3; 114-2; 117-13; 119-7; 138-5; 147-2; 164-7; 177-6; 182-17; 242-11; 254-16; 292-4; 299-6; 302-7; 324-9; 370-14; 388-18; ஐங் 91-2; 241-3; 242-1; 243-2; 244-4; 246-1; கலி 12-6; 32-5; 43-1; 57-1; 93-30; 105-26; 123-12; குறு 53-3; 105-4; 318-3; 360-1; திரு 222; நற் 34-9; 40-5; 47-9; 66-4; 106-2; 173-4; 228-7; 273-4; 308-6; 339-10; 368-6; பட் 155; பதி 51-11; பரி 1-18; 5-15; 9-44; 11-62; புற 22-22; மது 617.

வெறிக்களம் -- மது 284; மல் 150.

வெறிது -- கலி 72-17.

வெறியா -- கலி 143-7.

வெறு -- கலி 144-46; பரி 10-22.

வெறுக்கை -- அக 1-9; 21-8; 141-24; 251-5; 349-7; திரு 263; பதி 15-21; 38-9; 55-4; 65-11; புற 146-1; 152-9; 357-5; 378-11; மது 215.

வெறுக்கைய -- ஐங் 93-4.

வெறுக்கையின் -- அக 372-5.

வெறுக்கையொடு -- பெ 434

வெறுத்த -- அக 2-11; 207-17; கலி 103-48; பரி 11-94; புற 53-12; மல் 93, 376, 401, 404, 505.

வெறுத்து -- மது 73.

வெறுப்ப -- அக 33-1; நற் 311-1; புற 43-15; 260-25.

வெறுப்பினால் -- கலி 56-8.
வென் -- அக 60-12; 62-12; 70-13; 85-9; 104-3; 152-10; 177-13; 186-14; 296-10; 303-3; 326-8; 336-19; 338-13; 362-7; 365-11; 373-15; 392-21; ஐங் 364-4; 388-5; 399-3; 426-1; 444-4; கலி 27-16; நற் 18-4; பதி 86-3; பரி 9-68; புற 19-4; 141-7; 169-8; 175-5; 201-18; 261-16; 314-2; 317-1; 325-13; 342-4; 396-12; 397-25; பொ 129, 231.
வென்ற -- அக 202-3; 295-5; ஐங 324-4; கலி 20-15; 49-1; 57-2, 9; 124-15; 131-6; 138-18; பதி 53-18; பரி 1-28; 8-38; புற 382-22.
வென்றதன் -- புற 288-3.
வென்றாய் -- கலி 131-12.
வென்றி -- அக 27-15; 36-23; 45-16; 213-21; 354-11; 364-11; கலி 86-14; குறு 111-2; சிறு 173; பதி 32-7; 35-2; 37-7; 40-12; 43-24; பரி 14-21; 21-17; புற 6-25; 16-10; 55-3; 56-7; 67-2; 202-5; 225-10; 260-15; 265-9; 270-10; 380-4; பெ 452; மல் 544.
வென்றியர் -- கலி 26-24; புற 197-6.
வென்றியின் -- பரி 5-5; 10-58.
வென்றியொடு -- அக 31-12; 74-1; 389-22; சிறு 246.
வென்று -- அக 137-5; 204-3; 298-7; 354-3; ஐங் 482-3; கலி 11-2; 31-13, 14, 17; குறு 380-2; திரு 38, 55, 156, 272; நெ 87; பதி 11-14; 53-1; 77-4; பரி 8-76; 9-80; 11-94; புற 6-25; 58-28; 112-4; 351-5; 387-19; மது 56; மல் 582; முல் 89.
வென்றோய் -- பதி 63-15; புற 66-5.
வென்றோன் -- புற 125-10.
வேஎள் -- திரு 273.
வேக -- புற 37-2.
வேகமோடு -- கலி 103-50.
வேங்கட -- அக 85-9; 141-29; புற 381-22; 385-11; 391-7..
வேங்கடத்து -- அக 209-9; 211-7; 213-3.
வேங்கடம் -- அக 27-7; 61-13; 83-10; 265-21; 393-20; புற 389-11.
வேங்கை -- அக 2-16; 12-10; 38-1; 48-6; 52-2; 85-10; 105-1; 118-2; 132-11; 133-4; 141-27; 147-2; 162-20; 174-10; 182-1; 188-9; 202-5; 205-20; 218-21; 221-11; 227-8; 228-10; 232-7; 242-1; 268-3; 272-17; 282-10; 285-8; 288-3; 292-13; 295-5; 298-4; 302-6; 307-6; 319-8; 345-8; 349-10; 365-13; 367-6; 368-6; 378-3; 388-7; 398-17; ஐங் 208-2; 217-1; 219-1; 259-2; 276-5; 294-1; 297-1; 311-1; 324-4; 396-1; கலி 32-5; 38-25; 39-33; 41-11, 43; 43-1; 44-4; 45-17; 46-5; 48-1; 57-17; 64-26; குறி 95; குறு 26-1; 47-1; 84-4; 96-1; 134-3; 208-2; 241-4; 247-4; 343-5; 355-6; சிறு 23; திரு 36; நற் 13-7; 28-6; 57-2; 112-2; 125-9; 151-9; 157-8; 158-8; 168-1; 202-5; 206-7; 216-6; 217-4; 222-1; 232-7; 257-5; 259-2; 276-10; 313-1; 334-3; 351-6; 362-7; 368-2; 373-6; 379-4; 383-1; 384-7; 386-4; 389-1; 396-3; பதி 41-8; 53-18; 88-34; பரி 7-12; 10-46; 11-20; 14-11; 15-32; 19-77; பரி-தி 1-7; புற 21-9; 108-3; 120-1; 129-3; 137-9; 168-15; 202-18; 265-2; 336-9; 390-21; பெ 194; மது 296; மல் 305, 434.
வேங்கைக்கு -- குறு 266-3.
வேங்கைய -- ஐங் 385-2; நற் 51-11; 161-3.
வேங்கையின் -- பதி 40-22; புற 224-16; 352-12.
வேங்கையை -- கலி 38-6; 49-5.
வேங்கையொடு -- ஐங் 367-2; புற 100-5.
வேசரி -- பரி 22-24.
வேசனை -- பரி 20-13.
வேட்கு -- நற் 173-9.
வேட்கும் -- பட் 54; புற 280-4; பெ 499.
வேட்குவை -- மது 205.
வேட்கை -- அக 265-15; கலி 22-8; 110-3; குறு 287-4; நற் 192-1; பதி 15-31; புற 50-5; 154-2; 207-2; 317-5; 379-12; 400-9.
வேட்கைத்து -- ஐங் 51-3.
வேட்கையம் -- ஐங் 359-1.
வேட்கையர் -- பதி 81-12; புற 270-10.
வேட்கையால் -- கலி 150-7.
வேட்கையான் -- கலி 46-12, 20.
வேட்கையின் -- அக 64-12; 91-8; 317-7; 379-17; கலி 4-7; 18-1; 93-17; குறு 274-5; நற் 25-9; 325-2; புற 3-24.
வேட்கையேம் -- குறி 56.
வேட்கையொடு -- அக 364-11.
வேட்கோ -- புற 32-8.
வேட்ட -- அக 36-22; 63-17; 353-13; கலி 12-4; 17-18; குறு 56-1; 143-4; நற் 14-5; 92-5; 372-6; பதி 29-11; புற 26-11; 177-8; 326-8; 333-14; 336-1; மது 129.
வேட்டத்தில் -- புற 152-25.
வேட்டத்து -- அக 58-3; 140-1; 252-1; குறு 123-5; புற 214-6.
வேட்டது -- கலி 92-22; நற் 136-2; 380-12; புற 46-8; 152-25; 275-2.
வேட்டம் -- அக 70-1; 170-11; 182-6; 193-3; 196-4; 282-1; 284-9; 388-26; 389-13; கலி 46-1; நற் 38-1; 49-5; 67-9; 103-7; 215-12; 331-7; 388-5; நெ 129; பட் 92; புற 31-5; 152-6; பெ 111; பொ 142.
வேட்டல் -- பதி 24-6.
வேட்டவை -- கலி 141-2.
வேட்டன்று -- திரு 100.
வேட்டன -- பதி-தி 2-8
வேட்டனள் -- கலி 141-12.
வேட்டனை -- குறு 120-2; நற் 395-10; பதி 74-2; புற 228-13.
வேட்டாஅங்கு -- அக 361-12.

வேட்டாங்கு -- குறு 178-3; நற் 332-2; பெ 449.
வேட்டாய் -- கலி 3-5.
வேட்டார்க்கு -- கலி 62-10.
வேட்டிவாய் -- கலி 93-16.
வேட்டு -- அக 3-5; 144-14; 157-4; 187-22; 217-18; 238-4; 249-15; 276-1; 285-11; 387-9; கலி 118-3; குறு 154-3; நற் 111-5; 165-4; 205-2; 211-3; 252-10; 263-4; 276-2; 285-6; பட் 234; பரி 5-41; புற 20-14; 52-4; 99-8; 166-22; 190-8; 251-6; 384-16; பெ 44; முல் 26.
வேட்டுவ -- புற 205-9.
வேட்டுவர் -- அக 270-3; கலி 144-21; பதி 30-9; புற 152-24; 202-1; 324-3; மது 116.
வேட்டுவன் -- அக 28-8; 36-6; நற் 59-3; 189-7; 212-1; 312-4; புற 19-5; 33-1; 150-7; 214-4, 5; 252-5; 320-3.
வேட்டேம் -- ஐங் 1-6; 2-6; 3-6; 4-6; 5-6; 6-6; 7-6; 8-6; 9-6; 10-6.
வேட்டேன் -- கலி 51-6.
வேட்டை -- குறு 258-5.
வேட்டொடு -- அக 318-13.
வேட்டோய் -- புற 372-12.
வேட்டோர் -- கலி 66-23; நற் 216-11; புற 204-6.
வேட்டோர்க்கு -- அக 332-12.
வேட்டோள் -- ஐங் 1-3; 2-3; 3-3; 4-3; 5-3; 6-3; 7-3; 8-3; 9-3; 10-3.
வேட்ப -- புற 270-4; பொ 75.
வேட்பின் -- கலி 20-11.
வேண்ட -- நற் 34-9; புற 269-7.
வேண்டலம் -- புற 205-2.
வேண்டலன் -- குறு 280-5; புற 216-7.
வேண்டா -- அக 186-1; 193-2; கலி 28-2, 22; நற் 254-11; புற 16-10; 70-19; 101-10; 172-5; 320-2; 361-21; 371-8.
வேண்டாதார் -- கலி 100-2.
வேண்டாது -- கலி 91-21; நற் 328-8; புற 359-12.
வேண்டாதோள் -- அக 146-13.
வேண்டாமையின் -- நற் 308-4.
வேண்டார் -- கலி 72-17; 103-71; புற 135-20; 178-6; 345-13.
வேண்டாள் -- புற 346-2.
வேண்டி -- அக 55-16; 66-8; 125-2; 292-4; கலி 100-17; நற் 45-6; 136-1; 223-2; 286-7; 333-6; 343-9; பதி 21-8; 55-10; புற 8-2; 31-5; 139-5; 148-5; 166-10; 345-13; 359-11; 383-6; 385-5; 387-18; 390-13; 394-10; 395-28; 399-28; பெ 425, 467; பொ 74; மல் 548.
வேண்டிய -- அக 52-3; ஐங் 46-3; கலி 143-46; குறு 349-5; புற 135-20; பெ 426.
வேண்டியது -- கலி 61-14; புற 38-9; 386-25.
வேண்டியாங்கு -- கலி 143-46; திரு 248; புற 171-5, 6.
வேண்டியார் -- கலி 85-23.
வேண்டின் -- அக 98-20; 208-3; 354-11; ஐங் 271-2; கலி 39-6; 113-6; புற 97-19; 180-8; 181-7; பொ 62.
வேண்டினம் -- அக 26-15.
வேண்டினர்க்கு -- பெ 444.
வேண்டினும் -- அக 318-8; கலி 95-20; புற 18-13, 15, 16; 38-7, 8; 171-8, 9, 10; 313-4.
வேண்டினேம் -- புற 140-5.
வேண்டினை -- புற 133-3.
வேண்டு -- அக 48-1; 68-1, 4; 78-19; 125-17; 158-7, 9; 190-6; 212-14; 218-2; 379-12; ஐங் 101-1; 102-1; 103-1; 104-1; 105-1; 106-1; 107-1; 108-1; 109-1; 110-1; 201-1; 202-1; 203-1; 204-1; 205-1; 206-1; 207-1; 208-1; 209-1; 210-1; 366-1; கலி 56-9; 145-41; குறி 1; குறு 195-3; 321-8; நற் 21-3; 351-5; நெ 35; பதி 13-26; 15-1; 53-1; பரி 7-19; 10-35; புற 34-13; 35-15, 16; 41-3; 52-4; 161-2; 230-2; மது 150, 233, 422; முல் 90.
வேண்டுதி -- அக 333-4; ஐங் 196-2; 209-2; கலி 110-2.
வேண்டுதும் -- ஐங் 88-3, 4; நற் 232-7; பரி 11-117.
வேண்டுநர் -- திரு 248; பரி 17-8.
வேண்டுநர்க்கு -- புற 366-17, 18; பெ 443.
வேண்டுப -- புற 179-8; பெ 444.
வேண்டுபவரோடு -- கலி 145-42.
வேண்டும் -- அக 10-8; 45-8; 71-15; 129-1; 148-12; 168-3; 170-8; 173-6; 182-13; 242-9; 318-13; 326-8; 382-8; கலி 21-4; 30-2; 48-21; 50-11; 61-15; 98-9; 100-22; 107-12; 129-1; 145-56; குறு 27-4; 51-5; 73-5; 81-4; நற் 32-6; 102-4; 122-10; 338-5; 342-5; 382-7; 390-6; பரி 1-39; 6-30; 10-38, 40; 11-110; புற 97-20; 207-6; 213-22; 226-4; 250-7; 339-11; 367-9.
வேண்டுவ -- பதி 55-13; பொ 128.
வேண்டுவல் -- கலி 8-20; 52-23; 61-17; 82-7; 94-7. 39; 145-28; புற 159-26; 160-28.
வேண்டுவழி -- புற 179-6, 7.
வேண்டுவன் -- புற 51-6; 292-5.
வேண்டுவோர் -- நற் 41-10.
வேண்டேம் -- ஐங் 48-4; கலி 94-32; புற 146-2; 297-5; 382-6.
வேண்டேன் -- கலி 77-9, 13, 17.
வேண்மாள் -- புற 372-8.
வேண்மான் -- அக 36-19; 97-12; 208-5; நற் 58-5: புற 395-20.
வேணவா -- நற் 61-2.
வேத்தவை -- மல் 39.
வேத்தவையான் -- புற 382-22.
வேத்து -- அக 27-15.
வேத -- நற் 0-6; பரி 5-23; புற 2-18; 224-9.
வேதத்து -- பரி 3-66; புற 15-17.
வேதம் -- பரி-தி 1-18; மது 468, 656.

வேதல் -- ஐங் 327-1.
வேதாளிகரொடு -- மது 671.
வேதியர் -- பரி 11-84.
வேதின் -- கலி 106-35.
வேதின -- குறு 140-1.
வேது -- கலி 145-25.
வேந்தர் -- அக 78-21; 96-15; 116-15; 174-1; 181-14; 246-12; 278-2; 372-14; 373-16; கலி 105-48; குறி 27; குறு 380-1; நற் 180-7; 270-9; 349-6; பட் 293; பதி 23-17; 30-30; 33-12; 49-7; 52-31; 55-17; 64-2; 70-10; 75-4; 79-12; 81-36; 83-9; 88-13; 90-6; புற 42-24; 62-7; 63-10; 71-2; 75-12; 112-4; 116-18; 161-26; 197-7; 265-8; 303-6; 332-9; 337-16; 338-8; 339-13; 342-11; 345-7; 347-10; 350-5; 351-5; 373-28; 390-28; பொ 146; மது 30, 348.
வேந்தர்க்கு -- பதி 50-10; புற 45-8; 111-2; 115-5; 322-9; 324-13; 353-12.
வேந்தரை -- அக 396-18; புற 25-5; 72-7; 119-6; 156-5.
வேந்தரொடு -- குறு 328-6; மது 55.
வேந்தற்கு -- புற 139-11; 186-4; 292-1; 312-4.
வேந்தன் -- அக 24-18; 44-1; 54-2; 84-17; 100-8; 109-14; 124-3; 164-14; 211-11; 214-5; 264-15; 294-12; 304-17; 354-3; 364-10; 384-1; 392-21; ஐங் 426-1; 427-3; 442-1; 444-4; 448-2; 450-2; 460-1; 461-5; கலி 13-1; 108-1; 149-14; குறி 229; நற் 153-8; நெ 187; புற 11-7, 10; 65-9; 179-8; 184-5; 191-4; 287-13; 304-9; 307-11; 336-1.
வேந்தனது -- ஐங் 451-4.
வேந்தனை -- புற 275-2.
வேந்தனொடு -- ஐங் 459-4; 482-3; புற 36-11; 306-6.
வேந்திர் -- புற 367-14.
வேந்து -- அக 104-1; 254-10; ஐங் 6-2; 428-3; 429-4; 443-5; 449-4; 466-1; 467-5; 483-2; 498-3; கலி 64-25; 108-59; குறு 242-5; நற் 43-9; 81-10; 90-12; 121-6; 241-6; 287-2; 395-5; பதி 12-3; 14-17; 15-21; 17-14; 30-44; 34-1; 37-13; 38-8; 40-10; 43-36; 56-7; 62-9; 68-9; 69-10; 73-3; 90-30; புற 18-12; 21-11; 22-26; 26-15; 35-12; 37-12; 38-4; 40-5; 41-3; 55-6; 58-13; 89-4; 126-20; 139-11; 157-4; 213-2; 225-5; 239-10; 281-8; 284-2; 291-5; 296-4; 298-3; 301-15; 308-5, 6; 316-12; 318-9; 319-13; 320-16; 325-14; 330-1; 333-17; 341-1; 349-2; 373-8, 19; 377-22; 387-9; மது 130.
வேந்துதொழில் -- புற 285-7.
வேப்ப -- குறு 67-2.
வேப்பு -- அக 176-8; ஐங் 30-1.
வேம் -- குறு 102-1; நற் 184-6.
வேம்பி -- அக 249-9.
வேம்பில் -- அக 309-4.
வேம்பின் -- அக 93-9; 138-4; ஐங் 339-2; 350-2; கலி 92-27; குறு 24-1; 196-1; 281-3; நற் 3-2; 103-2; 218-7; 279-1; புற 45-2; 76-4; 77-2; 79-2; 371-7; 389-2; பெ 59; பொ 144.
வேம்பு -- நெ 176; பதி 44-15; 49-16; புற 281-1; 296-1; 338-6
வேய் -- அக 1-8; 2-11; 17-15; 27-17; 47-18; 51-7; 55-4; 87-3; 91-7; 137-15; 152-23; 172-10; 173-13; 199-16; 200-2; 213-16; 230-14; 240-14; 276-8; 295-3; 312-9; 318-14; 321-17; 323-8; 327-19; 369-23; 390-13; 391-4; 399-17; ஐங் 252-1; 318-2; 327-3; 392-1; கலி 11-14; 20-15; 39-48; 40-10; 45-1; 55-11; 57-1; 76-15; 81-20; 99-16; 104-24; 127-16; 138-18; குறி 242; குறு 7-6; 226-1; 235-5; நற் 46-8; 62-3; 82-2; 85-2; 105-3; 122-11; 188-9; 213-5; 264-7; 294-3; 322-3; 390-10; 393-6; பதி 21-37; 65-8; பரி 11-23, 94; 12-11, 16; 14-6; 16-45; 21-41; புற 120-13; 302-1; 395-12; பெ 19; மது 310; மல் 171, 435, 439.
வேய்தந்தது -- பரி-தி 2-37.
வேய்தந்தோய் -- அக 104-17.
வேய்ந்த -- அக 136-28; 167-19; 169-2; 223-15; 257-7; 280-2; 301-7; 370-5; 393-25; கலி 83-26; 92-43; 93-8; 98-16, 34; குறி 153; குறு 312-5; 401-2; நற் 52-2; 207-2; புற 22-14; 363-10; பெ 50, 88, 122. 150, 191, 225, 264, 353
வேய்ந்தன -- அக 259-6.
வேய்ந்து -- அக 158-8; 198-8; ஐங் 348-2; கலி 67-1; 113-25; பதி 51-16; பரி 7-42; 10-114; மது 568.
வேய்வை -- புற 369-20; பொ 17.
வேய -- கலி 33-6.
வேயா -- பெ 348.
வேயின் -- அக 15-18.
வேர் -- அக 145-1; 176-2; 178-2; 209-15; 380-6; ஐங் 22-2; 23-1; குறு 18-1; 106-1; 117-3; 257-1; 328-1; 340-4; திரு 298; நற் 24-1; 62-1; 77-4; 201-5; 213-3; 381-4; பரி 2-42; 6-47; 7-14; 12-16; புற 69-3; 229-3; 347-12; 364-10; 370-5; 392-14; மல் 234.
வேரல் -- குறி 71; குறு 18-1; திரு 297; நற் 232-4.
வேரலொடு -- மல் 223.
வேரி -- பரி-தி 1-32.
வேரியை -- புற 152-27.
வேரின் -- பொ 153.
வேரை -- கலி 96-3.
வேரொடு -- கலி 10-4; பொ 80.
வேல் -- அக 0-6; 6-20; 7-12; 27-15; 35-4; 45-16; 59-10; 60-12; 62-12; 64-6; 67-11; 70-13; 81-12; 85-9; 104-3; 105-10; 113-5, 15; 122-7; 123-9; 126-13; 131-12; 138-7; 152-10; 177-13; 181-5; 186-14; 195-2; 203-10; 209-11; 214-6; 216-13; 221-5; 226-8; 249-9; 252-5; 259-1; 263-11; 269-4; 296-10; 298-11; 303-3; 315-14; 322-8; 325-17; 326-8, 12; 336-19; 338-13; 345-12; 362-7; 365-11; 369-18; 372-9; 373-15; 389-15; 392-21,

24; ஐங் 60-4; 78-1; 364-4; 379-4; 382-1; 388-5; 391-5; 393-5; 399-3; 400-5; 426-1; 444-4; 482-2; கலி 4-7; 10-23; 31-24; 49-20; 83-30; 84-30; 104-14, 34; 105-17; 120-17; 124-15; 147-6; குறி 129; குறு 0-4; 11-6; 15-5; 80-5; 245-4; 283-5; 312-2; 378-4; 390-4; சிறு 94, 102, 158, 172, 173, 247; திரு 46, 61, 265; நற் 10-8; 18-4; 86-2; 116-4; 177-5; 184-2; 260-6; 270-9; 305-9; 334-7; 349-7; 366-8; 387-8; பட் 119; பதி 22-16; 31-30; 33-7; 45-21; 46-11; 51-23; 61-16; 66-5; 69-6; 70-3; 75-2; 84-5, 16; 85-4; 86-3; 87-5; 88-5; 89-9; 90-20; பரி 5-7; 8-66, 67; 9-70; 12-69; 18-26, 54; 19-102; 21-9, 66; 22-26; பரி-தி 13-3; புற 15-13; 19-4; 21-13; 25-9; 35-21; 37-5; 41-2; 42-4; 57-8; 58-29; 63-9; 88-3; 95-9; 97-4; 98-10; 99-6; 100-1; 103-8; 115-4; 116-16; 118-4; 125-14; 141-7; 157-6; 158-8, 28; 159-25; 163-9; 168-14; 169-8; 170-8; 171-7; 172-9; 175-5; 179-12; 180-13; 186-4; 198-10; 200-6; 201-18; 202-17; 225-5; 235-7, 15; 237-14; 242-5; 249-6; 261-16; 274-3; 279-8; 283-10; 285-2, 11; 287-4; 288-6; 290-8; 295-2; 297-9; 301-16; 308-6; 309-7; 312-3; 314-2; 317-1; 323-5; 325-13; 332-1, 2; 334-11; 336-5; 337-17; 342-4; 345-17; 349-1; 350-9; 369-13; 378-3; 380-12; 396-12; 397-25; பெ 37, 87; பொ 129, 231; மது 234, 369, 690; மல் 88, 116, 319.

வேல -- அக 195-14; குறு 362-1.

வேலத்து -- அக 89-6; நற் 256-9; பதி 39-12.

வேலம் -- நற் 302-8; பதி 58-14.

வேலற்கு -- அக 22-21; ஐங் 244-4.

வேலன் -- அக 98-18; 114-1; 182-16; 232-14; 242-10; 292-5; 388-19; ஐங் 241-2; 243-2; 245-1; 246-1; 248-2; 249-2; குறு 53-3; 111-1; 360-1; திரு 190, 222; நற் 34-9; 51-6; 268-9; 273-5; 282-5; 322-10; பரி 5-15; 17-3; புற 69-13; மது 611.

வேலாற்கு -- பரி 9-68.

வேலான் -- கலி 27-16.

வேலி -- அக 46-3; 97-13; 122-21; 132-14; 232-6; 297-12; 310-17; 314-19; 394-8; ஐங் 131-2; கலி 12-1; குறு 18-1; 76-1; 139-2; 245-4; 345-7; சிறு 114; நற் 38-8; 54-11; 176-11; 191-5; 207-1; 213-6; 232-4; 277-6; 339-10; 346-4; 363-1; 372-13; 392-6; பதி 26-10; 63-17; பரி-தி 9-1; புற 13-13; 17-10; 116-4; 144-14; 170-1; 205-6; 299-1; 301-3; 306-1; 324-7; 326-1; 345-20; 352-9; 386-10; 391-21; பெ 113, 126, 154; பொ 246.

வேலிய -- குறு 239-6; நற் 74-10.

வேலின் -- அக 308-8; கலி 57-10; புற 35-9; 111-2; 302-9; 347-4.

வேலினும் -- அக 175-12; பட் 300; புற 130-7.

வேலினை -- சிறு 234.

வேலூர் -- சிறு 173.

வேலை -- பரி 19-18.

வேலொடு -- அக 119-13.

வேலோய் -- பரி 8-29; 18-4; 19-36.

வேலோன் -- புற 322-10; 323-7.

வேவது -- அக 55-8; கலி 142-54.

வேவை -- பொ 104.

வேவையொடு -- மல் 168.

வேழ -- அக 6-8; 388-23; ஐங் 15-3; 17-1; 19-3; நற் 241-5; பரி 10-15; புற 22-29; 369-27; மது 257.

வேழத்தின் -- நற் 39-5.

வேழத்து -- அக 39-11; 186-8; 272-1; 381-2; ஐங் 16-1; 20-3; குறு 100-4; பதி 30-11; புற 374-13; மது 392; மல் 325; முல் 69.

வேழத்தை -- கலி 97-20.

வேழம் -- அக 12-11; 197-14; 309-15; ஐங் 11-1; 12-1; 13-2; 14-1; 18-1; 239-1; கலி 8-4; 25-9; 40-26; 44-5; 53-3; 80-6; 86-7; 138-1; குறி 165; குறு 37-2; 308-3; திரு 82; நற் 85-5; 158-6; 202-4; 217-2; 228-6; 336-7; 393-4; நெ 87; பரி 1-4; 11-2; 21-2; புற 152-1; 373-2; 394-12; பெ 51, 259, 263; பொ 126, 172; மல் 572; முல் 69.

வேள் -- அக 1-3; 22-6; 61-15; 98-27; 120-1; 208-15; 272-15; 372-4; 382-5; ஐங் 250-4; கலி 23-9; குறி 174; குறு 111-2; நற் 288-10; பதி 11-6; பரி 3-37; 8-61; 9-36; 18-26; பரி-தி 13-2; புற 24-18; 55-19; 105-8; 133-7; 135-13; 201-12; 338-4; 396-12; பெ 75; மது 344, 614; மல் 164.

வேள்வி -- அக 220-6; கலி 36-26; திரு 96, 156; பதி 64-4; 74-2; பரி 2-62; 5-26, 31; 13-56; 19-88; புற 15-20; 26-15; 224-9; 361-4; 400-19; பெ 316; மது 760.

வேள்வியால் -- பரி 17-28.

வேள்வியில் -- பதி 70-18.

வேள்வியின் -- அக 13-11; பரி 19-43.

வேளா -- அக 24-1; கலி 68-21; புற 341-10.

வேளாண் -- புற 74-4; பொ 75.

வேளாண்மை -- கலி 101-46.

வேளார் -- புற 207-5.

வேளாளர்க்கு -- பரி 20-63.

வேளிர் -- அக 135-12; 206-13; 258-2; குறு 164-3; நற் 280-8; பதி 30-30; 49-7; 75-4; 88-13; புற 24-21; 201-12; மது 55.

வேளிரொடு -- அக 246-12; 331-13.

வேளூர் -- அக 166-4.

வேளை -- சிறு 137; புற 23-21; 215-3; 246-8; மல் 94.

வேளையொடு -- பதி 15-9; 90-29.

வேற்கு -- நற் 170-8.

வேற்றார் -- பரி 20-71.

வேற்றாரை -- பரி 20-71.

வேற்று -- அக 67-11; 113-14; 131-12; 351-1; கலி 83-23; குறு 263-4; 390-3; நற் 24-5; பதி 22-7; புற 17-31; 31-12; 69-3; பொ 80.

வேற்றுமை -- கலி 12-17; 88-15; பரி 4-55; புற 27-3; 183-8.

வேற்றோர் -- புற 367-3.

வேறல் -- புற 45-6; 111-2.

வேறு -- அக 2-9; 21-8; 29-6; 73-9; 147-2; 189-4; 215-2; 239-7; 249-17; 254-10; 263-5; 267-3; 282-8; 292-1; 304-18; 327-3; 343-8; 346-21; 378-6; 382-4; 386-7; 389-18; 393-2; ஐங் 156-5; 367-2; 385-3; கலி 9-3; 12-6; 21-3; 22-2; 26-17; 62-18; 68-21; 78-25; 93-30; 94-40; 95-5, 7; 99-3; 145-2, 15; 147-3; குறி 6, 103, 135; குறு 176-6; 242-4; 362-3; 366-3; சிறு 241; திரு 58, 83, 167, 178, 224, 282, 296; நற் 31-8; 47-7; 59-4; 166-8; 237-10; 250-8; 295-5; 318-7; 341-9; நெ 4, 105; பட் 182, 214, 235; பதி 29-11; 31-4; 45-13; 52-2; 59-14; 68-2; 69-16; 71-18; 81-18; பதி-தி 3-6; பரி 4-56, 64, 69; 5-53, 68; 6-50; 8-53; 13-8; 15-13; புற 22-17, 37; 62-10; 229-13; 254-1; 278-7; 282-10; 295-5; 359-2; 380-8; 387-8; பெ 323, 428; பொ 3, 108; மது 290, 317. 341, 360, 367, 373, 405, 503, 505, 522, 529, 537, 543, 617, 661; மல் 408; முல் 43.

வேறுபட்ட -- பட் 49; புற 377-18.

வேறுபட்டாங்கு -- கலி 91-19.

வேறுபட்டு -- நற் 204-9; 266-7; 274-7.

வேறுபட -- அக 389-4; நற் 19-4; 277-7; மது 528.

வேறுபடு -- அக 121-6; திரு 198; நற் 214-3; பதி 74-4, 27; பரி 6-44; 8-97.

வேறுபடூஉம் -- நற் 129-2.

வேறுபாடுறா -- பரி 8-117.

வேனல் -- புற 307-4.

வேனில் -- அக 37-17; 51-7; 69-9; 97-17; 105-16; 121-2; 153-8; 185-9; 187-16; 189-2; 201-19; 233-5; 237-5; 257-1; 261-2; 277-18; 293-9; 317-14; 333-11; 335-6; 341-12; 353-10; 355-8; 389-17; 393-25; ஐங் 45-2; 54-2; 303-2; 309-1; 322-1; 325-1; 361-2; 367-3; 368-3; 400-3; 484-1; கலி 7-1; 33-8; 36-9; 84-38; 92-68; குறு 22-4; 74-4; 147-1; 211-5; 329-1; 396-5; சிறு 9; நற் 29-1; 73-1; 86-9; 92-2; 157-4; 162-9; 171-2; 186-5; 224-6; 337-3; 347-10; நெ 61; பதி 48-15; பரி 9-10; 11-12, 72; புற 224-13; 321-4; 397-17; பெ 3; மது 313.

வேனிலான் -- கலி 30-4; குறு 376-3.

வேனிலொடு -- மது 106.

வை -- அக 0-9; 4-1; 37-5; 122-7; 125-5; 144-4; 178-1; 219-12; 230-4; 237-17; 282-6; 285-3; 317-4; 325-11; 344-4; ஐங் 444-3; கலி 59-12; 65-12; 104-20; 106-12; குறு 14-2; 297-2; திரு 78; நற் 2-7; 21-4; 26-7; 37-3; 200-9; 205-3; 225-3; 240-2; 256-5; பதி 33-8; 44-18; பரி 2-33; 6-78; 9-33; பரி-தி 13-3; புற 95-9; 260-17; 288-1; 297-8; 349-4; பெ 87, 119, 191, 225, 239; மது 307, 413; முல் 73.

வைஇய -- நற் 12-6.

வைக்கும் -- புற 190-2.

வைக -- குறு 285-1; புற 229-21; 230-3.

வைகம் -- புற 221-10.

வைகல் -- அக 29-9; 212-10; 253-1; 288-6; 351-10; 383-12; கலி 5-14; 15-24; 41-26; 50-1; 70-9; 75-11; 78-27; 98-3; 108-48; குறு 0-6; 137-3; 285-1; 298-3; 323-1; நற் 46-1; 98-11; 306-8; 349-5; பட் 124; பதி 71-16; 82-10; பரி 1-66; 2-54; 17-53; புற 21-9; 61-12; 87-2; 171-4; 176-11; 184-7; 185-4; 190-12; 211-17; 212-10; 248-4; 341-12; 342-14; 359-9; 363-16; 367-9; 384-23; 392-11; பொ 158; மது 108, 214, 324.

வைகலான் -- கலி 29-13.

வைகலில் -- கலி 96-22.

வைகலொடு -- கலி 35-25; குறு 101-6.

வைகறை -- அக 24-6; 42-10; 139-7; 157-7; 178-18; 194-1; 196-7; 304-5; 308-3; 374-10; ஐங் 188-3; கலி 38-11, 15, 19; 52-22; 66-12; குறு 157-4; 312-8; திரு 73; நற் 247-4; 388-5; புற 177-17; 394-6; 397-8; 398-6; மது 673, 686; மல் 172.

வைகா -- குறு 285-1.

வைகி -- அக 29-21; 322-5; கலி 108-43; நற் 9-7; 20-1; 114-4; புற 177-7; 371-2.

வைகிய -- அக 60-3; ஐங் 206-5; கலி 68-15; 121-9; குறு 9-2; நற் 11-1; 20-10; புற 230-10; மல் 99.

வைகியாங்கு -- புற 235-19.

வைகின் -- குறு 166-4; புற 399-10.

வைகின -- நற் 197-3.

வைகினிர் -- மல் 196.

வைகினை -- பரி 6-81.

வைகு -- அக 37-5; 41-1; 87-13; 116-10; 187-23; 213-4; 299-11; ஐங் 331-2; நற் 12-4; 271-2; 279-3; 390-2; 396-1; பதி 41-22; புற 212-5; 247-3.

வைகுதி -- அக 370-6.

வைகுதும் -- அக 168-2; புற 17-29.

வைகுந்து -- புற 384-9.

வைகுநர் -- அக 316-16.

வைகும் -- அக 241-12; 251-18; நற் 47-5.

வைகுற -- அக 245-13.

வைகுறு -- அக 17-21; 100-16; நற் 48-4; 163-11; புற 233-8; பெ 318.

வைத்த -- அக 60-13; 258-2; 347-14; 349-12; ஐங் 207-4; கலி 105-9; 138-2; திரு 140; நற் 142-6; பதி 37-11; புற 32-8; 101-7; 198-16; 234-3; 325-9; பெ 57; மது 203; மல் 460.

வைத்தது -- புற 357-5.

வைத்தன்ன -- மல் 15.

வைத்தனர் -- அக 354-5.
வைத்தனன் -- புற 316-6.
வைத்தான் -- கலி 148-2.
வைத்து -- அக 265-13; கலி 54-10; திரு 23; நற் 360-8; பரி 19-41; 20-55; பரி-தி 1-66; புற 229-18.
வைத்தென -- நற் 315-4.
வைப்ப -- சிறு 149.
வைப்பில் -- அக 21-14; 126-13.
வைப்பிற்று -- புற 18-25.
வைப்பின் -- அக 57-9; 96-14; 141-29; 145-4; 181-14; 186-16; 189-3; 201-13; 255-10; 293-3; 307-15; 338-1; 391-14; 394-16; ஐங் 313-4; 318-4; 319-1; 405-3; 407-4; கலி 7-2; குறு 154-7; 183-7; 211-7; 314-6; நற் 137-9; 274-9; 292-4; 377-2; பதி 13-9; 15-8, 13; 29-10; 30-21; 53-4; 58-19; 66-20; 75-13; 76-15; 78-7; புற 2-11; 7-13; 42-18; 63-14; 71-10; 202-21; 209-6; 341-19; பெ 82; பொ 226; மல் 95.
வைப்பின -- பதி 23-15.
வைப்பினது -- புற 321-7.
வைப்பு -- குறு 71-1; சிறு 152; திரு 224; நற் 114-1; பதி 30-13, 25.
வைய -- பரி 5-23.
வையக -- நற் 130-11; புற 168-18.
வையகத்து -- கலி 16-20; புற 201-17.
வையகம் -- சிறு 92; நெ 1; பதி 88-1; புற 69-7; 230-5; 260-16; 394-4; 398-26; முல் 57.
வையத்து -- சிறு 38; பதி 90-9; புற 225-4; 371-1; மது 470.
வையத்துக்கு -- பரி-தி 2-19.
வையம் -- கலி 141-12; குறு 61-1; பரி-தி 2-17, 94; 10-2; புற 8-1; 261-6; 358-3.
வையா -- பதி 25-5; 32-15.
வையினர் -- கலி 134-19.
வையை -- அக 36-9; 256-10; 296-5; கலி 27-20; 28-7; 30-16; 35-9; 67-3; 92-12; 98-10, 31; பரி 6-13, 22, 60, 70, 73, 77, 78, 82, 93, 94, 106; 7-10, 50, 60, 84; 8-51, 61, 104; 10-8, 40; 11-15, 39, 43, 61, 73, 87, 92, 106, 140; 12-8, 10, 32, 75, 101; 16-19, 31, 55; 20-11, 26, 42, 60, 67, 97; 22-32, 35, 45; பரி-தி 2-4, 5, 27, 33, 50, 62, 80, 87, 90, 92; 3-4; 4-2; 10-4; 13-1; புற 71-10; மது 340, 356.
வையைக்கு -- பரி 8-71; 16-38, 47; 17-44; 20-111; 22-32.
வௌவ -- ஐங் 125-2.
வௌவல் -- கலி 133-13; பரி 8-84; 15-50.
வௌவலின் -- ஐங் 124-2; கலி 4-5; 5-6; 104-1; நற் 379-5.
வௌவி -- அக 253-16; கலி 31-9; 40-24; 62-15; 138-6; 148-23; நற் 360-3; பதி 90-22; புற 26-7; மது 149, 187.
வௌவிக்கொண்டு -- கலி 58-6.
வௌவிய -- ஐங் 443-4; நற் 100-5; பரி 3-15; புற 378-19.
வௌவியோள் -- ஐங் 66-4; 195-4.
வௌவினர் -- அக 236-3.
வௌவினன் -- கலி 47-22.
வௌவினை -- பதி 71-13.
வௌவுநர் -- அக 1-14.
வௌவுபு -- புற 260-1.
வௌவும் -- ஐங் 38-3; 304-2; கலி 8-16; 58-17; குறு 271-5; நற் 240-9; புற 357-8; பெ 40; மல் 369

100064

Presented Free of Cost
With Compliments From
The Central Institute of
Indian Languages,
(Government of India)
Mysore - 570 006:

पुस्तकालय
पुस्तकालय
गुरुकुल कांगड़ी विश्वविद्यालय

GURUKUL KANGRI LIBRARY

	Signature	Date
Accession		8/7/35
Class on		
Cat on		
Tag etc		
Filing		
E.A.R.		
Any other		
Checked		

Our Publications

1. **The Eight Anthologies : A Study in Early Tamil Literature** by Dr. John Ralston Marr, 1985, pp. xvi + 556 Paperback Rs.100/- US $ 25 Deluxe Rs.150/- US $ 35.
2. **Ananda Tāṇḍava of Siva-Sadānrttamūrti** by Dr. Kamil V. Zvelebil, 1985, pp. vii + 86, Rs.30/- US $ 10.
3. **Literary Conventions in Akam Poetry** by Dr. Kamil V. Zvelebil, 1986, pp. vii + 118, Rs.45/- US $ 12.
4. **The Wandering Voice : Three Ballads from Palm-leaf Manuscripts.** 1987, pp.civ + 214 Paperback Rs.80/- US $ 20 Deluxe Rs.120/- US $ 32.
5. **The Art of Drumming (Mattaḷaviyal).** 1988, pp.1xvi + 220 Paperback Rs.90/- US $ 20 Deluxe Rs.140/- US $ 30.
6. **The Dateless Muse : The Story of Veṅkalarājaṉ.** 1988, pp.iii + 230 Paperback Rs.80/- US $ 20 Deluxe Rs.120/- US $ 30.
7. **Buddhism in Tamilnadu : A New Perspective** by Dr. Shu Hikosaka, 1989, pp.xii + 260 Rs.150/- US $ 30.
8. **The Unsung Melodies : The Story of Palavēcam Cērvaikkāraṉ.** 1989, pp.1xviii. 150 Deluxe Rs.100/- US $ 25 Paper back Rs.75/- US $ 18.
9. **Encyclopaedia of Tamil Literature** (In English) Volume I. 1990, pp.xii + 696, Price Rs.339/- US $ 45.
10. **A Descriptive Catalogue of Palm-leaf Manuscripts in Tamil.** General Editors : Dr. Shu Hikosaka, Dr. G. John Samuel, Volume I, Part I, 1990, pp.xxxvi + 447 Rs.177.50 - US $ 25.
11. **The Tunes of Divinity** 1990, pp.lix +306 + 70, Price Rs.250/- US $ 60.
12. **A Descriptive Catalogue of Palm-leaf Manuscripts in Tamil.** General Editors : Dr. Shu Hikosaka, Dr. G. John Samuel, 1990, Vol.I Part II, pp.556, Rs.177.50 US $ 25.
13. **The Story of My Life : An Autobiography of Dr.U.V.Swaminatha Iyer** (English Translation) : Kamil V. Zvelebil, 1990, pp.xii + 274, Rs. 120 - US $ 30.
14. **A Descriptive Catalogue of Palm-leaf Manuscripts in Tamil.** Vol.II, Part I. General Editors: Dr. Shu Hikosaka, Dr. G. John Samuel, 1991, pp.viii + 594, Rs.225 US $ 30.
15. **Tamil Traditions on Subrahmanya - Murugan** by Kamil V. Zvelebil, 1991, pp.viii + 142, Rs.85/-, US $ 15.
16. **Encyclopaedia of the Folk Culture of Karnataka.** General Editors : Dr. Shu Hikosaka, Dr. G. John Samuel, Editor : Dr.A. Krishnamurthi. Vol.I, 1991,pp.viii + 650 Rs.400/- US $ 45.
17. **A Descriptive Catalogue of Palm-leaf Manuscripts in Tamil.** General Editors : Dr. Shu Hikosaka, Dr. G. John Samuel, Vol.II. Part II, 1992.
18. **Buddhist Themes in Modern Indian Literature** (Seminar papers) General Editors : Dr. Shu Hikosaka, Dr. G. John Samuel, Editor : Dr. J. Parthasarathy, 1992, pp.xxiv + 309, Rs.250 - US $ 60
19. **The Divine Pilgrimage : Perumāḷ Cāmi Katai** (A Folk ballad from palm-leaf Manuscripts), 1992, pp.vii + 343, Rs.200/- US $ 40.
20. **Encyclopaedia of Tamil Literature. Vol.II,** 1992, pp.viii + 698, Rs.400 US $ 50.
21. **Elder Brothers Story - Aṇṇaṉmār Katai** (English version) by Brenda E.F. Beck : Part I Rs.300 US $ 65.
22. **Elder Brothers Story - Aṇṇaṉmār Katai** (English version) by Brenda E.F. Beck : Part II Rs.200 - $ 40.
23. **Sakuntalai Nāṭakam** (In Print)
24. **The Story of My Life : An Autobiography of Dr. U.V. Swaminatha Iyer** - Part II (In print).
25. **Santaṉattēvaṉ Katai** (In Print).
26. **Varma Cūttiram** (In Print).
27. **A Descriptive Catalogue of Palm-leaf Manuscripts in Tamil.** Vol.III Part I & II (In Print).

28. **The Harp and the Veena,** 1993, by Dr. G. John Samuel, pp.iv + 196 Rs. 150/- US $ 20.